

발 간 등 록 번 호

11-1351159-000027-10

ISSN 2005-3662

통계승인번호 제11702호

# 2013 국민건강통계

국민건강영양조사 제6기 1차년도(2013)



보건복지부  
MINISTRY OF HEALTH AND WELFARE



질병관리본부  
KOREA CENTERS FOR DISEASE CONTROL & PREVENTION



# 2013 국민건강통계

## 국민건강영양조사 제6기 1차년도(2013)

Korea Health Statistics 2013 : Korea National Health and Nutrition Examination Survey (KNHANES VI-1)





## 발 간 사

암, 심뇌혈관질환, 당뇨병, 만성호흡기질환 등 만성질환은 우리 국민에게 매우 큰 부담을 안겨주는 질병입니다. 장기간에 걸쳐 여러 가지 합병증과 장애를 유발하고 경제적 부담과 삶의 질 저하를 초래합니다. 급속하게 진행되는 인구의 노령화로 인해 만성질환으로 인한 사회경제적 부담은 향후 더욱 증가할 것으로 예상되고 있습니다.

만성질환으로 인한 질병부담은 이미 국제 사회의 중요한 이슈가 되었습니다. 2011년 UN 고위급회의에서 만성질환 예방과 관리를 위한 국제적 협력을 표방하는 선언문이 채택되었고, 이에 따라 세계보건기구(WHO)는 2025년까지 만성질환으로 인한 조기 사망률을 전 세계적으로 25% 감소시키자는 목표를 제시하였습니다.

대부분의 만성질환은 금연, 절주, 충분한 신체 활동, 건강한 식습관 등을 실천함으로써 충분히 예방 가능합니다. 그러나 생활방식은 개인의 기호를 넘어 지역사회와 국가적 수준에 걸쳐 매우 다층적인 맥락에서 형성되기 때문에, 사회와 국가가 개인이 건강하게 살 수 있도록 지원하는 것이 중요합니다. 국가가 개인과 가족, 지역사회의 건강을 보호, 증진하기 위해서는 현실에 대한 정확한 파악을 토대로 정책이 마련되어야 합니다.

‘국민건강영양조사’는 국민의 건강수준을 파악하기 위해서 실시하는 전국 규모의 조사입니다. 『국민건강증진법』(제16조)에 따라 1998년부터 시작되었으며, 보건정책 수립과 평가에 필요한 통계생산을 목적으로 하고 있습니다.

『2013 국민건강통계』는 ‘국민건강영양조사’ 제6기 1차년도(2013) 자료를 분석하여 우리 국민의 건강수준을 건강행태, 영양, 만성질환 등 3개 부문 600여개의 지표로 정리한 통계집입니다.

2007년부터 매년 발간되고 있는 『국민건강통계』는 국민건강증진을 위한 중장기 국가 전략인 ‘국민건강증진종합계획’을 비롯하여 심뇌혈관질환, 비만, 아토피·천식, 만성호흡기질환 등 질환별 관리대책 수립과 평가에 필요한 자료로 활용되고 있습니다. 흡연, 음주, 신체활동, 비만과 관련된 통계는 세계보건기구(WHO)와 경제협력개발기구(OECD)에 제공되어 국가간 비교 자료로 쓰이고 있습니다.

통계집을 통해 발표하지 못한 자료는 역학 연구와 건강증진 및 질병예방을 위한 공중보건 정책 개발 연구 등에 활용될 수 있도록 일반 국민에게 공개하여 공중보건학적 지식의 확장에 기여하고 있습니다. 아울러 자료이용이 활성화 될 수 있도록 활용방법에 대한 워크숍을 지속적으로 실시하고 있습니다.

국민의 건강을 보호·증진하는 것은 보건 복지부를 넘어 범부처적 관심사이자 정책적 목표입니다. 『국민건강통계』가 이러한 공동의 목표를 달성하는데 기여할 수 있기를 기대합니다.

2014. 12.

보건복지부장관 문 형 표



## 이용자를 위하여

국민건강영양조사는 국민건강증진법 제16조에 근거하여 실시하는 국민의 건강행태, 만성질환 유병현황, 식품 및 영양섭취실태에 관한 법정 조사이며, 통계법 제17조 및 제18조에 근거한 지정통계(승인번호 제11702호)입니다. 본 조사는 질병관리본부 연구윤리심의위원회 승인을 받아 수행하였으며, 현재까지 제1기(1998), 제2기(2001), 제3기(2005), 제4기(2007-2009), 제5기(2010-2012), 제6기 1차년도(2013) 조사를 완료하였습니다.

본 통계집은 2013년 1월부터 12월까지 실시한 제6기 1차년도(2013) 조사의 주요 결과를 담고 있습니다. 모든 결과는 가중치를 적용한 가중 표본평균 또는 가중표본분율로 제시하였고, 가중치는 표본 추출률, 응답률, 해당연도 모집단 인구구성비를 반영하여 생성하였습니다. 연도별 추이 및 사회경제적위치지표별 결과는 연령구조 차이에 따른 영향을 보정하기 위해 2005년 추계 인구로 표준화한 결과를 함께 제시하였습니다. 제6기 통계의 안정성 확보를 위해 해당 집단의 연령대별 자료수가 모두 20명 이상인 경우에만 표준화 결과를 제시하였고, 당해연도 자료만으로는 적정 표본수 확보가 어려운 일부 지표의 경우에는 3개년도 이상의 자료를 통합하여 결과를 산출 하였습니다. 제3부 통계표에서 분율 및 평균의 표준 오차 값에 표시된 ‘\*’는 상대표준오차(coefficient of variation) 값이 25~50%, ‘\*\*’는 상대표준오차 값이 50% 이상임을 의미합니다. 상대표준오차가 큰 추정치는 신뢰도가 낮으므로 ‘\*’ 또는 ‘\*\*’ 표시가 있는 경우 결과 이용에 주의하여 주시기 바랍니다. 보고서에 제시된 제1기(1998)부터 제5기 3차년도

(2012)까지의 결과는 가중치 조정, 분산추정층 통합, 자료오류 수정, 추정방법 변경 사항 등을 반영하여 기 발간된 보고서 수치와 다를 수 있습니다.

제6기(2013-2015) 표본설계 상세 내용은 『국민 건강영양조사 및 청소년건강행태온라인조사 표본 설계』 보고서(2012)를 참고하시기 바라며, 기타 국민건강영양조사 조사지침서, 정도관리보고서 등은 국민건강영양조사 홈페이지(<http://knhanes.cdc.go.kr/>)에서 다운로드 받으시기 바랍니다.

본 보고서의 영문명은 「Korea Health Statistics 2013 : Korea National Health and Nutrition Examination Survey (KNHANES VI-1)」입니다. 수록된 자료에 대한 문의는 질병관리본부 건강 영양조사과(☎ 043-719-7466~7470)로 주시기 바랍니다.

# 차 례

발 간 사 .....	i
이용자를 위하여 .....	iii

제1부 조사개요 .....	1
----------------	---

I. 개요 .....	3
II. 자료분석 .....	8
III. 참여현황 .....	16

제2부 주요 건강통계 .....	19
-------------------	----

제1장 건강행태 .....	21
I. 흡연 .....	22
II. 음주 .....	24
III. 신체활동 .....	26
IV. 정신건강 .....	28
V. 손상 및 안전의식 .....	30
VI. 의료이용 .....	32
VII. 삶의 질 .....	34

제2장 영양 .....	37
I. 식품 섭취 .....	38
II. 에너지 및 영양소 섭취 .....	40
III. 식품섭취빈도 .....	45
IV. 식생활 행태 .....	46

제3장 만성질환 .....	49
I. 비만 .....	50
II. 고혈압 .....	52
III. 당뇨병 .....	54
IV. 이상지혈증 .....	56
V. 만성콩팥병 .....	59
VI. 폐쇄성폐질환 .....	60
VII. 빈혈 .....	61
VIII. B형간염 .....	62
IX. 골관절염 .....	63
X. 치아우식증 .....	64
XI. 치주질환 .....	66
XII. 구강기능 .....	68

제3부 통계표 .....	71
---------------	----

제1장 건강행태 .....	73
제2장 영양 .....	351
제3장 만성질환 .....	563

제4부 부록 .....	709
--------------	-----

제1장 지표정의 .....	711
제2장 조사표 .....	763
제3장 참여진 .....	871

# 그림차례

## 제1장 건강행태

그림 1-1. 현재흡연을 추이	23
그림 1-2. 연령별 현재흡연을	23
그림 1-3. 현재비흡연자의 직장실내 간접흡연노출률 추이	23
그림 1-4. 현재비흡연자의 가정실내 간접흡연노출률 추이	23
그림 1-5. 월간음주율 추이	25
그림 1-6. 고위험음주율 추이	25
그림 1-7. 월간폭음률 추이	25
그림 1-8. 자동차 또는 오토바이 운전자의 연간음주운전경험률 추이	25
그림 1-9. 중등도이상(건강포함) 신체활동 실천율 추이	27
그림 1-10. 격렬한 신체활동실천율 추이	27
그림 1-11. 중등도 신체활동실천율 추이	27
그림 1-12. 걷기실천율 추이	27
그림 1-13. 스트레스인지율 추이	29
그림 1-14. 연령별 스트레스인지율	29
그림 1-15. 우울증상경험률 추이	29
그림 1-16. 연령별 우울증상경험률	29
그림 1-17. 연간손상경험률 추이	31
그림 1-18. 연간손상원인	31
그림 1-19. 운전자의 안전벨트착용률 추이	31
그림 1-20. 동승차량앞좌석 안전벨트착용률 추이	31
그림 1-21. 연간미치료율(병의원) 추이	33
그림 1-22. 경제적이유로 인한 미치료율	33
그림 1-23. 연간미치료율(치과) 추이	33
그림 1-24. 경제적이유로 인한 미치료율	33
그림 1-25. 주관적건강인지율 추이	35
그림 1-26. 연령별 주관적건강인지율	35
그림 1-27. 활동제한율 추이	35
그림 1-28. 2주간 이환율 추이	35

## 제2장 영양

그림 2-1. 음료류, 주류, 우유류 섭취량 추이	39
그림 2-2. 식품군별 섭취량, 남자	39
그림 2-3. 식품군별 섭취량, 여자	39
그림 2-4. 성별, 연령별 채소류 섭취량	39

그림 2-5. 성별, 연령별 우유류 섭취량 .....	39
그림 2-6. 에너지 섭취량 추이 .....	41
그림 2-7. 에너지 주요 급원식품군 .....	41
그림 2-8. 영양소별 에너지섭취분율 추이 .....	41
그림 2-9. 칼슘 주요 급원식품군 .....	41
그림 2-10. 나트륨 주요 급원식품군 .....	41
그림 2-11. 비타민 A 주요 급원식품군 .....	42
그림 2-12. 비타민 C 주요 급원식품군 .....	42
그림 2-13. 영양섭취기준에 대한 섭취비율 .....	44
그림 2-14. 영양섭취부족자 및 에너지/지방과잉섭취자 분율 .....	44
그림 2-15. 음식군별 주당 섭취빈도 .....	45
그림 2-16. 아침식사 결식률 추이 .....	47
그림 2-17. 연령별 아침식사 결식률 .....	47
그림 2-18. 하루 1회 이상 외식률 추이 .....	47
그림 2-19. 식이보충제 복용경험률 추이 .....	47

### 제3장 만성질환

그림 3-1. 연령별 비만 유병률(체질량지수 기준) .....	51
그림 3-2. 비만 유병률 추이(체질량지수 기준) .....	51
그림 3-3. 연령별 비만 유병률(허리둘레 기준) .....	51
그림 3-4. 비만 유병률 추이(허리둘레 기준) .....	51
그림 3-5. 연령별 고혈압 유병률 .....	53
그림 3-6. 고혈압 유병률 추이 .....	53
그림 3-7. 고혈압 관리수준 추이 .....	53
그림 3-8. 연령별 당뇨병 유병률 .....	55
그림 3-9. 당뇨병 유병률 추이 .....	55
그림 3-10. 당뇨병 관리수준 추이 .....	55
그림 3-11. 연령별 고콜레스테롤혈증 유병률 .....	57
그림 3-12. 고콜레스테롤혈증 유병률 추이 .....	57
그림 3-13. 연령별 고중성지방혈증 유병률 .....	57
그림 3-14. 고중성지방혈증 유병률 추이 .....	57
그림 3-15. 고콜레스테롤혈증 관리수준 추이 .....	58
그림 3-16. 연령별 만성콩팥병 유병률 .....	59
그림 3-17. 만성콩팥병 유병률 추이 .....	59
그림 3-18. 연령별 폐쇄성폐질환 유병률 .....	60
그림 3-19. 폐쇄성폐질환 유병률 추이 .....	60
그림 3-20. 연령별 빈혈 유병률 .....	61
그림 3-21. 빈혈 유병률 추이 .....	61

그림 3-22. 연령별 B형간염 표면항원 양성률 .....	62
그림 3-23. B형간염 표면항원 양성률 추이 .....	62
그림 3-24. 연령별 골관절염 유병률 .....	63
그림 3-25. 골관절염 관리현황 .....	63
그림 3-26. 연령별 영구치우식 유병률 .....	65
그림 3-27. 영구치우식 유병률 추이 .....	65
그림 3-28. 연령별 영구치우식 경험률 .....	65
그림 3-29. 영구치우식 경험률 추이 .....	65
그림 3-30. 연령별 치면세마 필요자율 .....	67
그림 3-31. 치면세마 필요자율 추이 .....	67
그림 3-32. 연령별 치주질환 유병률 .....	67
그림 3-33. 치주질환 유병률 추이 .....	67
그림 3-34. 연령별 저작불편호소율 .....	69
그림 3-35. 저작불편호소율 추이 .....	69
그림 3-36. 연령별 구강기능제한율 .....	69
그림 3-37. 연령별 현존 자연치아수 .....	69



# 표 차례

## 제1부 조사개요

표 I. 시도별 표본 조사구 분포 .....	4
표 II. 제6기 1차년도(2013) 조사항목 .....	5
표 III. 제6기 1차년도(2013) 조사 변경사항 .....	6
표 IV. 가중치 분포 .....	10
표 V. 항목 무응답률 .....	11
표 VI. 2005년 추계인구 .....	11
표 VII. 식품섭취조사 자료처리용 DB 현황 .....	13
표 VIII. 산출방법 변경에 따른 결식을 비교 .....	14
표 IX. 시도별 참여율 .....	16
표 X. 참여가구 특성 .....	17
표 XI. 참여자 특성 .....	18

## 제3부 통계표

### 제1장 건강행태

표 1-1. 현재흡연을 추이 : 성별, 만19세이상, 1998-2013 .....	74
표 1-2. 매일흡연을 추이 : 성별, 만19세이상, 1998-2013 .....	78
표 1-3. 현재흡연자의 하루평균흡연량 추이 : 성별, 만19세이상, 1998-2013 .....	82
표 1-4. 현재흡연자의 금연시도를 추이 : 성별, 만19세이상, 2001-2013 .....	86
표 1-5. 현재흡연자의 1개월내금연계획률 추이 : 성별, 만19세이상, 2001-2013 .....	90
표 1-6. 현재비흡연자의 직장실내 간접흡연노출률 추이 : 성별, 만19세이상, 2005-2013 .....	94
표 1-7. 현재비흡연자의 가정실내 간접흡연노출률 추이 : 성별, 만19세이상, 2005-2013 .....	98
표 1-8. 금연캠페인경험률 추이 : 성별, 만19세이상, 2005-2013 .....	102
표 1-9. 연간음주율 추이 : 성별, 만19세이상, 2005-2013 .....	106
표 1-10. 월간음주율 추이 : 성별, 만19세이상, 2005-2013 .....	110
표 1-11. 평생음주자의 음주시작연령 추이 : 성별, 만19세이상, 1998-2013 .....	114
표 1-12. 고위험음주율 추이 : 성별, 만19세이상, 2005-2013 .....	118
표 1-13. 연간음주자의 고위험음주율 추이 : 성별, 만19세이상, 2005-2013 .....	122
표 1-14. 월간폭음률 추이 : 성별, 만19세이상, 2005-2013 .....	126
표 1-15. 자동차 또는 오토바이 운전자의 연간음주운전경험률 추이 : 성별, 만19세이상, 1998-2013 ...	130
표 1-16. 연간음주운전차량동승률 추이 : 성별, 만19세이상, 1998-2013 .....	134
표 1-17. 중등도이상 신체활동실천율 추이 : 성별, 만19세이상, 2005-2013 .....	138
표 1-18. 중등도이상(걷기포함) 신체활동실천율 추이 : 성별, 만19세이상, 2005-2013 .....	142
표 1-19. 격렬한 신체활동실천율 추이 : 성별, 만19세이상, 2005-2013 .....	146

표 1-20. 중등도 신체활동실천율 추이 : 성별, 만19세이상, 2005-2013 .....	150
표 1-21. 걷기실천율 추이 : 성별, 만19세이상, 2005-2013 .....	154
표 1-22. 스트레스인지를 추이 : 성별, 만19세이상, 1998-2013 .....	158
표 1-23. 우울증상경험률 추이 : 성별, 만19세이상, 2005-2013 .....	162
표 1-24. 연간손상경험률 추이 : 성별, 만19세이상, 2005-2013 .....	166
표 1-25. 소아청소년 연간손상경험률 추이 : 성별, 만1-18세, 2005-2013 .....	170
표 1-26. 운전자의 안전벨트착용률 추이 : 성별, 만19세이상, 1998-2013 .....	172
표 1-27. 동승차량앞좌석 안전벨트착용률 추이 : 성별, 만19세이상, 1998-2013 .....	176
표 1-28. 청소년 동승차량앞좌석 안전벨트착용률 추이 : 성별, 만12-18세, 1998-2013 .....	180
표 1-29. 소아의 자동차보호장치이용률 추이 : 성별, 만1-5세, 2005-2013 .....	182
표 1-30. 소아의 자전거 헬멧착용률 추이 : 성별, 만3-11세, 2005-2013 .....	182
표 1-31. 건강검진수진율 추이 : 성별, 만19세이상, 1998-2013 .....	184
표 1-32. 암검진수진율 추이 : 성별, 만19세이상, 2007-2013 .....	188
표 1-33. 연간미치료율(병의원) 추이 : 성별, 만19세이상, 2007-2013 .....	192
표 1-34. 경제적 이유로 인한 미치료율(병의원) 추이 : 성별, 만19세이상, 2007-2013 .....	196
표 1-35. 연간미치료자의 경제적 이유로 인한 미치료율(병의원) 추이 : 성별, 만19세이상, 2007-2013 ..	200
표 1-36. 연간미치료율(치과) 추이 : 성별, 만19세이상, 2007-2013 .....	204
표 1-37. 경제적 이유로 인한 미치료율(치과) 추이 : 성별, 만19세이상, 2007-2013 .....	208
표 1-38. 연간미치료자의 경제적 이유로 인한 미치료율(치과) 추이 : 성별, 만19세이상, 2007-2013 ..	212
표 1-39. 연간입원을 추이 : 성별, 만19세이상, 1998-2013 .....	216
표 1-40. 2주간 외래이용률 추이 : 성별, 만19세이상, 1998-2013 .....	220
표 1-41. 2주간 약국이용률 추이 : 성별, 만19세이상, 2005-2013 .....	224
표 1-42. 주관적건강인지를 추이 : 성별, 만19세이상, 1998-2013 .....	228
표 1-43. 소아청소년 주관적건강인지를 추이 : 성별, 만1-18세, 2005-2013 .....	232
표 1-44. EQ-5D 지수 추이 : 성별, 만19세이상, 2005-2013 .....	234
표 1-45. 활동제한율 추이 : 성별, 만19세이상, 2005-2013 .....	238
표 1-46. 2주간 이환율 추이 : 성별, 만19세이상, 2007-2013 .....	242
표 1-47. 평생흡연율, 현재흡연율, 매일흡연율, 과거흡연율 : 성별, 만19세이상, 사회경제적위치지표별, 2013 ..	246
표 1-48. 현재흡연자의 하루평균흡연량 : 성별, 만19세이상, 사회경제적위치지표별, 2013 .....	248
표 1-49. 현재흡연자의 금연시도율 : 성별, 만19세이상, 사회경제적위치지표별, 2013 .....	250
표 1-50. 현재흡연자의 금연계획 : 성별, 만19세이상, 사회경제적위치지표별, 2013 .....	251
표 1-51. 현재비흡연자의 직장실내 간접흡연노출률 : 성별, 만19세이상, 사회경제적위치지표별, 2013 .....	253
표 1-52. 현재비흡연자의 가정실내 간접흡연노출률 : 성별, 만19세이상, 사회경제적위치지표별, 2013 .....	254
표 1-53. 현재비흡연자의 공공장소실내 간접흡연노출률 : 성별, 만19세이상, 사회경제적위치지표별, 2013 ..	255
표 1-54. 금연캠페인경험률 : 성별, 만19세이상, 사회경제적위치지표별, 2013 .....	256
표 1-55. 평생 전자담배흡연율 : 성별, 만19세이상, 사회경제적위치지표별, 2013 .....	257
표 1-56. 현재 전자담배흡연율 : 성별, 만19세이상, 사회경제적위치지표별, 2013 .....	258
표 1-57. 평생음주율, 연간음주율, 월간음주율 : 성별, 만19세이상, 사회경제적위치지표별, 2013 .....	259

표 1-58. 평생음주자의 음주시작연령 : 성별, 만19세이상, 사회경제적위치지표별, 2013 .....	260
표 1-59. 평생음주자의 연간음주빈도 : 성별, 만19세이상, 사회경제적위치지표별, 2013 .....	261
표 1-60. 연간음주자의 일회음주량 : 성별, 만19세이상, 사회경제적위치지표별, 2013 .....	263
표 1-61. 고위험음주율 : 성별, 만19세이상, 사회경제적위치지표별, 2013 .....	265
표 1-62. 연간음주자의 고위험음주율 : 성별, 만19세이상, 사회경제적위치지표별, 2013 .....	266
표 1-63. 월간폭음률 : 성별, 만19세이상, 사회경제적위치지표별, 2013 .....	267
표 1-64. 연간음주자의 연간폭음빈도 : 성별, 만19세이상, 사회경제적위치지표별, 2013 .....	268
표 1-65. 평생음주자의 문제음주율, 알코올남용률, 알코올의존율 : 성별, 만19세이상, 사회경제적위치지표별, 2013 ..	270
표 1-66. 평생음주자의 연간음주문제상당경험률 : 성별, 만19세이상, 사회경제적위치지표별, 2013 .....	271
표 1-67. 연간음주운전경험률 : 성별, 만19세이상, 사회경제적위치지표별, 2013 .....	272
표 1-68. 연간음주운전차량동승률 : 성별, 만19세이상, 사회경제적위치지표별, 2013 .....	274
표 1-69. 신체활동실천율(중등도이상) : 성별, 만19세이상, 사회경제적위치지표별, 2013 .....	275
표 1-70. 신체활동실천율(격렬한, 중등도) : 성별, 만19세이상, 사회경제적위치지표별, 2013 .....	276
표 1-71. 청소년 신체활동실천율(중등도이상) : 성별, 만12-18세, 사회경제적위치지표별, 2013 .....	277
표 1-72. 청소년 신체활동실천율(격렬한, 중등도) : 성별, 만12-18세, 사회경제적위치지표별, 2013 .....	278
표 1-73. 걷기실천율 : 성별, 만19세이상, 사회경제적위치지표별, 2013 .....	279
표 1-74. 청소년 걷기실천율 : 성별, 만12-18세, 사회경제적위치지표별, 2013 .....	280
표 1-75. 근력운동실천율 : 성별, 만19세이상, 사회경제적위치지표별, 2013 .....	281
표 1-76. 청소년 근력운동실천율 : 성별, 만12-18세, 사회경제적위치지표별, 2013 .....	282
표 1-77. 하루수면시간 : 성별, 만19세이상, 사회경제적위치지표별, 2013 .....	283
표 1-78. 청소년 하루수면시간 : 성별, 만12-18세, 사회경제적위치지표별, 2013 .....	285
표 1-79. 스트레스인지율 : 성별, 만19세이상, 사회경제적위치지표별, 2013 .....	286
표 1-80. 청소년 스트레스인지율 : 성별, 만12-18세, 사회경제적위치지표별, 2013 .....	288
표 1-81. 우울증상경험률 : 성별, 만19세이상, 사회경제적위치지표별, 2013 .....	289
표 1-82. 청소년 우울증상경험률 : 성별, 만12-18세, 사회경제적위치지표별, 2013 .....	290
표 1-83. 자살생각률 : 성별, 만19세이상, 사회경제적위치지표별, 2013 .....	291
표 1-84. 청소년 자살생각률 : 성별, 만12-18세, 사회경제적위치지표별, 2013 .....	292
표 1-85. 정신문제상당경험률 : 성별, 만19세이상, 사회경제적위치지표별, 2013 .....	293
표 1-86. 연간손상경험률 : 성별, 만19세이상, 사회경제적위치지표별, 2011-2013 .....	294
표 1-87. 소아청소년 연간손상경험률 : 성별, 만1-18세, 사회경제적위치지표별, 2011-2013 .....	295
표 1-88. 계절별손상경험률 : 성별, 만19세이상, 사회경제적위치지표별, 2011-2013 .....	296
표 1-89. 소아청소년 계절별손상경험률 : 성별, 만1-18세, 사회경제적위치지표별, 2011-2013 .....	298
표 1-90. 연간손상원인 : 성별, 만19세이상, 사회경제적위치지표별, 2011-2013 .....	299
표 1-91. 소아청소년 연간손상원인 : 성별, 만1-18세, 사회경제적위치지표별, 2011-2013 .....	301
표 1-92. 연간의도성손상 : 성별, 만19세이상, 사회경제적위치지표별, 2011-2013 .....	302
표 1-93. 연간손상치료처 : 성별, 만19세이상, 사회경제적위치지표별, 2011-2013 .....	303
표 1-94. 연간손상 외병경험률, 결근결석경험률 : 성별, 만19세이상, 사회경제적위치지표별, 2011-2013 .....	304
표 1-95. 소아청소년 연간의도성손상 : 성별, 만1-18세, 2011-2013 .....	305

표 1-96. 소아청소년 연간손상치료처 : 성별, 만1-18세, 2011-2013 .....	305
표 1-97. 소아청소년 연간손상 외병경험률, 결근결석경험률 : 성별, 만1-18세, 2011-2013 .....	305
표 1-98. 운전자의 안전벨트착용률 : 성별, 만19세이상, 사회경제적위치지표별, 2013 .....	306
표 1-99. 동승차량앞좌석 안전벨트착용률 : 성별, 만19세이상, 사회경제적위치지표별, 2013 .....	308
표 1-100. 청소년 동승차량앞좌석 안전벨트착용률 : 성별, 만12-18세, 사회경제적위치지표별, 2013 .....	310
표 1-101. 자전거 헬멧착용률 : 성별, 만19세이상, 사회경제적위치지표별, 2013 .....	311
표 1-102. 오토바이 헬멧착용률 : 성별, 만19세이상, 사회경제적위치지표별, 2013 .....	313
표 1-103. 청소년 자전거 헬멧착용률 : 성별, 만12-18세, 사회경제적위치지표별, 2013 .....	315
표 1-104. 청소년 오토바이 헬멧착용률 : 성별, 만12-18세, 사회경제적위치지표별, 2013 .....	316
표 1-105. 소아의 자동차보호장구이용률, 자전거 헬멧착용률 : 성별, 2013 .....	317
표 1-106. 건강검진수진율, 암검진수진율 : 성별, 만19세이상, 사회경제적위치지표별, 2013 .....	318
표 1-107. 건강검진 종류 : 성별, 만19세이상, 사회경제적위치지표별, 2013 .....	319
표 1-108. 암검진 종류 : 성별, 만19세이상, 사회경제적위치지표별, 2013 .....	321
표 1-109. 연간미치료율(병의원, 치과) : 성별, 만19세이상, 사회경제적위치지표별, 2013 .....	323
표 1-110. 소아청소년 연간미치료율(병의원, 치과) : 성별, 만1-18세, 사회경제적위치지표별, 2013 .....	324
표 1-111. 연간미치료자의 미치료이유(병의원) : 성별, 만19세이상, 사회경제적위치지표별, 2013 .....	325
표 1-112. 소아청소년 연간미치료자의 미치료이유(병의원) : 전체, 만1-18세, 사회경제적위치지표별, 2013 ..	327
표 1-113. 연간미치료자의 미치료이유(치과) : 성별, 만19세이상, 사회경제적위치지표별, 2013 .....	328
표 1-114. 소아청소년 연간미치료자의 미치료이유(치과) : 전체, 만1-18세, 사회경제적위치지표별, 2013 ..	330
표 1-115. 연간입원율 : 성별, 만19세이상, 사회경제적위치지표별, 2013 .....	331
표 1-116. 소아청소년 연간입원율 : 성별, 만1-18세, 사회경제적위치지표별, 2013 .....	332
표 1-117. 입원건당 평균 입원기간 : 성별, 만19세이상, 사회경제적위치지표별, 2013 .....	333
표 1-118. 2주간 외래이용률 : 성별, 만19세이상, 사회경제적위치지표별, 2013 .....	334
표 1-119. 소아청소년 2주간 외래이용률 : 성별, 만1-18세, 사회경제적위치지표별, 2013 .....	335
표 1-120. 2주간 약국이용률 : 성별, 만19세이상, 사회경제적위치지표별, 2013 .....	336
표 1-121. 소아청소년 2주간 약국이용률 : 성별, 만1-18세, 사회경제적위치지표별, 2013 .....	337
표 1-122. 2주간 약국이용목적 : 성별, 만19세이상, 사회경제적위치지표별, 2013 .....	338
표 1-123. 주관적건강인지율 : 만19세이상, 사회경제적위치지표별, 2013 .....	340
표 1-124. 소아청소년 주관적건강인지율 : 성별, 만1-18세, 사회경제적위치지표별, 2013 .....	342
표 1-125. EQ-5D 지수 : 성별, 만19세이상, 사회경제적위치지표별, 2013 .....	343
표 1-126. 만성질환별 EQ-5D 지수 : 전체, 만40세이상, 사회경제적위치지표별, 2013 .....	344
표 1-127. 활동제한율 : 성별, 만19세이상, 사회경제적위치지표별, 2013 .....	346
표 1-128. 월간외병경험률, 월간결근결석경험률 : 성별, 만19세이상, 사회경제적위치지표별, 2013 .....	347
표 1-129. 소아청소년 월간외병경험률, 월간결근결석경험률 : 성별, 만1-18세, 사회경제적위치지표별, 2013 ..	348
표 1-130. 2주간 이환율 : 성별, 만19세이상, 사회경제적위치지표별, 2013 .....	349
표 1-131. 2주간 이환일수 : 성별, 만19세이상, 사회경제적위치지표별, 2013 .....	350

## 제2장 영양

표 2-1. 식품군별 1일 섭취량 추이 : 전체, 만1세이상, 1969-2013 .....	352
표 2-2. 식품군별 1일 섭취량 추이(표준화) : 전체, 만1세이상, 1998-2013 .....	356
표 2-3. 식품군별 1일 섭취량 추이 : 남자, 만1세이상, 1998-2013 .....	358
표 2-4. 식품군별 1일 섭취량 추이(표준화) : 남자, 만1세이상, 1998-2013 .....	360
표 2-5. 식품군별 1일 섭취량 추이 : 여자, 만1세이상, 1998-2013 .....	362
표 2-6. 식품군별 1일 섭취량 추이(표준화) : 여자, 만1세이상, 1998-2013 .....	364
표 2-7. 영양소별 1일 섭취량 추이 : 전체, 만1세이상, 1969-2013 .....	366
표 2-8. 영양소별 1일 섭취량 추이(표준화) : 전체, 만1세이상, 1998-2013 .....	370
표 2-9. 영양소별 1일 섭취량 추이 : 남자, 만1세이상, 1998-2013 .....	372
표 2-10. 영양소별 1일 섭취량 추이(표준화) : 남자, 만1세이상, 1998-2013 .....	374
표 2-11. 영양소별 1일 섭취량 추이 : 여자, 만1세이상, 1998-2013 .....	376
표 2-12. 영양소별 1일 섭취량 추이(표준화) : 여자, 만1세이상, 1998-2013 .....	378
표 2-13. 영양소별 영양섭취기준에 대한 섭취비율 추이 : 성별, 만1세이상, 1998-2013 .....	380
표 2-14. 영양소별 영양섭취기준에 대한 섭취비율 추이(표준화) : 성별, 만1세이상, 1998-2013 .....	382
표 2-15. 영양소별 영양섭취기준 미만 섭취자 분율 추이 : 성별, 만1세이상, 1998-2013 .....	384
표 2-16. 영양소별 영양섭취기준 미만 섭취자 분율 추이(표준화) : 성별, 만1세이상, 1998-2013 .....	386
표 2-17. 영양소별 영양섭취기준 이상 섭취자 분율 추이 : 성별, 만1세이상, 1998-2013 .....	388
표 2-18. 영양소별 영양섭취기준 이상 섭취자 분율 추이(표준화) : 성별, 만1세이상, 1998-2013 .....	390
표 2-19. 영양섭취부족자 분율 추이 : 성별, 만1세이상, 1998-2013 .....	392
표 2-20. 에너지/지방과잉섭취자 분율 추이 : 성별, 만1세이상, 2005-2013 .....	396
표 2-21. 건강 식생활 실천율 분율 추이 : 성별, 만6세이상, 2005-2013 .....	400
표 2-22. 아침식사 결식을 추이 : 성별, 만1세이상, 2005-2013 .....	404
표 2-23. 점심식사 결식을 추이 : 성별, 만1세이상, 2005-2013 .....	408
표 2-24. 저녁식사 결식을 추이 : 성별, 만1세이상, 2005-2013 .....	412
표 2-25. 아침식사 가족동반식사를 추이 : 성별, 만1세이상, 2005-2013 .....	416
표 2-26. 점심식사 가족동반식사를 추이 : 성별, 만1세이상, 2005-2013 .....	420
표 2-27. 저녁식사 가족동반식사를 추이 : 성별, 만1세이상, 2005-2013 .....	424
표 2-28. 하루 1회 이상 외식을 추이 : 성별, 만1세이상, 2008-2013 .....	428
표 2-29. 식이보충제 복용경험률 추이 : 성별, 만1세이상, 2005-2013 .....	432
표 2-30. 가공식품 선택 시 영양표시 이용률 추이 : 성별, 초등학생이상, 2005-2013 .....	436
표 2-31. 영양교육 및 상담 경험률 추이 : 성별, 초등학생이상, 2005-2013 .....	440
표 2-32. 식품안전성 확보가구분율 추이 : 가구, 2005-2013 .....	444
표 2-33. 식품군별 1일 섭취량 : 성별, 만1세이상, 2013 .....	445
표 2-34. 식품군별 1일 섭취량 : 전체, 만1세이상, 사회경제적위치지표별, 2013 .....	446
표 2-35. 식품군별 1일 섭취량 : 남자, 만1세이상, 사회경제적위치지표별, 2013 .....	449
표 2-36. 식품군별 1일 섭취량 : 여자, 만1세이상, 사회경제적위치지표별, 2013 .....	452
표 2-37. 다소비식품 : 성별, 만1세이상, 2013 .....	455

표 2-38. 영양소별 1일 섭취량 : 성별, 만1세이상, 2013 .....	456
표 2-39. 식품군별 1일 영양소 섭취량 : 전체, 만1세이상, 2013 .....	457
표 2-40. 식품군별 1일 영양소 섭취량 : 남자, 만1세이상, 2013 .....	459
표 2-41. 식품군별 1일 영양소 섭취량 : 여자, 만1세이상, 2013 .....	461
표 2-42. 영양소별 1일 섭취량 : 전체, 만1세이상, 사회경제적위치지표별, 2013 .....	463
표 2-43. 영양소별 1일 섭취량 : 남자, 만1세이상, 사회경제적위치지표별, 2013 .....	466
표 2-44. 영양소별 1일 섭취량 : 여자, 만1세이상, 사회경제적위치지표별, 2013 .....	469
표 2-45. 지방산 1일 섭취량 : 전체, 만1세이상, 사회경제적위치지표별, 2013 .....	472
표 2-46. 지방산 1일 섭취량 : 남자, 만1세이상, 사회경제적위치지표별, 2013 .....	473
표 2-47. 지방산 1일 섭취량 : 여자, 만1세이상, 사회경제적위치지표별, 2013 .....	474
표 2-48. 에너지 섭취량의 주요 급원식품 : 성별, 만1세이상, 2013 .....	475
표 2-49. 단백질 섭취량의 주요 급원식품 : 성별, 만1세이상, 2013 .....	476
표 2-50. 지방 섭취량의 주요 급원식품 : 성별, 만1세이상, 2013 .....	477
표 2-51. 탄수화물 섭취량의 주요 급원식품 : 성별, 만1세이상, 2013 .....	478
표 2-52. 조섬유 섭취량의 주요 급원식품 : 성별, 만1세이상, 2013 .....	479
표 2-53. 칼슘 섭취량의 주요 급원식품 : 성별, 만1세이상, 2013 .....	480
표 2-54. 인 섭취량의 주요 급원식품 : 성별, 만1세이상, 2013 .....	481
표 2-55. 나트륨 섭취량의 주요 급원식품 : 성별, 만1세이상, 2013 .....	482
표 2-56. 칼륨 섭취량의 주요 급원식품 : 성별, 만1세이상, 2013 .....	483
표 2-57. 철 섭취량의 주요 급원식품 : 성별, 만1세이상, 2013 .....	484
표 2-58. 비타민 A 섭취량의 주요 급원식품 : 성별, 만1세이상, 2013 .....	485
표 2-59. 티아민 섭취량의 주요 급원식품 : 성별, 만1세이상, 2013 .....	486
표 2-60. 리보플라빈 섭취량의 주요 급원식품 : 성별, 만1세이상, 2013 .....	487
표 2-61. 나이아신 섭취량의 주요 급원식품 : 성별, 만1세이상, 2013 .....	488
표 2-62. 비타민 C 섭취량의 주요 급원식품 : 성별, 만1세이상, 2013 .....	489
표 2-63. 영양소별 영양섭취기준에 대한 섭취비율 : 전체, 만1세이상, 사회경제적위치지표별, 2013 ...	490
표 2-64. 영양소별 영양섭취기준에 대한 섭취비율 : 남자, 만1세이상, 사회경제적위치지표별, 2013 ...	492
표 2-65. 영양소별 영양섭취기준에 대한 섭취비율 : 여자, 만1세이상, 사회경제적위치지표별, 2013 ...	494
표 2-66. 영양소별 영양섭취기준 미만 섭취자 비율 : 전체, 만1세이상, 사회경제적위치지표별, 2013 ...	496
표 2-67. 영양소별 영양섭취기준 미만 섭취자 비율 : 남자, 만1세이상, 사회경제적위치지표별, 2013 ...	498
표 2-68. 영양소별 영양섭취기준 미만 섭취자 비율 : 여자, 만1세이상, 사회경제적위치지표별, 2013 ...	500
표 2-69. 영양소별 영양섭취기준 이상 섭취자 비율 : 전체, 만1세이상, 사회경제적위치지표별, 2013 ...	502
표 2-70. 영양소별 영양섭취기준 이상 섭취자 비율 : 남자, 만1세이상, 사회경제적위치지표별, 2013 ...	504
표 2-71. 영양소별 영양섭취기준 이상 섭취자 비율 : 여자, 만1세이상, 사회경제적위치지표별, 2013 ...	506
표 2-72. 영양섭취부족자 비율 : 성별, 만1세이상, 사회경제적위치지표별, 2013 .....	508
표 2-73. 영양섭취부족자 비율(비타민 C 포함) : 성별, 만1세이상, 사회경제적위치지표별, 2013 .....	509
표 2-74. 에너지/지방과잉섭취자 비율 : 성별, 만1세이상, 사회경제적위치지표별, 2013 .....	510
표 2-75. 건강 식생활 실천율 : 성별, 만6세이상, 사회경제적위치지표별, 2013 .....	511

표 2-76. 음식 항목별 섭취빈도 및 섭취량 : 전체, 만19-64세, 2013 .....	512
표 2-77. 음식 항목별 섭취빈도 및 섭취량 : 남자, 만19-64세, 2013 .....	522
표 2-78. 음식 항목별 섭취빈도 및 섭취량 : 여자, 만19-64세, 2013 .....	532
표 2-79. 음식군별 주당 섭취빈도 : 성별, 만19-64세, 사회경제적위치지표별, 2013 .....	542
표 2-80. 아침식사 결식률 : 성별, 만1세이상, 사회경제적위치지표별, 2013 .....	545
표 2-81. 점심식사 결식률 : 성별, 만1세이상, 사회경제적위치지표별, 2013 .....	546
표 2-82. 저녁식사 결식률 : 성별, 만1세이상, 사회경제적위치지표별, 2013 .....	547
표 2-83. 아침식사 가족동반식사율 : 성별, 만1세이상, 사회경제적위치지표별, 2013 .....	548
표 2-84. 점심식사 가족동반식사율 : 성별, 만1세이상, 사회경제적위치지표별, 2013 .....	549
표 2-85. 저녁식사 가족동반식사율 : 성별, 만1세이상, 사회경제적위치지표별, 2013 .....	550
표 2-86. 외식 섭취빈도 : 성별, 만1세이상, 사회경제적위치지표별, 2013 .....	551
표 2-87. 식이보충제 복용경험률 : 성별, 만1세이상, 사회경제적위치지표별, 2013 .....	553
표 2-88. 가공식품 선택 시 영양표시 이용 여부 : 성별, 만1세이상, 사회경제적위치지표별, 2013 .....	554
표 2-89. 영양표시 중 관심항목 : 전체, 초등학생이상, 사회경제적위치지표별, 2013 .....	555
표 2-90. 가공식품 선택 시 영양표시 영향률 : 성별, 초등학생이상, 사회경제적위치지표별, 2013 .....	556
표 2-91. 영양교육 및 상담 경험률 : 성별, 초등학생이상, 사회경제적위치지표별, 2013 .....	557
표 2-92. 출생 시 체중 분포 : 전체, 만1-3세, 2011-2013 .....	558
표 2-93. 수유현황 : 전체, 만1-3세, 2011-2013 .....	558
표 2-94. 월령별 수유형태 : 전체, 만1-3세, 2011-2013 .....	559
표 2-95. 조제분유, 시판우유, 이유보충식 시작 시기 : 전체, 만1-3세, 2011-2013 .....	560
표 2-96. 식품안전성 확보가구분율 : 가구, 2013 .....	561

### 제3장 만성질환

표 3-1. 비만유병률 추이 : 성별, 만19세이상, 1998-2013 .....	564
표 3-2. 소아청소년 비만 유병률 추이 : 성별, 만6-18세, 1998-2013 .....	568
표 3-3. 비만 관리수준(주관적 비만 인지율) 추이 : 성별, 만19세이상, 2001-2013 .....	569
표 3-4. 비만 관리수준(체중감소 시도율) 추이 : 성별, 만19세이상, 1998-2013 .....	570
표 3-5. 고혈압 유병률 추이 : 성별, 만30세이상, 1998-2013 .....	572
표 3-6. 고혈압 관리수준(인지율) 추이 : 성별, 만30세이상, 1998-2013 .....	576
표 3-7. 고혈압 관리수준(치료율) 추이 : 성별, 만30세이상, 1998-2013 .....	577
표 3-8. 고혈압 관리수준(조절률(유병자기준)) 추이 : 성별, 만30세이상, 1998-2013 .....	578
표 3-9. 고혈압 관리수준(조절률(치료자기준)) 추이 : 성별, 만30세이상, 1998-2013 .....	579
표 3-10. 당뇨병 유병률 추이 : 성별, 만30세이상, 1998-2013 .....	580
표 3-11. 당뇨병 관리수준(인지율) 추이 : 성별, 만30세이상, 2005-2013 .....	584
표 3-12. 당뇨병 관리수준(치료율) 추이 : 성별, 만30세이상, 2005-2013 .....	585
표 3-13. 당뇨병 관리수준(조절률(유병자기준)) 추이 : 성별, 만30세이상, 2005-2013 .....	586
표 3-14. 당뇨병 관리수준(조절률(치료자기준)) 추이 : 성별, 만30세이상, 2005-2013 .....	587
표 3-15. 고콜레스테롤혈증 유병률 추이 : 성별, 만30세이상, 2005-2013 .....	588

표 3-16. 고콜레스테롤혈증 관리수준(인지율) 추이 : 성별, 만30세이상, 2005-2013 .....	592
표 3-17. 고콜레스테롤혈증 관리수준(치료율) 추이 : 성별, 만30세이상, 2005-2013 .....	593
표 3-18. 고콜레스테롤혈증 관리수준(조질률(유병자기준)) 추이 : 성별, 만30세이상, 2005-2013 .....	594
표 3-19. 고콜레스테롤혈증 관리수준(조질률(치료자기준)) 추이 : 성별, 만30세이상, 2005-2013 .....	595
표 3-20. 고중성지방혈증 유병률 추이 : 성별, 만30세이상, 1998-2013 .....	596
표 3-21. 만성콩팥병(중등도이상) 유병률 추이 : 성별, 만30세이상, 2008-2013 .....	600
표 3-22. 폐쇄성폐질환 유병률 추이 : 성별, 만40세이상, 2007-2013 .....	604
표 3-23. 빈혈 유병률 추이 : 성별, 만10세이상, 1998-2013 .....	608
표 3-24. B형간염표면항원 양성률 추이 : 성별, 만10세이상, 1998-2013 .....	612
표 3-25. 영구치우식 유병률 추이 : 성별, 만19세이상, 2007-2013 .....	616
표 3-26. 치주질환 유병률 추이 : 성별, 만19세이상, 2007-2013 .....	620
표 3-27. 저작불편호소율 추이 : 성별, 만19세이상, 2007-2013 .....	624
표 3-28. 구강기능제한율 추이 : 성별, 만19세이상, 2007-2013 .....	628
표 3-29. 뇌졸중 유병률 추이 : 성별, 만50세이상, 1998-2013 .....	632
표 3-30. 천식 유병률 추이 : 성별, 만19세이상, 1998-2013 .....	636
표 3-31. 알레르기성비염 유병률 추이 : 성별, 만19세이상, 1998-2013 .....	640
표 3-32. 아토피피부염 유병률 추이 : 성별, 만19세이상, 2007-2013 .....	644
표 3-33. 신장 분포 : 성별, 만19세이상, 2013 .....	648
표 3-34. 체중 분포 : 성별, 만19세이상, 2013 .....	649
표 3-35. 허리둘레 분포 : 성별, 만19세이상, 2013 .....	650
표 3-36. 체질량지수 분포 : 성별, 만19세이상, 2013 .....	651
표 3-37. 비만 유병률 : 전체, 만19세이상, 사회경제적위치지표별, 2013 .....	652
표 3-38. 비만 유병률 : 남자, 만19세이상, 사회경제적위치지표별, 2013 .....	653
표 3-39. 비만 유병률 : 여자, 만19세이상, 사회경제적위치지표별, 2013 .....	654
표 3-40. 비만 유병률(허리둘레기준) : 성별, 만19세이상, 사회경제적위치지표별, 2013 .....	655
표 3-41. 소아청소년 비만 유병률 : 성별, 만6-18세, 2013 .....	656
표 3-42. 수축기 혈압 분포 : 성별, 만10세이상, 2013 .....	657
표 3-43. 이완기 혈압 분포 : 성별, 만10세이상, 2013 .....	658
표 3-44. 고혈압 유병률 : 성별, 만30세이상, 사회경제적위치지표별, 2013 .....	659
표 3-45. 혈당 분포 : 성별, 만10세이상, 2013 .....	660
표 3-46. 당화혈색소 분포 : 성별, 만10세이상, 2013 .....	661
표 3-47. 당뇨병 유병률 : 성별, 만30세이상, 사회경제적위치지표별, 2013 .....	662
표 3-48. 당뇨병 유병률(당화혈색소 기준) : 성별, 만30세이상, 사회경제적위치지표별, 2013 .....	663
표 3-49. 혈중 총콜레스테롤 분포 : 성별, 만10세이상, 2013 .....	664
표 3-50. 고콜레스테롤혈증 유병률 : 성별, 만30세이상, 사회경제적위치지표별, 2013 .....	665
표 3-51. 혈중 HDL콜레스테롤 분포 : 성별, 만10세이상, 2013 .....	666
표 3-52. 혈중 중성지방 분포 : 성별, 만10세이상, 2013 .....	667
표 3-53. 고중성지방혈증 유병률 : 성별, 만30세이상, 사회경제적위치지표별, 2013 .....	668



표 3-54. 사구체 여과율(MDRD-GFR)분포 : 성별, 만30세이상, 2013 .....	669
표 3-55. 만성콩팥병(중등도이상) 유병률 : 성별, 만30세이상, 사회경제적위치지표별, 2013 .....	670
표 3-56. 미세알부민 분포 : 성별, 만10세이상, 2013 .....	671
표 3-57. 단백뇨(ACR) 검출률 : 성별, 만30세이상, 사회경제적위치지표별, 2013 .....	672
표 3-58. 폐쇄성폐질환 유병률 : 성별, 만40세이상, 사회경제적위치지표별, 2013 .....	673
표 3-59. 폐쇄성폐질환 관리현황 : 성별, 만40세이상, 2009-2013 .....	674
표 3-60. 헤모글로빈 분포 : 성별, 만10세이상, 2013 .....	675
표 3-61. 빈혈 유병률 : 성별, 만10세이상, 사회경제적위치지표별, 2013 .....	676
표 3-62. B형간염표면항원 양성률 : 성별, 만10세이상, 사회경제적위치지표별, 2013 .....	677
표 3-63. 골관절염 유병률 : 성별, 만50세이상, 사회경제적위치지표별, 2010-2013 .....	678
표 3-64. 무릎관절 방사선험적 유병률 : 성별, 만50세이상, 사회경제적위치지표별, 2010-2013 .....	679
표 3-65. 엉덩관절 방사선험적 유병률 : 성별, 만50세이상, 사회경제적위치지표별, 2010-2013 .....	680
표 3-66. 골관절염 관리현황 : 성별, 만50세이상, 2010-2013 .....	681
표 3-67. 영구치우식 유병률 : 성별, 만19세이상, 사회경제적위치지표별, 2013 .....	682
표 3-68. 영구치우식 경험률 : 성별, 만19세이상, 사회경제적위치지표별, 2013 .....	683
표 3-69. 우식경험영구치지수 : 성별, 만19세이상, 사회경제적위치지표별, 2013 .....	684
표 3-70. 칫솔질 실천율 : 만19세이상, 사회경제적위치지표별, 2013 .....	685
표 3-71. 일일 칫솔질 횟수 : 성별, 만19세이상, 사회경제적위치지표별, 2013 .....	686
표 3-72. 소아청소년 전색보유자율 : 성별, 만6-18세, 사회경제적위치지표별, 2013 .....	687
표 3-73. 치면세마필요자율 : 성별, 만19세이상, 사회경제적위치지표별, 2013 .....	688
표 3-74. 치주질환유병률 : 성별, 만19세이상, 사회경제적위치지표별, 2013 .....	689
표 3-75. 구강검진율 : 성별, 만19세이상, 사회경제적위치지표별, 2013 .....	690
표 3-76. 저작불편호소율 : 성별, 만19세이상, 사회경제적위치지표별, 2013 .....	691
표 3-77. 구강기능제한율 : 성별, 만19세이상, 사회경제적위치지표별, 2013 .....	692
표 3-78. 현존 자연치아 수 : 성별, 만19세이상, 사회경제적위치지표별, 2013 .....	693
표 3-79. 20개이상 치아보유율 : 성별, 만19세이상, 사회경제적위치지표별, 2013 .....	694
표 3-80. 무치악자율 : 성별, 만40세이상, 사회경제적위치지표별, 2013 .....	695
표 3-81. 의치필요자율 : 성별, 만19세이상, 사회경제적위치지표별, 2013 .....	696
표 3-82. 뇌졸중 유병률 : 성별, 만50세이상, 사회경제적위치지표별, 2013 .....	697
표 3-83. 협심증 또는 심근경색증 유병률 : 성별, 만30세이상, 사회경제적위치지표별, 2013 .....	698
표 3-84. 천식 유병률 : 성별, 만19세이상, 사회경제적위치지표별, 2013 .....	699
표 3-85. 소아청소년 천식 유병률 : 성별, 만1-18세, 사회경제적위치지표별, 2013 .....	700
표 3-86. 알레르기성비염 유병률 : 성별, 만19세이상, 사회경제적위치지표별, 2013 .....	701
표 3-87. 아토피피부염 유병률 : 성별, 만19세이상, 사회경제적위치지표별, 2013 .....	702
표 3-88. 류마티스성관절염 유병률 : 성별, 만30세이상, 사회경제적위치지표별, 2013 .....	703
표 3-89. 우울증 유병률 : 성별, 만30세이상, 사회경제적위치지표별, 2013 .....	704
표 3-90. 갑상선질환 유병률 : 성별, 만30세이상, 사회경제적위치지표별, 2013 .....	705
표 3-91. C형간염, 간경변증 유병률 : 성별, 만30세이상, 2013 .....	706
표 3-92. 소아청소년 질환별 유병률 : 성별, 만1-18세, 2013 .....	707



## 제 1 부 조사 개요

---



## I. 개요

### 조사목적

국민건강영양조사는 1995년 제정된 국민건강 증진법 제16조에 근거하여 시행하는 전국 규모의 건강 및 영양조사이다. 1998년부터 2005년까지 3년 주기로 시행하였으며, 국가통계의 시의성 향상을 위해 2007년부터 매년 시행하고 있다.

본 조사의 목적은 국민의 건강수준, 건강행태, 식품 및 영양섭취 실태에 대한 국가 및 시도 단위의 대표성과 신뢰성을 갖춘 통계를 산출하는 것이며, 이를 통해 국민건강증진종합계획의 목표 설정 및 평가, 건강증진 프로그램의 개발 등 보건 정책 기초자료로 활용되고 있다.

### 조사대상

국민건강영양조사의 목표모집단은 대한민국에 거주하는 국민이며, 목표모집단 조사단위의 포함률 향상을 위해 제6기(2013-2015)에는 2010년 인구주택총조사 자료를 추출틀로 사용하였다. 제1기(1998)부터 제4기(2007-2009)까지는 인구주택총조사 및 신축아파트 자료, 제5기(2010-2012)는 주민등록인구 및 아파트단지시세조사 자료를 추출틀로 사용한 바 있다.

제6기(2013-2015) 조사대상 선정을 위해 인구주택총조사구 및 가구를 각각 1,2차 추출단위로 하는 2단계 층화집락표본추출방법을 사용하였다. 1차 추출단위인 조사구의 경우 1차 층화 기준(시도, 동읍면, 주택유형), 2차 층화 기준(주거면적 비율), 내재적 층화 기준(가구주학력 비율)에 근거하여 층화 후, 총 576개 조사구를 추출하였다. 2차 추출단위인 가구의 경우 계통추출방법을 사용하여 표본조사구내 적절가구 중

20가구를 추출하였다. 제6기 1차년도(2013)에는 전국 192개 표본조사구(표I) 내의 약 3,800개 표본가구의 만1세이상 가구원 전체를 조사대상으로 선정하였다. 단, 양로원, 군대, 교도소 등의 입소자와 외국인 등은 조사대상에서 제외하였다.

### 조사내용

국민건강영양조사는 건강설문조사, 영양조사, 검진조사로 구성하였다(표II).

건강설문조사는 가구조사(가구당 성인 1인 조사), 흡연, 음주, 정신건강, 이환, 손상, 활동제한, 의료이용, 교육 및 경제활동, 안전의식 영역으로 구성되어 있으며 연령에 따라 조사항목에 차이가 있다.

영양조사는 식생활 행태, 식이보충제, 영양지식, 식품안전성 등에 관한 현황과 조사 1일 전 식품섭취내용(24시간 회상법) 등으로 구성하였으며, 19-64세를 대상으로 112항목의 음식에 대한 식품섭취빈도조사를 추가로 실시하였다.

검진조사는 신체계측, 혈압 및 맥박 측정, 혈액 및 소변검사, 구강검사, 폐기능검사, 시력 및 굴절검사, 색각검사, 청력검사, 흉부X-선검사, 골관절염검사로 구성하였다. 검사항목은 연령에 따라 차이가 있어, 신체계측과 구강검사는 만1세이상, 혈압 및 맥박 측정, 혈액 및 소변검사는 10세이상, 흉부X-선검사는 15세이상 대상자에게 실시하였다. 또한 시력 및 굴절검사, 색각검사는 19-49세, 폐기능검사는 40-79세, 청력검사는 40세이상에게 실시하였으며, 골관절염검사는 50세이상을 대상으로 실시하였다.

## 조사방법

건강설문조사와 검진조사는 이동검진센터에서 실시하였으며 영양조사는 대상 가구를 직접 방문하여 실시하였다.

건강설문조사의 교육 및 경제활동, 이환, 의료이용 항목, 영양조사의 전체 항목은 면접방법으로 조사하였으며, 건강설문조사 항목 중 흡연, 음주 등 건강행태영역은 자기기입식으로 조사하였다. 건강설문조사 및 영양조사의 각 항목별 구체적인 조사방법에 대해서는 「국민건강영양조사 제6기 1차년도(2013) 건강설문조사 지침서」, 「국민건강영양조사 제6기(2013-2015) 영양조사 지침서」에 자세히 기술하였다. 검진조사는 직접 계측, 관찰, 검체 분석 등의 방법으로 수행하였으며, 각 항목별 구체적인 조사방법에 대해서는 「국민건강영양조사 제6기(2013-2015) 검진조사 지침서」에 자세히 기술하였다. 제6기 1차년도(2013) 임상검사항목에

대한 분석기기, 방법 및 시약에 대해서는 「국민건강영양조사 제6기 1차년도(2013) 진단의학검사」 결과보고서에 기술하였다.

보고서 및 지침서는 국민건강영양조사 홈페이지(<http://knhanes.cdc.go.kr/>)에 게재하였다.

표 1. 시도별 표본 조사구 분포

시도	제4기(2007-2009)					제5기(2010-2012)					제6기 1차년도(2013)				
	소계	일반 동	일반 읍면	아파트 동	아파트 읍면	소계	일반 동	일반 읍면	아파트 동	아파트 읍면	소계	일반 동	일반 읍면	아파트 동	아파트 읍면
전국	500	205	98	172	25	576	234	93	227	22	192	77	26	78	11
시도별															
서울	87	59	0	28	0	120	72	0	48	0	38	23	0	15	0
부산	37	20	0	15	2	39	21	0	18	0	12	6	1	5	0
대구	23	12	0	9	2	27	14	1	11	1	11	4	1	6	0
인천	29	12	5	12	0	33	15	3	15	0	11	5	1	5	0
광주	17	7	0	10	0	15	6	0	9	0	6	2	0	4	0
대전	18	9	0	9	0	18	9	0	9	0	7	3	0	4	0
울산	12	4	1	6	1	15	6	3	5	1	4	1	1	1	1
경기	97	40	11	39	7	126	47	13	59	7	43	16	4	20	3
강원	17	5	7	5	0	18	5	7	5	1	7	2	2	2	1
충북	17	4	9	4	0	15	3	6	5	1	6	2	1	2	1
충남	25	2	15	5	3	24	3	12	6	3	8	2	3	2	1
전북	19	6	6	7	0	21	5	7	9	0	7	2	2	3	0
전남	26	4	14	6	2	24	5	13	5	1	6	2	2	1	1
경북	33	8	15	7	3	33	9	12	9	3	11	3	4	3	1
경남	33	9	11	8	5	36	11	10	11	4	11	3	3	3	2
제주	10	4	4	2	0	12	3	6	3	0	4	1	1	2	0

표 II. 제6기 1차년도(2013) 조사항목

조사부문	조사구분	해당연령	조사항목
건강설문	가구조사	만19세이상	성, 연령, 결혼상태, 가구원수, 세대유형, 가구소득, 건강보험 가입, 민간보험 가입
	교육	만1세이상	학력, 수학여부
	경제활동	만19세이상	경제활동여부, 미취업사유, 취업형태, 종사상지위, 근로시간형태, 직업, 최장 직업, 부모 학력
	이환	만1세이상	최근 2주간 이환, 천식증상 경험, 만성질환별(18개) 이환
	의료이용	만1세이상	외래이용, 입원이용, 약국이용
	건강검진	만19세이상	건강검진 수진, 암검진 수진
	예방접종	만1세이상	인플루엔자 예방접종
	활동제한	만1세이상	활동제한여부, 활동제한이유, 외병경험, 결근결석
	삶의 질	만19세이상	주관적 건강인지, EQ-5D(운동능력, 자기관리, 일상활동, 통증/불편, 불안/우울)
	손상	만1세이상	손상경험, 사고중독발생기전 손상치료처, 손상으로 인한 외병, 손상으로 인한 결근결석
	흡연	만12세이상	평생흡연, 현재흡연, 과거흡연, 금연, 간접흡연
	음주	만12세이상	평생음주, 음주시작연령, 음주빈도, 음주량, 폭음빈도, 간접폐해경험
	신체활동	만12세이상	격렬한신체활동, 중등도신체활동, 걷기실천, 근력운동, 유연성운동, 앉아서보내는시간
	정신건강	만12세이상	수면시간, 스트레스인지, 우울증상, 자살, 정신문제상담
	안전의식	만1-11세	자동차보호장구 착용, 자전거헬멧 착용
		만12세이상	안전벨트 착용, 자전거헬멧 착용, 오토바이헬멧 착용
	비만 및 체중조절	만6세이상	주관적 체형인지, 체중변화, 체중조절
	여성건강	만10세이상	현재월경여부, 초경연령
		만15세이상	임신경험, 출산경험
		만19세이상	모유수유 경험, 모유수유 자녀수 및 기간, 폐경연령, 경구피임약 복용경험
	구강건강	만1세이상	칫솔질여부, 치아손상, 구강검진, 치과이용, 치과 미수진 이유
		만12세이상	구강용품사용
		만19세이상	저작불편, 발음불편
영양	식생활조사	만1세이상	끼니별 식사 빈도, 끼니별 동반식사 여부 및 동반대상, 외식 빈도, 식이보충제 복용경험, 식생활지원프로그램 수혜
		초등학생이상	영양표시 인지·이용·영향 여부 및 관심항목, 영양교육 및 상담 경험
		만1-3세	출생체중, 수유 방법 및 기간, 이유식 및 영아기 식이보충제 섭취 정보
	식품안전성조사	식생활관리자	가구의 식품안전성 확보
	식품섭취빈도조사	만19-64세	112개 음식항목의 섭취빈도와 1회 섭취량
검진	식품섭취조사	조리자	조사1일전 가구에서 섭취한 음식에 대한 조리 내용
		만1세이상	조사1일전 섭취 음식(식이보충제 포함)의 종류 및 섭취량
	신체계측	만1세이상	신장, 체중, 허리둘레
	혈압 및 맥박	만10세이상	수축기혈압, 이완기혈압, 맥박수
	혈액검사	만10세이상	총콜레스테롤, 중성지방, HDL콜레스테롤, LDL콜레스테롤, 혈중요소질소, 크레아티닌, 공복 혈당, 당화혈색소, B형간염표면항원, C형간염항체, C형간염 핵산검사(C형간염양성자에 한함), 지오티, 지피티, 헤모글로빈, 헤마토크릿
		만10세이상	납, 수은, 카드뮴, 비타민D, TSH, FT4, TPOAb(매년 2,400명)
	소변검사	만10세이상	요단백, 요당, 요잠혈, 요비중, 요산도, 요크레아티닌, 유로빌리노겐, 케톤, 빌리루빈, 아질산염, 미세알부민
		만10세이상	요오드(매년 2,400명)
	구강검사	만1세이상	치아상태, 치료필요, 보철물 상태, 보철물 필요, 치주조직 상태, 치아반점도, 주관적 구강건강상태, 치아통증 경험, 교정치료 경험
	폐기능검사	만40-79세	FVC(Forced Vital Capacity), FEV <sub>1</sub> (Forced Expiratory Volume)
	흉부X-선검사	만15세이상	결핵, 폐기종, 기흉('08. 7월-'13. 6월)
	안검사	만19-49세	시력 및 굴절이상, 색각이상
	청력검사	만40세이상	난청검사
	골관절염검사	만50세이상	무릎관절, 엉덩관절

표 III. 제6기 1차년도(2013) 조사 변경사항

항목	내 용	사 유
<b>&lt;건강설문조사&gt;</b>		
가구공통설문	○출생시 국적, 현재 국적 추가	○HP2020 목표지표 중 다문화가정의 건강관련 지표 산출 필요
	○장애등록 및 등급 추가	○HP2020 목표지표 중 장애인의 건강관련 지표 산출 필요
삶의질	○EQ-VAS 삭제	○EQ-5D지수 산출 시 별도의 질가중치(TTO)를 적용하여 EQ-VAS의 활용도가 낮아 삭제
교육 및 경제활동	○정규직 변경	○기존의 정규직/비정규직 파악을 위한 3개의 문항을 1개의 문항으로 변경
흡연	○금연정책 모니터링 문항관련 순환조사체계 도입 - 1차년도(2013): 금연시도, 금연캠페인경험 - 2차년도(2014): 금연이유, 금연방법 - 3차년도(2015): 처음흡연시작연령, 매일흡연시작연령, 흡연예방 및 금연교육 경험	○금연정책 모니터링에 필요한 문항을 취합하여 주기별로 순환운영
	○금연기간 추가	○과거흡연자의 금연기간 파악 필요
	○직장실내/가정실내 간접흡연 노출 문항수정	○국제 비교를 위해 준거기간(최근 7일 동안) 수정
	○공공장소실내 간접흡연 노출 추가	○건강증진법 개정으로 공공장소 금연구역이 확대됨에 따라 공공장소실내 간접흡연 실태파악 필요
	○평생/현재 전자담배 흡연 추가	○전자담배 현황 파악 필요
음주	○음주 간접폐해경험 추가	○음주 간접 폐해의 중요성에 대한 인식이 높아짐에 따라 현황 파악 필요
신체활동	○일상생활 활동 삭제	○격렬한, 중등도 신체활동과의 상관성이 높은 문항으로 다른 문항으로 결과 산출에 무리가 없으므로 삭제
	○앉아서 보내는 시간 추가	○비활동의 중요성이 높아짐에 따라 비활동시간 파악 필요
정신건강	○자살계획 추가	○자살행동의 단계(자살생각, 계획, 시도)별 현황 파악을 위한 문항 추가
	○자살생각 수정	○국제 비교를 위해 문항 수정('죽고 싶다는 생각을 해본적이 있습니까?' → '진지하게 자살을 생각한 적이 있습니까?')
안전의식	○오토바이 헬멧착용 추가	○오토바이 헬멧착용 실태 파악 필요
여성건강	○규칙적 월경여부, 불규칙월경 주기, 유산경험, 자연분만, 제왕절개분만, 조산분만, 경구피임약 총 복용기간, 여성호르몬제 처음 복용 연령·기간, 양측난소절제술 시기 삭제	○활용도가 낮아 삭제



(계속 : 제6기 1차년도(2013) 조사 변경사항)

항목	내 용	사 유
<b>&lt;영양조사&gt;</b>		
결식	○ '조사 1, 2일 전 끼니별 식사여부' 문항 삭제	○ 식품섭취조사의 조사 1일전 끼니별 결식 여부 자료로도 결식을 산출이 가능하므로 식생활조사의 결식 문항은 삭제
식사빈도	○ 최근 1년간 끼니별 식사 빈도 문항 추가	○ 개인의 일상적인 식사 빈도를 파악하여 다양한 분석이 가능하도록 문항 개발
동반식사	○ 끼니별 가족동반식사는 동반대상을 확대하여 동반 식사 여부 및 동반 대상을 묻는 문항으로 변경	○ 동반 대상에 상관없이 다른 사람과의 동반식사가 식사의 질에 영향을 미칠 것으로 판단하여 가족 외 동반자까지 범위 확대
식이보충제	○ 최근 1개월간 주1회이상 식이보충제 복용 여부 삭제	○ 당초 국제 비교를 위해 추가 되었으나 국가별로 식이보충제 정의가 달라 비교 불가
영아기 영양제	○ 영아기 영양제 종류 문항-응답보기 조정(7개 문항→4개 문항) ※ 응답보기 중 '키성장영양제(유청분말 등)', '프로폴리스', '클로렐라' 삭제	○ 응답 빈도가 높은 응답보기에 한해 조사
식품안정성	○ 미국 식품 안정성 서베이 모듈(US Household Food Security/Hunger Survey Module)을 기반으로 국내 실정에 맞게 개발된 신규 18항목 추가(2012)	○ 기존 조사의 한계점(식품 충분성과 다양성에 대한 단일 항목으로 구성)을 고려하여 신규 개발, 타당도 검증 후 추가 도입
식품섭취빈도	○ 63항목의 식품에 대한 단순섭취빈도조사표를 112항목 음식 기반 반정량 식품섭취빈도조사표로 변경(2012)	○ 식품 및 영양소 섭취량 산출 불가 등의 제한점을 개선하기 위해 신규 식품섭취빈도조사표 개발, 타당도 검증 후 도입
<b>&lt;검진조사&gt;</b>		
임상검사	○ 갑상선기능검사(TSH, FT4, TPOAb) 및 관련 요인(소변 요오드) 항목 추가	○ 갑상선질환 현황 파악을 위해 항목 추가
안(눈)검사	○ 안질환 관련 항목 검사 종료 - 사시, 안검하수, 세극등, 시야검사, 안저검사	○ 대한안과학회와 5년간(2008-2012) 안질환 유병률 파악을 위한 공동조사 완료
이비인후검사	○ 이비인후질환 관련 항목 검사 종료 - 안면신경마비, 외이기형확인, 고막검사, 평형각각 검사, 수축전·후 비강검사, 후두내시경검사	○ 대한이비인후과학회와 5년간(2008-2012) 이비인후과 질환 유병률 파악을 위한 공동조사 완료
결핵검사	○ 흉부 X-선 검사 종료	○ 대한결핵및호흡기학회와 5년간(2008.7-2013.6)로 결핵 유병률 파악을 위한 공동조사 완료
폐기능검사	○ 조사대상 연령 조정(2013): 기존 만40세이상 전체에서 만40세부터 80세미만으로 제한	○ 만80세이상 대상자 중 유병률 산출에 적합한 대상이 약 20%에 불과하여 연령 조정

## II. 자료분석

### 가중치

본 통계집의 모든 결과는 국민건강영양조사 자료를 이용하여 분석한 결과가 목표모집단인 대한민국에 거주하는 국민의 특성을 효율적으로 추정할 수 있도록 가중치를 적용하여 산출하였다. 예를 들어, 관심항목의 모집단 평균값 추정( $\hat{X}$ )을 위해 총  $n$ 명의 조사자료( $x_i, i = 1, \dots, n$ )에 가중치( $w_i, i = 1, \dots, n$ )를 반영하여 다음과 같이 가중표본 평균을 계산하였다.

$$\hat{X} = \sum_{i=1}^n w_i x_i / \sum_{i=1}^n w_i$$

국민건강영양조사 가중치는 가구단위 분석을 위한 가구가중치와 개인단위 분석을 위한 개인가중치로 분류하였고, 가구가중치는 조사 완료 가구가 우리나라 전체 가구를, 개인가중치는 조사 완료 개인이 우리나라 전체 인구를 대표할 수 있도록 부여하였다. 제6기 1차년도(2013) 기본가중치는 가구조사 가중치, 건강설문·검진조사 가중치, 영양조사 가중치로 구성하였고, 이는 제5기(2010-2012)와 동일하다. 제1기(1998)부터 제3기(2005)까지는 가구조사, 건강면접조사, 건강행태조사, 검진조사, 식품섭취조사, 식품섭취빈도조사, 식생활조사, 영아기식생활조사 각각에 대해 기본 가중치를 생성하였고, 제4기(2007-2009)는 가구조사, 건강면접조사·건강행태조사를 통합한 건강설문조사, 검진조사, 식품섭취조사·식품섭취빈도조사·식생활조사를 통합한 영양조사 가중치로 구성하였다.

제4기(2007-2009) 폐기능검사는 19세이상 전체에 대해 조사하였으나 검사결과 판독불능 비율이 높아 별도 가중치를 부여하였고, 제5기 1차년도(2010) 이후에는 폐기능검사 대상연령이

40세이상으로 조정되어 가중치 산출 시 이를 반영하였다. 골관절염검사는 제4기 3차년도(2009) 8월에 조사가 시작되어 2009년에만 하반기 검진조사 가중치를 별도 생성하였고, 이후에는 검진조사 기본 가중치를 사용하였다.

제4기(2007-2009) 이후에는 설계가중치 계산, 무응답률 조정, 사후층화, 극단가중치 처리를 통해 최종 가중치를 산출하였다. 설계가중치는 추출률의 역수로 반영되어 모수추정 시 추출편향을 보정할 수 있도록 하였고, 추출률은 1,2차 추출단위인 조사구 및 가구의 추출률 곱으로 계산하였다.

$$\text{설계가중치 (추출률 역수)} = \frac{\text{모집단 조사구수}}{\text{표본 조사구수}} \times \frac{\text{조사구내 적절가구수}}{\text{표본 가구수}}$$

제5기(2010-2012) 이후에는 표본조사구내 빈집 등을 제외한 적절가구 중 20가구를 조사대상가구로, 조사대상 가구내 부적절가구원(만1세 미만, 타지역거주 등)을 제외한 모든 가구원을 조사대상자로 선정하였다. 따라서 가구 응답률은 조사대상 가구 중 조사완료 가구의 비율, 개인 응답률은 조사대상자 중 조사완료자의 비율로, 최종 응답률은 가구 응답률과 가구원 응답률의 곱으로 계산하였다. 무응답조정가중치는 응답률의 역수로 반영되어 무응답 편향을 보정할 수 있도록 하였다.

$$\text{무응답조정가중치 (응답률 역수)} = \frac{\text{조사대상 가구수}}{\text{참여 가구수}} \times \frac{\text{조사대상 가구원수}}{\text{참여 가구원수}}$$

따라서 추출률, 응답률을 고려한 가중치는 설계가중치와 무응답조정가중치의 곱으로 나타낼 수 있다.

$$\text{기본 가중치} = \text{설계가중치} \times \text{무응답조정가중치} \\ (\text{추출률 역수}) \quad (\text{응답률 역수})$$

다음으로는 기본 가중치를 각 연도별 추계 가구수 및 추계 인구수에 근거하여 보정함으로써 최종 가중치의 합계가 모집단인 우리나라 국민의 전체 가구수 및 인구수가 되도록 하였다. 따라서 가구가중치 합계는 우리나라 전체 가구수와 같고, 건강설문·검진조사, 영양조사 등의 부문별 개인 가중치 합계는 우리나라 전체 인구수와 같다(표 IV). 각 가중치의 해당 조사부문 완료자를 16개 시도별, 성별, 5세별 16개 연령대(1-4, 5-9, ..., 70-74, 75+)로 구분했을 때 완료자수가 매우 작은 경우 9개 통합시도별(서울, 부산, 대구, 인천, 경기, 강원·경북, 대전·충청, 광주·전라·제주, 경남·울산), 성별, 5세별 15개 연령대(70세 이상 통합) 또는 전체 통합 연령으로 재분류한 층별로 가중치를 보정하였다.

$$\text{사후보정가중치} = \text{기본 가중치} \times \frac{\text{시도·성별·연령별 추계인구수}}{\text{시도·성별·연령별 가중치 합}}$$

사후보정을 완료한 가중치의 1사분위수(Q1), 3사분위수(Q3), 사분위범위(IQR=Q3-Q1)를 이용하여 (Q1-2×IQR, Q3+2×IQR) 범위를 벗어나는 값이 있는 경우 극단가중치로 분류하고, 극단 가중치를 상한(Q3+2×IQR) 또는 하한(Q1-2×IQR) 값으로 대체하는 가중치 절사를 실시하였다. 가중치 절사 이후, 가중치 합계가 우리나라 전체 가구수 또는 인구수가 되도록 다시 사후보정하여 최종 가중치를 생성하였다.

## 통합가중치

제4기(2007-2009) 이후에는 순환표본설계를 통해 기수내 3개년도의 특성이 유사한 표본을

추출함으로써 연간 자료를 통합하여 분석할 수 있도록 하였다. 기수내 자료 통합은 조사구수 기준 통합비율, 기수간 자료 통합은 조사기간 기준 통합비율을 적용하여 통합가중치를 산출할 수 있다. 예를 들어 2009년 이후 5개년도 자료 통합 시 조사대상기간은 1~12월로 매년 동일하므로, 각연도별로 동일한 통합비율(1/5)을 적용하여 통합가중치를 산출하였다.

본 통계집에서는 2013년 자료만으로는 지표의 해당자수가 작은 경우 다년도 자료를 통합하여 산출한 결과를 제시하였다. 폐쇄성폐질환 관리 지표는 5개년도(2009-2013), 골관절염 유병률 및 관리지표는 4개년도(2010-2013), 영유아기 수유 및 이유식 섭취현황은 3개년도(2011-2013)를 통합하였다.

통합예시	각연도 통합가중치 산출식
3개년도 통합 (2011-2013)	(2011년) $w_{11-13} = w_{11} \times 1/3$ (2012년) $w_{11-13} = w_{12} \times 1/3$ (2013년) $w_{11-13} = w_{13} \times 1/3$
5개년도 통합 (2009-2013)	(2009년) $w_{09-13} = w_{09} \times 1/5$ (2010년) $w_{09-13} = w_{10} \times 1/5$ (2011년) $w_{09-13} = w_{11} \times 1/5$ (2012년) $w_{09-13} = w_{12} \times 1/5$ (2013년) $w_{09-13} = w_{13} \times 1/5$

## 무응답 처리

개체무응답은 대상자가 조사 자체에 참여하지 않아 모든 자료가 결측이고, 항목무응답은 대상자가 조사에 참여하였으나 일부 문항의 측정을 거부하거나 응답을 누락하여 발생하는 결측을 말한다. 개체무응답은 가중치 무응답 조정을 통해 보정하였다. 항목무응답률 검토 결과 무응답률이 낮아 대체를 실시하지 않았으나, 일부 항목의 무응답률이 증가되어 무응답대체 등을 고려하고 있다(표 V).

표 IV. 가중치 분포

가중치			가중치변수	대상(명)	모집단(명)	평균	표준편차	최소값	최대값
제 4 기	1차 년도 (2007)	가구	wt_hs	1,739(가구)	16,417,423(가구)	9,441	4,157	1,886	21,799
		건강설문조사	wt_itv	4,148	48,007,342	11,574	7,922	1,155	39,215
		영양조사	wt_ntr	4,099	48,007,342	11,712	8,015	1,157	40,413
		검진조사	wt_ex	4,246	48,007,342	11,306	7,642	1,091	38,339
		폐기능 검사	wt_pft	1,597	37,135,589	23,253	19,497	1,514	98,759
	2차 년도 (2008)	가구	wt_hs	3,689(가구)	16,673,162(가구)	4,520	1,743	1,470	11,147
		건강설문조사	wt_itv	9,281	48,160,049	5,189	3,197	721	25,730
		영양조사	wt_ntr	8,641	48,160,049	5,573	3,838	656	32,164
		검진조사	wt_ex	9,307	48,160,049	5,175	3,176	691	25,851
		검진조사 하반기신규도입 <sup>1)</sup>	wt_ex1	5,040	48,160,049	9,556	5,814	1,579	28,312
		폐기능 검사	wt_pft	3,435	37,486,893	10,913	9,030	915	45,206
	3차 년도 (2009)	중금속 검사	wt_hm	2,005	36,872,028	18,390	10,125	2,570	54,648
		가구	wt_hs	3,975(가구)	16,916,966(가구)	4,271	1,483	446	9,188
		건강설문조사	wt_itv	10,051	48,303,676	4,806	2,734	237	19,191
		영양조사	wt_ntr	9,397	48,303,676	5,140	3,222	248	28,228
		식품섭취조사 추가조사	wt_ntr_add	2,029	48,303,676	23,807	18,433	1,948	95,580
		검진조사	wt_ex	10,078	48,303,676	4,793	2,725	241	19,191
		검진조사 하반기신규도입 <sup>2)</sup>	wt_ex1	2,866	37,844,232	13,205	9,173	1,578	43,693
		체지방검사 <sup>3)</sup>	wt_dw	7,739	43,838,503	5,665	3,719	247	28,787
제 5 기	1차 년도 (2010)	폐기능 검사	wt_pft	4,419	37,844,232	8,564	7,014	475	38,086
		중금속 검사	wt_hm	1,991	37,215,961	18,692	10,522	931	53,801
	2차 년도 (2011)	가구	wt_hs	3,278(가구)	17,152,277(가구)	5,233	3,161	409	14,854
		건강설문 · 검진조사	wt_itvex	8,473	48,436,370	5,717	4,308	164	33,018
		영양조사	wt_ntr	8,027	48,436,370	6,034	4,672	192	32,113
		폐기능 검사	wt_pft	2,855	22,632,896	7,927	5,867	320	29,100
		중금속 검사	wt_hm	2,355	44,155,776	18,750	14,676	567	88,238
	3차 년도 (2012)	가구	wt_hs	3,289(가구)	17,379,667(가구)	5,284	2,944	245	17,395
		건강설문 · 검진조사	wt_itvex	8,055	49,295,778	6,120	4,633	118	27,242
		영양조사	wt_ntr	7,715	49,295,778	6,390	4,923	119	38,002
		폐기능 검사	wt_pft	3,101	23,534,634	7,589	5,330	207	24,612
		중금속 검사	wt_hm	2,395	45,115,889	18,838	15,304	342	107,472
제 6 기	1차 년도 (2013)	가구	wt_hs	3,254(가구)	17,950,675(가구)	5,515	3,358	191	17,152
		건강설문 · 검진조사	wt_itvex	7,645	49,548,733	6,481	5,203	76	45,812
		영양조사	wt_ntr	7,214	49,548,733	6,868	5,869	85	65,613
		폐기능 검사	wt_pft	3,325	24,192,166	7,276	5,879	104	28,818
		중금속 검사	wt_hm	2,412	45,399,026	18,822	15,373	278	84,696
	2차 년도 (2013)	가구	wt_hs	3,182(가구)	18,206,328(가구)	5,722	1,938	559	11,055
		건강설문 · 검진조사	wt_itvex	7,580	49,763,815	6,565	3,754	274	26,439
		영양조사	wt_ntr	7,253	49,763,815	6,861	4,064	274	31,989
		폐기능 검사	wt_pft	2,910	24,821,759	8,530	4,079	574	20,210

1) 2008년 7월에 도입된 안검사, 이비인후검사, 골밀도 및 체지방검사, 흉부X-선검사의 가중치

2) 2009년 8월에 도입된 골관절염검사의 가중치

3) 체지방검사 가중치(199개 조사구)

표 V. 항목 무응답률

조사부문		조사 항목	무응답률(%)			
			'10	'11	'12	'13
건강설문조사	흡연	하루평균 흡연량	0.3	0.7	2.3	3.2
		직장실내 간접흡연	0.3	5.7	2.3	3.2
	음주	연간음주경험	1.2	1.0	2.3	3.1
		1년간 자동차 음주운전	0.2	0.7	2.3	3.1
	신체활동	격렬한신체활동 시간	0.4	0.3	2.3	3.3
		걷기 시간	0.4	0.4	2.5	3.3
	정신건강	하루수면시간	0.3	0.3	2.9	3.2
	활동제한	1달간 결근결석	0.4	0.4	2.1	2.8
	의료이용	병의원 미치료	0.3	0.3	2.0	2.8
	교육 및 경제활동	교육수준	0.4	0.3	2.2	2.9
직업분류		0.4	0.3	2.3	2.8	
가구조사	가구총소득(가구단위)	1.5	1.5	1.8	0.8	
영양조사	식생활조사		0.0	0.0	0.0	1.1
	식품안정성조사		0.1	0.0	0.5	0.7
	영유아식생활조사		1.8	4.5	0.4	2.0
	식품섭취조사		0.1	0.1	0.1	0.2
	식품섭취빈도조사		0.1	0.0	5.6	8.3
검진조사	신체계측	신장	0.4	0.4	0.3	0.3
		체중	0.5	0.4	0.3	0.3
		허리둘레	1.1	0.3	0.4	0.5
	혈압측정	수축기 또는 이완기 혈압	0.4	0.4	0.6	0.6
		혈당	6.7	5.0	7.0	10.3
		총콜레스테롤	6.5	5.0	6.8	10.2
	임상검사	중성지방	6.5	5.0	6.8	10.2
		헤모글로빈	7.0	5.1	7.1	10.5
		B형간염 표면항원	6.5	5.0	6.9	10.4
	구강검사	치아우식,자연치아,보철물	2.2	2.7	3.7	5.0
		치주질환	2.3	2.9	3.8	5.1

※건강설문조사: 성인(만19세이상) 기준

※영양조사: 영양조사 참여자 기준

※검진조사: 신체계측, 혈압측정, 임상검사는 만19세이상, 구강검사는 치아우식 등은 만1세이상, 치주질환은 만12세이상 기준

## 연령표준화

본 통계집에서는 상이한 연령대별 구조를 보이는 사회경제적위치지표별(성별, 거주지역, 소득수준 등) 및 연도별 결과 비교를 위해 직접표준화 방법을 사용한 연령표준화율을 제시하였다. 연령표준화 유병률(평균)은 연령별 유병률(평균)에 연령별 표준인구 비율을 곱하여 합산한 표준인구가중 유병률(평균)이다. 국민건강영양조사에서는 2005년 추계인구를 표준인구로 사용하였으며, 기준연령은 1-9세, 10-18세, 19-29세, 30-39세, ..., 60-69세, 70세이상으로 구분하였다(표VI). 단, 지표정의에서 대상연령이 상기구분과 다르거나 연령구간이 5세 미만인 경우에는 다음 연령구간과 통합하였다. 예를 들어 6세이상 표준화 유병률 산출시 6-18세(6-9세, 10-18세 통합), 19-29세, 30-39세, ..., 60-69세, 70세이상 연령기준을 적용하여 표준화하였다.

## 연령표준화 유병률

$$\begin{aligned}
 &= \sum_{k=1}^K k\text{번째 연령구간 (유병률} \times \text{표준인구비율)} \\
 &= \sum_{k=1}^K \frac{k\text{번째 연령구간 (유병률} \times \text{표준인구)}}{\text{표준인구 합계}}
 \end{aligned}$$

본 통계집에서는 사회경제적위치지표별 각 세부집단의 연령대별 자료수가 20명 미만인 경우 결과의 안정성이 낮으므로 표준화율을 제시하지 않고 조율만 제시하였다. 예를 들어 음주운전 경험률 지표에서 70세이상 여자 운전자수가 20명 미만이므로 여자의 연령표준화 결과를 제시하지 않았다. 제2부 본문에서는 당해년도 현황 파악 시에는 조율을, 연도별 추이 또는 집단간 특성 비교 시에는 연령표준화 결과를 인용하되, 연령대별 자료수 부족으로 표준화 결과가 제시되지 않은 경우에는 조율로 제시하였다.

표 VI. 2005년 추계인구

연령	인구수	인구비율
만1세이상	47,684,299	1.000
연령별		
1-9세	5,324,577	0.112
10-18세	5,950,569	0.125
19-29세	8,235,399	0.173
30-39세	8,534,411	0.179
40-49세	8,208,764	0.172
50-59세	5,137,425	0.108
60-69세	3,609,022	0.076
70세이상	2,684,132	0.056

## 유의사항

### 건강행태

자살생각 설문은 2013년에 문구가 변경되어 연도비교가 불가능하며, 가정 및 직장 실내 간접 흡연 설문은 '최근 7일 동안' 준거기간을 추가하였으므로 연도비교 시 주의해야 한다.

청소년의 건강행태 중 흡연, 음주, 정신건강 영역 지표는 '청소년건강행태온라인조사'(결과 는 <http://yhs.cdc.go.kr/>에서 다운로드 가능) 결과를 활용하고 있어 본 통계집에는 제시하지 않고, 원시자료로는 제공하고 있다.

### 식품섭취조사 자료처리용 데이터베이스

식품 및 영양소 섭취 수준은 개인별 24시간 회상법을 이용하여 조사한 식품섭취조사의 결과이며, 대상자가 조사 전 하루 동안 섭취한 모든 음식의 종류와 양, 가정에서의 음식 조리 내 용을 조사하여 산출하였다. 가정에서 조리한 음식이라도 조리 총량 및 음식의 재료로 사용한 식품의 종류와 재료량 조사가 불가한 경우에는 가정식 대체 데이터베이스(Database, DB)를 활용하여 자료처리하고 음식점소 음식, 혹은 직장, 학교 등의 단체급식의 경우에는 이에 따른 음식별 식품재료량 DB를 사용하였다. 또한 부피로 조사한 섭취량은 중량 정보로 환산 하기 위해 부피/중량 환산 DB를 사용하였으며, 모든 음식 섭취량을 식품별 섭취 중량으로 전환한 후에 영양성분 DB를 이용하여 에너지 및 영양소 섭취량을 산출하였다. 국민건강영양 조사 제6기 1차년도(2013) 식품섭취조사 자료 처리에 사용된 DB는 표 VII과 같다.

국민건강영양조사 자료처리용 DB는 우리나라의 식생활 변화, 식품유통현황 등을 반영할

수 있도록 현 상태에서 확보 가능한 최신의 자료를 활용하였다. 질병관리본부에서추진 중인 음식별 식품재료량 DB 갱신 작업을 통해 2011년에는 국민건강영양조사에서 수집된 제4기(2007-2009) 가구별 조리기록을 기반으로 가정 식 DB 101건을 구축하였고, 2012년에는 학교 급식 100건, 2013년에는 학교급식 31건, 산업체 급식 69건, 가정식 1건을 구축하였다. 해당 DB는 국민건강영양조사 자료처리에 사용할 뿐만 아니라 일반에 공개하고 있다.

에너지 및 영양소 섭취량은 국립농업과학원에서 발행하는 식품성분표(제8개정판)<sup>1)</sup>에 포함된 항목 중 에너지와 14종의 영양소를 이 용한 것이며, 포화지방산, 단일불포화지방산, 다불포화지방산, n-3계 지방산, n-6계 지방산은 국민건강영양조사 자료처리용으로 별도 구축한 지방산 DB를 이용하여 산출하였다. 지방산 DB는 세계보건기구의 만성질환 예방 및 관 리를 위한 글로벌 모니터링 지표에 포화지방 섭취량이 포함되는 등 최근 증가되고 있는 수 요를 반영하여 구축하게 되었으며, 향후에도 지속적으로 산출 가능 영양소 규모를 확대해 나갈 계획이다. DB 구축에는 한국수산물지방산성분표<sup>2)</sup>, 2010 기능성 성분표 - 무기질, 지방산편<sup>3)</sup>, 식품성분표 제7개정판<sup>4)</sup>, 5정(訂) 증보(增補) 일본 식품표준성분표 지방산 성분표<sup>5)</sup>, National Nutrient Database for Standard Reference 26<sup>6)</sup> 등의 자료원이 사용되었으며, 국내 자료를 가급적 이용하도록 하고, 지방총량과 지방산 함량 간의 비율을 이용하여 식품별 지방함량에 따라 각 지방산 함량을 재계산 하는 과정을 거쳤다.

일부 식품에 대한 함량 DB는 있지만 값이 없는 식품이 더 많은 영양소(예 : 비타민 D 등)는 실제 섭취량에 비해 낮게 산출될 가능성이

있어 산출 항목에서 제외하였다. 일부 가공식품 및 수입식품에 대해서는 한국보건산업진흥원에서 구축한 DB<sup>7)</sup>를 활용하였다.

식품성분표 제8개정판에는 기존 자료와 달리 조섬유 항목 대신 식이섬유를 포함하고 있었으나, 식이섬유 값이 있는 식품이 전체 식품 중 절반 미만으로 활용에 제한이 있었다. 체내 역할 등을 고려할 때 조섬유로 식이섬유 값을 대체하는 것은 불가하나, 제한적으로나마 활용될 가능성을 고려하여 조섬유 값을 산출하였으며, 이는 식품성분표 제7개정판 등 국민건강영양조사 제5기(2010-2012)와 동일한 DB를 사용하였다. 식품성분표가 개정되면서 이전 DB와 각 식품별 영양소 함량 값이 크게 달라졌는데 특히 나트륨, 철, 비타민 A, 티아민 등의 섭취량에 큰 차이가 있었다.

### 영양섭취기준

영양섭취수준을 비교하는 기준 자료로는 2010년에 개정된 한국인 영양섭취기준<sup>8)</sup>을 사용하였다. 에너지는 필요추정량을, 단백질 등 권장섭취량이 있는 영양소는 이를 활용하였으며, 권장섭취량이 미비한 영양소(나트륨, 칼

륨)는 충분섭취량을 활용하였다.

본 통계는 개인별 1일의 조사 자료만으로 산출한 결과로서 일상섭취수준이 아니므로 개인의 평가자료로는 부족하나 문제 영양소, 혹은 영양위험집단을 추정하기 위해서 섭취부족분율, 섭취과잉분율 등을 산출하였다. 섭취부족분율을 가늠하는 기준으로는 각 영양소의 평균 필요량을 사용하였으며, 에너지의 경우 필요추정량의 75%값을 사용하였다. 섭취과잉분율은 상한섭취량을 기준으로 산출하였으며 에너지는 필요추정량의 125%를, 나트륨은 목표섭취량인 2,000mg를 기준으로 사용하였다. 비타민 A 중 베타카로틴은 독성에 대한 증거가 부족하여, 비타민 A의 상한섭취량 적용은 레티놀 값만을 기준으로 해야 한다는 자문의견이 있었으나, 해당 상한섭취량이 레티놀에 대해서만 설정된 값이 아니라 비타민 A 전체에 대해 설정된 값이라는 점을 고려하여 비타민 A 전체 섭취량에 대하여 적용하였다. 또한 현재 사용 중인 영양성분 DB는, 대부분의 식품에 대해 비타민 A 뿐 아니라 레티놀과 베타카로틴 함량 값을 제공하고 있으나 일부 식품은 비타민 A 값만 있어 레티놀에 한정하여 상한섭취량 기준을 적용하기에는 제한점이 있었다.

표 VII. 식품섭취조사 자료처리용 DB 현황

DB 종류	내용	구축 시기
부피/중량 환산 DB	- '12, '13년 자체 조사 자료를 기반으로 DB 구축	2014. 8.
음식별 식품재료량 DB	- '00년 <sup>7)</sup> 자료에 '06년 학교급식 <sup>9)</sup> 자료를 추가하고 '09년 주요 재료, 양념 위주의 수정 보완 실시 - '11년 가정식 101건, '12년 학교급식 100건, '13년 학교급식 31건, 산업체급식 69건, 가정식 1건의 DB를 새로 구축하여 기존 DB를 대체하거나 신규 추가	2013.12.
영양성분 DB	- 2011 표준 식품성분표(제8개정판) <sup>1)</sup> - '00년 <sup>7)</sup> 가공식품, 패스트푸드 등에 대한 성분표 추가 활용 - 지방산 DB : 한국수산물지방산성분표 <sup>2)</sup> , 2010 기능성성분표(무기질, 지방산편) <sup>3)</sup> , 식품성분표(제7개정판) <sup>4)</sup> , 5정(訂) 증보(增補) 일본 식품표준성분표 지방산 성분표 <sup>5)</sup> , National Nutrient Database for Standard Reference, SR 26 <sup>6)</sup> 등의 자료원을 활용하여 별도 구축	2014. 8.

## 결식

제5기 3차년도(2012)까지 끼니별 결식률은 '조사 1, 2일 전 식사여부' 문항을 이용하여 산출하였으나, 제6기 1차년도(2013)부터 개인의 일상적인 식사 빈도를 파악하기 위해 '최근 1년간 끼니별 식사 빈도'로 문항을 변경하였다. 이에, 끼니별 결식률 산출 방법은 '조사 1, 2일 전 결식자 분율의 평균'에서 식품섭취조사의 '조사 1일전 결식자 분율'로 변경되었다.

본 통계집에 제시한 연도별 결식률은 추이 비교를 위해 제6기 1차년도(2013)와 동일한 산출 방법을 적용하여 재산출한 값으로, 이전에 발간한 국민건강통계 결과와 차이가 있다(표Ⅷ).

표 Ⅷ. 산출방법 변경에 따른 결식률 비교

결식률(만1세이상)	'05	'07	'08	'09	'10	'11	'12
<b>아침식사</b>							
2012 국민건강통계 <sup>1)</sup>	21.4	21.8	21.5	20.6	21.3	21.3	22.5
2013 국민건강통계 <sup>2)</sup>	19.9	22.6	22.5	21.4	21.8	21.4	23.4
<b>점심식사</b>							
2012 국민건강통계	4.9	5.9	4.8	5.9	5.7	6.4	6.0
2013 국민건강통계	6.5	7.0	5.9	7.6	7.0	7.6	7.5
<b>저녁식사</b>							
2012 국민건강통계	4.0	4.1	4.4	4.4	4.1	3.7	4.2
2013 국민건강통계	4.7	5.6	6.1	5.7	5.3	4.8	5.2

1) {(식생활조사 1일전 아침식사여부에 '아니오'로 응답한 대상자 수)+(식생활조사 2일전 아침식사여부에 '아니오'로 응답한 대상자 수)}의 {(식생활조사 1일전 아침식사여부 응답자 수)+(식생활조사 2일전 아침식사여부 응답자 수)}에 대한 분율

2) 식품섭취조사 1일전 아침식사를 결식한 분율

※아침식사와 같은 방법으로 점심식사와 저녁식사 결식률 산출

## 동반식사

제5기 3차년도(2012)까지는 가족에 한해 동반식사여부를 조사했으나, 제6기 1차년도(2013)부터 동반대상을 확대하여 동반식사여부와 동반대상(가족, 가족 외)을 조사함에 따라, 2013년부터 끼니별 가족동반식사는 식사 시 대체로 다른 사람과 동반식사를 한다고 응답한 사람 중 동반식사 대상이 가족인 대상자 분율로 산출하였다.

제6기 1차년도(2013)에 추가된 동반식사여부 및 동반대상에 대한 결과 및 원시자료는 제6기 2차년도(2014) 조사 자료와 통합·검토 후 2015년 말에 공개할 예정이다.

## 식품안정성

제5기 2차년도(2011)까지 식품안정성은 최근 1년간 가구의 식품 충분성과 안정성에 대한 단일문항으로 조사되었으나, 제5기 3차년도(2012) 식품안정성조사부터 미국 식품 안정성 서베이 모듈(US Household Food Security/Hunger Survey Module)을 기반으로 국내 실정에 맞게 개발된 신규 18항목이 추가되었다. 조사결과는 제6기 1차년도(2013) 조사 완료 후 공개 예정이었으나, 기존 식품안정성 조사 문항과 신규 추가된 문항의 지표 중복으로 인한 혼란을 고려하여 본 통계집에는 신규 도입된 18항목의 결과는 제시하지 않고, 원시자료만 공개할 예정이다.

## HDL콜레스테롤

지질검사 항목 중 HDL콜레스테롤은 2009년부터 미국 질병통제센터(CDC)에서 운영 중인 지질 표준화 프로그램(Lipid Standardization Program)에 참여하고 있으며, 이에 근거하여 임상검사기관에서 측정된 값을 참값에 맞추기 위해 전환식을 도출하였다. 그러나 분석 시약의 교정용물질 값이 계속 변경됨에 따라 2013년 정책연구용역사업을 통하여 기존 전환식을 재검토하였으며 이를 적용하여 2008-2013년 혈중 HDL콜레스테롤혈증 분포를 재산출하였다.

## C형간염

C형간염 항체검사(양성자에 한하여 C형간염 핵산검사 시행)는 제5기 3차년도(2012)부터 실시하고 있다. 만10세이상에서 전체 유병률이



1% 수준으로 추정되고 있어 3년간(2012-2014)의 자료를 통합하여 2015년 공표할 계획이다.

### 갑상선질환

갑상선질환검사는 TSH, FT4, TPOAb, 요오드 4항목으로 제6기 1차년도(2013)부터 실시하고 있다. 만10세이상 2,400명을 추출하여 조사하고 있으며 3년간(2013-2015)의 자료를 통합하여 2016년 공표할 계획이다.

### 만성폐쇄성폐질환

제4기 1차년도(2007년)부터 40세이상에서 폐기능검사를 실시하고, 만성폐쇄성폐질환에 대한 의사진단과 치료 여부에 관한 설문조사를 실시하였다. 만성폐쇄성폐질환 유병률은 매년 산출하고 있으나, 인지율 및 치료율은 충분한 표본수 확보가 필요하여 5년간(2009-2013)의 자료를 통합하여 산출하였다.

### 골관절염

제4기 3차년도(2009)년부터 제6기 1차년도(2013)까지 대한가정의학회와 공동으로 골관절염조사를 수행하였다. 만50세이상 대상자의 무릎관절, 엉덩관절을 방사선으로 촬영하고 통증, 의사진단, 치료 여부 등에 관한 설문조사를 실시하였다. 골관절염은 관절 부위의 통증과 방사선학적 판정으로 진단하며, 유병률은 통증에 관한 설문의 준거기간이 상이한 제4기 3차년도(2009) 자료를 제외하고 4년간(2010-2013)의 자료를 통합하여 산출하였다.

### 참고문헌

1. 농촌진흥청 국립농업과학원. 2011 표준 식품성분표(제8개정판). 2011.
2. 국립수산물과학원. 한국수산물지방산성분표. 2012.
3. 농촌진흥청 국립농업과학원. 2010 기능성성분표(무기질, 지방산편). 2010.
4. 농촌진흥청 농촌자원개발연구소. 식품성분표(제7개정판). 2006.
5. 일본 문부과학성. 5정(訂) 증보(増補) 일본 식품표준성분표 지방산 성분표. 2010.
6. United States Department of Agriculture. National Nutrient Database for Standard Reference, SR 26. 2013.
7. 보건복지부. 식품별 영양성분 분석자료의 데이터베이스 추가구축사업 결과보고서. 2000.
8. 한국영양학회. 2010 한국인 영양섭취기준 개정판. 2010.
9. 보건복지부, 한국보건산업진흥원. 식품별 영양성분 DB 구축사업 단체급식 레시피. 2006.

### III. 참여현황

#### 참여율

제6기 1차년도(2013)의 조사대상자는 10,113 명이고, 건강설문·검진조사, 영양조사 중 1개 이상 참여자는 8,018명, 참여율은 79.3%였고, 제5기(2010-2012) 참여율 80.8% 대비 1.5%p 감소하였다. 시도별 참여율은 강원도가 90.4%로 가장 높았고, 부산이 74.0%로 가장 낮았다.

조사부문별로는 건강설문·검진조사의 경우 대상자는 10,113명, 참여자는 7,580명, 참여율은 75.0%였다. 이동검진센터 조사완료 1주일 후 건강설문·검진조사에 참여한 가구원이 있는 가구를 방문하여 가구원 전체를 대상으로 영양조사를 실시하였으며, 대상자는 8,768명, 참여자는 7,253명, 참여율은 82.7%였다(표IX).

#### 참여자 특성

제6기 1차년도(2013) 표본 가구수는 3,182가구, 참여자수는 8,018명으로, 제5기 3차년도(2012) 3,254가구, 8,058명 대비 감소하였다. 아파트 거주 표본가구 비율은 제4기(2007-2009) 39.8%, 제5기(2010-2012) 44.1%, 제6기 1차년도(2013) 48.1%로 증가하였고, 1인가구의 비율은 제4기(2007-2009) 13.8%, 제5기(2010-2012) 14.0%, 제6기 1차년도(2013) 16.7%로 소폭 증가하였다(표X).

제6기 1차년도(2013)의 참여자는 남자 3,645명(45.5%), 여자 4,373명(54.5%)으로, 여자 비율이 약 9%p 높았고, 연령대별로는 40대 1,200명(15.0%), 50대 1,142명(14.2%), 30대 1,097명(13.7%) 순으로

표 IX. 시도별 참여율

(단위 : 명, %)

구분	제4기(2007-2009)			제5기(2010-2012)			제6기 1차년도(2013)								
							전체			건강설문·검진조사			영양조사		
	대상자	참여자	참여율 <sup>1)</sup>	대상자	참여자	참여율	대상자	참여자	참여율	대상자	참여자	참여율	대상자 <sup>2)</sup>	참여자	참여율
전국	31,705	24,871	78.4	31,596	25,533	80.8	10,113	8,018	79.3	10,113	7,580	75.0	8,768	7,253	82.7
시도별															
서울	5,636	4,141	73.5	6,801	5,242	77.1	2,047	1,573	76.8	2,047	1,456	71.1	1,761	1,428	81.1
부산	2,259	1,606	71.1	2,076	1,529	73.7	561	415	74.0	561	388	69.2	464	382	82.3
대구	1,544	1,208	78.2	1,491	1,259	84.4	610	482	79.0	610	440	72.1	535	445	83.2
인천	1,923	1,473	76.6	1,840	1,484	80.7	580	478	82.4	580	452	77.9	523	433	82.8
광주	1,201	962	80.1	935	765	81.8	323	245	75.9	323	230	71.2	258	223	86.4
대전	1,143	844	73.8	1,035	792	76.5	360	281	78.1	360	271	75.3	317	253	79.8
울산	825	631	76.5	814	630	77.4	226	169	74.8	226	164	72.6	186	160	86.0
경기	6,504	5,087	78.2	7,239	5,837	80.6	2,556	1,996	78.1	2,556	1,908	74.6	2,204	1,751	79.4
강원	922	791	85.8	814	725	89.1	282	255	90.4	282	249	88.3	264	237	89.8
충북	969	842	86.9	822	734	89.3	289	224	77.5	289	215	74.4	250	203	81.2
충남	1,501	1,235	82.3	1,322	1,076	81.4	392	333	84.9	392	316	80.6	343	306	89.2
전북	1,115	922	82.7	1,149	1,017	88.5	319	260	81.5	319	247	77.4	277	231	83.4
전남	1,504	1,227	81.6	1,146	979	85.4	253	213	84.2	253	206	81.4	219	195	89.0
경북	1,970	1,704	86.5	1,663	1,463	88.0	524	458	87.4	524	439	83.8	482	417	86.5
경남	1,973	1,573	79.7	1,843	1,467	79.6	567	449	79.2	567	421	74.3	486	413	85.0
제주	716	625	87.3	606	534	88.1	224	187	83.5	224	178	79.5	199	176	88.4

1) 전체조사 참여율 : 검진조사, 건강설문조사, 영양조사 중 1개이상 참여한 분율

2) 영양조사 대상자 : 검진조사 또는 건강설문조사에 1인이상 참여한 가구의 가구원 전체

높은 분포를 보였다. 거주지역별로는 동지역 거주자가 6,454명(80.5%)으로 제5기(2010-2012) 비율과 유사하였다.

만30세이상 결혼상태별로는 배우자와 함께 거주하는 기혼 비율(약 80%)이 가장 높았고, 미혼 비율은 제4기(2007-2009) 4.1%, 제5기(2010-2012) 4.9%, 제6기 1차년도(2013) 5.5%로 소폭 증가하였다. 교육수준별로는 대졸이상 비율이 제4기(2007-2009) 23.2%, 제5기(2010-2012)

28.3%, 제6기 1차년도(2013) 29.6%로 증가하여 고졸 비율(31.8%)과 유사하였다. 건강보험은 사업장과 지역 가입 형태가 각각 65.0%, 31.6%로 높았다(표XI).

표 X. 참여가구<sup>1)</sup> 특성

(단위 : 가구, %)

구분	제1기(1998)	제2기(2001)	제3기(2005)	제4기 (2007-2009)	제5기 (2010-2012)	제6기 1차년도(2013)
<b>총가구수</b>	12,191 (100.0)	12,209 (100.0)	12,001 (100.0)	9,421 (100.0)	9,821 (100.0)	3,182 (100.0)
<b>거주지역</b>						
동	7,807 (64.0)	9,498 (77.8)	9,591 (79.9)	6,906 (73.3)	7,712 (78.5)	2,542 (79.9)
읍면	4,384 (36.0)	2,711 (22.2)	2,410 (20.1)	2,515 (26.7)	2,109 (21.5)	640 (20.1)
<b>주택유형</b>						
일반	- -	7,547 (61.8)	7,430 (61.9)	5,673 (60.2)	5,492 (55.9)	1,653 (51.9)
아파트	- -	4,662 (38.2)	4,571 (38.1)	3,748 (39.8)	4,329 (44.1)	1,529 (48.1)
<b>가구원수</b>						
1명	1,576 (12.9)	1,779 (14.6)	2,177 (18.1)	1,290 (13.8)	1,373 (14.0)	531 (16.7)
2명	2,532 (20.8)	2,519 (20.7)	3,064 (25.5)	2,426 (25.9)	2,820 (28.8)	896 (28.2)
3명	2,557 (21.0)	2,590 (21.3)	2,628 (21.9)	2,040 (21.8)	2,286 (23.4)	750 (23.6)
4명	3,640 (29.9)	3,799 (31.2)	3,028 (25.2)	2,461 (26.3)	2,351 (24.0)	740 (23.3)
5명	1,298 (10.6)	1,102 (9.0)	825 (6.9)	817 (8.7)	731 (7.5)	192 (6.1)
6명	410 (3.4)	302 (2.5)	208 (1.7)	229 (2.4)	184 (1.9)	49 (1.5)
7명+	178 (1.5)	88 (0.7)	71 (0.6)	98 (1.0)	46 (0.5)	15 (0.5)
(평균, 명)	3.2 -	3.1 -	2.8 -	3.0 -	2.9 -	2.8 -
<b>월평균가구소득</b>						
100만원이하	6,907 (56.7)	4,269 (37.1)	3,799 (32.1)	3,069 (33.7)	2,319 (24.0)	783 (24.9)
100만원초과-200만원이하	3,907 (32.0)	4,531 (39.3)	3,443 (29.1)	1,946 (21.4)	1,748 (18.1)	549 (17.4)
200만원초과-300만원이하	995 (8.2)	1,833 (15.9)	2,436 (20.6)	1,682 (18.5)	1,673 (17.3)	544 (17.3)
300만원초과	382 (3.1)	882 (7.7)	2,172 (18.3)	2,414 (26.5)	3,910 (40.5)	1,274 (40.4)
(평균, 만원)	121.5 -	167.2 -	209.8 -	256.6 -	380.9 -	336.4 -
<b>기초생활수급</b>						
현재수급	- -	- -	- -	530 (5.7)	368 (3.8)	179 (5.6)
과거수급	- -	- -	- -	297 (3.2)	308 (3.2)	156 (4.9)
비수급	- -	- -	- -	8,526 (91.2)	9,103 (93.1)	2,837 (89.4)

1) 검진조사, 건강설문조사, 영양조사 중 1개 조사 이상 참여한 가구 기준

표 XI. 참여자<sup>1)</sup> 특성

(단위 : 명, %)

구분	제1기(1998)	제2기(2001)	제3기(2005)	제4기 (2007-2009)	제5기 (2010-2012)	제6기 1차년도(2013)
<b>만1세이상</b>	38,551 (100.0)	37,434 (100.0)	33,805 (100.0)	24,871 (100.0)	25,534 (100.0)	8,018 (100.0)
<b>성별</b>						
남자	18,770 (48.7)	18,241 (48.7)	16,167 (47.8)	11,310 (45.5)	11,616 (45.5)	3,645 (45.5)
여자	19,781 (51.3)	19,193 (51.3)	17,638 (52.2)	13,561 (54.5)	13,918 (54.5)	4,373 (54.5)
<b>연령(세)</b>						
1-9	5,178 (13.4)	5,079 (13.6)	3,943 (11.7)	3,297 (13.3)	3,017 (11.8)	946 (11.8)
10-18	5,628 (14.6)	4,955 (13.2)	4,375 (12.9)	3,168 (12.7)	2,918 (11.4)	959 (12.0)
19-29	6,138 (15.9)	5,791 (15.5)	4,641 (13.7)	2,500 (10.1)	2,307 (9.0)	804 (10.0)
30-39	6,808 (17.7)	6,673 (17.8)	5,582 (16.5)	3,748 (15.1)	3,631 (14.2)	1,097 (13.7)
40-49	5,549 (14.4)	6,243 (16.7)	5,868 (17.4)	3,616 (14.5)	3,509 (13.7)	1,200 (15.0)
50-59	4,017 (10.4)	3,728 (10.0)	3,975 (11.8)	3,052 (12.3)	3,697 (14.5)	1,142 (14.2)
60-69	3,212 ( 8.3)	3,032 ( 8.1)	3,217 ( 9.5)	2,897 (11.6)	3,261 (12.8)	942 (11.7)
70+	2,021 ( 5.2)	1,933 ( 5.2)	2,204 ( 6.5)	2,593 (10.4)	3,194 (12.5)	928 (11.6)
<b>거주지역</b>						
동	25,511 (66.2)	30,105 (80.4)	27,621 (81.7)	18,858 (75.8)	20,622 (80.8)	6,454 (80.5)
읍면	13,040 (33.8)	7,329 (19.6)	6,184 (18.3)	6,013 (24.2)	4,912 (19.2)	1,564 (19.5)
<b>주택유형</b>						
일반	- -	21,995 (58.8)	19,679 (58.2)	13,862 (55.7)	12,818 (50.2)	3,787 (47.2)
아파트	- -	15,439 (41.2)	14,126 (41.8)	11,009 (44.3)	12,716 (49.8)	4,231 (52.8)
<b>결혼상태(만30세이상)<sup>2)</sup></b>						
미혼	782 ( 3.6)	1,056 ( 4.9)	1,278 ( 6.1)	630 ( 4.1)	850 ( 4.9)	291 ( 5.5)
기혼(유배우)	17,793 (82.3)	17,473 (81.1)	16,315 (78.3)	12,291 (79.1)	13,920 (80.8)	4,164 (78.8)
기혼(사별, 이혼, 별거)	3,032 (14.0)	3,008 (14.0)	3,240 (15.6)	2,618 (16.8)	2,464 (14.3)	829 (15.7)
<b>교육수준(만30세이상)</b>						
초졸이하	7,656 (35.4)	5,822 (27.0)	5,549 (26.6)	5,023 (33.6)	4,602 (29.2)	1,264 (27.1)
중졸	3,523 (16.3)	3,176 (14.7)	2,813 (13.5)	1,885 (12.6)	1,912 (12.1)	535 (11.5)
고졸	6,844 (31.7)	7,748 (35.9)	7,405 (35.6)	4,591 (30.7)	4,807 (30.5)	1,479 (31.8)
대졸이상	3,584 (16.6)	4,814 (22.3)	5,062 (24.3)	3,467 (23.2)	4,459 (28.3)	1,378 (29.6)
<b>건강보험종류</b>						
지역 가입	- -	17,848 (47.8)	13,725 (40.6)	8,969 (37.1)	8,319 (32.9)	2,498 (31.6)
사업장(직장) 가입	- -	18,088 (48.5)	18,624 (55.2)	14,171 (58.6)	16,255 (64.2)	5,141 (65.0)
의료급여 1종	- -	572 ( 1.5)	726 ( 2.1)	531 ( 2.2)	397 ( 1.6)	177 ( 2.2)
의료급여 2종	- -	592 ( 1.6)	620 ( 1.8)	487 ( 2.0)	333 ( 1.3)	95 ( 1.2)
미가입	- -	224 ( 0.6)	73 ( 0.2)	30 ( 0.1)	15 ( 0.1)	3 ( 0.0)

1) 검진조사, 건강설문조사, 영양조사 중 1개 이상 참여한 사람 기준

2) 결혼상태, 교육수준은 만30세이상에 대해 제시

교육수준은 수료, 중퇴, 재학, 휴학인 경우 이전 학력(예 : 고등학교 중퇴 → 중졸), 졸업인 경우 해당 학력으로 분류

## 제2부 주요 건강통계

---



# 제 1 장 건 강 행 태

---

- I. 흡연
- II. 음주
- III. 신체활동
- IV. 정신건강
- V. 손상 및 안전의식
- VI. 의료이용
- VII. 삶의 질

## I. 흡연

### 흡연현황

현재흡연율(만19세이상, 표준화)은 2013년 남자 42.1%로, 2008년 이후 담보상태를 유지하다가 최근 3년 간(2011년 이후) 감소 경향을 보였으며, 여자의 경우 6.2%로 큰 변화가 없었다(표1-1, 그림1-1). 연령별로는 남자는 30대, 여자는 20대에서 가장 높았고, 연령이 낮을수록, 소득수준이 낮을수록 현재흡연율이 높았다(표1-47). 미국의 경우 2013년 현재흡연율(만18세 이상)은 남자 20.5%, 여자 15.3%로 미국에 비해 우리나라 남자는 약 2배 높았고, 여자는 약 2배 낮았다<sup>1)</sup>.

매일흡연율(만19세이상, 표준화)은 2013년 남자 38.1%, 여자 4.6%로 2012년에 비해 각각 2.5%p, 1.8%p 감소하였다(표1-2).

현재흡연자의 하루평균흡연량(만19세이상)은 2013년 남자 15.8개비, 여자 8.6개비로 2001년 이후 유사한 수준이었다(표1-3).

### 금연

금연캠페인 경험률(만19세이상, 표준화)은 2013년 남자 79.6%, 여자 75.6%로 2009년에 비해 각각 5.8%p, 7.8%p 감소하였다(표1-8).

현재흡연자의 금연시도율(만19세이상, 표준화)은 2013년 57.0%, 현재흡연자의 1개월내금연계획률(만19세이상, 표준화)은 20.1%로 2010년 이후 큰 변화가 없었다(표1-4,5).

### 간접흡연

현재비흡연자의 직장실내 간접흡연노출률(만19세이상, 표준화)은 2013년 남자 57.2%, 여자 38.7%로, 2012년에 비해 남자는 2.8%p 증가

하였고 여자는 비슷하였다(표1-6, 그림1-3).

현재비흡연자의 가정실내 간접흡연노출률(만19세이상, 표준화)은 2013년 남자 5.5%, 여자 14.1%로, 여자가 남자보다 3배 정도 높았다(표1-7, 그림1-4).

### 참고문헌

1. National Center for Health Statistics. Early release of selected estimates based on data from the National Health Interview Survey, 2013. 2014.  
([http://www.cdc.gov/nchs/data/nhis/earlyrelease/earlyrelease201406\\_08.pdf](http://www.cdc.gov/nchs/data/nhis/earlyrelease/earlyrelease201406_08.pdf))



그림 1-1. 현재흡연을 추이

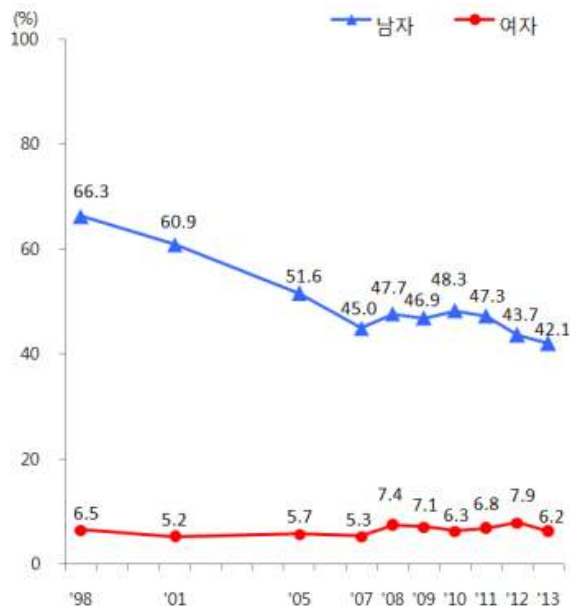

※현재흡연율 : 평생 담배 5갑(100개비) 이상 피웠고 현재 담배를 피우는 분율, 만19세이상

※'98년 : 만20세이상

※2005년 추계인구로 연령표준화

그림 1-2. 연령별 현재흡연율

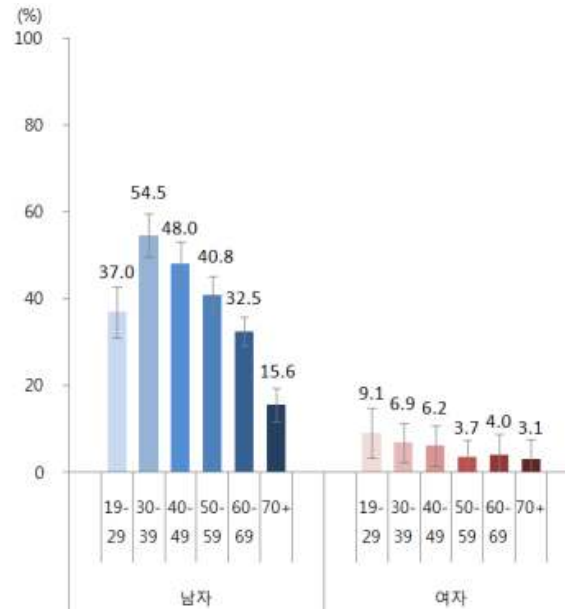

※현재흡연율 : 평생 담배 5갑(100개비) 이상 피웠고 현재 담배를 피우는 분율, 만19세이상

그림 1-3. 현재비흡연자의 직장실내 간접흡연 노출률 추이

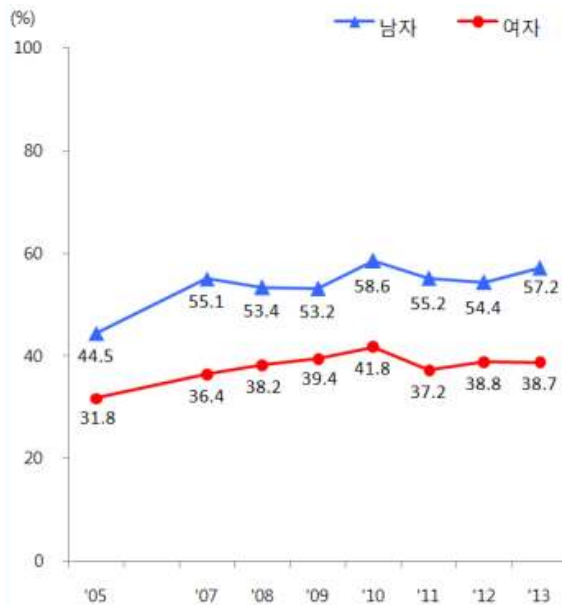

※현재비흡연자의 직장실내 간접흡연노출률 : 현재 일을 하고 있는 현재비흡연자(과거흡연자 포함) 중 직장의 실내에서 다른 사람이 피우는 담배연기를 맡는 분율, 만19세이상

※'13년 : '최근 7일 동안' 준거기간 포함

※2005년 추계인구로 연령표준화

그림 1-4. 현재비흡연자의 가정실내 간접흡연 노출률 추이

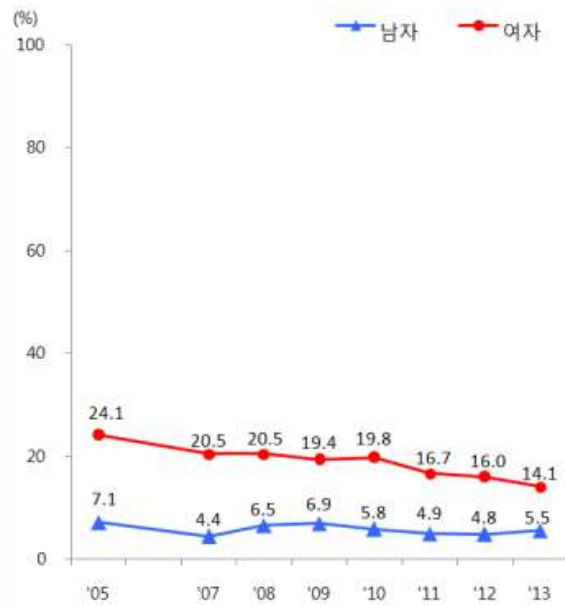

※현재비흡연자의 가정실내 간접흡연노출률 : 현재비흡연자(과거흡연자 포함) 중 가정의 실내에서 다른 사람이 피우는 담배연기를 맡는 분율, 만19세이상

※'13년 : '최근 7일 동안' 준거기간 포함

※2005년 추계인구로 연령표준화

## II. 음주

### 음주현황

월간음주율(만19세이상, 표준화)은 2013년 남자 75.3%, 여자 45.7%로 2012년과 유사한 수준이었고, 연령이 높을수록 높았다(표1-10, 그림1-5). 남녀 모두 지역별 차이는 없었지만, 소득수준이 높을수록 월간음주율이 높은 경향이 있었다(표1-57).

연간음주운전차량동승률(만19세이상, 표준화)은 2013년 남자 16.2%, 여자 14.0%로 2012년과 유사한 수준이었고, 남녀 모두 읍면지역이 동지역보다 5%p 정도 높았다(표1-16).

### 위험음주

고위험음주율(만19세이상, 표준화)은 2013년 남자 19.7%, 여자 5.4%로 2012년과 유사한 수준이었다(표1-12, 그림1-6). 연령별로는 남자 40대가 25.9%, 여자 20대가 8.8%로 가장 높았다(표1-61).

월간폭음률(만19세이상, 표준화)은 2013년 남자 53.2%, 여자 21.9%로 2012년과 유사한 수준이었으며, 연령별로는 고위험음주율과 마찬가지로 남자 30-40대, 여자 20대에서 높았다(표1-14, 그림1-7).

연간음주자의 폭음빈도를 살펴보면, 남자는 '주1회 정도'가 31.8%로 가장 높았고, 여자는 '전혀없다' 42.0%, '월 1회 미만' 27.9% 순으로 높았다. '거의 매일' 폭음한다고 응답한 남자는 8.2%, 여자는 2.0%이었다(표1-64).

### 음주운전

자동차 또는 오토바이 운전자의 연간음주운전경험률(만19세이상)은 2013년 남자 16.4%, 여자 6.2%로 2012년에 비해 소폭 감소하였다(표1-15, 그림1-8). 남자 50-60대 운전자의 약 20%가 음주운전 경험이 있었고, 읍면지역이 동지역보다 높았다(표1-67).

그림 1-5. 월간음주율 추이

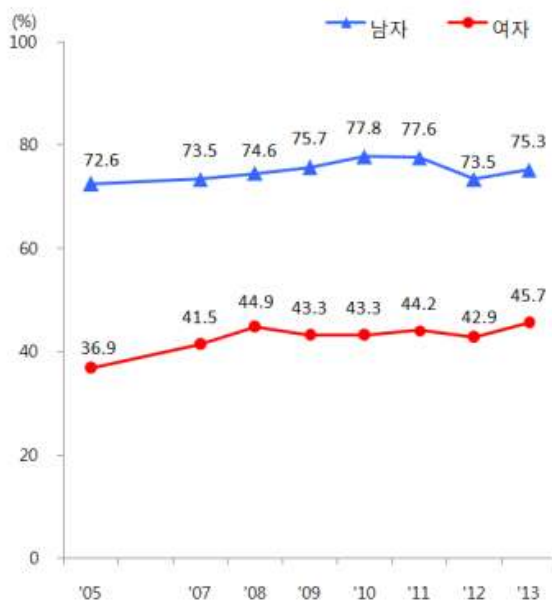

※월간음주율 : 최근 1년 동안 한달에 1회 이상 음주한 분율, 만19세이상

※2005년 추계인구로 연령표준화

그림 1-6. 고위험음주율 추이

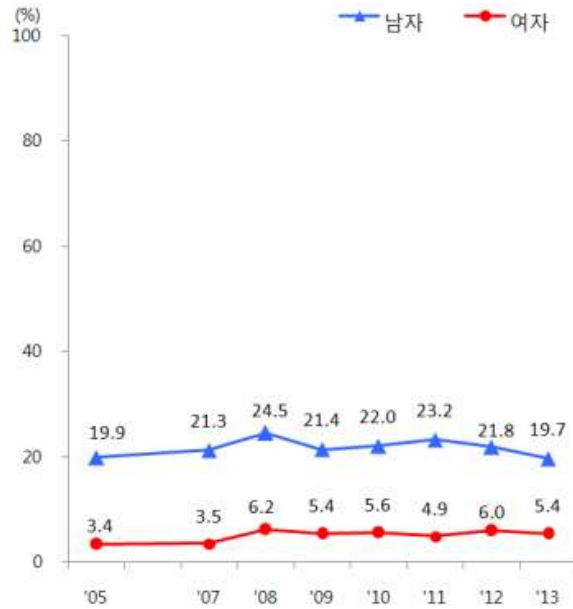

※고위험음주율 : 1회 평균 음주량이 7잔 이상(여자 5잔)이며 주 2회 이상 음주하는 분율, 만19세이상

※2005년 추계인구로 연령표준화

그림 1-7. 월간폭음률 추이

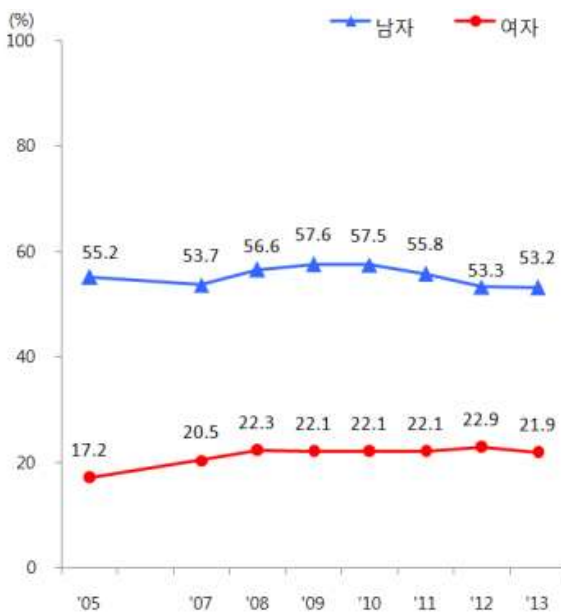

※월간폭음률 : 최근 1년간 월1회이상 한번의 술자리에서 남자의 경우 7잔(또는 맥주 5캔) 이상, 여자의 경우 5잔(또는 맥주 3캔) 이상 음주한 분율, 만19세이상

※2005년 추계인구로 연령표준화

그림 1-8. 자동차 또는 오토바이 운전자의 연간 음주운전경험률 추이

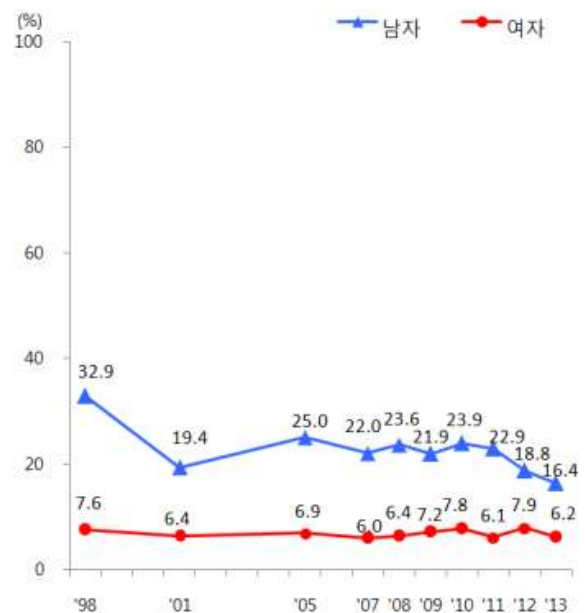

※자동차 또는 오토바이 운전자의 연간음주운전경험률 : 최근 1년동안 자동차 또는 오토바이를 운전한 사람 중 조금이라도 술을 마신 후 자동차 또는 오토바이를 운전한 적이 있는 분율, 만19세이상

※'98년 : 만20세이상

※일부연령의 운전자(자동차 또는 오토바이) 수가 20미만으로 조율 제시

### III. 신체활동

#### 중등도이상 신체활동실천율

중등도이상 신체활동실천율(만19세이상, 표준화)은 2013년 남자 24.9%로 여자 16.0%보다 높았으며, 2012년에 비해 남녀 모두 소폭 증가하였다(표1-17).

걷기를 포함한 중등도이상 신체활동실천율(만19세이상, 표준화)은 2013년 남자 52.0%로 여자 42.4%보다 높았으며, 2012년과 유사한 수준이었다(표1-18, 그림1-9).

격렬한 신체활동실천율(만19세이상, 표준화)은 2013년 남자 21.5%, 여자 14.0%로, 2012년에 비해 남녀 모두 증가하였으며, 특히 남자 20-30대에서 약7%p 정도 증가하였다(표1-19, 그림1-10). 만65세이상의 격렬한 신체활동실천율은 8.6%로 19-64세 18.6%의 절반수준이었다(표1-70). 중등도 신체활동실천율(만19세이상, 표준화)은 2013년 남자 9.0%, 여자 4.5%로 2012년과 유사한 수준이었다(표1-20, 그림1-11). 만65세이상의 중등도 신체활동실천율은 4.5%로 19-64세 7.0%보다 낮았다(표1-70).

1-75). 연령별로는 남녀 모두 20대에서 가장 높았으며, 지역별로는 남자는 유사한 반면, 여자는 동지역이 15.3%로 읍면지역 7.8%보다 2배 정도 높았다. 남녀 모두 소득수준이 높을수록 근력운동실천율이 높은 경향이였다.

#### 걷기

걷기실천율(만19세이상, 표준화)은 2013년 남자 41.7%, 여자 34.4%로 감소경향이였다(표1-21, 그림1-12). 연령별로는 남녀 모두 20대에서 가장 높았으며, 65세이상의 걷기실천율은 35.3%로 19-64세 37.7%와 비슷하였다(표1-73). 지역별로는 동지역이 읍면지역보다 높았다.

#### 근력운동

근력운동실천율(만19세이상)은 2013년 남자 30.9%로 여자 13.9% 보다 2배 이상 높았다(표

그림 1-9. 중등도이상(걷기포함) 신체활동 실천을 추이

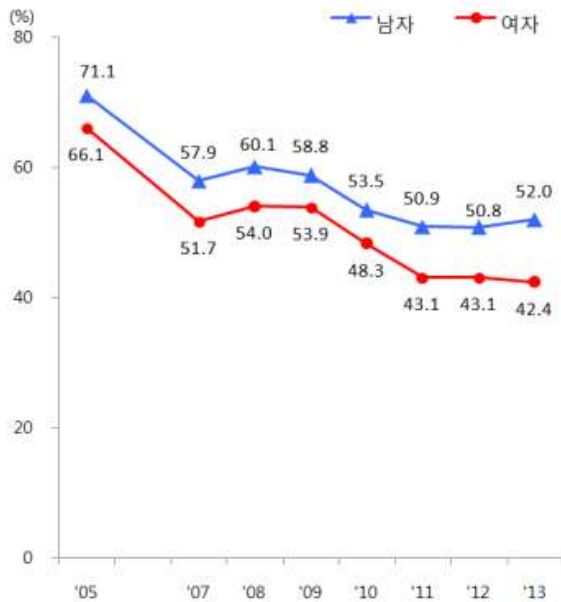

※중등도이상 신체활동실천율(걷기포함) : 최근 1주일 동안 격렬한 신체활동을 1회 10분 이상, 1일 총 20분 이상, 주 3일 이상 실천 또는 중등도 신체활동을 1회 10분 이상, 1일 총 30분 이상, 주 5일 이상 실천, 또는 걷기를 1회 10분 이상, 1일 총 30분 이상, 주 5일 이상 실천한 분율, 만19세이상

※2005년 추계인구로 연령표준화

그림 1-10. 격렬한 신체활동실천을 추이

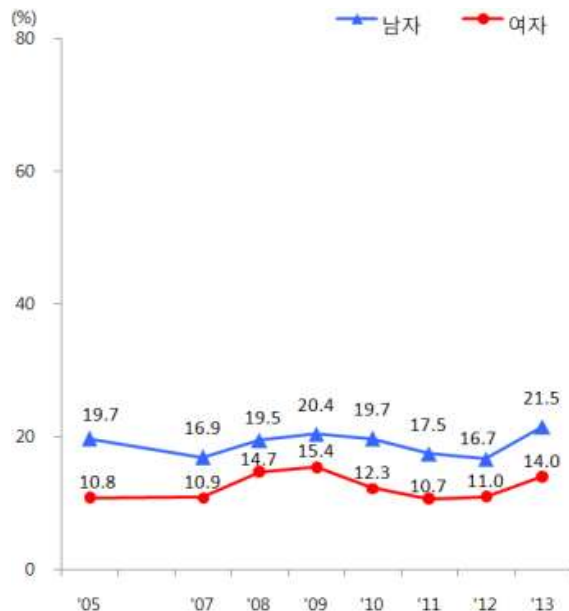

※격렬한 신체활동실천율 : 최근 1주일 동안 평소보다 몸이 매우 힘들거나 숨이 많이 가쁜 격렬한 신체활동을 1회 10분 이상, 1일 총 20분 이상, 주 3일 이상 실천한 분율, 만19세이상

※2005년 추계인구로 연령표준화

그림 1-11. 중등도 신체활동실천을 추이

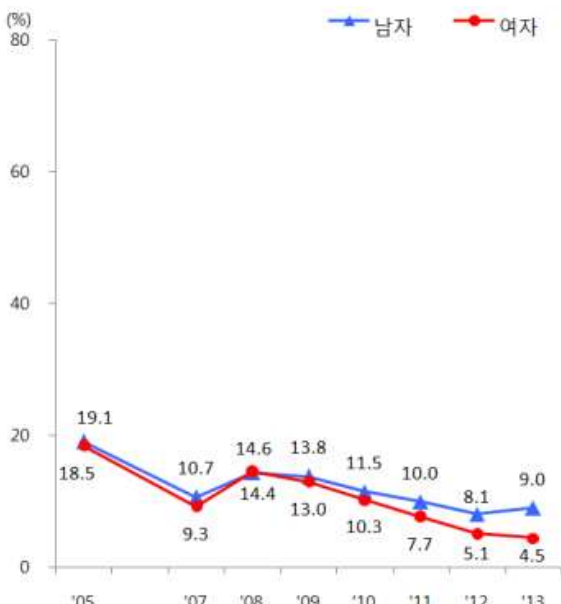

※중등도 신체활동실천율 : 최근 1주일 동안 평소보다 몸이 조금 힘들거나 숨이 약간 가쁜 중등도 신체활동을 1회 10분 이상, 1일 총 30분 이상, 주 5일 이상 실천한 분율, 만19세이상

※2005년 추계인구로 연령표준화

그림 1-12. 걷기실천을 추이

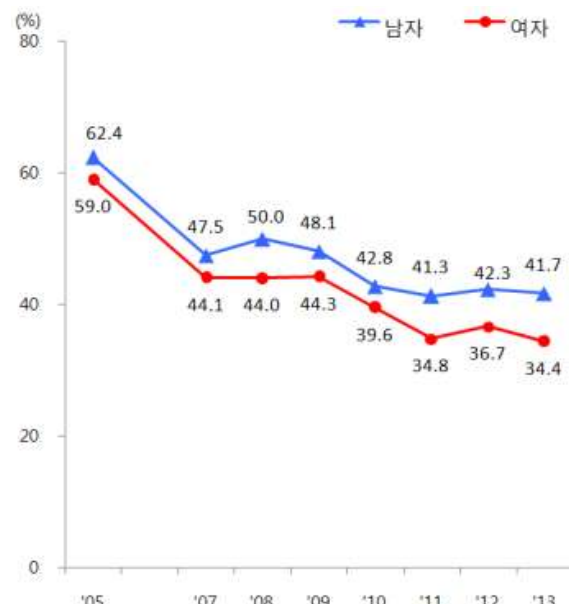

※걷기실천율 : 최근 1주일 동안 걷기를 1회 10분이상, 1일 총 30분 이상 주 5일 이상 실천한 분율, 만19세이상

※2005년 추계인구로 연령표준화

## IV. 정신건강

---

### 스트레스

스트레스인지율(만19세이상, 표준화)은 2013년 남자 22.5%로 여자 26.0%보다 낮았고, 2012년에 비해 남자는 1.2%p, 여자는 5.5%p 감소하였다(표1-22, 그림1-13). 연령별로는 남자 30대와 여자 20대가 높았고, 여자는 소득수준이 낮을수록 높았다(표1-79).

### 우울

우울증상경험률(만19세이상, 표준화)은 2013년 남자 6.6%로 여자 13.7%보다 낮았고, 2012년에 비해 남녀 모두 약2%p 감소하였다(표1-23, 그림1-15). 연령별로는 남녀 모두 70세이상에서 가장 높았다(그림1-16). 남녀 모두 소득수준이 낮을수록 높았다(표1-81).

### 자살

자살생각률(만19세이상)은 2013년 남자 3.5%로, 여자 5.7%보다 낮았고, 문항 변경으로 연도 비교는 불가능하다. 연령별로는 남녀 모두 70세이상에서 가장 높았고, 소득수준이 낮을수록 높았다(표1-83).

그림 1-13. 스트레스인지율 추이

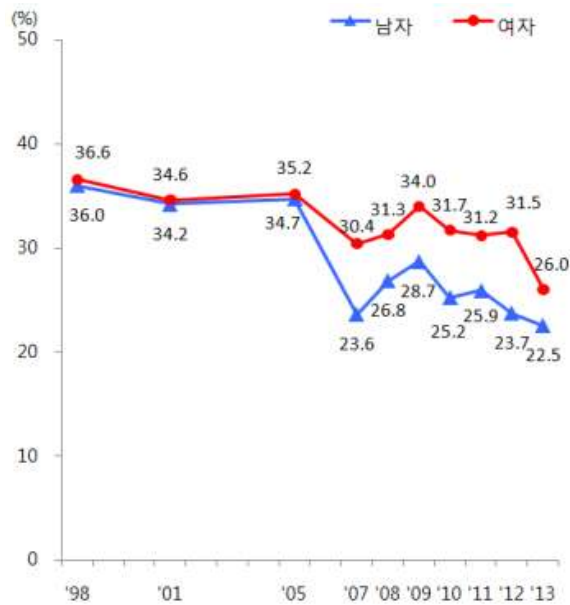

※스트레스인지율 : 평소 일상생활 중에 스트레스를 '대단히 많이' 또는 '많이' 느끼는 분율, 만19세이상

※2005년 추계인구로 연령표준화

그림 1-14. 연령별 스트레스인지율

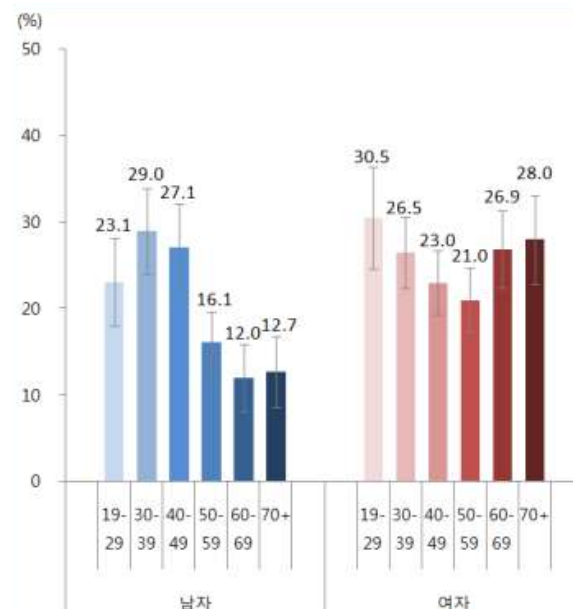

※스트레스인지율 : 평소 일상생활 중에 스트레스를 '대단히 많이' 또는 '많이' 느끼는 분율, 만19세이상

그림 1-15. 우울증상경험률 추이

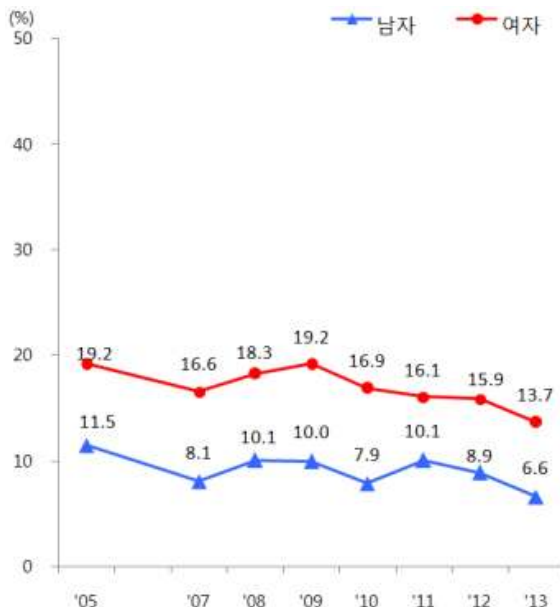

※우울증상경험률 : 최근 1년 동안 연속적으로 2주 이상 일상 생활에 지장이 있을 정도로 슬프거나 절망감 등을 느낀 분율, 만19세이상

※2005년 추계인구로 연령표준화

그림 1-16. 연령별 우울증상경험률

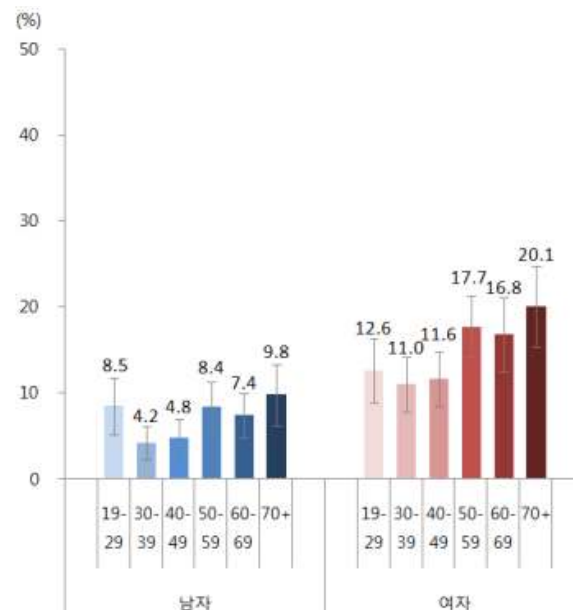

※우울증상경험률 : 최근 1년 동안 연속적으로 2주 이상 일상 생활에 지장이 있을 정도로 슬프거나 절망감 등을 느낀 분율, 만19세이상

제2부

주  
건  
계  
강  
요  
통

## V. 손상 및 안전의식

### 손상

연간손상경험률은 2013년 성인(만19세이상, 표준화) 7.5%, 소아청소년(만1-18세) 8.0%로 연도별 큰 차이는 없었다(표1-24,25, 그림1-17).

2011-2013년 자료를 통합하여 분석한 결과, 19-64세의 경우 남자가 8.2%로 여자 6.0%보다 높았던 반면, 65세이상에서는 남자가 6.9%로 여자 8.7%보다 낮았다(표1-86). 만1-18세의 경우 남자 10.4%로, 여자 6.3%보다 높았다(표1-87). 계절별로는 19-64세의 경우 큰 차이를 보이지 않은 반면, 65세이상에서는 봄(28.4%)과 겨울(29.2%)에 높았으며, 1-18세는 여름이 29.0%로 겨울 15.8%보다 2배 정도 높았다(표1-88,89).

연간손상원인은 19-64세는 운수사고(34.1%), 추락/미끄러짐(24.3%) 순이었으나, 65세이상은 추락/미끄러짐이 55.6%로 가장 높았으며, 특히 65세이상 여자의 손상 원인의 65.5%는 '추락/미끄러짐' 이었다(표1-90). 만1-18세는 부딪힘(35.3%), 추락/미끄러짐(28.8%) 순이었다(표1-91).

연간손상 외병경험률은 19-64세 남자가 50.7%로 여자 45.2%보다 높았으나, 65세이상에서는 남자가 53.8%로 여자63.3%보다 낮았다(표1-94).

### 안전의식

자동차 또는 오토바이 운전자의 안전벨트착용률(만19세이상)은 2013년 남자 63.5%로 여자 74.1% 보다 낮았으며, 남자는 2012년과 유사한 수준인 반면, 여자는 소폭 증가하였다(표1-26, 그림1-19). 남녀 모두 20대의 착용률이 가장 낮

았다. 동지역이 읍면지역보다 착용률이 높았으며, 소득수준이 높은 그룹에서 착용률도 높았다.

동승차량앞좌석 안전벨트착용률(만19세이상, 표준화)은 남자 51.7%로 여자 61.5%보다 낮았으며, 남녀 모두 2012년과 유사한 수준이었다(표1-27, 그림1-20). 연령별로는 남녀 모두 20대에서 가장 낮았고, 70세이상에서 가장 높았다. 동지역이 읍면지역 보다 높았으며, 소득수준이 높을수록 착용률도 높은 경향이였다.

자전거 헬멧착용률은 2013년 19세이상 성인 9.1%, 3-11세 소아 7.6%, 12-18세 청소년 1.0% 순이었다(표1-101,103,105).

소아의 자동차보호장구이용률(만1-5세)은 2013년 35.3%로 2012년에 비해 13.2%p 증가하였으며, 2005년 조사 이후로 꾸준히 증가하는 양상이었다(표1-29).



그림 1-17. 연간손상경험률 추이

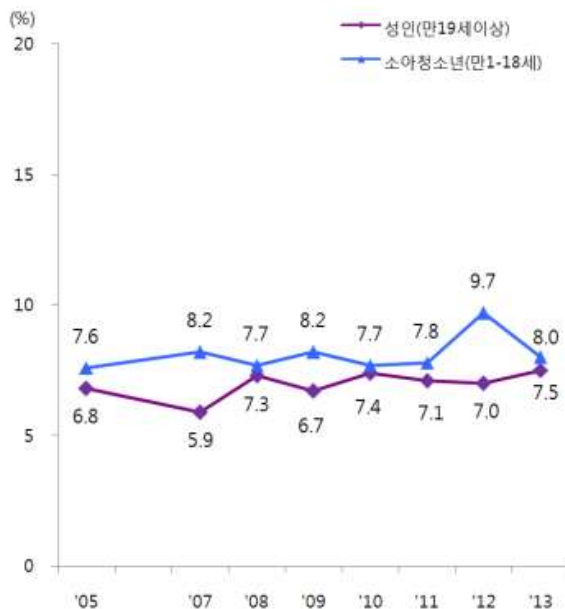

※연간손상경험률 : 최근 1년동안 병의원이나 응급실 등에서 치료를 받아야 했던 사고나 중독을 경험한 분율, 만1세이상  
 ※2005년 추계인구로 연령표준화, 성인(만19세이상)

그림 1-18. 연간손상원인

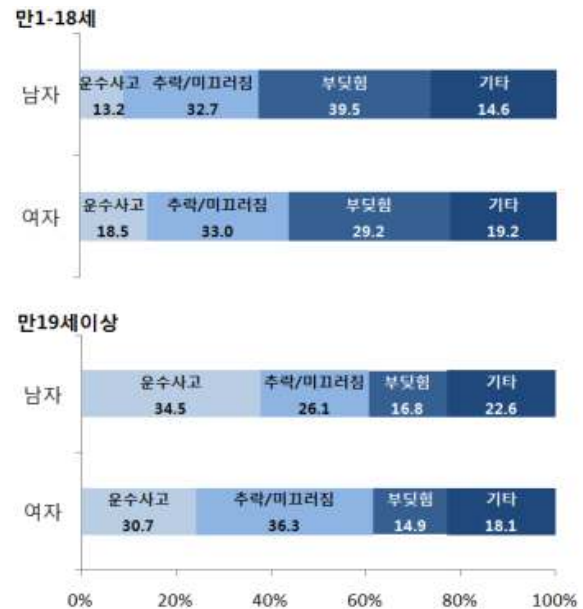

※2005년 추계인구로 연령표준화

※기타 : 열상/자상/절단/관통상, 화상, 질식, 익수, 중독, 신체의 과도한 사용 포함

그림 1-19. 운전자의 안전벨트착용률 추이

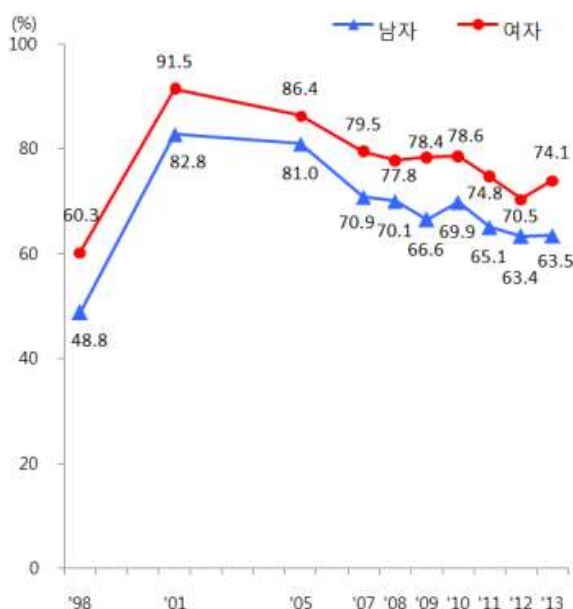

※운전자의 안전벨트착용률 : 운전자 중 운전시 안전벨트를 항상 착용하는 분율, 만19세이상

※'98년 : 만20세이상

※일부연령의 운전자수가 20미만여서 조율로 제시

그림 1-20. 동승차량앞좌석 안전벨트착용률 추이

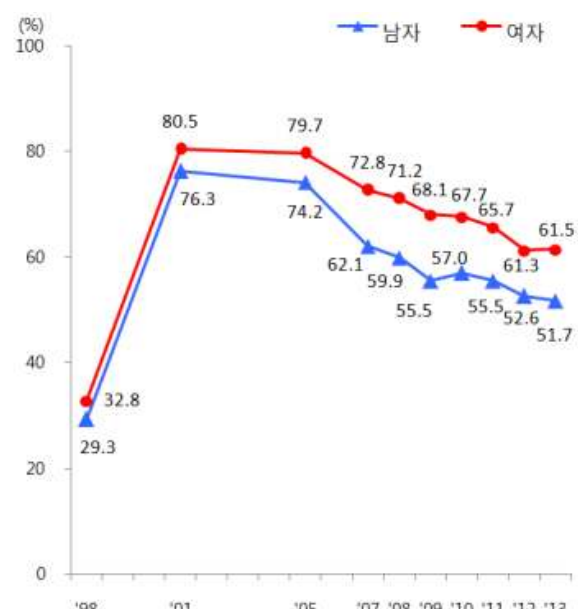

※동승차량앞좌석 안전벨트착용률 : 다른 사람이 운전하는 자동차(택시 포함)의 앞좌석 탑승 경험자 중 안전벨트를 항상 착용하는 분율, 만19세이상

※2005년 추계인구로 연령표준화

## VI. 의료이용

### 병의원 미치료

연간미치료율(병의원)(만19세이상, 표준화)은 2013년 남자 9.1%, 여자 15.0%로, 2009년 이후 감소경향이며 2012년에 비해 남자는 3.2%p, 여자 5.8%p 감소하였다(표1-33, 그림1-19). 연령별로는 남자 30대와 50대, 여자 70세이상에서 가장 높았다(표1-109).

경제적 이유로 인한 미치료율(병의원)(만19세이상, 표준화)은 2013년 남자 1.5%, 여자 4.1%로, 2012년과 비슷하였다(표1-34, 그림1-22). 연령별로는 남녀 모두 70세 이상이 가장 높았고, 지역별로는 동지역이 읍면지역보다 높았고 소득수준이 낮을수록 높게 나타났다(표1-34).

연간미치료자의 미치료이유(병의원)로는 2013년 '내가 갈 수 있는 시간에 병의원 등이 문을 열지 않아서'가 29.9%로 가장 높았고, 남자가 41.0%로 여자 23.8%보다 높았다. 남녀 모두 연령이 낮을수록 소득수준이 높을수록 높았다(표1-111).

### 치과 미치료

연간미치료율(치과)(만19세이상, 표준화)은 2013년 남자 27.5%, 여자 31.8%로, 2012년에 비해 각각 6.0%p, 8.5%p 감소하였다(표1-36, 그림1-21). 연령별로는 남자 50대, 여자 70세이상에서 가장 높았고, 남녀 모두 소득수준이 낮을수록 높았다(표1-109).

경제적 이유로 인한 미치료율(치과)(만19세이상, 표준화)은 2013년 남자 8.6%, 여자 11.2%였고, 2012년에 비해 각각 1.9%p, 3.4%p 감소하였다(표1-37, 그림1-24). 남녀 모두 연령이 높을수록 소득수준이 낮을수록 높았다(표1-37).

연간미치료자의 미치료이유(치과)는 2013년 '경제적인 이유'가 35.9%로 가장 높았으며, 남자 32.6%보다 여자가 38.6%로 더 높았다. 연령이 높을수록 소득수준이 낮을수록 높은 결과를 보였다(표1-113).

### 입원 및 외래이용

연간입원율(만19세이상, 표준화)은 2013년 남자 10.3%, 여자 11.9%였다(표1-39). 소득수준이 낮을수록 입원율이 높게 나타났다(표1-115). 입원건당 평균 입원기간(만19세이상)은 남자 14.3일로, 여자 10.9일보다 길었다(표1-117).

2주간 외래이용률(만19세이상, 표준화)은 2013년 남자 27.0%, 여자 33.2%로, 2012년과 큰 변화는 없었다. 연령별로는 남녀 모두 70세이상에서 가장 높았다(표1-40).

2주간 약국이용률(만19세이상, 표준화)은 2013년 남자 31.6%, 여자 38.5%이었다(표1-41).

그림 1-21. 연간미치료율(병의원) 추이

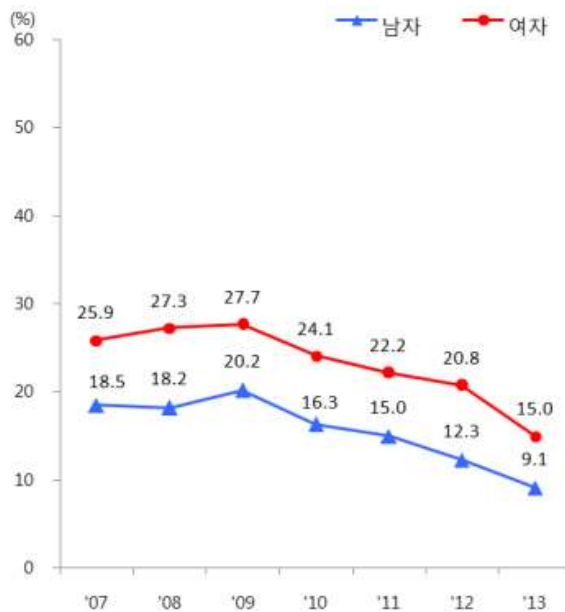

※연간미치료율(병의원) : 최근 1년 동안 본인이 병의원(치과 제외)에 가고 싶을 때 가지 못한 분율, 만19세이상

※2005년 추계인구로 연령표준화

그림 1-22. 경제적이유로 인한 미치료율(병의원) 추이

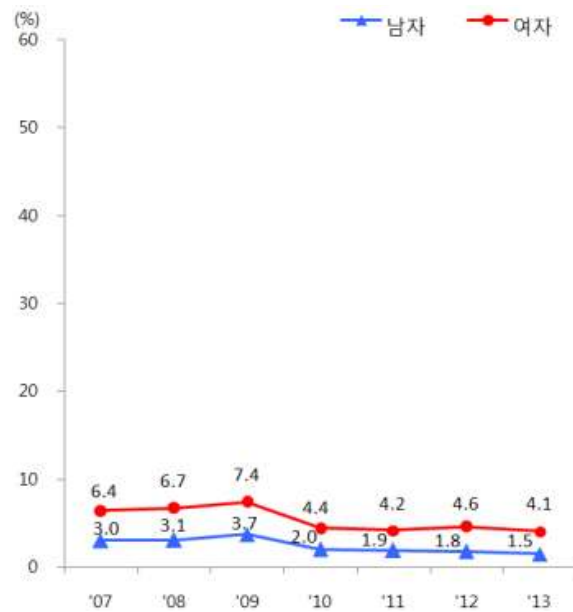

※경제적이유로 인한 미치료율(병의원) : 최근 1년 동안 경제적인 이유로 본인이 병의원에 가고 싶을 때 가지 못한 분율, 만19세이상

※2005년 추계인구로 연령표준화

그림 1-23. 연간미치료율(치과) 추이

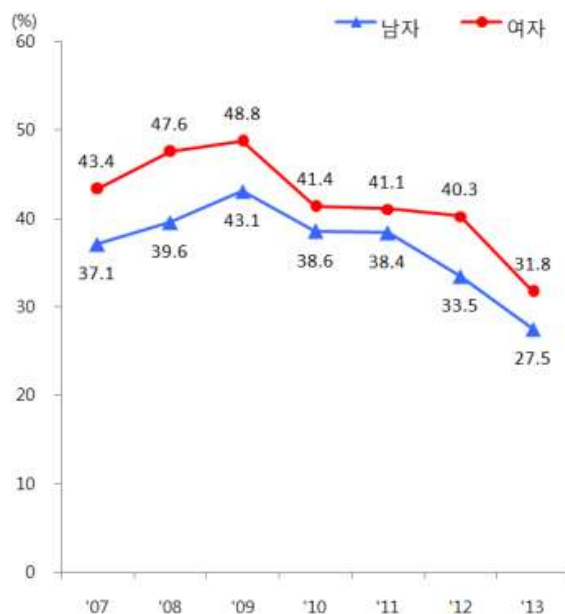

※연간미치료율(치과) : 최근 1년 동안 본인이 치과진료가 필요하다고 생각하였으나 진료를 받지 못한 분율, 만19세이상

※2005년 추계인구로 연령표준화

그림 1-24. 경제적이유로 인한 미치료율(치과) 추이

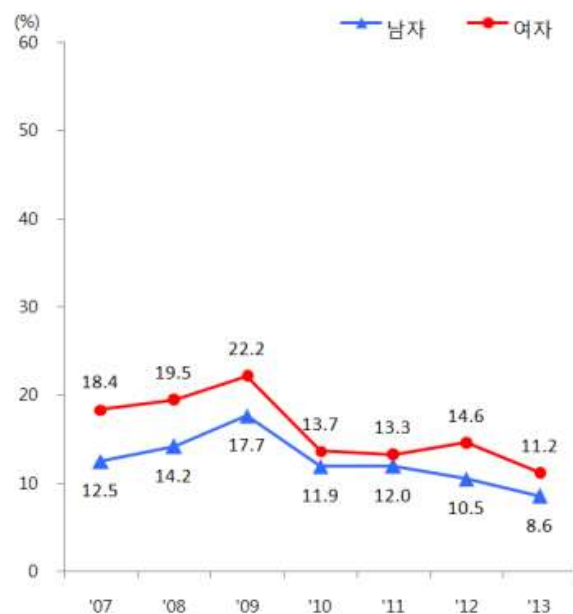

※경제적이유로 인한 미치료율(치과) : 최근 1년 동안 경제적인 이유로 본인이 치과치료가 필요하다고 생각하였으나 진료를 받지 못한 분율, 만19세이상

※2005년 추계인구로 연령표준화

## VII. 삶의 질

### 주관적 건강

주관적건강인지율(만19세이상, 표준화)은 2013년 남자 38.1%, 여자 32.1%로, 2012년에 비해 남자는 비슷하였고, 여자는 3.8%p 증가하였다(표1-42, 그림1-25). 연령별로는 남녀 모두 20대에서 가장 높고, 연령이 높을수록 낮았다. 또한 소득수준이 높을수록 남녀 모두 높은 결과를 보였다(표1-123, 그림1-26).

준이 낮을수록 더 낮았다(표1-125). 만성질환 여부에 따른 EQ-5D 지수(만40세이상)는 정상군 0.959에 비해 골관절염 0.825, 당뇨병 0.897, 고혈압 0.898, 고콜레스테롤혈증 0.903 순으로 나타났다(표1-126).

### 활동제한

활동제한율(만19세이상, 표준화)은 2013년 남자 6.7%, 여자 6.8%로, 2012년에 비해 남자는 비슷하였고, 여자는 1.6%p 감소하였다(표1-45, 그림1-27). 남녀 모두 연령이 높을수록, 소득수준이 낮을수록 높았다(표1-127).

월간와병경험률(만19세이상)은 2013년 남자 5.7%로 여자 9.5% 보다 낮았고, 월간결근결석 경험률(만19세이상)도 남자 3.7%로 여자 5.4% 보다 낮았다(표1-128). 만1-18세의 경우, 월간와병경험률은 전체 4.2%, 월간결근결석경험률은 7.7%로 나타났다(표1-129).

2주간 이환율(만19세이상, 표준화)은 2013년 남자 11.8%, 여자 20.5%로 여자가 남자보다 높았고, 연령이 높을수록 높았다(표1-46, 그림1-28). 2주간 이환일수(만19세이상)는 남자 8.3일로 여자 9.3일보다 짧았고, 남녀 모두 연령이 높을수록 이환일수가 길었다(표1-131).

### EQ-5D

EQ-5D 지수(만19세이상, 표준화)는 2013년 남자 0.964, 여자 0.940으로 2012년과 비슷한 수준이었다(표1-44). 연령이 높을수록, 소득수

그림 1-25. 주관적건강인지율 추이

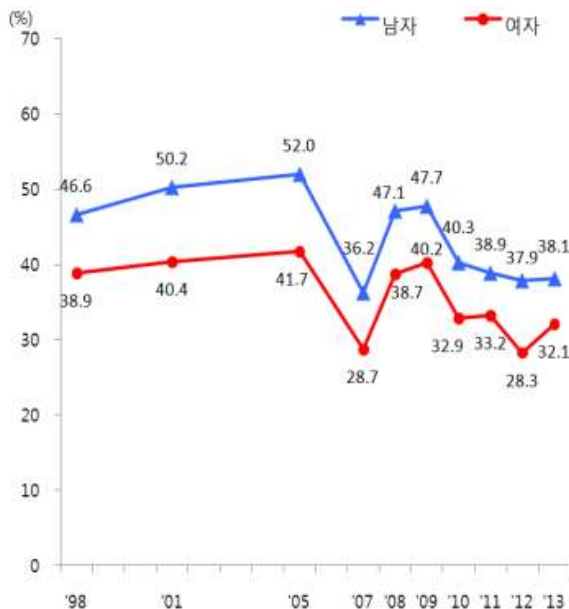

※주관적건강인지율 : 평소에 본인의 건강이 '매우 좋음' 또는 ' 좋음'이라고 생각하는 분율, 만19세이상('05~), 스스로 생각하기에 같은 연령의 다른 사람과 비교하여 자신의 건강이 '건강한 편' 또는 '매우 건강한 편'이라고 생각하는 분율('98, '01)

※2005년 추계인구로 연령표준화

그림 1-26. 연령별 주관적건강인지율

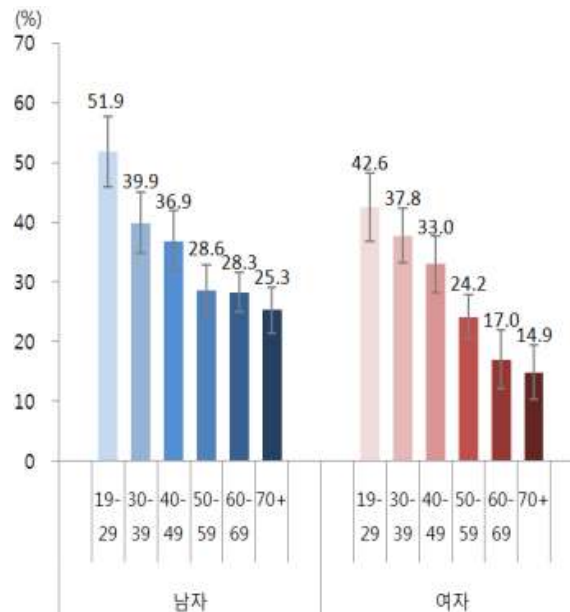

※주관적건강인지율 : 평소에 본인의 건강이 '매우 좋음' 또는 ' 좋음'이라고 생각하는 분율, 만19세이상

그림 1-27. 활동제한율 추이

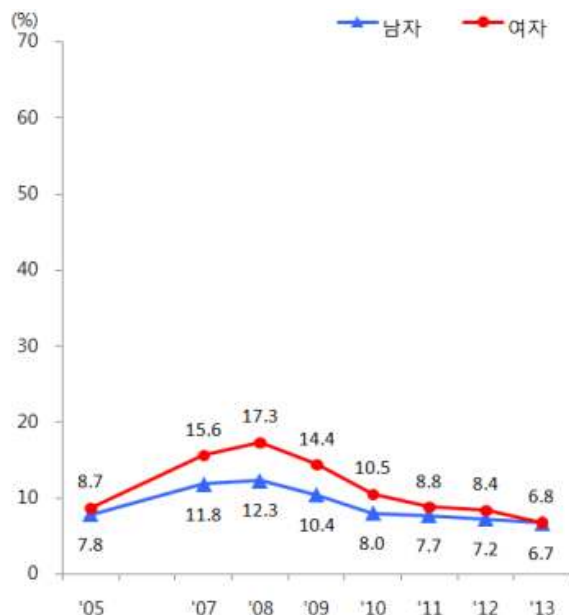

※활동제한율 : 현재 건강상의 문제나 신체 혹은 정신적 장애로 일상생활 및 사회활동에 제한을 받은 분율, 만19세이상

※2005년 추계인구로 연령표준화

그림 1-28. 2주간 이환율 추이

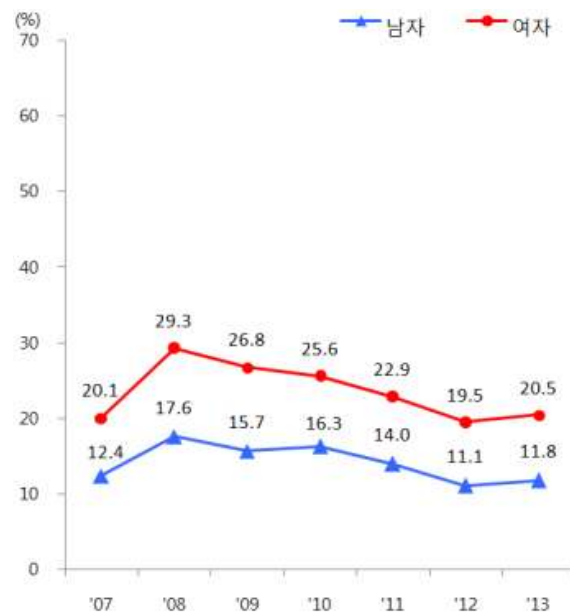

※2주간 이환율 : 최근 2주 동안 만성·급성 질환 및 사고 중독 등으로 몸이 아프거나 불편을 느꼈던 분율

※2005년 추계인구로 연령표준화



## 제 2 장 영 양

---

- I. 식품 섭취
- II. 에너지 및 영양소 섭취
- III. 식품섭취빈도
- IV. 식생활 행태

## I. 식품 섭취

### 식품섭취량

제6기 1차년도(2013) 결과, 1일 총 식품섭취량은 1,544g으로, 남자(1,751g)가 여자(1,336g)보다 400g 이상 더 많이 섭취하였다(표2-33). 총 식품섭취량(표준화)은 남자의 경우 1998년 1,395g에서 2013년 1,742g으로 347g 증가하였고, 여자도 1998년 1,167g에 비해 2013년 1,344g으로 177g 증가했다(표2-4,6). 이러한 총 식품섭취량 변화는 주류, 음료류, 우유류 등 액상의 식품 섭취 증가에 따른 영향인 것으로 보인다. 소득수준이 높을수록 총 식품섭취량(표준화)은 높은 경향을 보였다(표2-34).

### 식품군별 섭취수준

곡류 섭취량(표준화)은 1998년 337.2g에서 2013년 296.7g으로 12% 가량 감소한 반면, 음료류, 주류 섭취량(표준화)은 각각 45.3g, 48.9g에서 167.3g, 129.0g으로, 우유류 섭취량 역시 79.7g에서 120.7g으로 크게 증가하였다(표2-2, 그림2-1). 어패류, 해조류, 육류, 채소류 등은 육수 섭취량 산출 방법에 따라 값에 차이가 있었다. 멸치, 다시마, 소고기, 무 등은 육수를 만들 때 흔히 사용하는 식재료이며, 육수만 내고 건더기를 버리는 경우에는 해당 식품을 섭취했다고 할 수 없어 자료 처리에 한계가 있었는데, 최근 개정된 식품성분표(제8개정판)에는 멸치육수, 다시마육수 등 육수 식품이 추가되어 실제 섭취한 식품 및 영양소 섭취량을 반영할 수 있었다. 다만, 액체 식품이 추가됨에 따라 이전 자료에 비해 식품군별 섭취량이 크게 증가한 것으로 오인할 가능성이 있으므로 해당 식품군 전체의 섭취량과 육수를 제외한 나머지 섭취량, 육

수 섭취량을 나눠 결과표에 제시하였으며 그림 2-2,3 등에는 육수를 제외한 값을 사용하였다.

제6기 1차년도(2013) 결과에서도 이전연도와 마찬가지로 채소류(육수 제외 298.9g), 곡류(298.2g), 과일류(171.7g) 섭취량이 상대적으로 높았다(표2-33). 동물성 식품 중에서는 우유류(111.4g)의 섭취량이 가장 높았으며, 육류(육수 제외) 섭취량이 105.0g, 어패류(육수 제외) 섭취량이 48.0g으로 그 다음이었다. 주류의 경우 남자 섭취량은 210.0g으로 여자 섭취량(49.1g)의 4배 이상이었으며, 남자의 음료류 섭취량은 여자의 1.3배, 육류 섭취량은 1.6배 수준이었다. 반면에, 감자전분류, 종실류, 과일류 섭취량은 여자가 더 높았다. 채소류는 연령이 높아질수록 섭취량이 증가하여 50~64세에 최고였고, 우유류는 어린 연령대의 섭취량이 절대적으로 높았다(표2-34~36, 그림2-4,5). 대체적으로 소득수준이 높을수록 식품군별 섭취량도 높은 편이었으며 과일류, 어패류, 음료류, 종실류 등은 소득수준 가장 낮은 군(1사분위)에 비해 가장 높은 군과의 섭취량에 차이가 1.2배 이상으로 큰 편이었다.

### 다소비 식품

식품별 평균 섭취량이 가장 높은 식품은 백미였으며(1일 평균 섭취량 158.6g), 우유, 배추김치가 2, 3위로(표2-37), 이전 결과와 대체로 유사했다. 남자는 주류 섭취량이 높아 상위식품에 해당하였으나, 여자는 맥주만 5위에 포함되었다. 여자는 남자보다 다양한 종류의 과일을 더 많이 섭취하였으며 고구마(15위), 떡(18위), 빵(20위) 등의 순위가 상대적으로 높았다.



그림 2-1. 음료류, 주류, 우유류 섭취량 추이

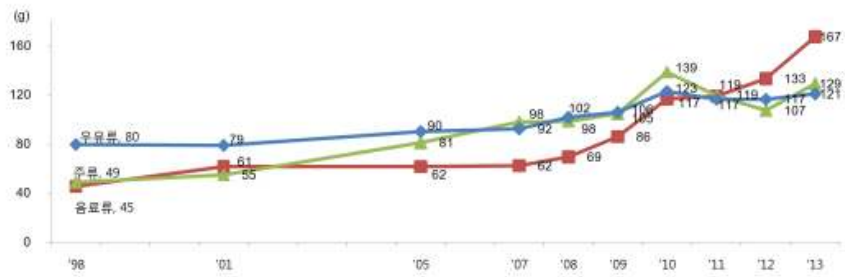

※2005년 추계인구로 연령표준화, 만1세이상

그림 2-2. 식품군별 섭취량, 남자

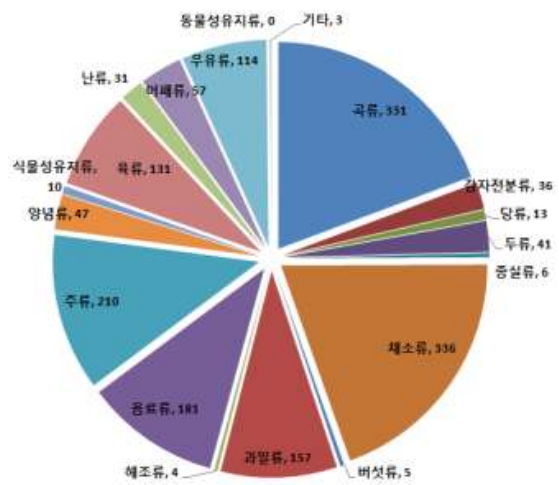

※단위 : g      ※만1세이상  
※채소류, 해조류, 육류, 어패류 섭취량은 육수 제외 산출값 이용

그림 2-3. 식품군별 섭취량, 여자

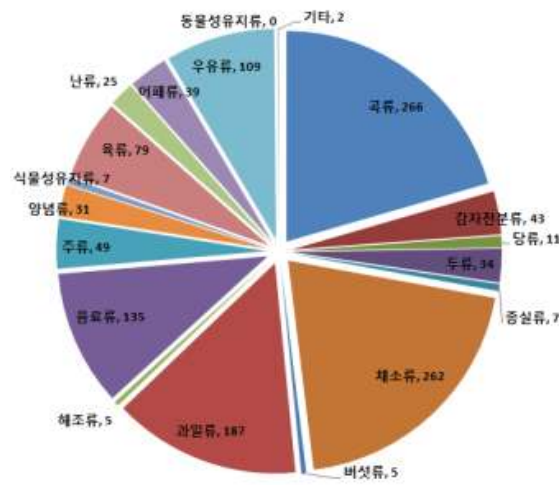

※단위 : g      ※만1세이상  
※채소류, 해조류, 육류, 어패류 섭취량은 육수 제외 산출값 이용

그림 2-4. 성별, 연령별 채소류 섭취량

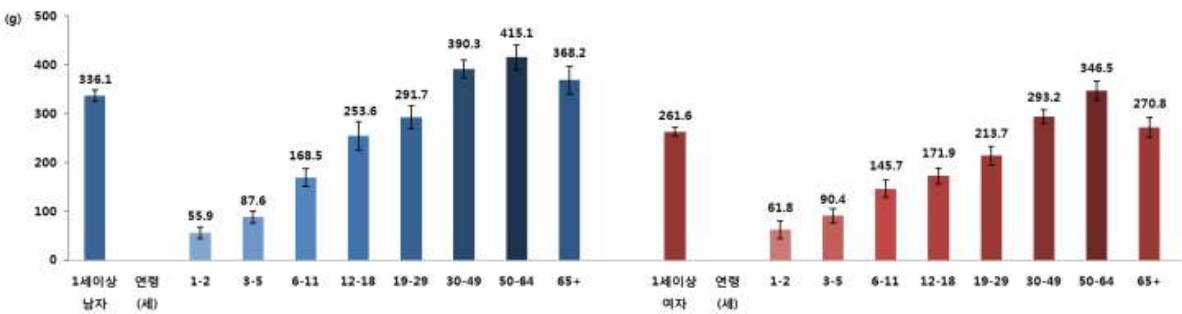

※채소류 섭취량은 육수 제외 산출값 이용

그림 2-5. 성별, 연령별 우유류 섭취량

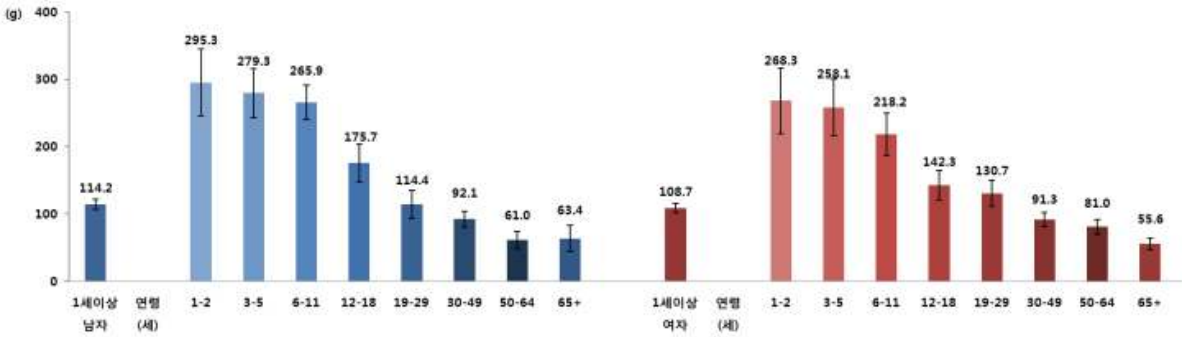

## II. 에너지 및 영양소 섭취

### 에너지 및 영양소 섭취량

전년도에 비해 에너지, 지방, 칼륨, 철 섭취량은 증가하였고, 인, 나트륨, 비타민 A, 비타민 C 섭취량은 감소하였다(표2-8). 이러한 에너지 및 영양소 섭취량의 변화는 실제 섭취량 변화보다도 개정된 식품성분표 적용에 따른 영향이 절대적으로 컸다. 실제로 DB를 변경할 때마다 이전 DB를 적용한 결과와 신규 DB 적용 결과를 각각 산출하여 확인하고 있는데, 이전 DB를 적용하여 산출한 결과로는 영양소 섭취량 변화가 영양소별로 1% 미만이었다.

제6기 1차년도(2013) 에너지 섭취량은 2,074kcal였으며, 영양소별 에너지섭취분율은 단백질 14.7%, 지방 20.4%, 탄수화물 65.0%이었다(표2-38). 식품군별 섭취량과 유사하게 대체로 남자의 에너지 및 영양소 섭취량이 여자보다 높았다. 에너지 급원 영양소, 나트륨 등의 차이가 특히 커서 남자의 에너지, 단백질, 지방, 나트륨 섭취량은 여자의 1.4배 수준이었으며, 비타민 C 섭취량 차이는 상대적으로 적었다. 에너지와 지방, 단백질 섭취량이 가장 높은 연령군은 19-29세였다(표2-42).

지방산 섭취량은 제6기 1차년도(2013) 자료에서 처음으로 산출해보았으며, 포화지방산 섭취량은 14.3g, 단일불포화지방산은 15.2g, 다가불포화지방산은 11.5g이었으며, n-3계 지방산과 n-6계 지방산 섭취량은 각각 1.6g, 10.0g이었다. 지방산의 종류와 상관없이 대체로 남자의 섭취량이 여자보다 높았으며, 19~29세에서 섭취량이 높은 등 지방 섭취량 결과와 유사하였다(표2-45~47).

### 주요 급원

에너지 및 영양소 섭취량에 대한 주요 급원 식품군 순위는 제5기 3차년도(2012) 결과와 매우 유사하였다. 에너지 섭취량에 가장 기여가 큰 식품군은 곡류로, 1,008.4kcal(전체의 48.6%)를 공급하며, 육류(220kcal), 주류(97.2kcal)가 그 다음이었다(표2-39, 그림2-7). 단백질은 육류로부터 섭취하는 양이 21.3g으로 가장 높았고, 곡류로 20.3g, 어패류로 9.4g을 섭취하는 것으로 조사되었다. 지방 주요 급원식품군은 육류, 곡류, 유지류(식물성) 등이었다. 에너지 및 영양소별 주요 급원식품 결과도 전반적으로 이전 연도와 유사하였다. 에너지의 주요 급원식품은 백미로, 전체 섭취량의 1/4 정도를 공급하는 수준이었으며, 돼지고기, 소주, 라면, 빵 등이 그 다음이었다(표2-48).

칼슘은 채소류로 섭취하는 양이 130.5mg으로 가장 높았고, 우유류(116.4mg), 어패류, 곡류가 그 다음으로 중요한 식품군이였다(표2-39, 그림2-9). 인은 곡류로부터, 칼륨과 철은 채소류와 곡류에 의한 섭취량이 높았다. 나트륨은 양념류와 채소류로 섭취하는 양이 가장 높았으며(그림2-10), 나트륨 섭취에 가장 크게 기여하는 식품은 소금으로 전체 섭취량의 23.8%를 공급하는 수준이었다(표2-55). 국외의 영양소별 주요 급원식품 자료들은 대부분 음식 또는 반조리 상태의 가공품이 주로 등장하는데 반해 국민건강영양조사에서 분석된 주요 급원식품은 원재료 식품이 많다. 이는 조사결과 처리과정에서 생기는 차이가 반영된 것인데, 국민건강영양조사에서는 음식을 식품으로

그림 2-6. 에너지 섭취량 추이

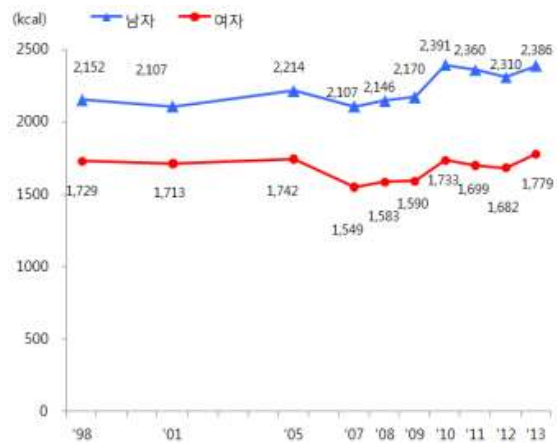

※2005년 추계인구로 연령표준화

그림 2-7. 에너지 주요 급원식품군

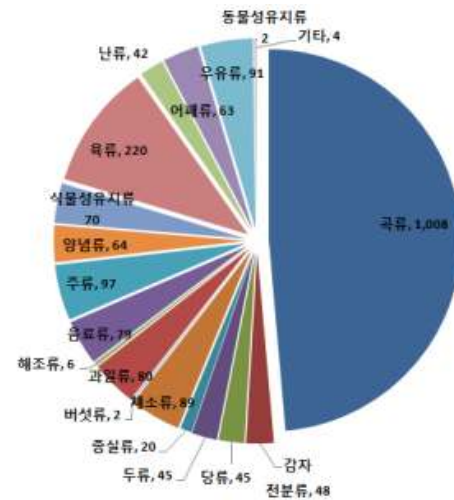

※단위 : kcal

※만1세이상

그림 2-8. 영양소별 에너지섭취분율 추이

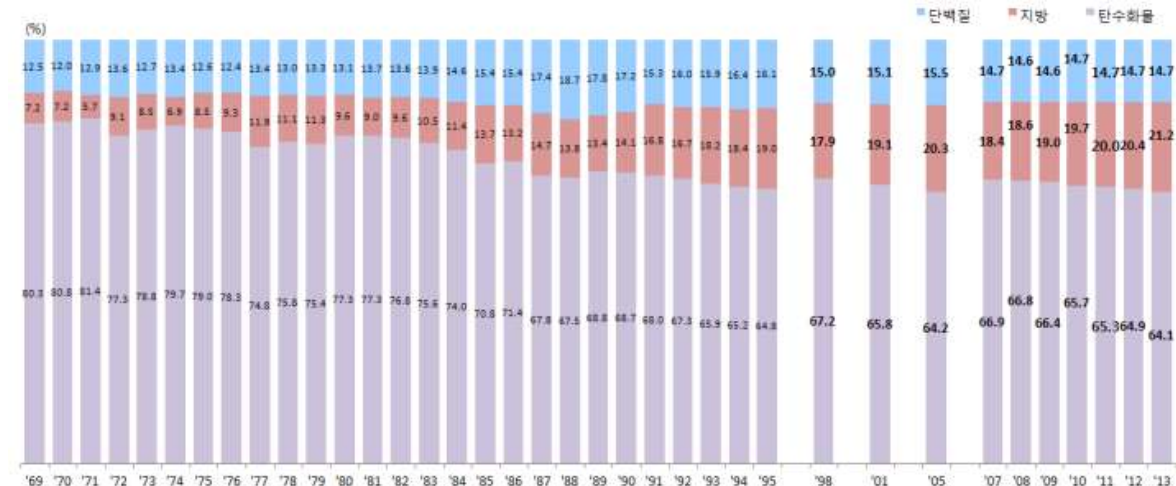

※단백질급원 에너지섭취분율 : ((단백질 섭취량)×4)의 ((단백질 섭취량)×4+(지방 섭취량)×9+(탄수화물 섭취량)×4)에 대한 분율, 만1세이상

※지방 및 탄수화물급원 에너지섭취분율 : 단백질급원 에너지섭취분율과 같은 정의에 의해 산출

※1969~1995년, 원시자료 확보가 불가하여 각 영양소 섭취량의 평균값을 이용하여 계산; 1998~2013년, 2005년 추계인구로 연령표준화

그림 2-9. 칼슘 주요 급원식품군

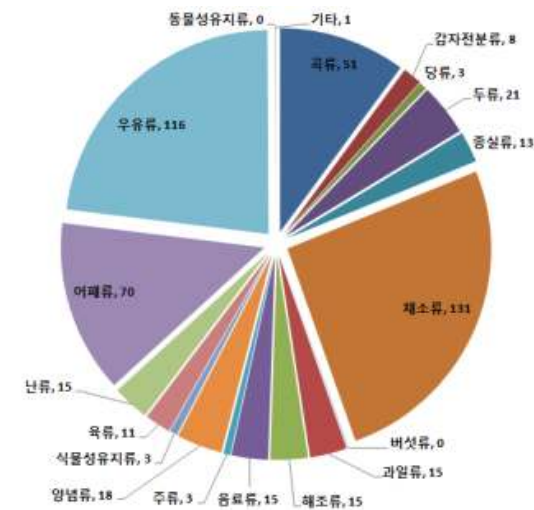

※단위 : mg

※만1세이상

그림 2-10. 나트륨 주요 급원식품군

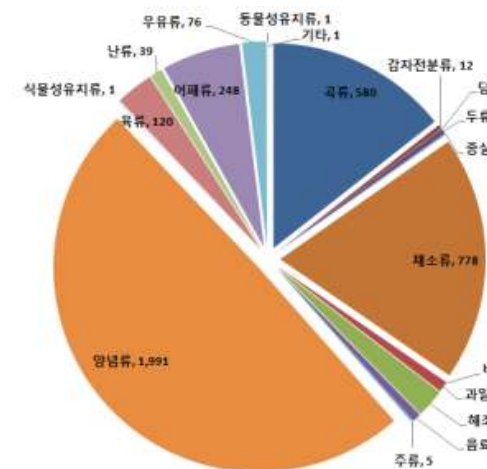

※단위 : mg

※만1세이상

그림 2-11. 비타민 A 주요 급원식품군

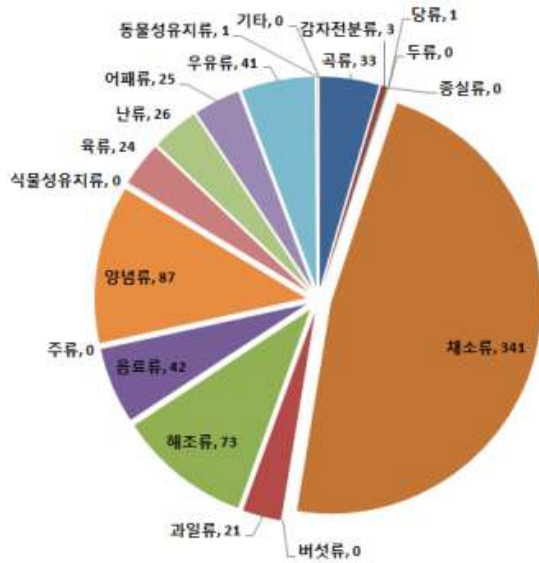

※단위 : μgRE ※만1세이상

그림 2-12. 비타민 C 주요 급원식품군

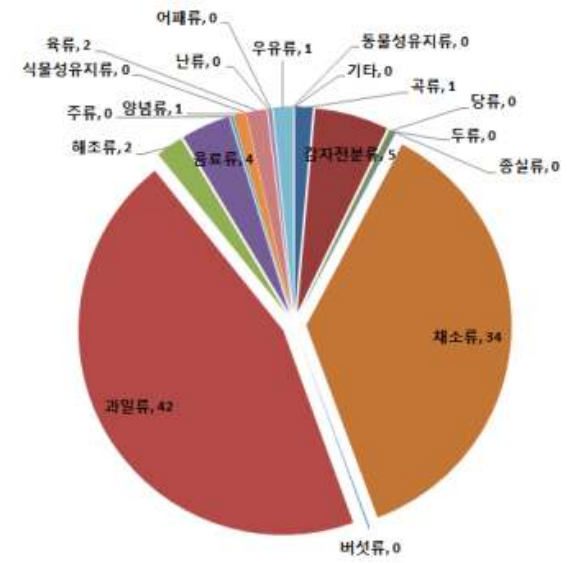

※단위 : mg ※만1세이상

전환하는 과정을 거쳐, 가급적 원재료 단위로 조사·분석을 하고 있다. 나트륨의 주요 급원식품인 소금도 소금 형태로 섭취한 양보다 조리에 들어가 있는 원재료 형태로 섭취한 양이 절대적으로 높았으며, 배추김치, 간장, 된장 등도 이와 마찬가지였다.

비타민 A의 주요 급원식품군은 채소류, 양념류, 해조류, 음료류 순으로 나타났다(그림2-11). 비타민 A의 1위 급원식품은 당근으로, 전체 섭취량의 12.8%(91.9μgRE)를 공급하며, 고추, 김, 무청, 채소음료, 배추김치 등의 식품을 통해 전체 섭취량의 50% 이상을 섭취하였다(표2-58). 티아민은 곡류와 채소류 및 육류, 리보플라빈은 채소류, 육류, 난류, 곡류 순으로 섭취하는 양이 높았다. 나이아신은 곡류, 육류, 어패류에 의한 섭취량이 높았으며, 비타민 C 섭취에는 채소류, 과일류에 의한 기여도가 높았다(그림2-12).

### 영양섭취기준에 대한 섭취비율

영양섭취기준에 대한 섭취비율은 영양소 섭

취량과 마찬가지로 전년도 결과에 비해 에너지, 단백질, 칼륨, 철은 증가했고, 인, 나트륨, 비타민 A, 비타민 C는 감소했으며, 그 외 영양소는 전년도 결과와 유사하였다(표2-14). 에너지 필요추정량<sup>2)</sup>에 제6기 1차년도(2013) 대한 에너지 섭취비율은 100.8%이었으며, 남자는 105.5%, 여자는 96.1%이었다(표2-63~65, 그림2-13).

남자의 에너지 필요추정량에 대한 섭취비율(표준화)은 제5기 3차년도(2012)에 비해 3.7%p 상승하여 2010년 결과와 유사하였으며, 여자의 섭취비율(표준화, 96.6%)은 1998년 이후 결과 이후 가장 높은 수치를 보였다(표2-14).

권장섭취량 대비 단백질 섭취비율은 160%, 인은 157%이었으며, 철, 비타민 A, 티아민, 리보플라빈, 나이아신 섭취량은 권장섭취량의 110~189% 범위로 양호하였으나, 칼슘 섭취량은 권장섭취량의 71.1%로 매우 낮았다. 칼슘은 영아기(1-2세)를 제외한 전 연령대에서 섭취가 부족했고 특히 12~18세와 65세 이상의 권장섭취량에 대한 섭취비율은 60% 미만이었다. 나트륨은 충분섭취량에

비해 약 3배를 섭취하였다(표2-63). 만65세이상은 단백질, 인, 나트륨, 철, 티아민을 제외한 모든 영양소의 섭취수준이 영양섭취기준에 비해 낮았으며, 칼슘 외에도 리보플라빈, 칼륨의 섭취수준이 낮았다. 반면, 나트륨의 섭취수준은 다른 연령층의 성인과 마찬가지로 충분섭취량의 약 3배를 섭취하고 있었다. 소득수준이 낮을수록 대체로 영양섭취기준에 대한 섭취비율이 낮은 편이었다.

### 영양부족 및 과잉

제6기 1차년도(2013) 결과에서는 전반적으로 전년도 결과에 비해 영양섭취부족자 비율은 감소하였고, 에너지/지방과잉 섭취자 비율은 증가하였다(표2-16,18).

칼슘의 경우 평균필요량 미만 섭취자 비율은 68.6%이었으며, 연령과 상관없이 3세이상 모든 연령층에서 평균필요량 미만 섭취자 비율이 60% 이상이었다(표2-66). 칼슘 다음으로 미만 섭취자 비율이 높은 영양소는 비타민 C였으며, 비타민 A와 리보플라빈의 평균필요량 미만 섭취자 비율이 상대적으로 높았다. 여자는 남자보다 영양섭취기준 미만 섭취자 비율이 높았다(표2-67,68). 여자 중 칼슘의 평균필요량 미만 섭취자 비율은 72.6%이었으며, 비타민 C와 비타민 A가 각각 58.5%, 47.1%로 영양섭취기준 미만 섭취자 비율이 높았다.

반면, 나트륨의 목표섭취량인 2,000mg 이상 섭취자 비율(만9세이상)은 80.6%이었으며, 나트륨의 목표섭취량 이상 섭취자 비율이 가장 높은 연령대는 30~49세로, 총 식품섭취량이 높은 군에서 나트륨 섭취량도 높았다(표2-69).

연령별 비교 시, 30~49세는 영양섭취기준 미

만 섭취자 비율이 낮고 이상 섭취자 비율이 높았던 반면, 19~29세는 영양섭취기준 미만 섭취자 비율이 높았다. 65세이상에서는 인과 철, 티아민을 제외한 모든 영양소의 영양섭취기준 미만 섭취자 비율이 30%를 넘어(칼슘의 경우 81.7%) 전반적인 섭취 부족이 우려되었다(표2-66).

에너지 섭취량이 필요추정량의 75% 미만이고, 칼슘, 철, 비타민 A, 리보플라빈의 섭취량이 모두 평균필요량 미만인 대상자 비율(영양섭취부족자 비율, 표준화)은 전체 7.4%로 전년도 결과(11.9%)에 비해 감소하였다(표2-19).

영양섭취부족자 비율은 남자보다 여자가 약 2배 수준이었다(표2-72, 그림2-14). 에너지 섭취량이 필요추정량의 125% 이상이면서 지방 섭취량이 에너지적정비율을 초과한 대상자 비율(에너지/지방과잉섭취자 비율, 표준화)은 2012년 결과(7.7%)에 비해 상승하여 9.7%였으며(표2-20), 19~29세, 30~49세 연령층에서 각각 14.2%, 11.6%로 가장 높았다(표2-74).

위에서 서술한 결과는 1일 간의 섭취량 조사로부터 산출한 값이기 때문에 개인의 일상적인 섭취 수준을 평가하는 데 적합하지 않으며 영양문제집단의 크기가 과대 산출될 가능성이 높다는 한계점을 가지고 있으나<sup>3,4)</sup> 문제 영양소 및 영양 취약 집단 추정을 위한 자료로서 활용될 수 있다.

### 참고문헌

1. 농촌진흥청 국립농업과학원. 2011 표준 식품성분표(제8 개정판). 2011.
2. 한국영양학회. 2010 한국인 영양섭취기준 개정판. 2010.
3. Guenther PM et al. Development of an approach for estimating usual nutrient intake distributions at the population level. Journal of Nutrition. 1997;127(6):1106-1112.
4. Murphy SP. Using DRIs for dietary assessment. Asia Pacific Journal of Clinical Nutrition. 2008;17(Suppl1): 299-301



그림 2-13. 영양섭취기준에 대한 섭취비율

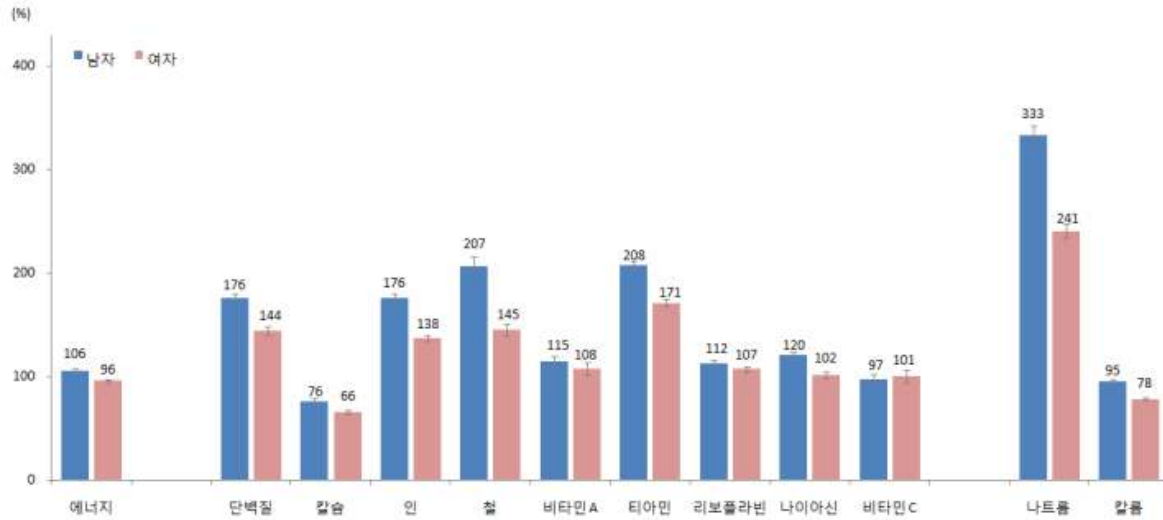

※영양섭취기준에 대한 섭취비율 : 영양섭취기준에 대한 개인별 영양소 섭취량 백분율의 평균값, 만1세이상

※영양섭취기준 : 2010 한국인 영양섭취기준 개정판(한국영양학회, 2010); 에너지, 필요추정량; 나트륨, 칼륨, 충분섭취량; 기타, 권장섭취량

그림 2-14. 영양섭취부족자 및 에너지/지방과잉섭취자 분율

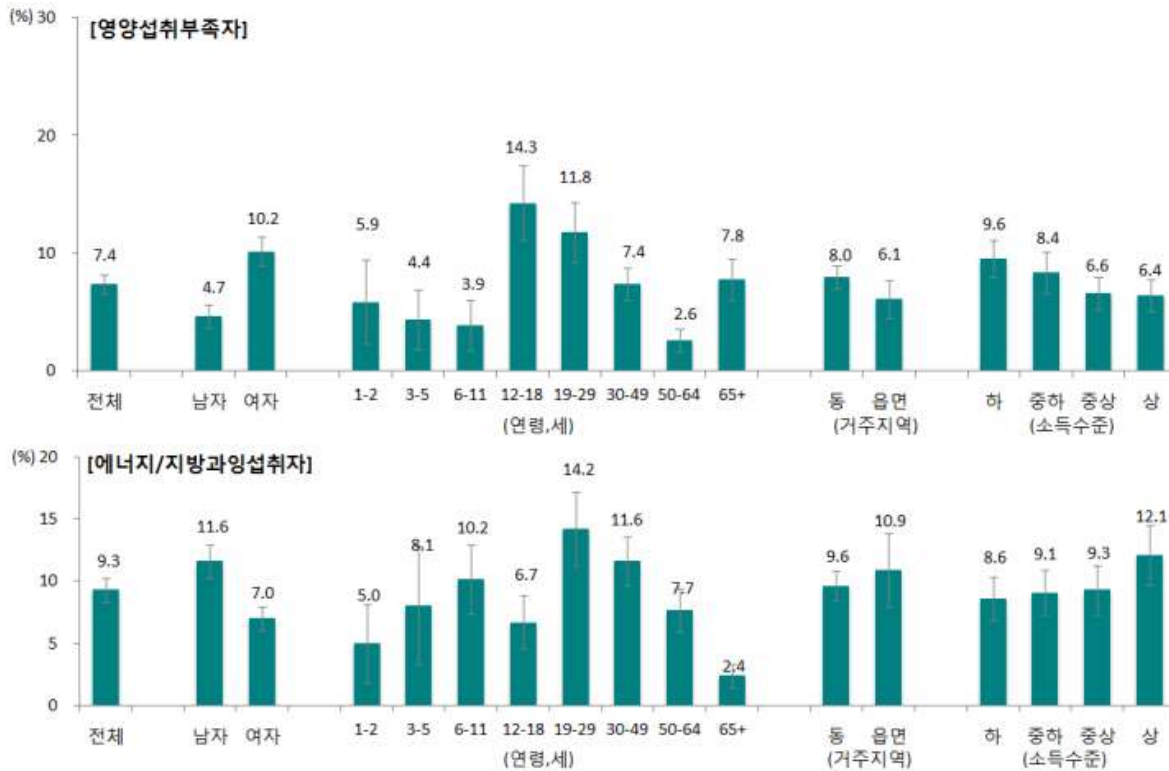

※영양섭취부족자 분율 : 에너지 섭취량이 필요추정량의 75% 미만인면서 칼슘, 철, 비타민 A, 리보플라빈의 섭취량이 평균필요량 미만인 분율, 만1세이상

※에너지/지방과잉섭취자 분율 : 에너지 섭취량이 필요추정량의 125% 이상인면서 지방 섭취량이 에너지적정비율을 초과한 분율

※소득수준 : 월가구균등화소득(월가구소득/√가구원수)을 성별·연령별(5세단위) 사분위로 분류

※거주지역, 소득수준에 따른 결과는 2005년 통계인구로 연령표준화하여 산출

※에너지 필요추정량, 영양소별 평균필요량, 지방에너지적정비율 : 한국인 영양섭취기준 개정판(한국영양학회, 2010)

※본 결과는 1일 간의 섭취량 조사로부터 산출한 값이므로 문제 규모가 과대 산출될 가능성이 높다는 점을 참고하여 활용

III. 식품섭취빈도

음식군별 섭취빈도

음식 항목을 주재료에 따라 음식군으로 분류하였을 때(국·찌개류 제외), 밥류와 김치류의 주당 섭취빈도가 각각 주 17.8회(하루 2.5회), 주 17.7회(하루 2.5회)로 가장 높았다. 그 다음으로 커피를 포함한 음료류 주 15.6회, 김치를 제외한 채소류 주 9.4회, 과일류 주 7.6회 순으로 높은 섭취 빈도를 보였다(표2-79).

남자는 여자보다 음료류, 주류의 섭취빈도가 높았으며, 특히 주류의 섭취빈도가 3배 이상 높았다. 여자는 과일류를 남자보다 자주 섭취하였다(표2-79, 그림2-15). 만19-49세는 50-64세에 비해 면·만두류, 빵류, 패스트푸드, 떡류, 육류, 가금류, 과자 및 당류의 섭취빈도가 높았고, 소득수준이 높을수록 과일류와 종실류의 섭취빈도가 상대적으로 높은 경향을 보였다(표2-79).

음식 항목별 섭취빈도

식품섭취빈도조사에 포함된 112개 음식 항목 중 주당 섭취빈도가 가장 높은 항목은 커피였으며(주 12.2회), 배추김치(주 11.9회), 잡곡밥(콩밥포함)(주 9.6회), 쌀밥(주 6.9회), 기타김치(주 4.6회) 등도 상위에 속하였다(표2-76~78).

주당 섭취빈도가 주 1회 이상인 다빈도 식품은 일부 항목에서 남녀 간 차이를 보였는데, 남자의 경우 소주(남자 주 1.5회, 여자 주 0.4회), 라면(남자 주 1.5회, 여자 주 0.9회), 탄산음료(남자 주 1.4회, 여자 주 0.7회), 마늘(남자 주 1.2회, 여자 주 0.5회)이 다빈도 식품에 포함된 반면, 여자는 토마토(남자 주 0.8회, 여자 1.1회), 바나나(남자 주 0.8회, 여자 주 1.1회)가 주 1회 이상 섭취하는 식품에 포함되었다(표2-76~78).

그림 2-15. 음식군별 주당 섭취빈도

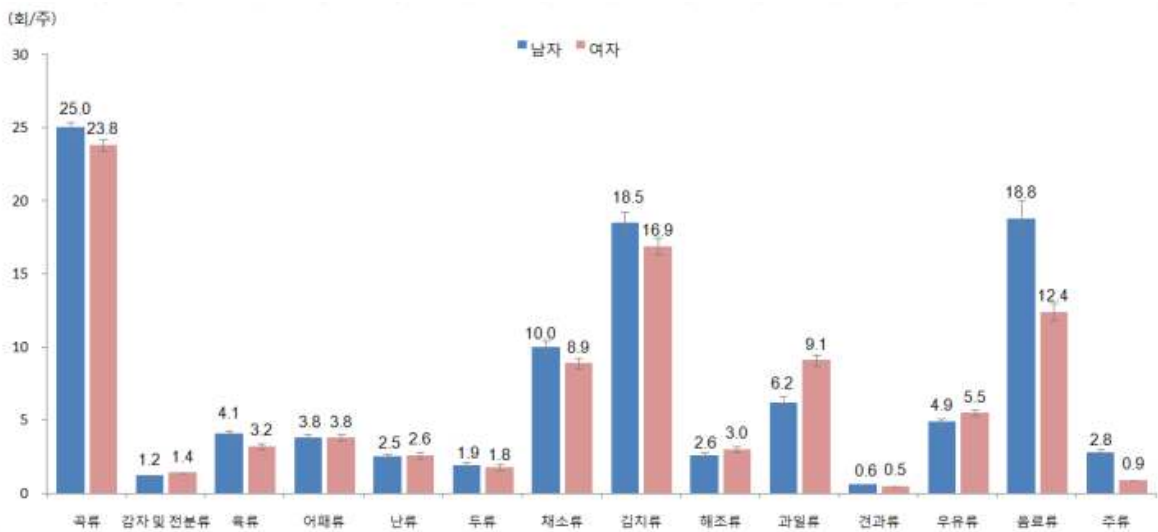

※음식군 분류 : 부록의 지표정의 참고(p.737)

## IV. 식생활 행태

### 결식

제1부에서 서술한 바와 같이, 본 통계집의 끼니별 결식률은 변경된 산출 방법에 따라 재산출한 값으로 이전에 발간한 국민건강통계 결과와 차이가 있다.

아침식사 결식률(만1세이상, 표준화율)은 남자 25.0%, 여자 22.6%로 최근 3년간 증가 경향이였다(그림2-16). 아침식사 결식률은 남녀 모두 20대가 가장 높았고(남자 43.2%, 여자 36.6%), 그 다음으로 12-18세 청소년(남자 30.5%, 여자 35.9%)과 30-40대(남자 30.9%, 여자 24.4%)가 높았다(그림2-17). 아침식사 결식률은 읍면지역에 비해, 소득수준이 낮을수록 높은 경향을 보였다(표2-22,80).

점심식사 결식률은 남자 6.5%, 여자 7.9%, 저녁식사 결식률은 남자 4.6%, 여자 6.4%이었다. 점심식사, 저녁식사 결식률은 2005년 이후 비슷한 수준을 유지하고 있다(표2-23,24,81,82).

### 가족동반식사

가족동반식사율(만1세이상)은 저녁식사가 남자 62.4%, 여자 66.5%로 가장 높았고, 아침식사(남자 43.9%, 여자 49.1%), 점심식사(남자 15.4%, 여자 16.7%) 순이었다(표2-83~85). 아침식사, 점심식사, 저녁식사 가족동반식사율 모두 2005년 이후 지속적으로 감소하는 경향을 보였다(표2-25~27). 아침식사와 저녁식사 가족동반식사율은 20대에서 가장 낮았으며, 가족동반식사율은 읍면지역에 비해 동지역 거주자에서 낮았고, 소득수준에 따른 차이는 없었다.

### 외식

외식빈도는 남자의 경우 '하루 1회'가 27.2%로 가장 많았으며, 여자는 '주1-2회'가 24.1%로 가장 많았다(표2-86).

하루 1회 이상 외식을 하는 분율(만1세이상, 표준화율)은 남자 41.6%, 여자 21.5%로 남자가 여자보다 높았으며, 2008년 이후 증가 경향을 보이고 있다(그림2-18). 하루 1회 이상 외식률은 남자의 경우 30-40대 57.5%, 20대 48.7%, 청소년 45.1% 순으로, 여자는 청소년 47.9%, 20대 37.3% 순으로 높았고, 소득수준이 높을수록 높은 경향을 보였다(표2-28).

### 식이보충제

최근 1년간 식이보충제 복용경험률(만1세이상, 표준화율)은 남자 41.0%, 여자 47.0%이었으며, 2005년 이후 지속적으로 증가 추세이다(표2-29, 그림2-19). 연령별 식이보충제 경험률은 남자의 경우 3-5세가 61.1%로 가장 높았으며, 여자는 50-64세가 61.3%로 가장 높았다. 남녀 모두 12-29세를 제외한 모든 연령대에서 40% 이상이 최근 1년간 2주 이상 식이보충제 복용경험이 있다고 응답하였다. 식이보충제 복용경험률은 읍면지역 비해 동지역에서 높았고, 소득수준이 높을수록 높았다(표2-29,87).



그림 2-16. 아침식사 결식을 추이

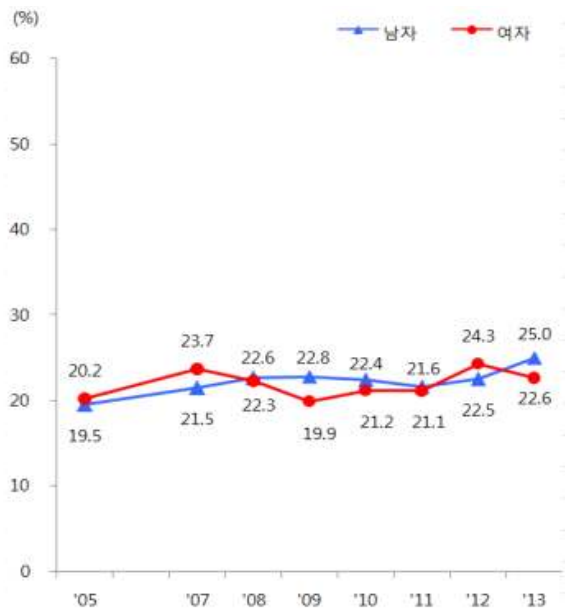

※아침식사 결식률 : 조사 1일전 아침식사를 결식한 분율, 만1세이상  
 ※'13년 결식률 조사방법 변경에 따라 '05년부터 동일한 산출 방법을 적용하여 재산출(1부 유의사항 참조)  
 ※2005년 추계인구로 연령표준화

그림 2-17. 연령별 아침식사 결식률

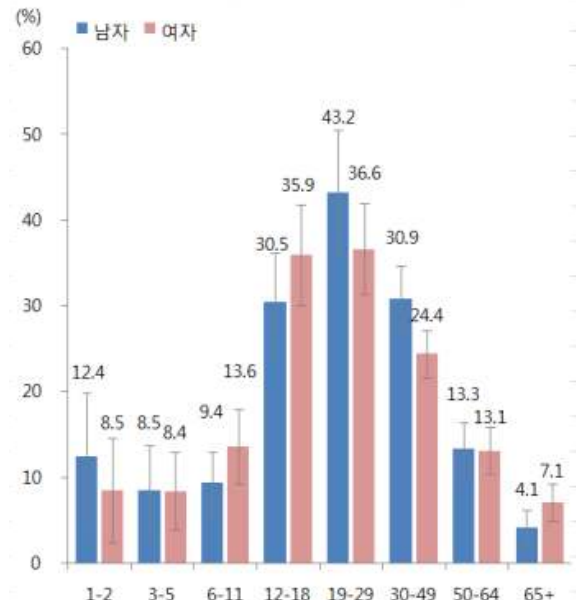

※아침식사 결식률 : 조사 1일전 아침식사를 결식한 분율, 만1세이상

그림 2-18. 하루 1회 이상 외식을 추이

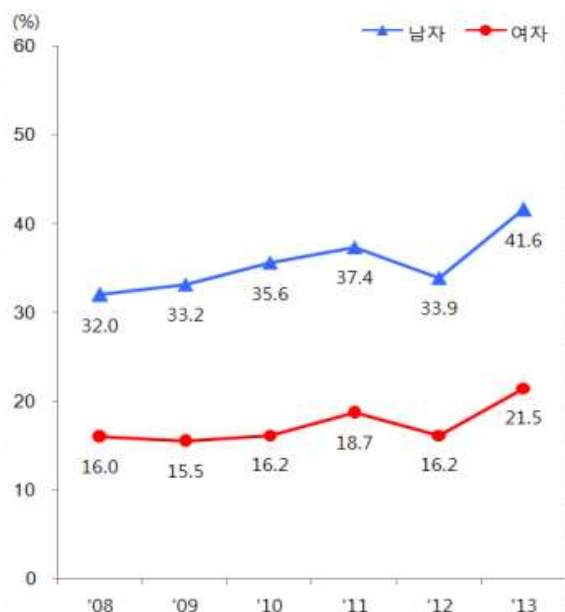

※하루 1회 이상 외식률 : 외식빈도가 하루 1회 이상인 분율, 만1세이상  
 ※2005년 추계인구로 연령표준화

그림 2-19. 식이보충제 복용경험률 추이

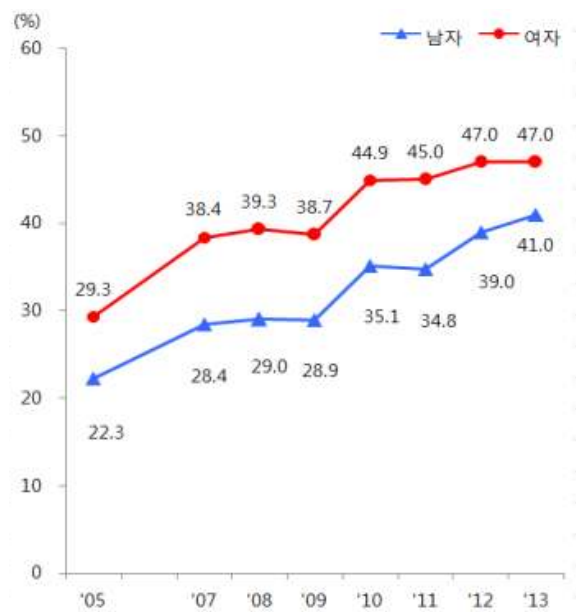

※식이보충제 복용경험률 : 최근 1년 동안 2주 이상 지속적으로 식이보충제를 복용한 분율, 만1세이상  
 ※2005년 추계인구로 연령표준화

## 영양표시

가공식품 선택 시 영양표시를 이용하는 분을 (초등학생이상)은 남자 17.1%, 여자 29.1%로 남자가 여자에 비해 낮았고, 남녀 모두 2005년 이후 큰 변화 없이 비슷한 수준을 유지하고 있다(표2-30). 만65세이상 노인의 영양표시 이용률은 남자 5.1%, 여자 3.7%로 다른 연령에 비해 가장 낮았고, 소득수준이 낮을수록 영양표시 이용률은 낮은 경향이었다(표2-30,88).

영양표시를 모른다고 응답한 분율은 65세이상 노인(남자 68.4%, 여자 77.0%)에서 가장 높았다. 만65세이상 대상자 외에도 6-11세(남자 38.5%, 여자 40.6%), 50-64세(남자 38.0%, 여자 28.3%) 또한 다른 연령에 비해 영양표시를 모른다고 응답한 분율이 높았다(표2-88).

영양표시를 이용하는 대상자가 가장 관심있게 보는 영양소는 열량(남자 36.3%, 여자 45.0%)이었고, 그 다음으로 나트륨(남자 12.3%, 여자 15.2%), 트랜스지방(남자 11.4%, 여자 11.7%) 순이었다(표2-89).

영양표시를 이용하는 대상자 중 남자 73.7%, 여자 82.8%가 가공식품을 사거나 고를 때 영양표시 내용에 영향을 받는 것으로 나타났다(표2-90).

## 영양교육 및 상담

최근 1년 간 영양교육 및 상담 경험률(초등학생이상)은 남자 5.8%, 여자 7.6%였으며, 6-11세(남자 28.2%, 여자 26.5%)와 12-18세(남자 15.6%, 여자 21.9%)는 타 연령대에 비해 영양교

육 및 상담 경험률이 높았으나, 그 외 연령은 6% 미만이었다(표2-31,91).

## 영유아 수유 및 이유

영유아기 수유 및 이유식 섭취현황은 1-3세 유아를 대상으로 조사하며, 각 연도 대상자수가 충분치 않아 최근 3년의 자료를 통합하여 결과를 산출하고 있다. 본 보고서에 제시된 수유 및 이유식 섭취현황 결과는 2011년부터 2013년까지 자료를 통합한 자료로부터 산출한 것이다.

모유수유 경험률은 88.3%, 조제분유수유 경험률은 76.1%이었다(표2-93). 평균 모유 수유기간은 9.4개월이었고(표2-93), 이유보충식 시작월령은 6.4개월, 시판우유 시작월령은 평균 14.1개월이었다(표2-95).

## 식품안전성

최근 1년간 가구의 식생활 형편을 묻는 문항에 대해 '우리 가족 모두가 원하는 만큼의 충분한 양과 다양한 종류의 음식을 먹을 수 있었다'로 응답한 가구는 44.1%이었으며, '우리 가족 모두가 충분한 양의 음식을 먹을 수 있었으나, 다양한 종류의 음식은 먹지 못했다'라고 응답한 가구는 49.4%로 식품안전성 확보가구분율은 93.5%이었다(표2-96).

소득수준이 가장 낮은 군의 식품안전성 확보가구분율은 81.7%로, 소득수준이 낮을수록 식품안전성은 낮은 경향을 보였다.

## 제 3 장 만 성 질 환

---

- I. 비만
- II. 고혈압
- III. 당뇨병
- IV. 이상지혈증
- V. 만성콩팥병
- VI. 폐쇄성폐질환
- VII. 빈혈
- VIII. B형간염
- IX. 골관절염
- X. 치아우식증
- XI. 치주질환
- XII. 구강기능

## I. 비만

### 비만 현황

비만 유병률(만19세이상)은 전체 32.5%, 남자 37.6%, 여자 27.5%로 남자가 여자보다 10.1%p 높았다. 20대, 30대, 40대, 50대는 남자의 비만 유병률이 여자보다 높으나, 60대와 70세이상에서는 여자의 유병률이 더 높아지는 경향을 보였다(표3-37~39, 그림3-1). 평균체질량지수는 남자 24.2kg/m<sup>2</sup>, 여자 23.2kg/m<sup>2</sup>이고, 95백분위수는 남자 30.1kg/m<sup>2</sup>, 여자 29.6kg/m<sup>2</sup>이다(표3-36). 여자의 경우 소득수준 하위 30.6%, 중하위 26.6%, 중상위 24.7%, 상위 17.8%로 소득수준이 낮을수록 높았다(표3-39).

허리둘레기준 비만 유병률(만19세이상)은 전체 21.8%, 남자 23.4%, 여자 20.1%으로 남자가 여자보다 3.3%p 높고, 남녀 모두 연령과 함께 증가하여 70세이상에서 가장 높았다. 20대, 30대, 40대, 50대는 남자의 비만 유병률이 여자보다 높으나, 60대와 70세이상에서는 여자의 유병률이 더 높아지는 경향을 보였다(표3-40, 그림3-3). 평균 허리둘레는 남자 83.7cm, 여자 77.2cm이고, 95백분위수는 남자 98.5cm, 여자 95.5cm이다(표3-35). 여자의 경우 소득수준 하위 22.7%, 중하위 18.1%, 중상위 15.6%, 상위 12.3%로 소득수준이 낮을수록 높았다(표3-40).

소아청소년(만6-18세) 비만 유병률은 전체 10.0%, 남자 12.2%, 여자 7.7%로 남자가 여자보다 4.5%p 높았다. 만6-11세의 경우 남자 5.2%, 여자 7.2%로 여자가 남자보다 2.0%p 높으나, 12-18세의 경우 남자 17.1%, 여자 8.0%로 남자가 여자보다 9.1%p 높았다(표3-41).

### 유병률 추이

비만 유병률(만19세이상, 표준화)은 1998년 26.0%에서 2001년 29.2%, 2005년 31.3%로 증가한 후 최근 7년간 31~32% 수준을 유지하고 있다. 동기간 남자는 1998년 25.1%에서 2007년 36.2%로 9년간 11.1%p 증가한 후 35~37%를 유지하고 있으며, 여자는 1998년부터 2013년까지 25~28%수준을 유지하고 있다(표3-1, 그림3-2).

허리둘레기준 비만 유병률(만19세이상, 표준화)은 1998년 남자 20.1%, 여자 22.7%로 여자가 남자보다 높았으나, 2001년 이후 남자가 여자보다 2~5%p 높았다.(그림3-4).

### 관리수준 추이

주관적 비만인지율(만19세이상, 표준화)은 2001년 72.5% 2005년 76.1%, 제4기(2007-2009) 83.3%, 제5기(2010-2012) 85.5%, 제6기 1차년도(2013) 83.6%로 제4기 이후 최근 7년간 약 84% 수준을 유지하고 있다. 동기간 여자는 80.2%, 84.7%, 89.5%, 90.9%, 89.8%로 남자 64.7%, 69.2%, 79.5%, 81.7%, 79.8% 보다 약 10~15% 높았다(표3-3).

체중감소 시도율(만19세이상, 표준화)은 2001년 42.3%, 2005년 56.4%, 제4기(2007-2009) 60.6%, 제5기(2010-2012) 61.7%, 제6기 1차년도(2013) 62.2%로 제4기 이후 약 60% 수준을 유지하고 있다. 동기간 여자는 48.0%, 62.5%, 68.0%, 70.7%, 69.8%로 남자 37.2%, 52.5%, 57.0%, 57.0%, 58.7% 보다 약 10% 높았다(표3-4).

그림 3-1. 연령별 비만 유병률(체질량지수 기준)

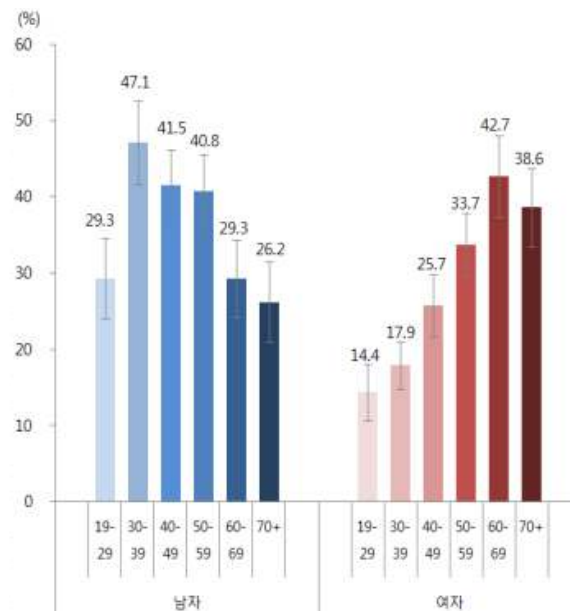

※비만 유병률 : 체질량지수  $25\text{kg/m}^2$  이상인 분율, 만19세이상

그림 3-2. 비만 유병률 추이(체질량지수 기준)

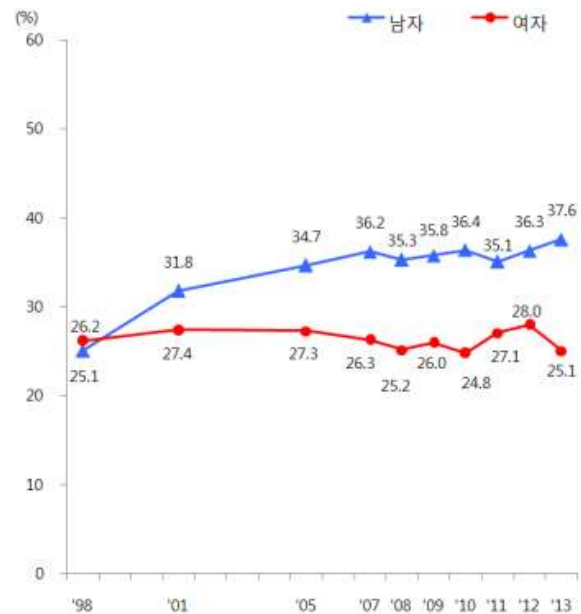

※비만 유병률 : 체질량지수  $25\text{kg/m}^2$  이상인 분율, 만19세이상  
 ※2005년 추계인구로 연령표준화

그림 3-3. 연령별 비만 유병률(허리둘레 기준)

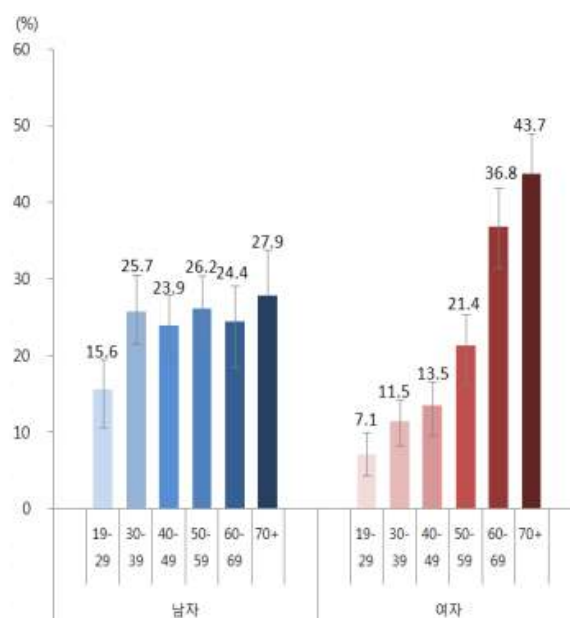

※비만 유병률(허리둘레 기준) : 허리둘레가 남자 90cm 이상, 여자 85cm 이상인 분율, 만19세이상

그림 3-4. 비만 유병률 추이(허리둘레 기준)

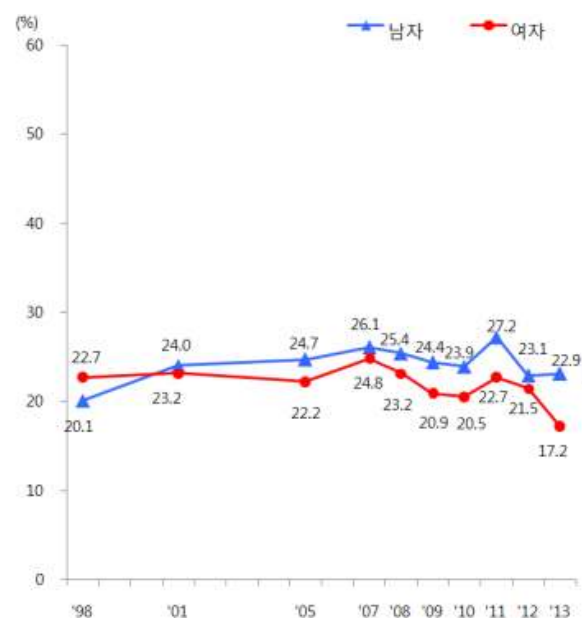

※비만 유병률(허리둘레 기준) : 허리둘레가 남자 90cm 이상, 여자 85cm 이상인 분율, 만19세이상  
 ※2005년 추계인구로 연령표준화

## II. 고혈압

### 고혈압 현황

고혈압 유병률(만30세이상)은 전체 30.4%로 남자 34.2%, 여자 26.9%로 남자가 여자보다 7.3%p 높았다. 30대, 40대, 50대는 남자의 고혈압 유병률이 여자보다 높으나, 60대와 70세 이상에서는 여자의 유병률이 더 높았다. 남녀 모두 연령과 함께 증가하여 60대에서 가장 높았다(표3-44, 그림3-5). 평균 수축기 혈압은 남자 120.1mmHg, 여자 116.6mmHg이고 평균 이완기 혈압은 남자 78.5mmHg, 여자 73.4mmHg이다(표3-42,43).

고혈압 전단계 유병률(만30세이상)은 전체 23.8%, 남자 28.1%, 여자 19.9%로 남자가 여자보다 8.2%p 높았고, 남자의 경우 40대(31.5%), 여자는 60대(24.9%)에서 가장 높았다(표3-44).

거주지역(만30세이상, 표준화)에 따른 고혈압 유병률은 남자는 동지역, 여자는 읍면지역이 높았다(표3-44).

### 유병률 추이

고혈압 유병률(만30세이상, 표준화)은 연중 조사체제로 개편된 2007년 24.6%에서 2013년 27.3%로 2.7%p 증가하였다. 동기간 남자는 26.9%에서 32.4%로 5.5%p 증가하였고, 여자는 21.8%에서 22.2%로 0.4%p 증가하였다. 만65세 이상의 경우 남자는 2007년 49.3%에서 2013년 55.9%로 6.6%p 증가하였고, 여자는 61.8%에서 60.6%로 1.2%p 감소하였다(표3-5, 그림3-6).

### 관리수준 추이

고혈압 인지율(만30세이상)은 제1기(1998) 23.5%, 제2기(2001) 34.1%, 제3기(2005) 57.1%, 제4기(2007-2009) 66.3%로 증가하다가 제5기(2010-2012) 65.9%, 제6기 1차년도(2013) 65.3%로 감소하였다(표3-6, 그림3-7).

고혈압 치료율(만30세이상)은 제1기(1998) 20.4%, 제2기(2001) 32.7%, 제3기(2005) 49.6%, 제4기(2007-2009) 60.3%, 제5기(2010-2012) 60.7%, 제6기 1차년도(2013) 61.5%로 증가하였다(표3-7, 그림3-7).

고혈압 유병자 기준 조절률(만30세이상)은 제1기(1998) 4.9%, 제2기(2001) 12.3%, 제3기(2005) 27.2%, 제4기(2007-2009) 42.1%로 증가한 이후 약 42% 수준을 유지하고 있다(표3-8).

고혈압 치료자 기준 조절률(만30세이상)은 제1기(1998) 23.8%, 제2기(2001) 37.6%, 제3기(2005) 54.9%, 제4기(2007-2009) 69.3%로 증가하였고 제5기(2010-2012) 69.1%, 제6기 1차년도(2013) 68.5%로 감소하였다(표3-9, 그림3-7).

그림 3-5. 연령별 고혈압 유병률

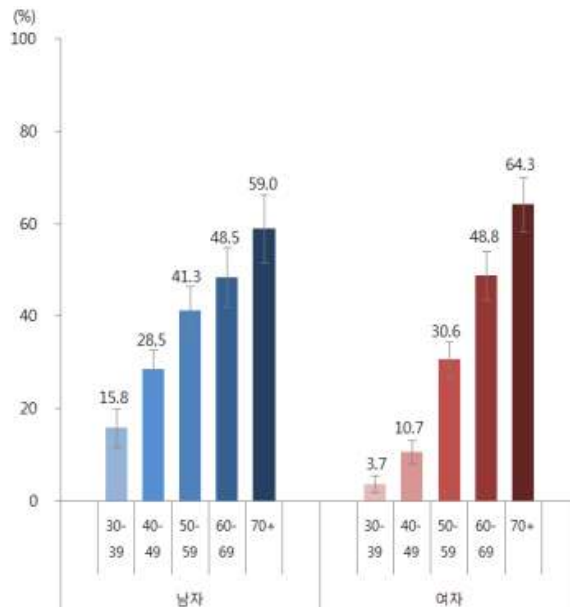

※고혈압 유병률 : 수축기혈압이 140mmHg 이상이거나 이완기혈압이 90mmHg 이상 또는 고혈압 약물을 복용한 분을, 만30세이상

그림 3-6. 고혈압 유병률 추이

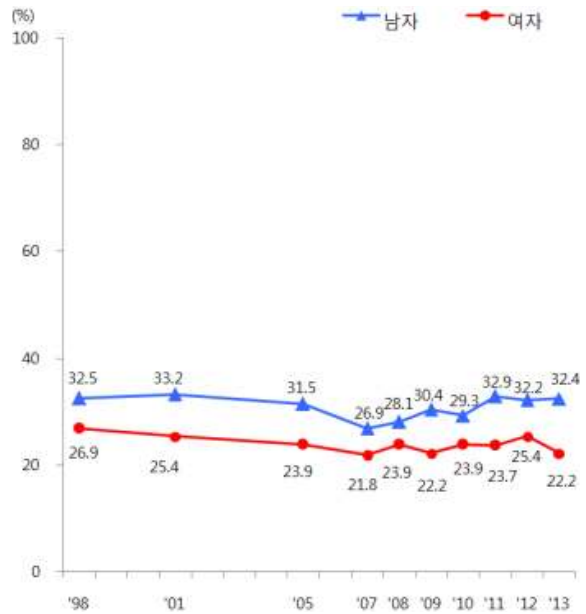

※ 고혈압 유병률 : 수축기혈압이 140mmHg 이상이거나 이완기혈압이 90mmHg 이상 또는 고혈압 약물을 복용한 분을, 만30세이상

※2005년 추계인구로 연령표준화

그림 3-7. 고혈압 관리수준 추이

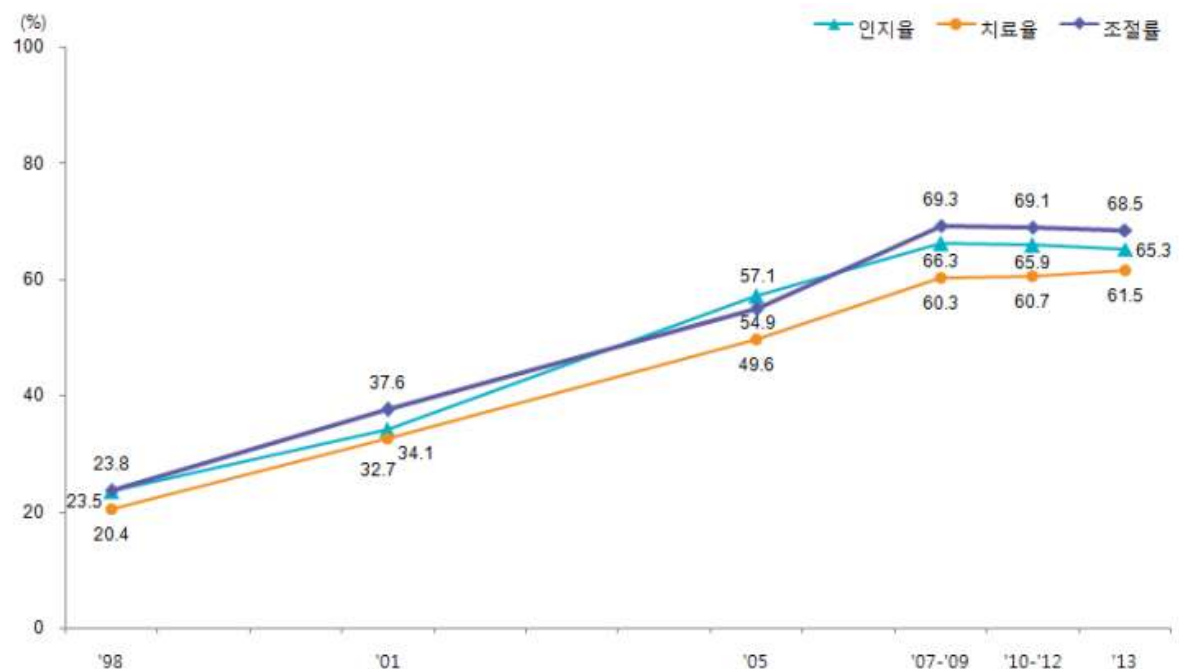

※고혈압 인지율 : 고혈압 유병자 중 의사로부터 고혈압 진단을 받은 분을, 만30세이상

※고혈압 치료율 : 고혈압 유병자 중 현재 혈압강하제를 한달에 20일 이상 복용한 분을, 만30세이상

※고혈압 조절율 : 고혈압 치료자 중 수축기혈압이 140mmHg 미만이고 이완기혈압이 90mmHg 미만인 분을, 만30세이상

※2011년 남자 팔높이 83cm, 여자 팔높이 81cm 기준으로 AHA(1967)에 근거하여 2008년 7월 - 2010년 측정치 보정 산출

※2007-2009년, 2010-2012년 통합산출

### III. 당뇨병

#### 당뇨병 현황

당뇨병 유병률(만30세이상)은 전체 11.9%, 남자 13.6%, 여자 10.3%로 남자가 3.3%p 높았고, 남녀 모두 연령이 증가할수록 증가하여 70세이상에는 10명중 약 3명(27.6%)이 당뇨병 유병자였다(표3-47, 그림3-8). 평균 공복 혈당은 남자 102.8 mg/dL, 여자 98.5 mg/dL이고 95분위수는 남자 144 mg/dL, 여자 130 mg/dL였다(표3-45). 또한 남녀 모두 소득수준이 높을수록 유병률이 높아지는 경향을 보였다(표3-47).

당화혈색소(HbA1C 6.5% 이상)<sup>1)</sup>를 당뇨병 진단기준에 포함할 경우 당뇨병 유병률(만30세이상)은 전체 14.5%, 남자 16.0%, 여자 13.1%로 남자가 2.9%p 더 높았고 기존 당뇨병 진단기준에 비해 약 2.5%p 높았다(표3-48).

공복혈당장애 유병률(만30세이상)은 전체 24.6%, 남자 29.2%, 여자 20.1%로 남자가 9.1%p 높았고, 남녀 모두 연령이 증가할수록 증가하여 50대에서 가장 높았다(표3-47).

#### 유병률 추이

당뇨병 유병률(만30세이상, 표준화)은 2001년 8.6%에서 최근 10년간 약 9% 수준을 유지하다가 2013년 11.0%로 2.0%p 증가하였다. 동기간 남자는 9.5%에서 약 11.0%를 유지하다가 12.8%로 1.8%p 증가했으며, 여자는 약 8%를 유지하다가 9.1%로 1.1%p 증가하였다(표3-10, 그림3-9).

#### 관리수준 추이

당뇨병 인지율(만30세이상)은 제3기(2005) 68.3%, 제4기(2007-2009) 72.6%, 제5기(2010-2012) 72.7%,

제6기 1차년도(2013) 74.3%로 약 70% 수준을 유지하고 있다. 동기간 남자는 67.0%, 70.2%, 69.5%, 68.3%로 감소하나 여자는 69.9%, 75.5%, 76.7%, 81.8%로 증가하였다. 전 연령대에서 여자가 인지율이 높았고, 남자와 여자 모두 연령과 함께 증가하는 경향을 보였다(표3-11, 그림3-10).

당뇨병 치료율(만30세이상)은 제3기(2005) 49.0%, 제4기(2007-2009) 57.5%, 제5기(2010-2012) 63.9%, 제6기 1차년도(2013) 65.9%로 증가하였다. 동기간 남녀 모두 유병자 중 치료율은 증가하였으나 남자보다 여자가 더 높고, 연령이 낮을수록 치료율은 낮은 수준이었다(표3-12, 그림3-10).

당뇨병 유병자 기준 조절률(만30세이상)은 제3기(2005) 23.0%, 제4기(2007-2009) 29.4%, 제5기(2010-2012) 28.6%, 제6기 1차년도(2013) 22.1%이며, 남자보다 여자 유병자의 조절률이 낮은 수준이었다(표3-13).

당뇨병 치료자 기준 조절률(만30세이상)은 제3기(2005) 22.0%, 제4기(2007-2009) 24.6%, 제5기(2010-2012) 25.0%, 제6기 1차년도(2013) 16.3%로 감소하는 경향을 보였다. 치료자 중 남녀 모두 5명 중 4명이 혈당 조절이 되지 않은 상태이며 연령이 낮을수록 조절률은 낮은 수준이었다(표3-14, 그림3-10).

#### 참고문헌

1. 당뇨병 진료지침. 대한당뇨병학회, 2013.



그림 3-8. 연령별 당뇨병 유병률

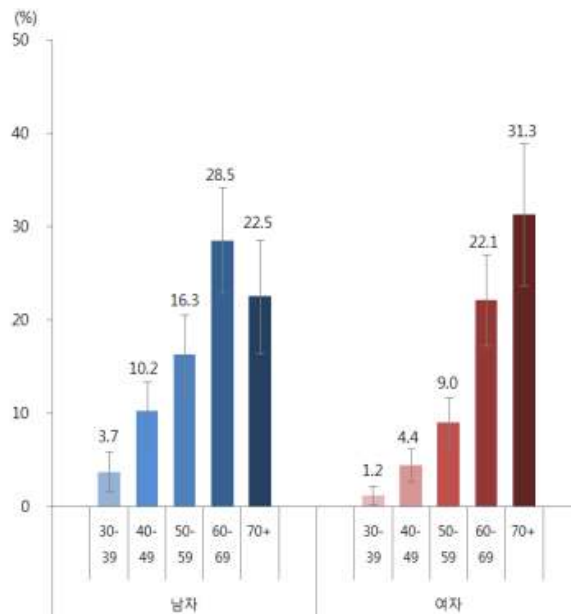

※당뇨병 유병률 : 공복혈당이 126mg/dL 이상이거나 의사진단을 받았거나 혈당강하제복용 또는 인슐린 주사를 투여받고 있는 분율, 만30세이상

그림 3-9. 당뇨병 유병률 추이

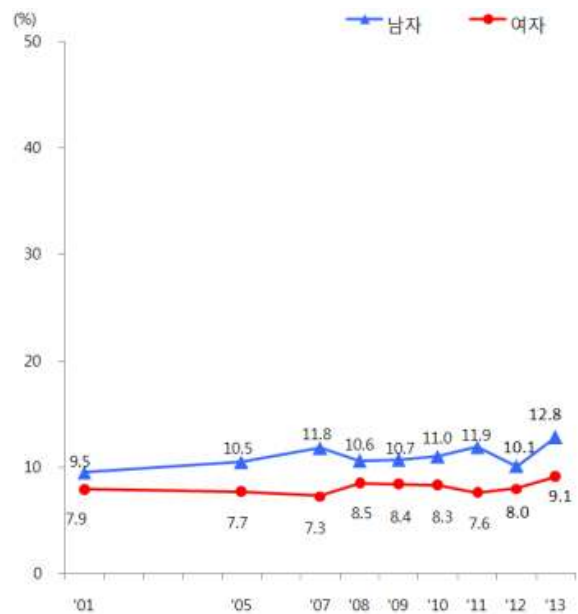

※당뇨병 유병률 : 공복혈당이 126mg/dL 이상이거나 의사진단을 받았거나 혈당강하제복용 또는 인슐린 주사를 투여받고 있는 분율, 만30세이상

※2005년 추계인구로 연령표준화

그림 3-10. 당뇨병 관리수준 추이

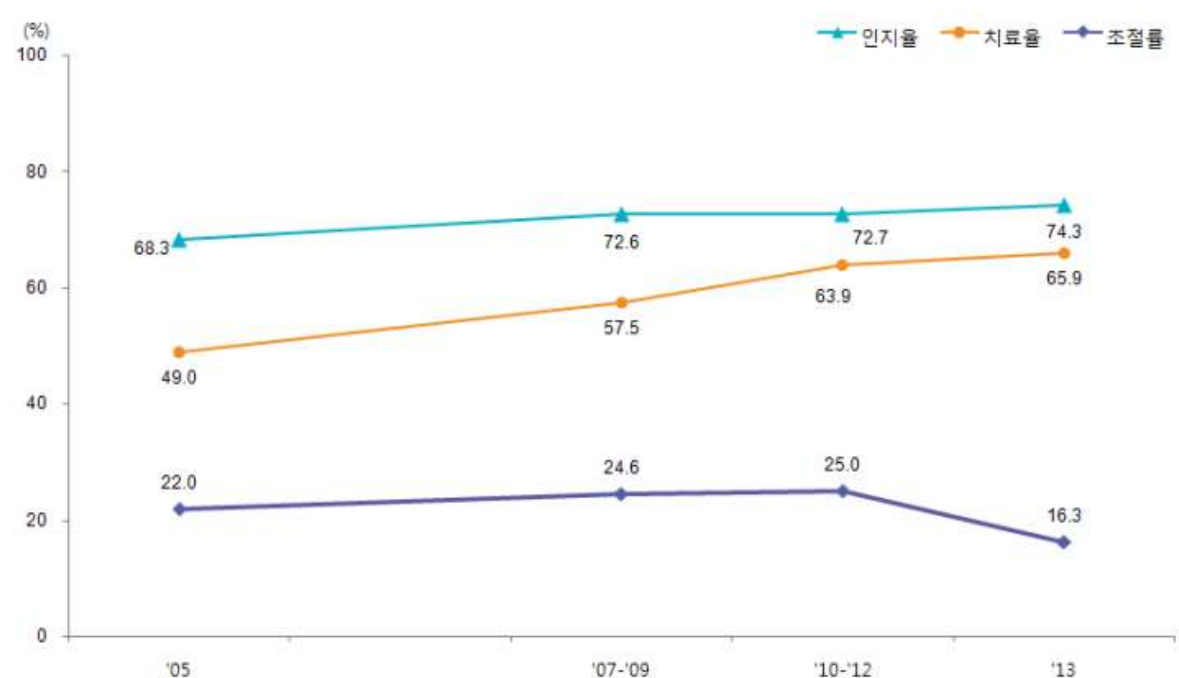

※당뇨병 인지율 : 당뇨병 유병자 중 의사로부터 당뇨병 진단을 받은 분율, 만30세이상

※당뇨병 치료율 : 당뇨병 유병자 중 현재 혈당강하제를 복용 또는 인슐린 주사를 투여하는 분율, 만30세이상

※당뇨병 조절률 : 당뇨병 치료자 중 당화혈색소가 6.5% 미만인 분율, 만30세이상

※2007-2009년, 2010-2012년 통합산출

## IV. 이상지혈증

### 이상지혈증 현황

고콜레스테롤혈증 유병률(만30세이상)은 전체 15.9%, 남자 13.7%, 여자 18.1%로 여자가 4.4%p 높았다. 30-40대에는 남자의 유병률이 여자보다 높았으나, 50세 이후에는 여자가 높았다(표3-50, 그림3-11). 평균 혈중 총콜레스테롤은 남자 189.5 mg/dL, 여자 191.9 mg/dL이고 95분위수는 남자 249 mg/dL, 여자 256 mg/dL였다(표3-49). 남녀 모두 소득수준이 높을수록 유병률이 높았다(표3-50).

고중성지방혈증 유병률(만30세이상)은 전체 17.6%, 남자 24.2%, 여자 11.8%로 남자가 12.4%p 높았고, 남자는 50대, 여자는 60세이상에서 유병률이 가장 높았다(표3-53, 그림3-13). 평균 혈중 중성지방은 평균은 남자 162.7 mg/dL, 여자 118.3 mg/dL이고 95분위수는 남자 368 mg/dL, 260 mg/dL였다(표3-52). 남녀 모두 소득수준이 높을수록 유병률이 높았다(표3-53).

### 유병률 추이

고콜레스테롤혈증 유병률(만30세이상, 표준화)은 2005년 8.0%에서 2007-2009년 약 11%, 2010-2012년 약 14%, 2013년 14.9%로 최근 10년간 약 6.9%p 증가했다. 동기간 남자는 7.2%에서 13.6%로 6.4%p, 여자는 8.4%에서 15.9%로 7.5%p 증가했다(표3-15, 그림3-12).

고중성지방혈증 유병률(만30세이상, 표준화)은 1998년 10.2%에서 2011년까지 약 16% 수준을 유지하다가 2012년 16.8%, 2013년 17.1%로 증가했다. 2005년 이후 남자는 약 23% 수준, 여자는 약 10% 수준을 유지하고 있다(표3-20, 그림3-14).

### 관리수준 추이

고콜레스테롤혈증 인지율(만30세이상)은 제3기(2005) 24.0%, 제4기(2007-2009) 38.8%, 제5기(2010-2012) 47.4%, 제6기 1차년도(2013) 59.0%이다. 동기간 남녀 모두 증가하는 경향이나 2013년 남자 55.9%, 여자 61.3%로 낮은 수준이다. 전 연령대에서 여자가 인지율이 높았고, 남자와 여자 모두 연령과 함께 증가하는 경향을 보이나 70세 이후 감소하였다(표3-16, 그림3-15).

고콜레스테롤혈증 치료율(만30세이상)은 제3기(2005) 17.3%, 제4기(2007-2009) 26.9%, 제5기(2010-2012) 37.3%, 제6기 1차년도(2013) 43.8%로 증가하였으나 유병 인지자 중 치료자는 절반 이하 수준이었다(표3-17, 그림3-15).

고콜레스테롤혈증 유병자 조절률(만30세이상)은 제3기(2005) 10.8%, 제4기(2007-2009) 20.3%, 제5기(2010-2012) 29.9%, 제6기 1차년도(2013) 37.0%로 증가하였다(표3-18)

고콜레스테롤혈증 치료자 조절률(만30세이상)은 제3기(2005) 62.3%, 제4기(2007-2009) 73.5%, 제5기(2010-2012) 78.8%, 제6기 1차년도(2013) 81.4%로 증가하였다. 치료자 중 남녀 모두 5명 중 1명이 혈중 콜레스테롤 조절이 되지 않은 상태였다(표3-19, 그림3-15).

그림 3-11. 연령별 고콜레스테롤혈증 유병률

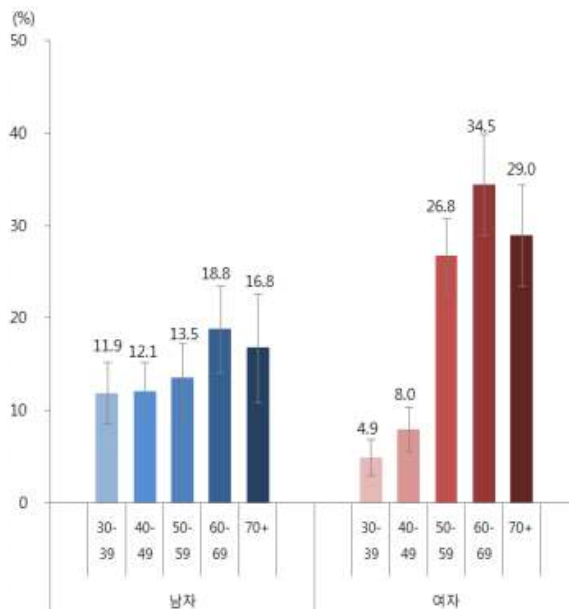

※고콜레스테롤혈증 유병률 : 총콜레스테롤이 240mg/dL 이상이거나 콜레스테롤강화제를 복용한 분율, 만30세이상

그림 3-12. 고콜레스테롤혈증 유병률 추이

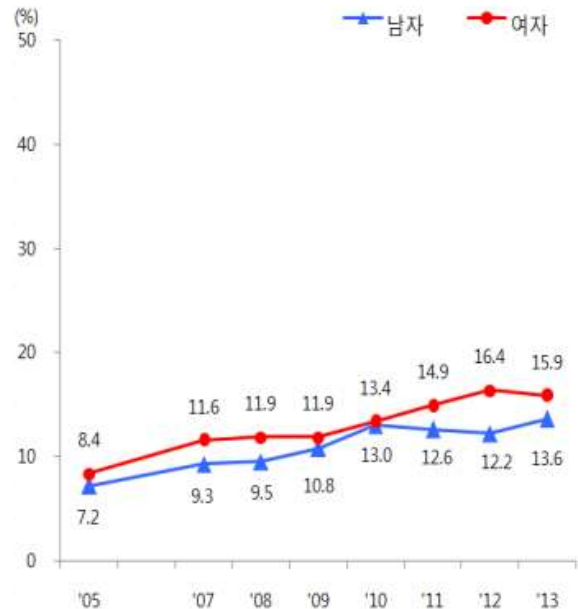

※고콜레스테롤혈증 유병률 : 총콜레스테롤이 240mg/dL 이상이거나 콜레스테롤강화제를 복용한 분율, 만30세이상

※2005년 추계인구로 연령표준화

그림 3-13. 연령별 고중성지방혈증 유병률

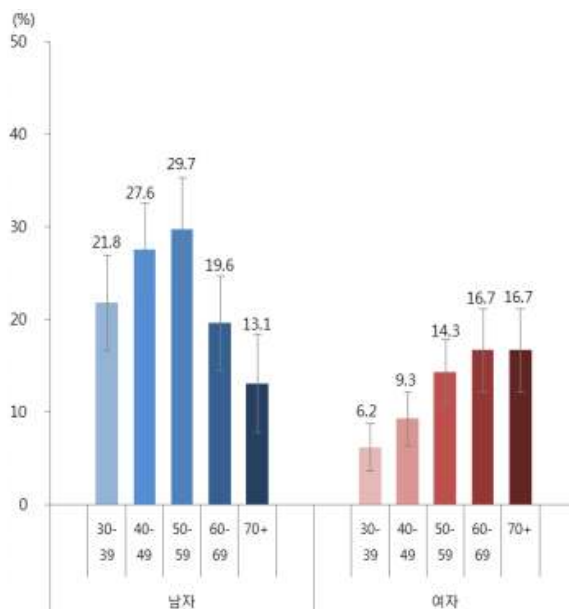

※고중성지방혈증 유병률 : 중성지방이 200mg/dL 이상인 분율, 만30세이상

그림 3-14. 고중성지방혈증 유병률 추이

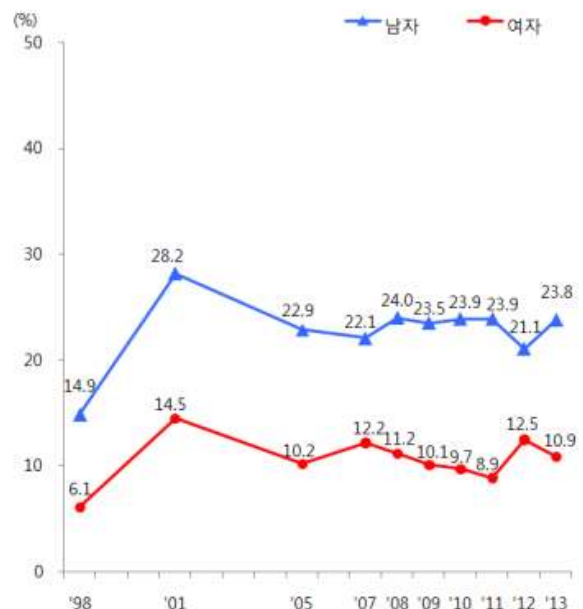

※고중성지방혈증 유병률 : 중성지방이 200mg/dL 이상인 분율, 만30세이상

※2005년 추계인구로 연령표준화

그림 3-15. 고콜레스테롤혈증 관리수준 추이

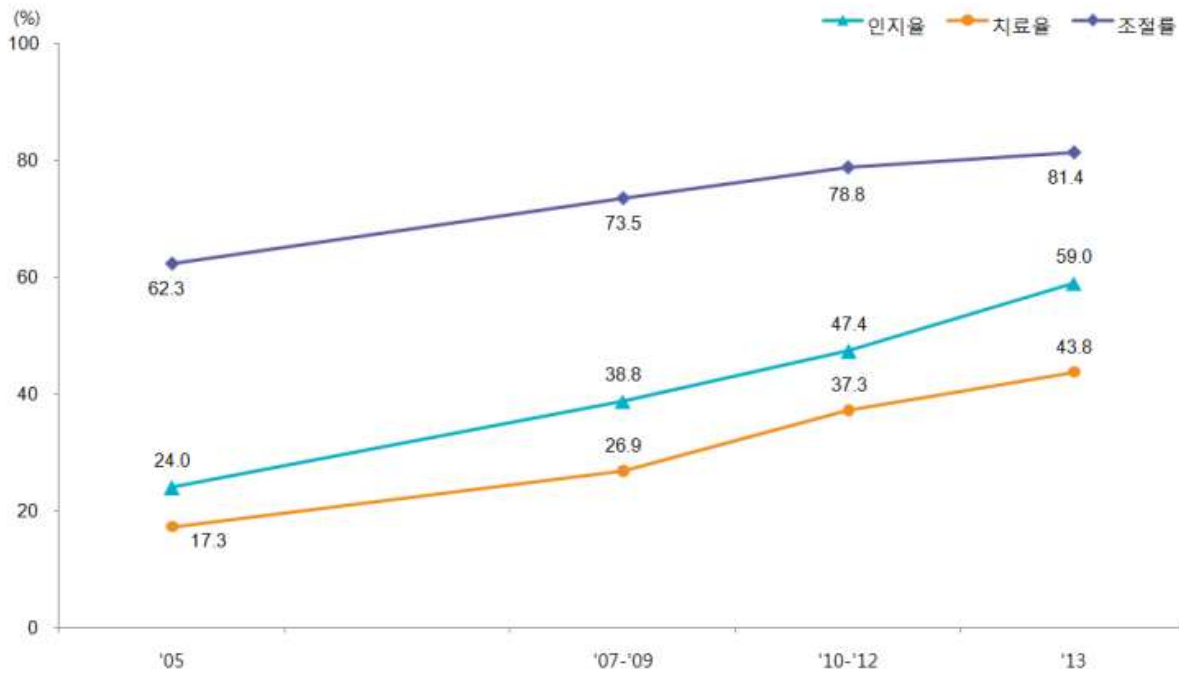

※고콜레스테롤혈증 인지율 : 고콜레스테롤혈증 유병자 중 의사로부터 고콜레스테롤혈증 진단을 받은 비율, 만30세이상

※고콜레스테롤혈증 치료율 : 고콜레스테롤혈증 유병자 중 현재 콜레스테롤강화제를 한달에 20일 이상 복용한 비율, 만30세이상

※고콜레스테롤혈증 조절률 : 고콜레스테롤혈증 치료자 중 총콜레스테롤수치가 200mg/dL 미만인 비율, 만30세이상

※2007-2009년, 2010-2012년 통합산출

## V. 만성콩팥병

### 만성콩팥병 현황

만성콩팥병 유병률(만30세이상, 중등도이상)은 전체 4.1%, 남자 4.4%, 여자 3.9%로 성별에 따른 차이가 없었다. 남녀 모두 연령과 함께 증가하여 70세이상에서 가장 높았다(표3-55, 그림3-16). 평균 사구체 여과율(MDRD-GFR)<sup>1)</sup>은 1기 101.9mL/min/m<sup>2</sup>, 2기 78.5mL/min/m<sup>2</sup>, 3기이상 50.6mL/min/m<sup>2</sup>이다(표3-54).

거주지역에 따른 유병률은 남자는 읍면지역, 여자는 동지역에서 높았다(표3-55).

단백뇨(ACR, Albumin/creatinine ratio) 검출률(만30세이상)에서 미세알부민뇨는 남자 7.6%, 여자 7.2%로 남자가 여자보다 0.4%p 높았고, 단백뇨는 남자 1.0%, 여자 0.9%로 성별에 따른 차이가 없었다(표3-57).

### 유병률 추이

만성콩팥병 유병률(만30세이상, 표준화, 중등도이상)은 혈청크레아티닌 표준시약 사용 시점인 2008년 3.8%, 2009년 2.6%, 2010년 2.8%, 2011년 3.3%, 2012년 3.2%, 2013년 3.9%로 2009년 이후 증가하는 경향을 보였다. 만65세 이상은 2008년 14.9%, 2009년 11.2%, 2010년 13.0%, 2011년 14.3%, 2012년 14.1%, 2013년 16.5%로 2009년 이후 유병률이 증가하였다(표3-21, 그림3-17).

### 참고문헌

1. Levey AS et al. Definition and classification of chronic kidney disease: a position statement from Kidney Disease: Improving Global Outcomes(KDIGO). Kidney International. 2005;67(6):2089-2100.

그림 3-16. 연령별 만성콩팥병 유병률

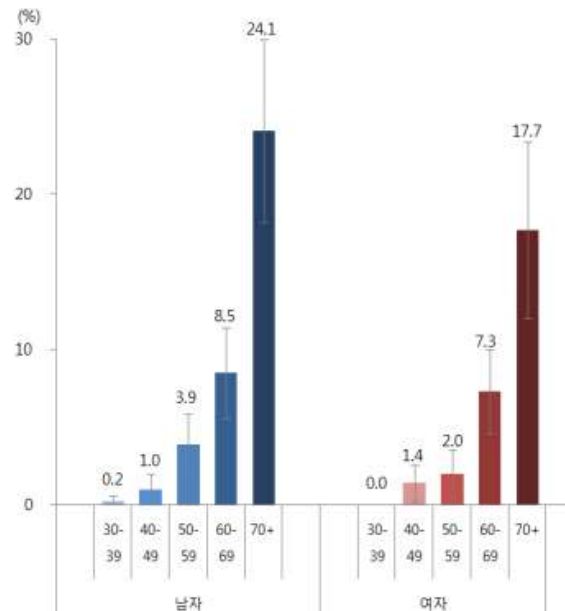

※만성콩팥병(중등도이상) 유병률 : 사구체 여과율(MDRD-GFR)이 60mL/min/1.73m<sup>2</sup> 미만인 분율, 만30세이상

그림 3-17. 만성콩팥병 유병률 추이

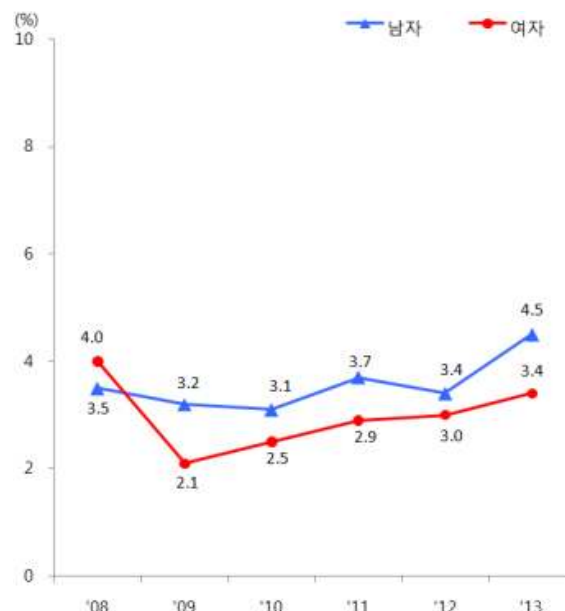

※만성콩팥병(중등도이상) 유병률 : 사구체 여과율(MDRD-GFR)이 60mL/min/1.73m<sup>2</sup> 미만인 분율, 만30세이상

※2005년 추계인구로 연령표준화

## VI. 폐쇄성폐질환

### 폐쇄성폐질환 현황

폐쇄성폐질환 유병률은 40세이상 13.5%, 65세이상 31.5%로 연령이 높을수록 유병률이 높았으며, 40세이상에서 남자 20.6%, 여자 6.8%로 남자가 3배 이상 높았고 65세이상에서 남자 47.5%, 여자 18.5%로 남자가 2배 이상 높았다(표3-58, 그림3-18).

### 유병률 추이

폐쇄성폐질환 유병률(만40세이상, 표준화)은 2007년 15.3%, 2008년 13.1%, 2009년 10.5%, 2010년 12.3%, 2011년 12.5%, 2012년 13.7%, 2013년 12.8%로 매년 비슷하였다(표3-22). 만40세이상(표준화) 남자는 2007년 22.5%에서 2013년 20.7%로 비슷하였고, 만40세이상(표준화) 여자는 2007년 9.3%에서 2013년 6.1%로 3.2%p 감소하였다(표3-22, 그림3-19).

### 관리현황

5년간(2009-2013) 자료를 통합하여 산출한 결과, 40세이상 폐쇄성폐질환 유병자 중 의사로부터 만성폐쇄성폐질환 진단을 받은 사람의 비율은 2.9%, 현재 치료중인 사람의 비율은 1.6%로 관리현황의 두 지표 모두 매우 낮았다(표3-59).

그림 3-18. 연령별 폐쇄성폐질환 유병률

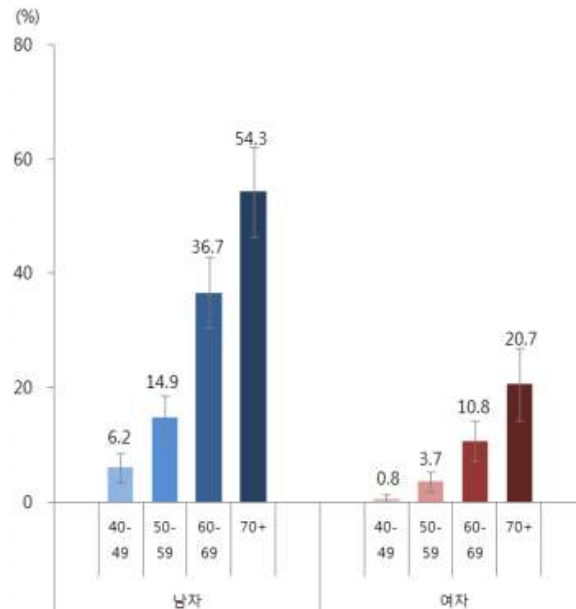

※폐쇄성폐질환 유병률 : 폐기능검사 결과 기류제한이 있는 분율, 만40세이상

그림 3-19. 폐쇄성폐질환 유병률 추이

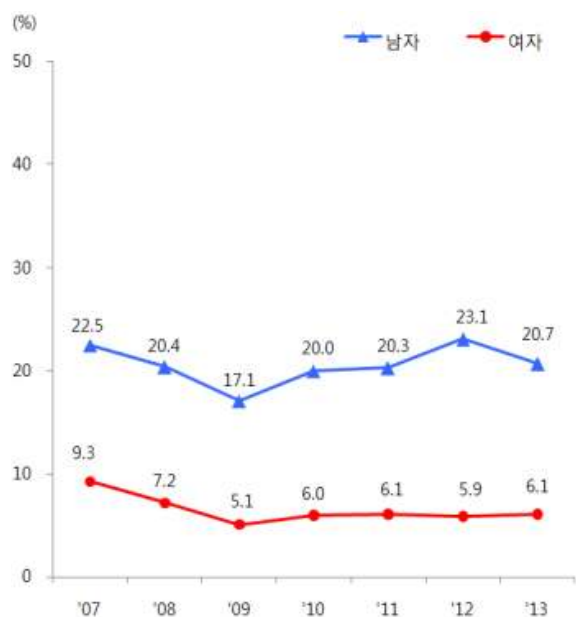

※폐쇄성폐질환 유병률 : 폐기능검사 결과 기류제한이 있는 분율, 만40세이상

※2005년 추계인구로 연령표준화

VII. 빈혈

빈혈 현황

빈혈 유병률(만10세이상)은 남자 2.5%, 여자 11.6%로 여자가 남자에 비해 약 4.5배 정도 높았다. 남녀 모두 연령과 함께 증가하여 특히 70세이상에서 남자 11.1%, 여자 18.0%로 높았다. 또한 여자 30대와 40대가 각각 16.5%, 18.6%로 높았다. 거주지역 및 소득수준(표준화)에서 남자는 2% 수준으로 고루 분포하였으나, 여자는 읍면 지역이 동 지역에 비해 약 2%p 높게 나타났다으며, 소득수준이 낮을수록 약 4%p 높게 나타났다(표3-61, 그림3-20).

유병률 추이

빈혈 유병률(만10세이상, 표준화)은 남자가 1998년 4.8%에서 2007년 2.6%로 감소하다가, 2008년 2.2%에서 2013년 2.3%로 2% 수준을 유지하였다. 여자는 1998년 11.9%에서 2007년 16.5%로 증가하다가, 2008년 12.9%에서 2013년 11.7%로 감소하였다(표3-23, 그림3-21).

그림 3-20. 연령별 빈혈 유병률

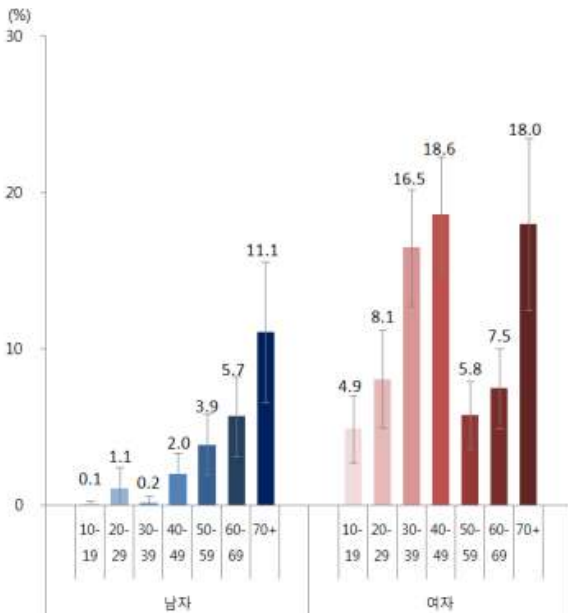

※빈혈 유병률 : 현재 빈혈을 가지고 있는 분율, 만10세이상

그림 3-21. 빈혈 유병률 추이

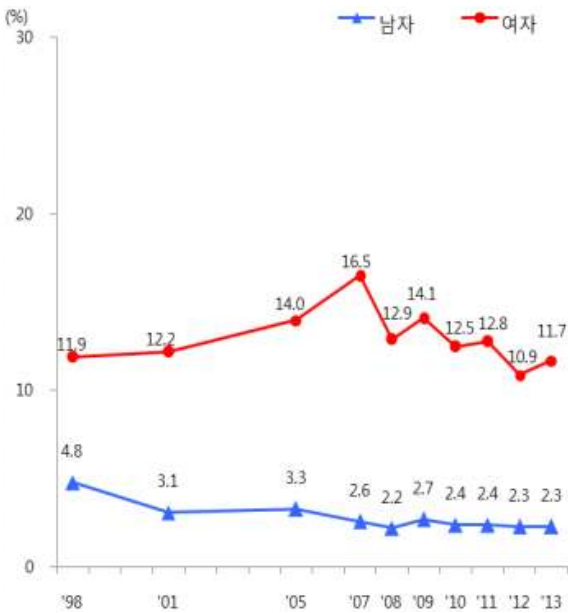

※빈혈 유병률 : 현재 빈혈을 가지고 있는 분율, 만10세이상  
※2005년 추계인구로 연령표준화

## VIII. B형간염

### B형간염 현황

B형간염 표면항원 양성률(만10세이상)은 남자 3.3%, 여자 2.8%로 나타났다. 남녀 모두 10-20대에서는 1% 수준이었으며 30대 남녀 각각 5.0%, 3.1%로 크게 증가하였다. 특히 30-40대 남자는 5% 수준으로 높게 나타났으며, 50대 3.9%, 60대 3.5%이었으며, 70세이상은 0.9%로 큰 폭으로 감소하였다. 30-40대 및 60-70대 여자는 2~3% 수준이었으며, 특히 50대는 6.2%로 높게 나타났다. 거주지역(표준화)에서 남자는 동 지역이 3.2%로 읍면 지역이 2.6%보다 높게 나타났으며, 여자는 읍면 지역이 2.9%로 동 지역이 2.4%보다 높았다. 남자는 소득수준이 감소할수록 증가하였으나, 여자는 소득수준이 증가할수록 증가하였다(표3-62, 그림3-22).

### 유병률 추이

B형간염 표면항원 양성률(만10세이상, 표준화)은 1998년 4.6%에서 2013년 2.9%로 감소하였다. 남자는 1998년 5.1%에서 2013년 3.1%로 2%p 감소하였고, 여자는 1998년 4.0%에서 2013년 2.5%로 1.5%p 감소하였다. 20대 남자는 1998년 6.7%에서 2005년 5.7%, 2007년 2.9%로 감소하였고, 2008년 이후부터는 1~2% 수준을 유지하고 있다. 반면 30-40대 남자는 1998년 6.2%에서 2013년 5.0%로 큰 변화를 보이지 않았다. 여자는 1998년부터 2013년까지 꾸준히 30-50대 연령이 다른 연령에 비해 3~7%로 높은 수준을 유지하고 있다(표3-24, 그림3-23).

그림 3-22. 연령별 B형간염 표면항원 양성률

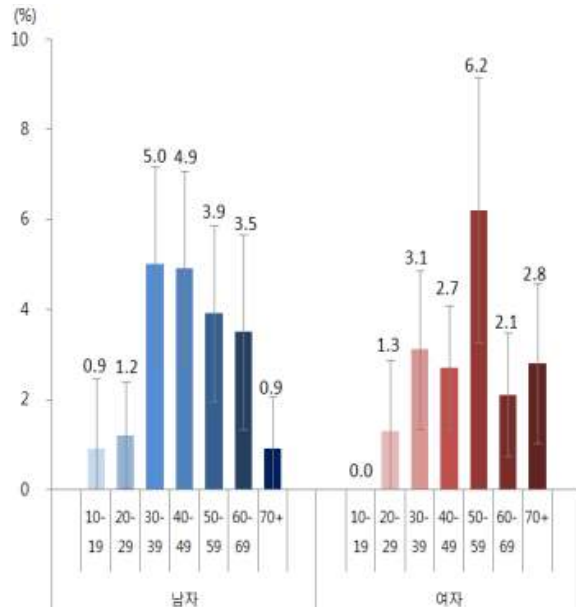

※B형간염 표면항원 양성률 : B형간염 표면항원 양성인 분율, 만10세이상

그림 3-23. B형간염 표면항원 양성률 추이

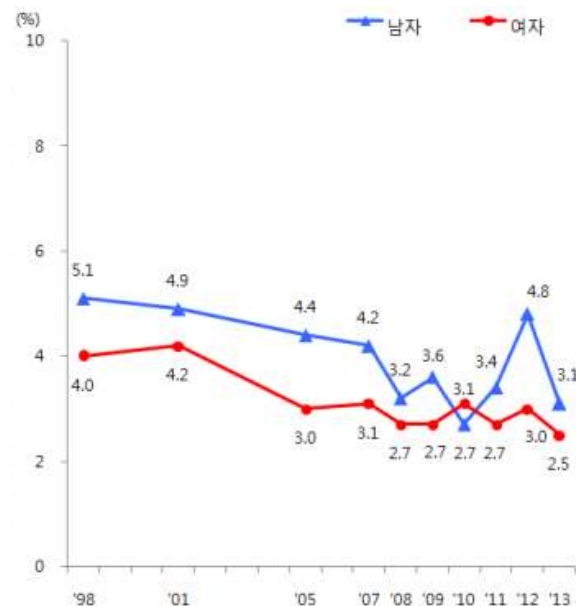

※B형간염 표면항원 양성률 : B형간염 표면항원 양성인 분율, 만10세이상

※2005년 추계인구로 연령표준화



## IX. 골관절염

### 골관절염 현황

골관절염 유병률(만50세이상, 2010-2013)은 전체 12.5%, 남자 5.1%, 여자 18.9%로 여자가 남자보다 13.8%p 높았다. 연령별로는 남자 50대 2.1%, 60대 6.5%, 70세이상 10.4%였으며, 여자는 50대 7.2%, 60대 20.8%, 70세이상 36.1%로 연령이 높아질수록 유병률이 높아졌으며, 성별간 차이도 증가하였다(표3-63, 그림3-24). 거주지역에 따라서는 읍면지역이 16%로 동지역 11.4%보다 4.6%p 높았으며, 소득수준이 낮을수록 유병률이 높았다(표3-63).

무릎관절 방사선학적 유병률(만50세이상, 2010-2013)은 전체 35.1%, 남자 24.4%, 여자 44.3%로 여자가 남자보다 19.9%p 높았다. 남녀 모두 연령이 증가할수록 높고, 소득수준이 낮을수록 유병률이 높았다(표3-64).

엉덩관절 방사선학적 유병률(만50세이상, 2010-2013)은 전체 1.2%, 남자 1.6%, 여자 0.8%로 남자가 여자보다 0.8%p 높았다. 연령에 의한 영향은 남자는 받지 않았으며 여자는 연령이 높을수록 유병률이 높았다. 거주지역에 따른 유병률은 동지역이 읍면지역보다 높았다(표3-65).

### 관리현황

인지율(만50세이상)은 전체 64.6%, 남자 45.2%, 여자 69.0%로 여자가 남자보다 23.8%p 높았다(표3-66, 그림3-25).

치료율(만50세이상)은 전체 41.3%, 남자 25.9%, 여자 44.9%로 여자가 남자보다 19%p 높았다(표3-66, 그림3-26).

그림 3-24. 연령별 골관절염 유병률

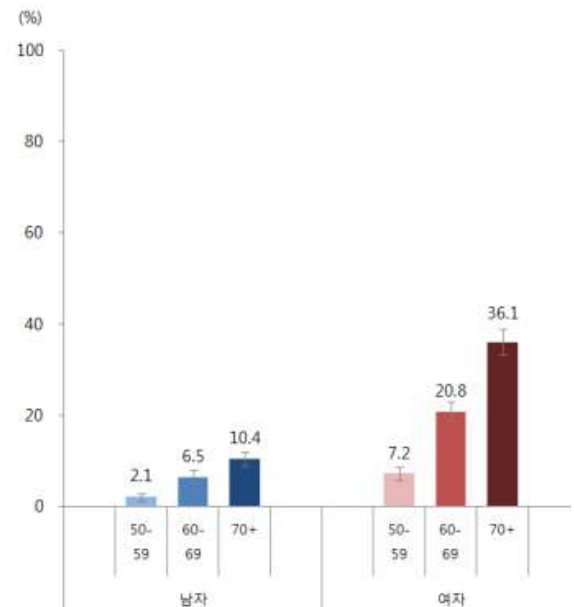

※골관절염 유병률 : 무릎관절 또는 엉덩관절에 골관절염이 있는 사람의 비율, 만50세이상

그림 3-25. 골관절염 관리현황

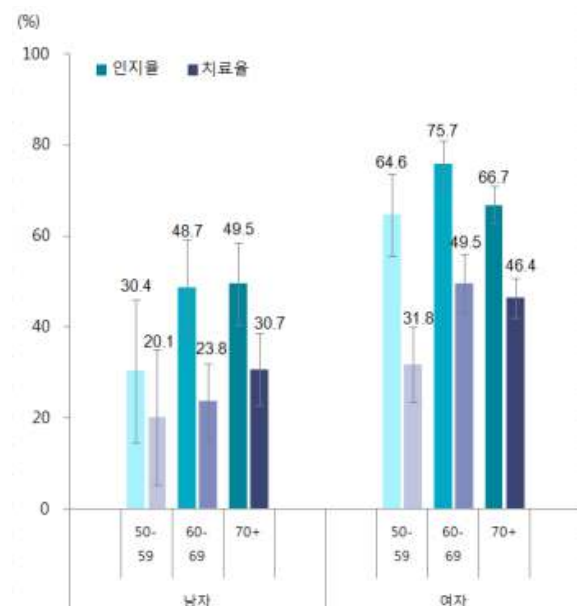

※골관절염 인지율 : 골관절염 유병자 중 의사로부터 진단 받은 사람의 비율, 만50세이상

※골관절염 치료율 : 골관절염 유병자 중 현재 치료받고 있는 사람의 비율, 만50세이상

제2부

주  
건  
제  
강  
요  
통

## X. 치아우식증

### 치아우식증 현황

영구치우식 유병률(만19세이상)은 전체 32.7%, 남자 36.5%, 여자 28.9%로 남자가 더 높게 나타났다. 남자는 20대 40.0%, 30대 39.0%, 40대 35.5%, 50대 32.6%, 60대 33.2%로 연령이 증가함에 따라 유병률이 감소하다가, 70세이상에서 38.1%로 다시 증가하였다. 여자는 20대 31.2%, 30대 33.2%, 40대 28.1%, 50대 27.5%, 60대 25.3%로 꾸준히 감소하다가, 70세이상 25.8%로 약간 증가하였다(표3-67, 그림3-26). 즉 남녀 모두 연령이 증가함에 따라 꾸준히 감소하다가 70세이상 노인층에서 다시 증가하였다. 남녀 모두 동 지역에 비해 읍면 지역의 유병률이 높았으며, 소득수준이 낮을수록 증가하였다(표3-67).

영구치우식 경험률(만19세이상)은 전체 90.0%로 대다수의 사람들이 치아우식증을 경험하였으며, 남자 87.1%, 여자 92.9%로 여자가 남자보다 더 높았다(표3-68, 그림3-28).

우식경험 영구치수(만19세이상)는 전체 6.9개, 남자 6.1개, 여자 7.7개로 여자가 1개 치아 이상 더 많았다(표3-69).

일일 칫솔질 횟수(만19세이상)는 전체 2.6회, 남자 2.5회, 여자 2.7회이었다. 20-40대는 남자 2.7회, 여자 2.9회 수준을 유지하다가 50대부터 연령이 증가함에 따라 감소하여 70세이상에서는 남자 2.1회, 여자 2.2회로 나타났다. 거주지역 및 소득수준(표준화)에 따른 차이를 보이지 않았다(표3-71).

### 유병률 추이

영구치우식 유병률(만19세이상, 표준화)에서 남자는 2007년 41.6%에서 2008년 37.6%로 감소하였고, 2013년 36.9%로 최근 6년간 37% 수준을 유지하였다. 여자는 2007년 36.7%에서 2013년 29.5%로 감소하였다(표3-25, 그림3-27).

영구치우식 경험률(만19세이상, 표준화)에서 남자는 2008년 87.1%에서 2013년 87.2%로 87% 수준을 유지하고 있으며, 여자는 2007년 92.2%에서 2013년 93.2%로 90% 수준을 유지하고 있다(그림3-29).

그림 3-26. 연령별 영구치우식 유병률

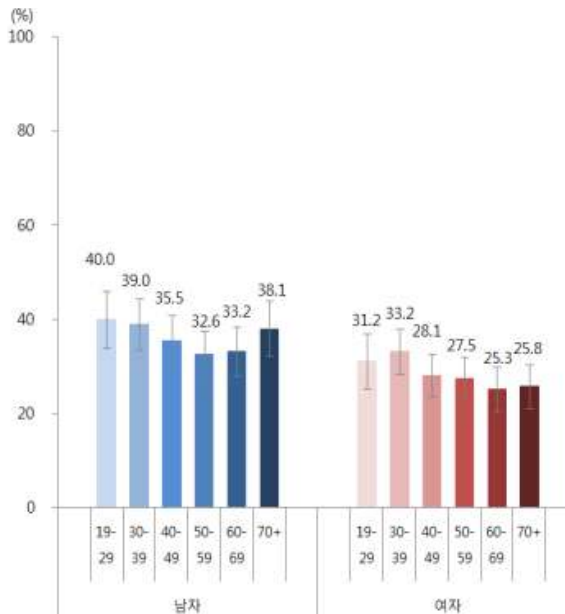

※영구치우식 유병률 : 치료를 완료하지 않거나 발거하지 않은 영구치 우식증(충치)을 현재 1개 이상 보유하고 있는 분율, 만19세이상

그림 3-27. 영구치우식 유병률 추이

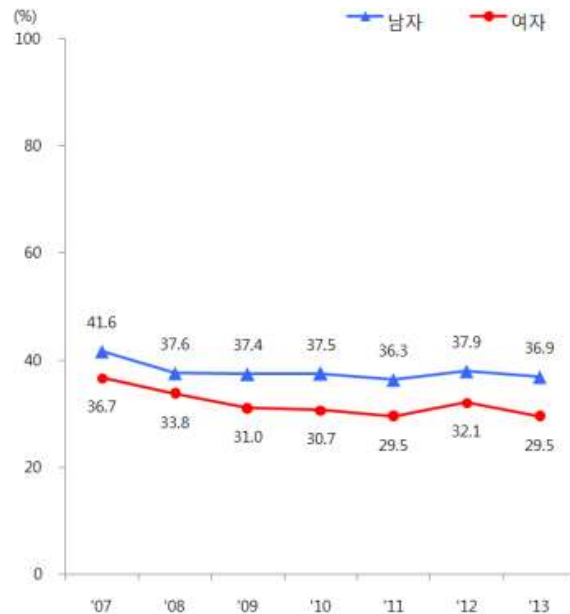

※영구치우식 유병률 : 치료를 완료하지 않거나 발거하지 않은 영구치 우식증(충치)을 현재 1개 이상 보유하고 있는 분율, 만19세이상

※2005년 추계인구로 연령표준화

그림 3-28. 연령별 영구치우식 경험률

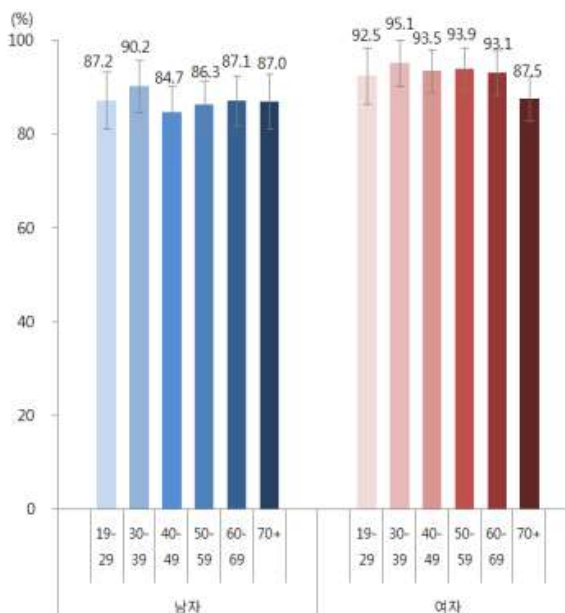

※영구치우식 경험률 : 치아에 발생된 우식증(충치)이 있거나, 충치치료를 받았거나, 충치로 인해 치아를 상실한 경험에 있는 분율, 만19세이상

그림 3-29. 영구치우식 경험률 추이

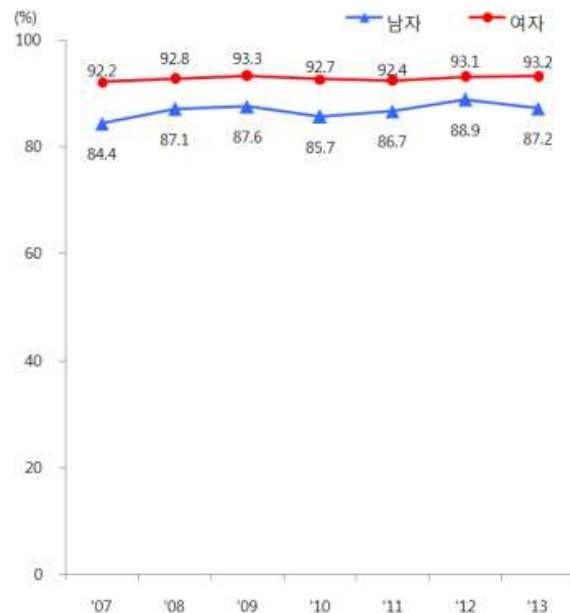

※영구치우식 경험률 : 치아에 발생된 우식증(충치)이 있거나, 충치치료를 받았거나, 충치로 인해 치아를 상실한 경험에 있는 분율, 만19세이상

※2005년 추계인구로 연령표준화

## XI. 치주질환

### 치주질환 현황

치석제거 이상의 치료가 필요한 치면세마 필요자율(만19세이상)은 전체 65.3%, 남자 69.7%, 여자 60.9%로 남자가 여자보다 높았다. 남자는 40대부터 여자는 50대부터 치면세마 필요자율이 70%를 넘었으며, 남녀 모두 50대에서 각각 83.3%, 73.3%로 가장 높았다(표3-73, 그림3-30). 남녀 모두 동 지역에 비해 읍면 지역에서 치면세마 필요자율이 높았으며, 소득수준이 낮을수록 증가하였다(표3-73).

치주병 치료가 필요한 치주질환 유병률(만19세이상)은 전체 27.7%, 남자 32.9%, 여자 22.6%로 남자가 여자보다 약 10%p 높았다. 20대 남자 4.6%, 여자 3.1%, 30대 남자 18.4%, 여자 10.9%로 젊은 연령에서조차 치주병 치료가 필요한 사람이 약 5~20% 수준으로 높게 나타났다. 특히 남자는 50대 54.1%, 60대 54.6%, 70세이상 52.8%로 50세이상 남자 절반 이상이 치주질환 유병자였다. 여자는 50대 30.9%, 60대 39.6%, 70세이상 44.6%로 50세이상 여자 1/3 이상이 치주질환 유병자였다(표3-74, 그림3-32). 남녀 모두 동 지역에 비해 읍면 지역에서 유병률이 약 7%p 높았다(표3-74).

구강검진율(만19세이상)은 전체 27.9%, 남자 27.8%, 여자 27.9%이었다. 남자는 20대 16.0%, 30대 28.2%, 40대 30.7%, 50대 34.5%, 60대 36.2%로 연령이 증가함에 따라 증가하다가 70세이상에서 23.6%로 감소하였다. 여자는 20대 30.7%, 30대 30.4%, 40대 32.2%, 50대 32.1%로 20-50대까지 30% 수준을 유지하다가 60대 24.8%로 감소하였고, 70세이상은 8.6%로 15% 이상 감소하였다. 남녀 모두 소득수준이 증가

할수록 검진율이 증가하였다(표3-75).

### 유병률 추이

치면세마 필요자율(만35-44세)에서 남자는 2007년 81.8%에서 2013년 68.5%로, 여자는 2007년 66.8%에서 2013년 54.5%로 10%p 이상 감소하였다(그림3-32).

치주질환 유병률(만35-44세)에서 남자는 2007년 41.2%에서 2012년 24.7%로 감소하다가 2013년 27.6%로 증가하였고, 여자도 2007년 25.5%에서 2012년 11.1%로 감소하다가 2013년 16.8%로 증가하였다(표3-26, 그림3-33).

그림 3-30. 연령별 치면세마 필요자율

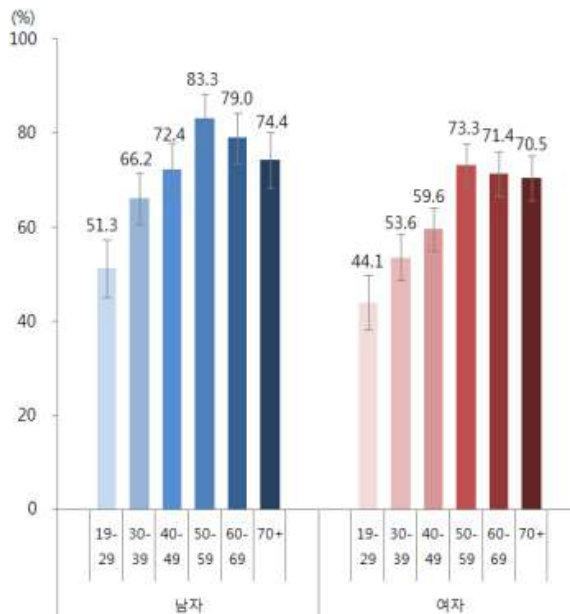

※치면세마필요자율 : 치면세마(치석제거)이상의 치주질환(잇몸병) 치료가 필요한 분율, 만19세이상

그림 3-31. 치면세마 필요자율 추이

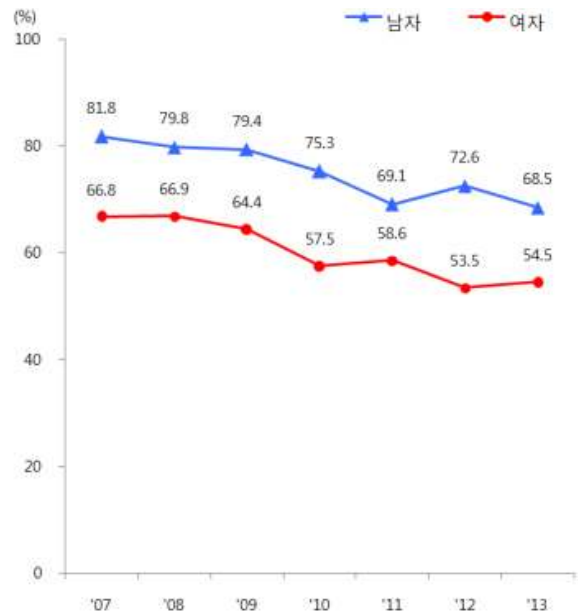

※치면세마필요자율 : 치면세마(치석제거)이상의 치주질환(잇몸병) 치료가 필요한 분율, 만35-44세

그림 3-32. 연령별 치주질환 유병률

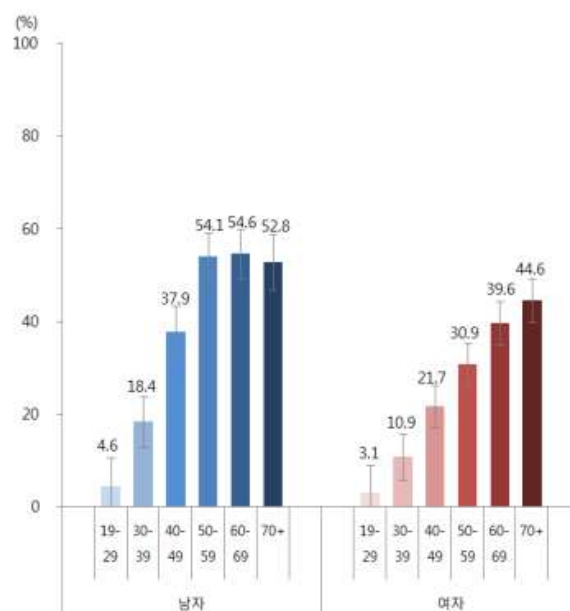

※치주질환 유병율 : 치주조직병치료 이상의 치주질환(잇몸병) 치료가 필요한 분율, 만19세이상

그림 3-33. 치주질환 유병률 추이

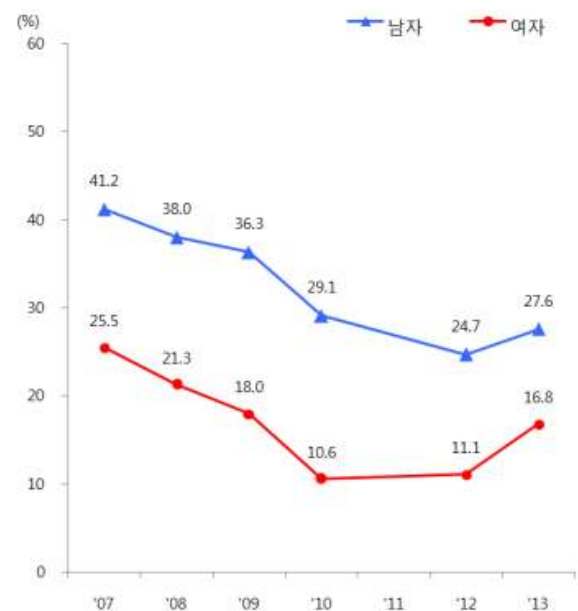

※치주질환 유병율 : 치주조직병치료 이상의 치주질환(잇몸병) 치료가 필요한 분율, 만35-44세

※2011년 결과 미제시

## XI. 구강기능

### 구강기능 현황

저작불편호소율(만30세이상)은 전체 24.3%, 남자 23.4%, 여자 25.0%이며, 65세이상은 전체 49.2%, 남자 44.6%, 여자 52.4%로 여자가 남자보다 높았다(표3-76, 그림3-34). 저작 또는 발음이 불편한 구강기능제한율(만30세이상)은 전체 25.7%, 남자 24.9%, 여자 26.5%이었으며, 65세이상은 전체 52.3%, 남자 48.4%, 여자 55.1%로 노인인구의 절반이상이 저작 또는 발음시 불편감을 경험하는 것으로 나타났다(표3-77, 그림3-36). 구강기능 제한율 및 저작불편 호소율 모두 소득수준이 낮을수록 증가하였다(표3-76,77).

현존 자연치아수(만30세이상)는 전체 24.7개, 남자 25.0개, 여자 24.5개이었으며, 65세이상은 전체 16.4개, 남자 16.8개, 여자 16.1개로 60-70대 노인인구에서 자연치아수가 크게 감소하였다(표 3-78, 그림3-37).

20개이상 치아보유율(만65세이상) 역시 전체 47.8%, 남자 48.9%, 여자 47.1%로 노인인구에서 저작에 필요한 치아를 보유하고 있는 사람이 절반에도 미치지 못하는 것으로 나타났다(표3-79). 현존 자연치아수 및 20개이상 치아보유율 모두 소득수준이 높을수록 증가하였다(표 3-78,79).

자연치아가 하나도 없는 무치악자율은 65세 미만은 1% 미만이나, 65세이상은 전체 12.4%, 남자 10.6%, 여자 13.7%로 10배이상 증가하였다(표3-80).

### 유병률 추이

저작불편호소율(만30세이상, 표준화)은 남자는 2007년 32.0%에서 2013년 21.9%로 감소하였고, 여자 또한 2007년 31.5%에서 2013년 21.9%로 감소하였다(표3-27, 그림3-35).

구강기능제한율(만30세이상, 표준화)은 남자는 34.1%에서 2013년 23.2%로 감소하였고, 여자 또한 2007년 33.4%에서 2013년 23.2%로 감소하였다(표3-28).

그림 3-34. 연령별 저작불편호소율

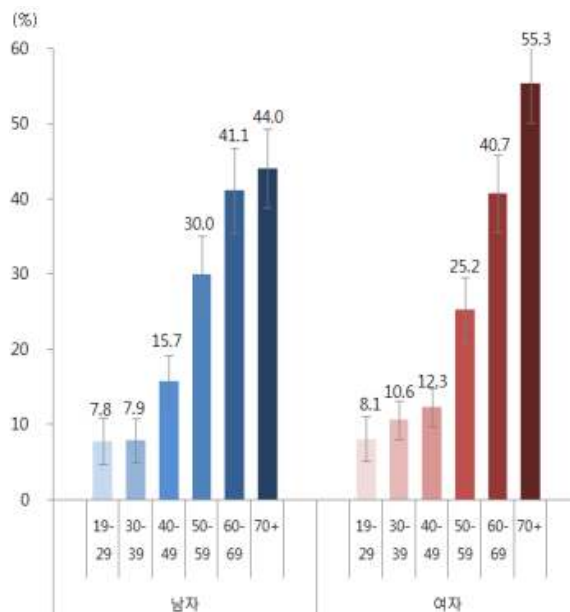

※저작불편호소율 : 현재 치아나 틀니, 잇몸 등 입안의 문제로 인해 저작불편을 느낀 분율, 만19세이상

그림 3-35. 저작불편호소율 추이

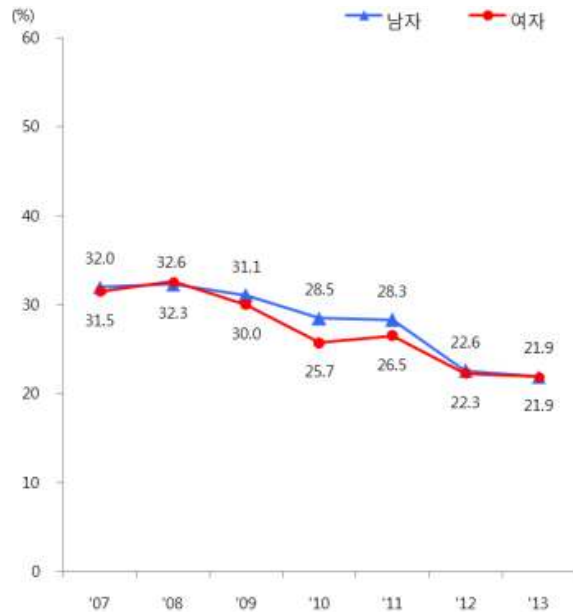

※저작불편호소율 : 현재 치아나 틀니, 잇몸 등 입안의 문제로 인해 저작불편을 느낀 분율, 만30세이상

※2005년 추계인구로 연령표준화

그림 3-36. 연령별 구강기능제한율

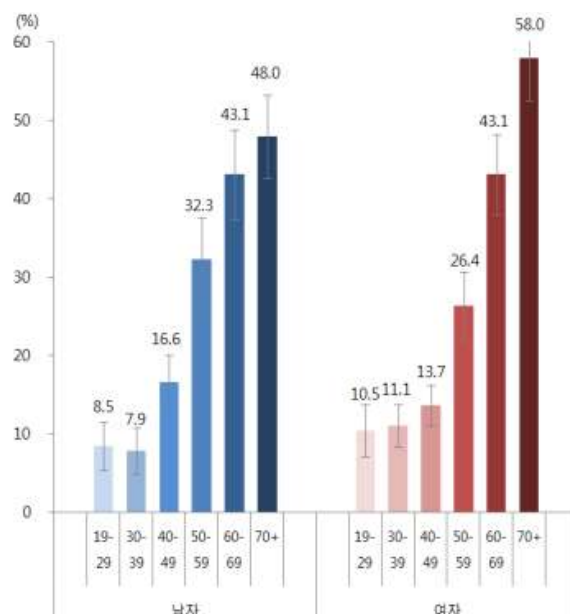

※구강기능제한율 : 현재 치아나 틀니, 잇몸 등 입안의 문제로 인해 저작불편 또는 발음불편을 느낀 분율, 만19세이상

그림 3-37. 연령별 현존 자연치아수

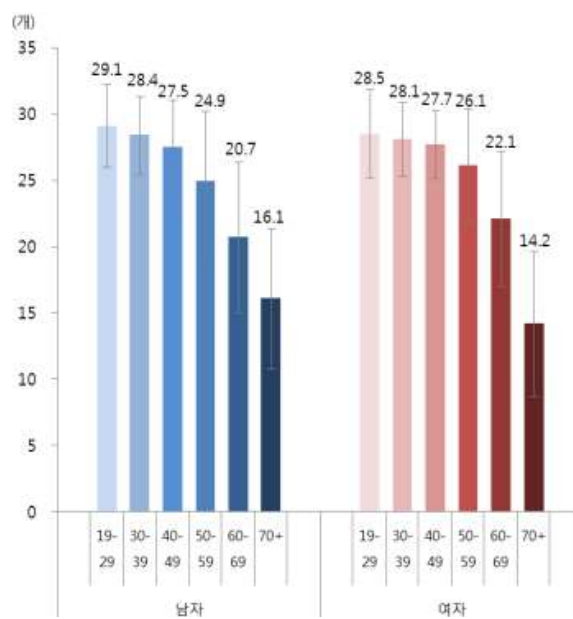

※현존 자연치아 수 : 한 사람당 보유하고 있는 평균 자연치아 수, 만19세이상

제2부

주  
건  
계  
강  
요  
통





## 제3부 통계표

---



# 제 1 장 건 강 행 태

---

흡연

음주

신체활동

정신건강

손상 및 안전의식

건강검진

의료이용

삶의 질

표 1-1. 현재흡연율<sup>1)</sup> 추이 : 성별, 만19세이상, 1998-2013

(단위 : %)

구 분	'98 <sup>2)</sup>		'01		'05		'07		'08	
	n	분율(표준오차)	n	분율(표준오차)	n	분율(표준오차)	n	분율(표준오차)	n	분율(표준오차)
<b>전체</b>										
19세이상	8,823	35.2 (0.5)	8,069	30.2 (0.6)	7,801	28.8 (0.7)	2,980	25.0 (1.1)	6,797	27.3 (0.7)
65세이상	1,044	28.7 (1.7)	978	24.7 (1.9)	1,097	17.4 (1.3)	721	14.7 (1.4)	1,511	16.6 (1.3)
19세이상(표준화) <sup>3)</sup>	8,823	35.1 (0.6)	8,069	30.2 (0.6)	7,801	28.8 (0.7)	2,980	25.3 (1.2)	6,797	27.7 (0.7)
연령(세)										
19-29	1,791	35.2 (1.2)	1,626	30.7 (1.4)	1,336	31.6 (1.4)	339	27.8 (2.9)	892	33.9 (2.0)
30-39	2,213	37.7 (1.0)	1,996	32.6 (1.0)	1,741	33.0 (1.4)	635	32.0 (2.1)	1,413	32.4 (1.3)
40-49	1,804	36.7 (1.0)	1,871	33.6 (1.1)	1,878	30.9 (1.2)	565	27.0 (2.2)	1,328	27.7 (1.4)
50-59	1,338	34.1 (1.3)	1,117	27.1 (1.4)	1,229	27.2 (1.4)	504	19.3 (2.1)	1,132	22.5 (1.4)
60-69	1,066	32.8 (1.6)	878	25.0 (1.8)	970	19.6 (1.4)	489	17.0 (2.5)	1,078	18.8 (1.6)
70+	611	26.6 (2.3)	581	23.6 (2.1)	647	15.9 (1.5)	448	12.8 (1.6)	954	16.0 (1.6)
거주지역										
동	5,716	35.0 (0.6)	6,417	29.6 (0.7)	6,237	28.5 (0.8)	2,117	25.2 (1.3)	4,999	27.8 (0.8)
읍면	3,107	36.1 (0.9)	1,652	32.7 (1.1)	1,564	30.2 (1.4)	863	24.2 (2.7)	1,798	25.1 (1.3)
소득수준 <sup>4)</sup>										
하	2,107	38.5 (1.0)	1,703	33.8 (1.3)	1,998	33.1 (1.1)	713	30.8 (2.1)	1,629	32.0 (1.4)
중하	2,266	34.9 (1.1)	1,846	31.3 (1.0)	1,987	28.8 (1.2)	696	24.9 (2.5)	1,635	28.7 (1.4)
중상	2,179	35.9 (0.9)	1,999	28.8 (1.0)	1,858	27.7 (1.1)	732	23.5 (1.8)	1,665	26.0 (1.4)
상	2,271	32.3 (0.9)	2,051	27.5 (1.0)	1,871	25.1 (1.3)	701	21.5 (1.9)	1,655	22.9 (1.3)
거주지역(표준화)										
동	5,716	34.4 (0.7)	6,417	29.3 (0.7)	6,237	28.0 (0.7)	2,117	25.3 (1.2)	4,999	27.6 (0.7)
읍면	3,107	36.5 (0.9)	1,652	33.8 (1.0)	1,564	33.3 (1.3)	863	25.1 (2.9)	1,798	27.7 (2.0)
소득수준(표준화)										
하	2,107	38.6 (1.0)	1,703	34.0 (1.3)	1,998	33.0 (1.1)	713	30.7 (2.1)	1,629	32.1 (1.4)
중하	2,266	34.8 (1.1)	1,846	31.2 (1.0)	1,987	28.9 (1.1)	696	25.0 (2.5)	1,635	29.3 (1.4)
중상	2,179	35.4 (0.9)	1,999	28.5 (1.1)	1,858	27.7 (1.1)	732	23.6 (1.7)	1,665	26.2 (1.4)
상	2,271	32.2 (0.9)	2,051	27.4 (0.9)	1,871	25.1 (1.3)	701	22.2 (2.0)	1,655	23.4 (1.3)

1) 현재흡연율 : 평생 담배 5갑(100개비) 이상 피웠고 현재 담배를 피우는 분율

2) '98년 : 만20세이상

3) 2005년 추계인구로 연령표준화

4) 소득수준 : 월가구균등화소득(월가구소득/ $\sqrt{\text{가구원수}}$ )을 성별·연령별(5세단위) 사분위로 분류

\* : 변동계수(coefficient of variation) 25-50%

(계속 : 현재흡연을 추이, 성별, 만19세이상, 1998-2013)

구 분	'09		'10		'11		'12		'13	
	n	분율(표준오차)	n	분율(표준오차)	n	분율(표준오차)	n	분율(표준오차)	n	분율(표준오차)
<b>전체</b>										
19세이상	7,470	26.6 (0.6)	6,256	26.9 (0.7)	6,023	26.3 (0.8)	5,591	25.0 (0.8)	5,338	23.2 (0.8)
65세이상	1,654	14.0 (1.0)	1,374	13.0 (1.1)	1,464	14.2 (1.2)	1,430	11.7 (1.0)	1,201	11.1 (1.1)
19세이상(표준화)	7,470	27.2 (0.6)	6,256	27.5 (0.7)	6,023	27.0 (0.9)	5,591	25.8 (0.8)	5,338	24.1 (0.9)
연령(세)										
19-29	1,049	32.4 (1.6)	771	27.8 (1.8)	676	28.3 (2.4)	637	28.0 (2.3)	701	24.1 (2.1)
30-39	1,423	32.8 (1.4)	1,254	35.0 (1.7)	1,097	36.6 (1.7)	960	32.5 (1.9)	938	30.7 (1.9)
40-49	1,493	27.5 (1.3)	1,162	30.5 (1.9)	1,056	25.7 (1.6)	958	27.7 (1.7)	1,040	26.9 (1.5)
50-59	1,246	22.9 (1.5)	1,174	25.1 (1.6)	1,184	24.5 (1.6)	1,067	24.6 (1.6)	1,013	22.0 (1.6)
60-69	1,204	18.4 (1.4)	1,026	16.1 (1.3)	1,023	17.5 (1.6)	1,004	13.4 (1.4)	847	17.4 (1.4)
70+	1,055	13.2 (1.4)	869	12.6 (1.3)	987	14.3 (1.6)	965	10.9 (1.3)	799	8.0 (1.0)
거주지역										
동	5,553	26.8 (0.7)	4,890	27.0 (0.8)	4,809	25.9 (1.0)	4,466	25.1 (0.9)	4,307	22.7 (1.0)
읍면	1,917	26.0 (1.4)	1,366	26.6 (1.8)	1,214	28.1 (1.9)	1,125	24.6 (1.9)	1,031	25.4 (1.7)
소득수준										
하	1,864	30.8 (1.1)	1,536	31.8 (1.8)	1,407	30.8 (1.5)	1,348	29.0 (1.7)	1,298	27.4 (1.5)
중하	1,859	28.0 (1.2)	1,543	26.2 (1.3)	1,528	25.8 (1.5)	1,393	25.9 (1.6)	1,344	24.8 (1.6)
중상	1,815	26.4 (1.3)	1,564	24.6 (1.4)	1,537	24.6 (1.6)	1,378	21.5 (1.5)	1,312	21.7 (1.4)
상	1,851	20.9 (1.1)	1,533	24.5 (1.5)	1,504	24.1 (1.6)	1,407	22.5 (1.7)	1,356	19.0 (1.4)
거주지역(표준화)										
동	5,553	26.8 (0.7)	4,890	27.0 (0.7)	4,809	26.1 (1.0)	4,466	25.4 (0.9)	4,307	23.3 (1.0)
읍면	1,917	28.9 (1.7)	1,366	28.5 (2.2)	1,214	31.5 (2.4)	1,125	28.1 (2.3)	1,031	27.5 (2.1)
소득수준(표준화)										
하	1,864	31.1 (1.2)	1,536	31.8 (1.8)	1,407	31.5 (1.6)	1,348	29.3 (1.7)	1,298	28.6 (1.6)
중하	1,859	28.6 (1.2)	1,543	26.6 (1.3)	1,528	26.8 (1.7)	1,393	27.1 (1.7)	1,344	25.2 (1.6)
중상	1,815	27.0 (1.3)	1,564	25.3 (1.4)	1,537	25.0 (1.6)	1,378	22.0 (1.6)	1,312	22.3 (1.5)
상	1,851	21.6 (1.2)	1,533	25.2 (1.5)	1,504	24.8 (1.6)	1,407	23.6 (1.7)	1,356	20.4 (1.4)

제3부

건 추  
태 강  
행 이

(계속 : 현재흡연을 추이, 성별, 만19세이상, 1998-2013)

구 분	'98		'01		'05		'07		'08	
	n	분율(표준오차)	n	분율(표준오차)	n	분율(표준오차)	n	분율(표준오차)	n	분율(표준오차)
<b>남자</b>										
19세이상	4,110	67.0 (0.9)	3,677	61.3 (1.0)	3,509	52.3 (1.0)	1,241	45.1 (1.9)	2,838	47.7 (1.0)
65세이상	411	51.8 (3.0)	379	42.0 (3.2)	428	32.5 (2.6)	301	26.2 (3.2)	581	30.0 (2.3)
19세이상(표준화)	4,110	66.3 (0.9)	3,677	60.9 (1.0)	3,509	51.6 (1.0)	1,241	45.0 (1.8)	2,838	47.7 (1.0)
연령(세)										
19-29	816	70.7 (2.0)	715	64.7 (2.1)	583	55.5 (2.2)	141	47.5 (4.6)	366	53.6 (2.8)
30-39	1,091	71.6 (1.4)	943	67.9 (1.5)	811	60.2 (2.2)	247	58.3 (3.2)	598	56.4 (2.1)
40-49	888	67.9 (1.6)	910	66.7 (1.7)	872	55.2 (1.9)	248	48.8 (3.5)	579	49.1 (2.3)
50-59	616	62.2 (2.1)	522	55.5 (2.6)	579	47.7 (2.2)	205	34.0 (4.0)	489	41.5 (2.5)
60-69	476	58.2 (2.6)	381	49.9 (3.1)	445	38.3 (2.7)	217	31.1 (5.2)	441	34.5 (2.7)
70+	223	50.5 (3.9)	206	33.8 (4.0)	219	27.5 (3.3)	183	23.3 (3.5)	365	27.9 (3.2)
거주지역										
동	2,685	66.8 (1.0)	2,931	60.5 (1.1)	2,794	51.4 (1.2)	868	45.8 (2.2)	2,080	48.1 (1.2)
읍면	1,425	67.5 (1.4)	746	64.8 (2.4)	715	56.5 (2.1)	373	42.9 (4.0)	758	45.7 (2.1)
소득수준										
하	992	69.4 (1.6)	763	66.5 (2.0)	901	58.7 (1.9)	300	51.8 (3.2)	679	55.6 (2.2)
중하	1,033	67.9 (1.6)	852	64.1 (1.8)	890	52.7 (1.9)	286	45.6 (4.2)	676	49.0 (2.3)
중상	1,046	67.4 (1.5)	920	59.6 (2.0)	830	51.9 (1.7)	307	44.9 (3.3)	707	46.8 (2.1)
상	1,039	63.8 (1.5)	943	54.7 (1.9)	843	45.7 (2.2)	299	38.9 (3.7)	690	40.0 (2.0)
거주지역(표준화)										
동	2,685	65.2 (1.1)	2,931	59.2 (1.1)	2,794	49.9 (1.1)	868	45.2 (2.0)	2,080	47.4 (1.2)
읍면	1,425	68.6 (1.3)	746	66.8 (2.2)	715	59.4 (2.0)	373	43.9 (4.2)	758	49.1 (3.0)
소득수준(표준화)										
하	992	69.1 (1.6)	763	66.7 (1.9)	901	57.7 (1.9)	300	50.9 (3.2)	679	55.3 (2.2)
중하	1,033	67.2 (1.6)	852	62.9 (1.7)	890	52.3 (1.7)	286	45.2 (4.1)	676	49.6 (2.3)
중상	1,046	66.2 (1.5)	920	59.1 (1.9)	830	51.2 (1.7)	307	44.9 (3.1)	707	46.4 (2.0)
상	1,039	63.4 (1.6)	943	54.2 (1.9)	843	45.2 (2.2)	299	38.9 (3.6)	690	39.9 (2.0)
<b>여자</b>										
19세이상	4,713	6.6 (0.5)	4,392	5.3 (0.5)	4,292	5.7 (0.5)	1,739	5.3 (0.8)	3,959	7.3 (0.6)
65세이상	633	14.8 (1.7)	599	13.6 (1.5)	669	7.3 (1.1)	420	7.0 (1.5)	930	7.4 (1.3)
19세이상(표준화)	4,713	6.5 (0.5)	4,392	5.2 (0.4)	4,292	5.7 (0.5)	1,739	5.3 (0.8)	3,959	7.4 (0.6)
연령(세)										
19-29	975	5.1 (0.8)	911	4.4 (0.9)	753	6.0 (1.1)	198	7.6 (2.3)*	526	12.7 (2.1)
30-39	1,122	4.5 (0.7)	1,053	3.6 (0.7)	930	4.4 (0.8)	388	4.4 (1.2)*	815	7.1 (1.0)
40-49	916	4.4 (0.8)	961	3.7 (0.8)	1,006	5.7 (0.9)	317	4.5 (1.7)*	749	5.7 (0.9)
50-59	722	7.2 (1.3)	595	4.0 (1.0)	650	6.7 (1.2)	299	4.6 (1.4)*	643	3.4 (0.8)
60-69	590	12.0 (1.5)	497	6.2 (1.2)	525	3.5 (0.9)*	272	4.6 (1.6)*	637	4.7 (1.1)
70+	388	14.5 (2.1)	375	18.0 (2.0)	428	9.3 (1.4)	265	6.6 (1.5)	589	8.7 (1.7)
거주지역										
동	3,031	6.0 (0.6)	3,486	4.9 (0.5)	3,443	5.9 (0.5)	1,249	5.4 (0.9)	2,919	7.8 (0.7)
읍면	1,682	8.6 (0.9)	906	7.0 (1.0)	849	5.0 (0.9)	490	5.1 (1.6)*	1,040	5.0 (1.0)
소득수준										
하	1,115	10.2 (1.1)	940	8.2 (1.0)	1,097	8.5 (1.1)	413	10.0 (2.6)*	950	8.7 (1.1)
중하	1,233	6.0 (0.9)	994	4.2 (0.7)	1,097	5.4 (0.7)	410	6.1 (1.4)	959	9.3 (1.2)
중상	1,133	5.6 (0.7)	1,079	3.5 (0.9)*	1,028	4.3 (0.9)	425	1.7 (0.6)*	958	5.0 (1.0)
상	1,232	5.2 (0.7)	1,108	5.4 (0.9)	1,028	4.8 (0.8)	402	3.3 (1.0)*	965	6.0 (1.0)
거주지역(표준화)										
동	3,031	6.3 (0.6)	3,486	5.1 (0.5)	3,443	5.9 (0.5)	1,249	5.4 (0.9)	2,919	7.8 (0.7)
읍면	1,682	6.3 (0.8)	906	4.4 (0.7)	849	5.0 (1.1)	490	4.8 (1.8)*	1,040	4.0 (0.8)
소득수준(표준화)										
하	1,115	10.0 (1.1)	940	7.6 (0.9)	1,097	8.5 (1.1)	413	9.9 (2.6)*	950	8.9 (1.1)
중하	1,233	6.1 (0.9)	994	4.1 (0.6)	1,097	5.3 (0.7)	410	6.1 (1.4)	959	9.5 (1.2)
중상	1,133	5.6 (0.7)	1,079	3.6 (0.9)*	1,028	4.2 (0.8)	425	1.6 (0.6)*	958	5.1 (1.0)
상	1,232	5.1 (0.7)	1,108	5.5 (0.9)	1,028	4.8 (0.8)	402	3.1 (1.0)*	965	6.3 (1.0)

(계속 : 현재흡연을 추이, 성별, 만19세이상, 1998-2013)

구 분	'09		'10		'11		'12		'13	
	n	분율(표준오차)	n	분율(표준오차)	n	분율(표준오차)	n	분율(표준오차)	n	분율(표준오차)
<b>남자</b>										
19세이상	3,234	46.7 (1.1)	2,704	48.1 (1.2)	2,557	46.8 (1.3)	2,309	43.3 (1.2)	2,254	41.4 (1.4)
65세이상	690	25.9 (1.8)	613	25.5 (1.9)	620	28.0 (2.4)	601	24.7 (2.0)	504	20.9 (2.3)
19세이상(표준화)	3,234	46.9 (1.1)	2,704	48.3 (1.1)	2,557	47.3 (1.3)	2,309	43.7 (1.2)	2,254	42.1 (1.4)
연령(세)										
19-29	485	51.9 (2.5)	307	47.3 (3.1)	286	44.9 (3.3)	253	41.5 (3.5)	312	37.0 (3.0)
30-39	595	56.2 (2.1)	527	60.9 (2.4)	443	63.7 (2.5)	389	54.8 (2.6)	386	54.5 (3.0)
40-49	642	48.9 (2.1)	532	53.6 (2.8)	452	47.0 (2.9)	401	49.5 (2.8)	446	48.0 (2.5)
50-59	542	41.6 (2.6)	481	45.0 (2.7)	508	44.4 (2.9)	434	41.8 (2.9)	415	40.8 (2.8)
60-69	539	33.8 (2.7)	473	30.8 (2.4)	460	32.5 (3.0)	432	26.9 (2.7)	378	32.5 (2.8)
70+	431	23.7 (2.5)	384	24.7 (2.4)	408	28.8 (3.1)	400	23.2 (2.7)	317	15.6 (2.1)
거주지역										
동	2,391	46.7 (1.2)	2,109	48.0 (1.2)	2,030	45.9 (1.5)	1,826	43.4 (1.4)	1,802	40.5 (1.6)
읍면	843	47.0 (2.4)	595	48.4 (2.7)	527	50.7 (2.7)	483	42.9 (2.7)	452	45.2 (3.1)
소득수준										
하	818	51.2 (1.9)	666	54.5 (2.7)	571	53.2 (2.4)	558	48.4 (2.6)	550	46.6 (2.4)
중하	801	50.7 (1.9)	670	48.4 (2.2)	650	45.9 (2.7)	569	44.6 (2.7)	567	43.4 (2.5)
중상	772	46.4 (2.2)	677	45.2 (2.3)	665	45.1 (2.7)	570	38.2 (2.4)	544	40.6 (2.6)
상	804	38.2 (1.9)	662	43.0 (2.2)	650	43.9 (2.6)	585	40.1 (3.0)	579	34.8 (2.4)
거주지역(표준화)										
동	2,391	46.0 (1.2)	2,109	47.5 (1.2)	2,030	45.7 (1.4)	1,826	43.3 (1.3)	1,802	40.9 (1.6)
읍면	843	50.4 (2.7)	595	50.4 (3.2)	527	54.5 (3.1)	483	45.4 (3.4)	452	47.4 (3.6)
소득수준(표준화)										
하	818	51.2 (1.9)	666	54.2 (2.6)	571	53.9 (2.5)	558	48.2 (2.6)	550	47.5 (2.4)
중하	801	50.9 (1.9)	670	48.3 (2.2)	650	46.6 (2.8)	569	45.4 (2.8)	567	43.1 (2.5)
중상	772	46.4 (2.2)	677	45.8 (2.3)	665	44.9 (2.6)	570	38.6 (2.6)	544	41.3 (2.7)
상	804	38.7 (2.0)	662	43.5 (2.2)	650	44.1 (2.4)	585	40.8 (2.9)	579	36.6 (2.2)
<b>여자</b>										
19세이상	4,236	6.9 (0.5)	3,552	6.1 (0.6)	3,466	6.5 (0.6)	3,282	7.4 (0.7)	3,084	5.7 (0.5)
65세이상	964	5.9 (0.9)	761	4.3 (1.0)	844	4.5 (0.9)	829	2.6 (0.7)*	697	4.1 (0.9)
19세이상(표준화)	4,236	7.1 (0.5)	3,552	6.3 (0.6)	3,466	6.8 (0.6)	3,282	7.9 (0.7)	3,084	6.2 (0.6)
연령(세)										
19-29	564	11.1 (1.5)	464	7.4 (1.6)	390	10.4 (2.1)	384	13.6 (2.2)	389	9.1 (1.7)
30-39	828	7.9 (1.1)	727	7.6 (1.2)	654	8.9 (1.3)	571	9.0 (1.6)	552	6.9 (1.4)
40-49	851	5.5 (1.0)	630	6.6 (1.2)	604	4.1 (1.0)	557	5.5 (1.2)	594	6.2 (1.1)
50-59	704	4.1 (0.8)	693	5.2 (1.5)*	676	5.0 (1.1)	633	7.9 (1.4)	598	3.7 (0.9)
60-69	665	4.5 (1.0)	553	2.9 (0.7)*	563	3.8 (1.0)*	572	1.6 (0.6)*	469	4.0 (1.1)*
70+	624	6.8 (1.3)	485	5.0 (1.3)*	579	5.1 (1.2)	565	3.2 (0.9)*	482	3.1 (0.8)*
거주지역										
동	3,162	7.2 (0.6)	2,781	6.3 (0.7)	2,779	6.5 (0.6)	2,640	8.0 (0.8)	2,505	5.8 (0.6)
읍면	1,074	5.3 (0.7)	771	5.6 (1.4)*	687	6.5 (1.5)	642	4.9 (1.4)*	579	5.4 (1.2)
소득수준										
하	1,046	10.2 (1.2)	870	10.2 (1.2)	836	10.7 (1.5)	790	10.0 (1.4)	748	9.1 (1.3)
중하	1,058	6.0 (0.8)	873	4.3 (0.8)	878	6.6 (1.0)	824	9.0 (1.4)	777	6.5 (1.0)
중상	1,043	6.9 (0.9)	887	4.6 (1.1)	872	4.2 (0.9)	808	4.6 (1.2)	768	4.0 (0.9)
상	1,047	4.0 (0.7)	871	5.1 (1.1)	854	3.9 (0.9)	822	5.2 (1.1)	777	3.6 (0.9)
거주지역(표준화)										
동	3,162	7.4 (0.6)	2,781	6.4 (0.7)	2,779	6.7 (0.6)	2,640	8.2 (0.8)	2,505	6.2 (0.7)
읍면	1,074	5.1 (0.8)	771	5.1 (1.4)*	687	8.2 (2.4)*	642	6.6 (2.1)*	579	5.5 (1.3)
소득수준(표준화)										
하	1,046	10.3 (1.2)	870	10.3 (1.2)	836	11.2 (1.6)	790	10.7 (1.5)	748	9.6 (1.4)
중하	1,058	6.3 (0.9)	873	4.6 (0.9)	878	7.2 (1.1)	824	9.8 (1.5)	777	6.8 (1.1)
중상	1,043	7.0 (1.0)	887	4.9 (1.2)	872	4.4 (1.0)	808	4.8 (1.2)	768	4.5 (1.0)
상	1,047	4.3 (0.8)	871	5.3 (1.2)	854	4.1 (0.9)	822	5.8 (1.3)	777	4.0 (1.0)*

제3부

 건 추  
 태 강 이  
 행 이

표 1-2. 매일흡연율<sup>1)</sup> 추이 : 성별, 만19세이상, 1998-2013

(단위 : %)

구 분	'98 <sup>2)</sup>		'01		'05		'07 <sup>3)</sup>		'08	
	n	분율(표준오차)	n	분율(표준오차)	n	분율(표준오차)	n	분율(표준오차)	n	분율(표준오차)
<b>전체</b>										
19세이상	8,823	33.5 (0.6)	8,069	27.7 (0.6)	7,801	26.9 (0.7)	-	--	-	--
65세이상	1,044	27.2 (1.7)	978	22.8 (1.8)	1,097	16.7 (1.2)	-	--	-	--
19세이상(표준화) <sup>4)</sup>	8,823	33.3 (0.6)	8,069	27.7 (0.6)	7,801	26.9 (0.7)	-	--	-	--
연령(세)										
19-29	1,791	34.1 (1.2)	1,626	26.6 (1.3)	1,336	29.3 (1.4)	-	--	-	--
30-39	2,213	35.4 (1.0)	1,996	30.3 (1.0)	1,741	30.2 (1.4)	-	--	-	--
40-49	1,804	34.6 (1.1)	1,871	31.6 (1.1)	1,878	28.7 (1.2)	-	--	-	--
50-59	1,338	32.5 (1.3)	1,117	24.9 (1.3)	1,229	26.2 (1.4)	-	--	-	--
60-69	1,066	31.4 (1.6)	878	23.1 (1.8)	970	18.7 (1.4)	-	--	-	--
70+	611	25.0 (2.2)	581	22.1 (2.1)	647	15.4 (1.5)	-	--	-	--
거주지역										
동	5,716	33.2 (0.7)	6,417	27.0 (0.7)	6,237	26.3 (0.8)	-	--	-	--
읍면	3,107	34.6 (0.9)	1,652	30.6 (1.0)	1,564	29.1 (1.4)	-	--	-	--
소득수준 <sup>5)</sup>										
하	2,107	36.9 (1.0)	1,703	31.1 (1.2)	1,998	31.5 (1.1)	-	--	-	--
중하	2,266	33.1 (1.1)	1,846	28.6 (1.0)	1,987	26.4 (1.2)	-	--	-	--
중상	2,179	34.1 (0.8)	1,999	25.9 (1.1)	1,858	26.1 (1.1)	-	--	-	--
상	2,271	30.5 (1.0)	2,051	25.3 (0.9)	1,871	23.0 (1.3)	-	--	-	--
거주지역(표준화)										
동	5,716	32.6 (0.7)	6,417	26.7 (0.7)	6,237	25.9 (0.8)	-	--	-	--
읍면	3,107	35.0 (0.9)	1,652	31.7 (1.0)	1,564	32.3 (1.3)	-	--	-	--
소득수준(표준화)										
하	2,107	37.0 (1.0)	1,703	31.1 (1.2)	1,998	31.4 (1.1)	-	--	-	--
중하	2,266	33.0 (1.1)	1,846	28.5 (1.0)	1,987	26.6 (1.2)	-	--	-	--
중상	2,179	33.7 (0.8)	1,999	25.6 (1.1)	1,858	26.1 (1.1)	-	--	-	--
상	2,271	30.4 (1.0)	2,051	25.3 (0.9)	1,871	23.1 (1.3)	-	--	-	--

1) 매일흡연율 : 평생 담배 5갑(100개비) 이상 피웠고 현재 매일 담배를 피우는 분율

2) '98년 : 만20세이상

3) '07~'09년 : '매일 피움'과 '가끔 피움'을 구분하지 않고 '현재 피움'으로만 보기를 제시하여 매일흡연율 산출 불가

4) 2005년 추계인구로 연령표준화

5) 소득수준 : 월가구균등화소득(월가구소득/ $\sqrt{\text{가구원수}}$ )을 성별·연령별(5세단위) 사분위로 분류

\* : 변동계수(coefficient of variation) 25-50%



(계속 : 매일흡연을 추이, 성별, 만19세이상, 1998-2013)

구 분	'09		'10		'11		'12		'13	
	n	분율(표준오차)	n	분율(표준오차)	n	분율(표준오차)	n	분율(표준오차)	n	분율(표준오차)
<b>전체</b>										
19세이상	-	--	6,256	24.3 (0.7)	6,023	24.4 (0.8)	5,591	22.9 (0.8)	5,338	20.6 (0.8)
65세이상	-	--	1,374	11.8 (1.1)	1,464	13.2 (1.1)	1,430	10.8 (1.0)	1,201	10.0 (1.0)
19세이상(표준화)	-	--	6,256	24.7 (0.7)	6,023	25.1 (0.8)	5,591	23.5 (0.8)	5,338	21.4 (0.8)
연령(세)										
19-29	-	--	771	24.4 (1.8)	676	26.6 (2.4)	637	25.5 (2.2)	701	20.6 (2.1)
30-39	-	--	1,254	31.7 (1.7)	1,097	32.9 (1.7)	960	28.9 (1.7)	938	27.4 (1.7)
40-49	-	--	1,162	27.1 (1.9)	1,056	24.2 (1.5)	958	26.0 (1.8)	1,040	23.7 (1.5)
50-59	-	--	1,174	23.6 (1.7)	1,184	23.6 (1.6)	1,067	22.4 (1.6)	1,013	20.1 (1.6)
60-69	-	--	1,026	14.3 (1.2)	1,023	16.0 (1.5)	1,004	12.7 (1.3)	847	15.4 (1.4)
70+	-	--	869	12.0 (1.3)	987	13.4 (1.5)	965	9.8 (1.2)	799	7.4 (0.9)
거주지역										
동	-	--	4,890	24.2 (0.8)	4,809	24.1 (0.9)	4,466	22.7 (0.8)	4,307	19.9 (0.9)
읍면	-	--	1,366	24.3 (1.7)	1,214	25.9 (1.7)	1,125	23.3 (2.0)	1,031	23.7 (1.5)
소득수준										
하	-	--	1,536	29.1 (1.7)	1,407	27.8 (1.5)	1,348	27.2 (1.7)	1,298	25.2 (1.5)
중하	-	--	1,543	24.0 (1.3)	1,528	24.3 (1.5)	1,393	23.9 (1.5)	1,344	22.0 (1.5)
중상	-	--	1,564	21.7 (1.3)	1,537	22.7 (1.5)	1,378	19.1 (1.5)	1,312	18.6 (1.3)
상	-	--	1,533	21.7 (1.5)	1,504	23.2 (1.5)	1,407	19.8 (1.6)	1,356	16.5 (1.3)
거주지역(표준화)										
동	-	--	4,890	24.2 (0.8)	4,809	24.3 (0.9)	4,466	22.9 (0.8)	4,307	20.4 (0.9)
읍면	-	--	1,366	25.5 (2.0)	1,214	28.8 (2.2)	1,125	26.9 (2.4)	1,031	25.7 (1.9)
소득수준(표준화)										
하	-	--	1,536	29.1 (1.7)	1,407	28.3 (1.6)	1,348	27.4 (1.7)	1,298	26.3 (1.6)
중하	-	--	1,543	24.4 (1.3)	1,528	25.1 (1.6)	1,393	24.8 (1.6)	1,344	22.4 (1.5)
중상	-	--	1,564	22.2 (1.4)	1,537	23.1 (1.5)	1,378	19.7 (1.7)	1,312	19.0 (1.3)
상	-	--	1,533	22.3 (1.5)	1,504	23.8 (1.6)	1,407	20.9 (1.7)	1,356	17.7 (1.4)

제3부

건 추  
태 강  
행 이

(계속 : 매일흡연을 추이, 성별, 만19세이상, 1998-2013)

구 분	'98		'01		'05		'07		'08	
	n	분율(표준오차)	n	분율(표준오차)	n	분율(표준오차)	n	분율(표준오차)	n	분율(표준오차)
<b>남자</b>										
19세이상	4,110	64.1 (0.9)	3,677	56.7 (1.0)	3,509	49.3 (1.1)	-	--	-	--
65세이상	411	50.0 (3.0)	379	39.4 (3.2)	428	30.9 (2.4)	-	--	-	--
19세이상(표준화)	4,110	63.4 (0.9)	3,677	56.2 (1.0)	3,509	48.7 (1.0)	-	--	-	--
연령(세)										
19-29	816	68.7 (2.1)	715	56.3 (2.3)	583	52.0 (2.3)	-	--	-	--
30-39	1,091	67.6 (1.6)	943	64.0 (1.6)	811	56.4 (2.2)	-	--	-	--
40-49	888	64.4 (1.7)	910	63.2 (1.8)	872	51.8 (2.0)	-	--	-	--
50-59	616	59.8 (2.1)	522	51.2 (2.5)	579	45.9 (2.2)	-	--	-	--
60-69	476	56.5 (2.6)	381	46.8 (3.1)	445	36.6 (2.6)	-	--	-	--
70+	223	48.6 (3.9)	206	32.1 (4.0)	219	26.3 (3.2)	-	--	-	--
거주지역										
동	2,685	63.7 (1.0)	2,931	55.7 (1.2)	2,794	48.2 (1.2)	-	--	-	--
읍면	1,425	65.3 (1.4)	746	61.3 (2.3)	715	54.5 (2.1)	-	--	-	--
소득수준										
하	992	67.2 (1.6)	763	62.2 (2.1)	901	56.9 (1.8)	-	--	-	--
중하	1,033	64.9 (1.7)	852	58.9 (1.8)	890	48.9 (1.9)	-	--	-	--
중상	1,046	64.5 (1.5)	920	54.3 (2.0)	830	49.0 (1.8)	-	--	-	--
상	1,039	60.3 (1.8)	943	51.0 (1.9)	843	42.3 (2.2)	-	--	-	--
거주지역(표준화)										
동	2,685	62.3 (1.1)	2,931	54.4 (1.1)	2,794	46.8 (1.1)	-	--	-	--
읍면	1,425	66.3 (1.3)	746	63.1 (2.1)	715	57.5 (2.1)	-	--	-	--
소득수준(표준화)										
하	992	66.9 (1.6)	763	62.0 (2.0)	901	56.0 (1.8)	-	--	-	--
중하	1,033	64.3 (1.7)	852	57.8 (1.7)	890	48.6 (1.8)	-	--	-	--
중상	1,046	63.6 (1.5)	920	53.7 (1.9)	830	48.4 (1.7)	-	--	-	--
상	1,039	60.0 (1.8)	943	50.5 (1.9)	843	42.0 (2.1)	-	--	-	--
<b>여자</b>										
19세이상	4,713	5.9 (0.5)	4,392	4.4 (0.4)	4,292	4.8 (0.4)	-	--	-	--
65세이상	633	13.5 (1.6)	599	12.2 (1.4)	669	7.2 (1.1)	-	--	-	--
19세이상(표준화)	4,713	5.8 (0.5)	4,392	4.3 (0.4)	4,292	4.7 (0.4)	-	--	-	--
연령(세)										
19-29	975	4.8 (0.8)	911	3.6 (0.8)	753	5.0 (1.0)	-	--	-	--
30-39	1,122	3.7 (0.6)	1,053	2.5 (0.6)	930	2.7 (0.5)	-	--	-	--
40-49	916	3.9 (0.8)	961	3.0 (0.8)	1,006	4.6 (0.8)	-	--	-	--
50-59	722	6.3 (1.3)	595	3.5 (1.0)*	650	6.5 (1.2)	-	--	-	--
60-69	590	10.9 (1.5)	497	5.1 (1.1)	525	3.3 (0.9)*	-	--	-	--
70+	388	13.0 (2.0)	375	16.5 (1.9)	428	9.2 (1.4)	-	--	-	--
거주지역										
동	3,031	5.3 (0.5)	3,486	4.0 (0.5)	3,443	4.8 (0.5)	-	--	-	--
읍면	1,682	7.7 (0.9)	906	6.1 (0.9)	849	4.9 (0.9)	-	--	-	--
소득수준										
하	1,115	9.1 (1.1)	940	6.7 (0.9)	1,097	7.0 (0.9)	-	--	-	--
중하	1,233	5.2 (0.8)	994	3.7 (0.6)	1,097	4.4 (0.6)	-	--	-	--
중상	1,133	4.8 (0.6)	1,079	2.6 (0.8)*	1,028	4.0 (0.9)	-	--	-	--
상	1,232	4.9 (0.7)	1,108	4.6 (0.9)	1,028	4.0 (0.8)	-	--	-	--
거주지역(표준화)										
동	3,031	5.5 (0.6)	3,486	4.2 (0.5)	3,443	4.9 (0.5)	-	--	-	--
읍면	1,682	5.6 (0.7)	906	3.9 (0.7)	849	4.9 (1.1)	-	--	-	--
소득수준(표준화)										
하	1,115	9.0 (1.1)	940	6.1 (0.8)	1,097	7.0 (0.9)	-	--	-	--
중하	1,233	5.2 (0.8)	994	3.6 (0.6)	1,097	4.3 (0.6)	-	--	-	--
중상	1,133	4.8 (0.7)	1,079	2.7 (0.9)*	1,028	3.8 (0.8)	-	--	-	--
상	1,232	4.8 (0.7)	1,108	4.6 (0.9)	1,028	3.9 (0.8)	-	--	-	--

(계속 : 매일흡연을 추이, 성별, 만19세이상, 1998-2013)

구 분		'09		'10		'11		'12		'13	
		n	분율(표준오차)	n	분율(표준오차)	n	분율(표준오차)	n	분율(표준오차)	n	분율(표준오차)
남자	19세이상	-	--	2,704	43.6 (1.2)	2,557	44.3 (1.3)	2,309	40.2 (1.2)	2,254	37.5 (1.4)
	65세이상	-	--	613	23.0 (1.8)	620	25.8 (2.2)	601	23.1 (2.1)	504	19.0 (2.1)
	19세이상(표준화)	-	--	2,704	43.7 (1.1)	2,557	44.7 (1.3)	2,309	40.6 (1.2)	2,254	38.1 (1.4)
	연령(세)										
	19-29	-	--	307	41.8 (3.1)	286	42.7 (3.4)	253	40.2 (3.4)	312	32.8 (2.9)
	30-39	-	--	527	55.1 (2.6)	443	58.9 (2.5)	389	49.4 (2.5)	386	49.7 (2.9)
	40-49	-	--	532	48.5 (3.0)	452	45.9 (2.8)	401	46.8 (2.9)	446	43.2 (2.5)
	50-59	-	--	481	42.2 (2.8)	508	42.4 (2.9)	434	37.8 (3.0)	415	38.1 (2.9)
	60-69	-	--	473	27.3 (2.2)	460	29.2 (2.9)	432	25.4 (2.6)	378	29.1 (2.6)
	70+	-	--	384	23.3 (2.4)	408	26.8 (3.0)	400	20.7 (2.6)	317	14.5 (2.0)
	거주지역										
	동	-	--	2,109	43.4 (1.3)	2,030	43.6 (1.5)	1,826	40.0 (1.3)	1,802	36.3 (1.6)
	읍면	-	--	595	44.5 (2.4)	527	47.1 (2.5)	483	41.2 (2.9)	452	43.1 (2.9)
	소득수준										
	하	-	--	666	50.4 (2.5)	571	49.8 (2.4)	558	46.8 (2.7)	550	44.2 (2.5)
	중하	-	--	670	45.0 (2.3)	650	43.9 (2.7)	569	41.2 (2.8)	567	39.5 (2.4)
	중상	-	--	677	39.8 (2.2)	665	41.8 (2.6)	570	33.7 (2.5)	544	35.4 (2.4)
	상	-	--	662	38.1 (2.3)	650	42.4 (2.5)	585	36.9 (3.0)	579	30.7 (2.3)
	거주지역(표준화)										
	동	-	--	2,109	42.8 (1.2)	2,030	43.4 (1.4)	1,826	39.9 (1.3)	1,802	36.6 (1.6)
	읍면	-	--	595	45.2 (2.7)	527	50.3 (3.1)	483	44.0 (3.6)	452	45.4 (3.4)
	소득수준(표준화)										
	하	-	--	666	50.2 (2.4)	571	50.3 (2.5)	558	46.5 (2.7)	550	45.1 (2.5)
	중하	-	--	670	44.8 (2.3)	650	44.6 (2.8)	569	41.9 (2.8)	567	39.2 (2.4)
	중상	-	--	677	40.3 (2.3)	665	41.6 (2.5)	570	34.5 (2.7)	544	35.8 (2.4)
	상	-	--	662	38.5 (2.3)	650	42.6 (2.4)	585	37.6 (2.9)	579	32.5 (2.3)
여자	19세이상	-	--	3,552	5.3 (0.6)	3,466	5.3 (0.5)	3,282	6.1 (0.6)	3,084	4.3 (0.5)
	65세이상	-	--	761	4.0 (0.9)	844	4.4 (0.8)	829	2.3 (0.6)*	697	3.6 (0.9)
	19세이상(표준화)	-	--	3,552	5.5 (0.6)	3,466	5.5 (0.6)	3,282	6.4 (0.6)	3,084	4.6 (0.5)
	연령(세)										
	19-29	-	--	464	6.3 (1.5)	390	9.2 (2.0)	384	9.9 (2.1)	389	6.5 (1.5)
	30-39	-	--	727	7.0 (1.2)	654	6.3 (1.1)	571	7.3 (1.3)	552	5.0 (1.2)
	40-49	-	--	630	4.9 (1.0)	604	2.0 (0.6)*	557	4.7 (1.2)	594	4.8 (1.0)
	50-59	-	--	693	4.9 (1.5)*	676	5.0 (1.1)	633	7.5 (1.4)	598	2.6 (0.8)*
	60-69	-	--	553	2.7 (0.7)*	563	3.8 (1.0)*	572	1.5 (0.6)*	469	3.2 (1.0)*
	70+	-	--	485	4.8 (1.3)*	579	5.0 (1.1)	565	2.9 (0.9)*	482	2.9 (0.8)*
	거주지역										
	동	-	--	2,781	5.4 (0.6)	2,779	5.2 (0.5)	2,640	6.5 (0.7)	2,505	4.4 (0.5)
	읍면	-	--	771	5.0 (1.4)*	687	5.6 (1.4)	642	4.2 (1.2)*	579	4.2 (1.0)
	소득수준										
	하	-	--	870	8.9 (1.2)	836	8.1 (1.4)	790	8.2 (1.1)	748	7.0 (1.2)
	중하	-	--	873	3.5 (0.8)	878	5.4 (0.9)	824	8.1 (1.3)	777	4.9 (0.9)
	중상	-	--	887	4.2 (1.0)	872	3.8 (0.9)	808	4.3 (1.2)*	768	3.0 (0.7)
	상	-	--	871	4.5 (1.1)	854	3.4 (0.8)	822	3.1 (0.9)*	777	2.6 (0.7)*
	거주지역(표준화)										
	동	-	--	2,781	5.5 (0.6)	2,779	5.3 (0.6)	2,640	6.6 (0.7)	2,505	4.6 (0.6)
	읍면	-	--	771	4.5 (1.4)*	687	7.0 (2.4)*	642	5.2 (1.6)*	579	4.1 (1.0)
	소득수준(표준화)										
	하	-	--	870	9.0 (1.2)	836	8.4 (1.6)	790	8.5 (1.2)	748	7.3 (1.3)
	중하	-	--	873	3.6 (0.8)	878	5.9 (1.0)	824	8.7 (1.5)	777	5.1 (1.0)
	중상	-	--	887	4.4 (1.1)*	872	3.9 (0.9)	808	4.4 (1.2)*	768	3.4 (0.8)
	상	-	--	871	4.7 (1.1)	854	3.6 (0.9)	822	3.5 (1.0)*	777	2.9 (0.8)*

제3부

건 추  
태 강 이  
행 이

표 1-3. 현재흡연자의 하루평균흡연량<sup>1)</sup> 추이 : 성별, 만19세이상, 1998-2013

(단위 : 개비)

구 분	'98 <sup>2)</sup>		'01		'05		'07		'08	
	n	평균(표준오차)	n	평균(표준오차)	n	평균(표준오차)	n	평균(표준오차)	n	평균(표준오차)
<b>전체</b>										
19세이상	2,912	17.5 (0.2)	2,455	15.7 (0.2)	2,053	15.3 (0.2)	588	16.3 (0.4)	1,509	15.9 (0.3)
65세이상	305	14.8 (0.6)	232	13.8 (0.6)	203	11.9 (0.6)	110	12.5 (0.8)	226	12.3 (0.8)
19세이상(표준화) <sup>3)</sup>	2,912	17.5 (0.2)	2,455	15.5 (0.2)	2,053	15.2 (0.2)	588	16.1 (0.4)	1,509	15.9 (0.3)
연령(세)										
19-29	610	15.1 (0.4)	503	13.0 (0.3)	366	13.1 (0.4)	77	13.1 (0.9)	255	13.6 (0.6)
30-39	779	18.1 (0.3)	680	16.4 (0.3)	525	15.5 (0.4)	156	16.8 (0.8)	390	15.6 (0.5)
40-49	599	19.7 (0.5)	623	17.1 (0.4)	537	16.9 (0.5)	131	19.2 (0.9)	330	17.8 (0.6)
50-59	410	18.4 (0.5)	308	16.6 (0.5)	322	17.0 (0.6)	84	18.0 (1.1)	219	19.5 (0.8)
60-69	346	17.1 (0.5)	210	16.2 (0.8)	191	16.5 (0.8)	75	14.9 (1.1)	175	15.2 (0.8)
70+	168	13.7 (0.8)	131	13.0 (0.8)	112	10.0 (0.7)	65	11.7 (1.2)	140	11.5 (0.8)
거주지역										
동	1,868	17.7 (0.3)	1,912	15.5 (0.2)	1,625	15.1 (0.2)	423	16.1 (0.5)	1,148	15.4 (0.3)
읍면	1,044	17.0 (0.3)	543	16.6 (0.4)	428	15.8 (0.5)	165	17.0 (0.8)	361	18.1 (0.8)
소득수준 <sup>4)</sup>										
하	763	18.1 (0.4)	574	15.8 (0.4)	613	14.8 (0.4)	178	16.3 (1.0)	427	16.5 (0.5)
중하	732	17.2 (0.3)	579	15.4 (0.3)	533	15.1 (0.4)	137	16.4 (1.0)	396	15.7 (0.5)
중상	738	17.3 (0.4)	582	16.0 (0.4)	458	16.6 (0.5)	133	16.5 (0.7)	334	16.0 (0.7)
상	679	17.6 (0.4)	574	15.5 (0.4)	421	14.6 (0.5)	117	16.3 (1.0)	307	15.1 (0.5)
거주지역(표준화)										
동	1,868	17.6 (0.3)	1,912	15.3 (0.2)	1,625	15.0 (0.2)	423	15.8 (0.5)	1,148	15.4 (0.3)
읍면	1,044	17.3 (0.3)	543	16.7 (0.4)	428	16.1 (0.5)	165	-- <sup>5)</sup>	361	18.0 (0.9)
소득수준(표준화)										
하	763	18.0 (0.4)	574	15.6 (0.3)	613	14.6 (0.4)	178	16.1 (0.9)	427	16.2 (0.5)
중하	732	17.1 (0.3)	579	15.4 (0.3)	533	14.8 (0.4)	137	--	396	15.8 (0.5)
중상	738	17.3 (0.4)	582	15.6 (0.4)	458	16.5 (0.4)	133	--	334	16.0 (0.6)
상	679	17.4 (0.4)	574	15.3 (0.4)	421	14.8 (0.5)	117	--	307	15.1 (0.5)

1) 현재흡연자의 하루평균흡연량 : 현재흡연자의 하루 평균 피우는 담배 개비 수

2) '98년 : 만20세이상

3) 2005년 추계인구로 연령표준화

4) 소득수준 : 월가구균등화소득(월가구소득/ $\sqrt{\text{가구원수}}$ )을 성별·연령별(5세단위) 사분위로 분류

5) 연령대별 자료수(n)가 20명 미만으로 연령표준화 결과 비제시

6) 자료수(n)가 20명 미만으로 결과 비제시

(계속 : 현재흡연자의 하루평균흡연량 추이, 성별, 만19세이상, 1998-2013)

구 분	'09		'10		'11		'12		'13	
	n	평균(표준오차)	n	평균(표준오차)	n	평균(표준오차)	n	평균(표준오차)	n	평균(표준오차)
<b>전체</b>										
19세이상	1,661	15.6 (0.2)	1,335	15.4 (0.3)	1,231	15.3 (0.3)	1,052	14.9 (0.4)	1,034	14.9 (0.3)
65세이상	224	12.8 (0.7)	181	14.2 (0.8)	199	12.3 (0.7)	160	12.1 (0.6)	137	12.1 (0.8)
19세이상(표준화)	1,661	15.5 (0.2)	1,335	15.2 (0.3)	1,231	15.3 (0.3)	1,052	14.7 (0.3)	1,034	14.6 (0.2)
연령(세)										
19-29	308	12.1 (0.4)	180	12.3 (0.6)	155	13.2 (0.6)	146	12.0 (0.6)	155	12.9 (0.6)
30-39	397	15.4 (0.4)	351	14.6 (0.5)	310	14.8 (0.6)	259	14.3 (0.6)	239	14.4 (0.5)
40-49	358	18.3 (0.5)	316	17.2 (0.6)	226	17.7 (0.6)	212	17.5 (0.7)	245	16.1 (0.6)
50-59	255	18.5 (0.6)	220	18.5 (0.6)	247	16.6 (0.6)	210	16.2 (0.8)	189	16.8 (0.6)
60-69	205	16.4 (0.6)	157	15.1 (0.8)	156	16.7 (0.8)	125	16.5 (1.2)	138	15.3 (0.9)
70+	138	11.1 (0.7)	111	13.8 (1.0)	137	11.0 (0.7)	100	10.7 (0.8)	68	11.0 (0.9)
거주지역										
동	1,255	15.2 (0.3)	1,046	15.2 (0.3)	963	14.9 (0.3)	849	14.3 (0.4)	819	14.8 (0.3)
읍면	406	17.0 (0.5)	289	16.4 (0.8)	268	16.9 (1.2)	203	17.6 (0.9)	215	15.4 (0.5)
소득수준										
하	482	15.8 (0.4)	401	15.1 (0.6)	348	14.1 (0.5)	306	15.1 (0.6)	307	15.2 (0.5)
중하	439	15.9 (0.5)	334	16.0 (0.5)	320	15.6 (0.4)	278	14.1 (0.6)	274	14.8 (0.4)
중상	378	15.6 (0.4)	300	14.6 (0.7)	290	16.1 (0.8)	229	15.0 (0.8)	236	14.5 (0.5)
상	337	14.7 (0.5)	284	16.0 (0.6)	269	15.7 (0.6)	224	15.4 (0.7)	210	15.1 (0.7)
거주지역(표준화)										
동	1,255	15.2 (0.3)	1,046	15.1 (0.2)	963	14.9 (0.3)	849	14.2 (0.3)	819	14.5 (0.3)
읍면	406	16.7 (0.5)	289	--	268	--	203	--	215	--
소득수준(표준화)										
하	482	15.7 (0.4)	401	14.8 (0.5)	348	14.0 (0.5)	306	14.8 (0.6)	307	--
중하	439	15.8 (0.5)	334	15.6 (0.5)	320	15.3 (0.4)	278	14.1 (0.6)	274	--
중상	378	15.5 (0.4)	300	14.7 (0.6)	290	16.3 (0.7)	229	14.8 (0.7)	236	14.4 (0.5)
상	337	14.7 (0.4)	284	16.0 (0.6)	269	--	224	--	210	--

(계속 : 현재흡연자의 하루평균흡연량 추이, 성별, 만19세이상, 1998-2013)

구 분	'98		'01		'05		'07		'08	
	n	평균(표준오차)	n	평균(표준오차)	n	평균(표준오차)	n	평균(표준오차)	n	평균(표준오차)
<b>남자</b>										
19세이상	2,629	18.0 (0.2)	2,230	16.2 (0.2)	1,813	15.9 (0.2)	515	17.2 (0.5)	1,261	16.7 (0.3)
65세이상	210	16.0 (0.8)	151	15.3 (0.8)	150	12.9 (0.7)	87	13.4 (1.0)	166	13.5 (0.9)
19세이상(표준화)	2,629	17.9 (0.2)	2,230	16.1 (0.2)	1,813	15.8 (0.2)	515	16.8 (0.4)	1,261	16.6 (0.3)
연령(세)										
19-29	565	15.4 (0.4)	465	13.3 (0.4)	325	13.5 (0.5)	65	13.9 (1.0)	194	14.3 (0.6)
30-39	740	18.4 (0.3)	643	16.7 (0.3)	484	16.0 (0.4)	140	17.4 (0.8)	340	16.1 (0.5)
40-49	567	20.1 (0.5)	592	17.5 (0.4)	484	17.6 (0.5)	122	20.3 (0.8)	288	18.7 (0.7)
50-59	370	18.8 (0.6)	285	17.1 (0.5)	280	17.8 (0.6)	74	18.3 (1.2)	196	20.1 (0.8)
60-69	277	18.3 (0.5)	179	17.1 (0.8)	172	17.0 (0.9)	66	15.7 (1.1)	146	15.8 (0.9)
70+	110	14.7 (1.0)	66	14.9 (1.1)	68	11.0 (0.8)	48	11.9 (1.4)	97	12.7 (1.0)
거주지역										
동	1,710	18.1 (0.3)	1,753	16.0 (0.2)	1,424	15.8 (0.2)	369	17.0 (0.5)	947	16.2 (0.3)
읍면	919	17.8 (0.3)	477	17.3 (0.4)	389	16.5 (0.5)	146	17.8 (0.8)	314	19.1 (0.9)
소득수준										
하	661	18.8 (0.4)	499	16.7 (0.4)	519	15.8 (0.4)	150	17.9 (0.9)	354	17.1 (0.6)
중하	667	17.8 (0.3)	538	15.7 (0.3)	472	15.8 (0.4)	118	17.5 (1.1)	318	16.7 (0.6)
중상	680	17.6 (0.4)	544	16.6 (0.4)	414	17.1 (0.5)	123	16.6 (0.7)	296	16.8 (0.7)
상	621	18.0 (0.4)	519	15.8 (0.4)	380	15.1 (0.5)	105	17.0 (1.0)	259	15.9 (0.6)
거주지역(표준화)										
동	1,710	18.0 (0.3)	1,753	15.9 (0.2)	1,424	15.6 (0.3)	369	--	947	16.1 (0.3)
읍면	919	17.8 (0.3)	477	17.2 (0.4)	389	16.6 (0.6)	146	--	314	18.8 (1.0)
소득수준(표준화)										
하	661	18.7 (0.4)	499	--	519	--	150	--	354	16.9 (0.5)
중하	667	17.6 (0.4)	538	--	472	--	118	--	318	16.7 (0.5)
중상	680	17.6 (0.4)	544	--	414	--	123	--	296	16.7 (0.6)
상	621	17.9 (0.5)	519	--	380	--	105	--	259	--
<b>여자</b>										
19세이상	283	12.7 (0.6)	225	10.6 (0.6)	240	9.3 (0.5)	73	9.4 (0.8)	248	10.5 (0.6)
65세이상	95	12.1 (0.8)	81	10.8 (0.9)	53	8.9 (1.3)	23	10.1 (1.4)	60	9.2 (1.0)
19세이상(표준화)	283	12.9 (0.7)	225	10.5 (0.6)	240	--	73	--	248	10.8 (0.6)
연령(세)										
19-29	45	11.3 (1.1)	38	9.1 (1.2)	41	9.0 (1.1)	12	-- <sup>⑥</sup>	61	10.1 (1.1)
30-39	39	13.9 (1.4)	37	10.8 (1.2)	41	7.0 (0.7)	16	--	50	11.6 (1.5)
40-49	32	12.6 (1.6)	31	11.2 (1.4)	53	9.8 (1.1)	9	--	42	9.5 (1.3)
50-59	40	15.1 (2.5)	23	10.4 (1.3)	42	11.5 (1.4)	10	--	23	12.9 (1.8)
60-69	69	12.4 (1.0)	31	11.1 (1.9)	19	--	9	--	29	11.3 (1.5)
70+	58	11.7 (1.2)	65	11.1 (0.9)	44	8.3 (1.3)	17	--	43	9.4 (1.1)
거주지역										
동	158	13.3 (0.8)	159	10.4 (0.6)	201	9.3 (0.5)	54	9.4 (0.9)	201	10.7 (0.7)
읍면	125	11.5 (0.9)	66	11.5 (1.4)	39	9.1 (1.1)	19	--	47	8.9 (0.8)
소득수준										
하	102	13.2 (1.1)	75	10.3 (1.0)	94	8.6 (0.6)	28	8.4 (1.2)	73	12.3 (1.3)
중하	65	11.2 (0.9)	41	11.0 (1.2)	61	8.4 (0.8)	19	--	78	10.4 (1.1)
중상	58	13.6 (1.0)	38	7.8 (0.8)	44	10.8 (1.2)	10	--	38	8.4 (0.8)
상	58	12.8 (1.7)	55	12.3 (1.4)	41	10.3 (1.5)	12	--	48	10.1 (1.2)
거주지역(표준화)										
동	158	--	159	--	201	--	54	--	201	--
읍면	125	--	66	--	39	--	19	--	47	--
소득수준(표준화)										
하	102	--	75	--	94	--	28	--	73	--
중하	65	--	41	--	61	--	19	--	78	--
중상	58	--	38	--	44	--	10	--	38	--
상	58	--	55	--	41	--	12	--	48	--

(계속 : 현재흡연자의 하루평균흡연량 추이, 성별, 만19세이상, 1998-2013)

구 분	'09		'10		'11		'12		'13	
	n	평균(표준오차)	n	평균(표준오차)	n	평균(표준오차)	n	평균(표준오차)	n	평균(표준오차)
<b>남자</b>										
19세이상	1,398	16.4 (0.3)	1,156	16.2 (0.3)	1,051	16.3 (0.3)	880	16.1 (0.4)	876	15.8 (0.3)
65세이상	173	13.9 (0.8)	148	15.3 (0.9)	162	13.1 (0.8)	142	12.9 (0.7)	110	13.5 (0.8)
19세이상(표준화)	1,398	16.2 (0.3)	1,156	16.0 (0.3)	1,051	16.1 (0.3)	880	15.8 (0.4)	876	15.5 (0.3)
연령(세)										
19-29	245	12.8 (0.4)	143	12.9 (0.7)	119	14.1 (0.6)	103	13.5 (0.6)	119	13.8 (0.6)
30-39	337	16.1 (0.4)	310	15.2 (0.5)	264	15.8 (0.6)	216	15.4 (0.7)	207	14.9 (0.5)
40-49	316	19.0 (0.5)	277	18.3 (0.7)	205	18.6 (0.6)	187	18.5 (0.9)	209	17.0 (0.6)
50-59	225	19.2 (0.6)	199	19.5 (0.6)	218	17.1 (0.7)	172	17.5 (0.8)	168	17.7 (0.7)
60-69	175	16.7 (0.7)	139	15.5 (0.9)	137	17.2 (0.8)	116	17.1 (1.2)	119	16.4 (1.0)
70+	100	12.4 (0.7)	88	15.0 (1.1)	108	11.8 (0.9)	86	11.4 (0.9)	54	12.0 (1.0)
거주지역										
동	1,044	16.1 (0.3)	901	16.0 (0.3)	819	15.8 (0.3)	699	15.6 (0.4)	692	15.7 (0.3)
읍면	354	17.7 (0.6)	255	17.2 (0.9)	232	17.9 (1.2)	181	18.5 (1.0)	184	16.3 (0.6)
소득수준										
하	384	16.9 (0.5)	328	16.3 (0.6)	276	15.5 (0.5)	245	16.7 (0.7)	244	16.7 (0.6)
중하	376	16.7 (0.6)	296	16.6 (0.5)	274	16.5 (0.5)	226	15.5 (0.6)	227	15.5 (0.4)
중상	318	16.5 (0.5)	267	15.2 (0.7)	255	16.7 (0.8)	199	15.7 (0.8)	208	15.1 (0.6)
상	299	15.2 (0.5)	251	16.8 (0.7)	242	16.3 (0.6)	197	16.5 (0.7)	190	15.8 (0.8)
거주지역(표준화)										
동	1,044	16.0 (0.3)	901	15.9 (0.3)	819	15.7 (0.3)	699	15.4 (0.3)	692	15.4 (0.3)
읍면	354	17.2 (0.5)	255	--	232	--	181	--	184	--
소득수준(표준화)										
하	384	16.6 (0.4)	328	15.9 (0.5)	276	15.3 (0.5)	245	16.3 (0.6)	244	--
중하	376	16.4 (0.5)	296	16.2 (0.5)	274	16.2 (0.5)	226	15.4 (0.6)	227	--
중상	318	--	267	--	255	16.8 (0.8)	199	--	208	--
상	299	15.1 (0.5)	251	--	242	--	197	--	190	--
<b>여자</b>										
19세이상	263	10.0 (0.5)	179	9.1 (0.4)	180	8.9 (0.6)	172	8.0 (0.5)	158	8.6 (0.5)
65세이상	51	9.3 (1.1)	33	9.9 (0.9)	37	8.4 (0.9)	18	--	27	7.1 (1.1)
19세이상(표준화)	263	10.4 (0.6)	179	--	180	--	172	--	158	--
연령(세)										
19-29	63	8.4 (0.6)	37	8.7 (0.8)	36	9.1 (1.3)	43	7.3 (0.7)	36	8.3 (1.1)
30-39	60	9.6 (0.8)	41	8.9 (1.0)	46	7.0 (0.8)	43	7.5 (0.6)	32	10.1 (1.1)
40-49	42	12.0 (1.4)	39	8.2 (0.8)	21	7.7 (1.1)	25	7.8 (1.3)	36	8.7 (0.8)
50-59	30	10.7 (1.7)	21	10.3 (1.0)	29	12.0 (1.0)	38	9.8 (1.0)	21	7.8 (1.0)
60-69	30	14.6 (1.8)	18	--	19	--	9	--	19	--
70+	38	8.4 (1.1)	23	10.3 (1.2)	29	8.3 (1.1)	14	--	14	--
거주지역										
동	211	9.8 (0.6)	145	9.0 (0.5)	144	8.9 (0.6)	150	7.9 (0.5)	127	8.7 (0.5)
읍면	52	11.2 (1.0)	34	9.7 (1.0)	36	8.8 (1.0)	22	8.7 (2.0)	31	8.5 (0.8)
소득수준										
하	98	10.5 (0.8)	73	9.3 (0.6)	72	8.0 (0.9)	61	7.7 (0.7)	63	8.0 (0.5)
중하	63	9.8 (0.7)	38	8.7 (1.0)	46	9.5 (1.0)	52	7.8 (0.8)	47	9.8 (1.1)
중상	60	9.6 (1.1)	33	9.2 (1.2)	35	10.2 (1.4)	30	8.8 (1.4)	28	8.4 (1.1)
상	38	9.6 (1.5)	33	8.4 (0.8)	27	9.2 (1.7)	27	7.4 (1.1)	20	8.2 (1.2)
거주지역(표준화)										
동	211	--	145	--	144	--	150	--	127	--
읍면	52	--	34	--	36	--	22	--	31	--
소득수준(표준화)										
하	98	--	73	--	72	--	61	--	63	--
중하	63	--	38	--	46	--	52	--	47	--
중상	60	--	33	--	35	--	30	--	28	--
상	38	--	33	--	27	--	27	--	20	--

제3부

건 추  
태 강  
행 이

표 1-4. 현재흡연자의 금연시도율<sup>1)</sup> 추이 : 성별, 만19세이상, 2001-2013

(단위 : %)

구 분	'98		'01		'05		'07		'08	
	n	분율(표준오차)	n	분율(표준오차)	n	분율(표준오차)	n	분율(표준오차)	n	분율(표준오차)
<b>전체</b>										
19세이상	-	--	2,474	47.4 (1.2)	2,054	60.8 (1.1)	587	60.8 (2.5)	1,499	57.3 (1.5)
65세이상	-	--	232	36.1 (3.8)	203	52.2 (4.4)	110	61.6 (5.4)	224	52.1 (4.2)
19세이상(표준화) <sup>2)</sup>	-	--	2,474	47.2 (1.2)	2,054	59.9 (1.1)	587	60.7 (2.4)	1,499	56.6 (1.5)
연령(세)										
19-29	-	--	506	53.6 (2.6)	366	71.2 (2.5)	77	71.2 (5.8)	252	61.9 (3.5)
30-39	-	--	681	49.3 (2.1)	525	63.6 (2.1)	156	61.6 (3.9)	388	58.1 (2.6)
40-49	-	--	636	47.3 (2.1)	538	57.8 (2.2)	129	52.7 (5.1)	328	59.8 (2.8)
50-59	-	--	308	42.6 (3.1)	322	48.5 (2.9)	85	55.8 (5.9)	218	50.2 (3.7)
60-69	-	--	213	43.0 (3.3)	191	54.2 (4.2)	75	56.4 (5.5)	174	49.8 (5.1)
70+	-	--	130	34.9 (4.8)	112	49.3 (5.3)	65	64.6 (7.5)	139	47.0 (5.2)
거주지역										
동	-	--	1,929	48.2 (1.3)	1,626	60.8 (1.2)	422	61.8 (3.0)	1,140	58.0 (1.7)
읍면	-	--	545	44.2 (2.7)	428	60.9 (2.3)	165	56.9 (4.0)	359	53.8 (3.1)
소득수준 <sup>3)</sup>										
하	-	--	582	44.6 (2.4)	613	59.8 (2.2)	176	58.3 (4.4)	423	59.4 (2.9)
중하	-	--	582	53.4 (2.0)	533	61.5 (2.3)	137	56.4 (4.2)	395	56.7 (2.6)
중상	-	--	587	46.3 (2.3)	459	59.1 (2.2)	133	65.3 (5.4)	331	56.1 (3.3)
상	-	--	574	47.3 (2.3)	421	62.6 (2.8)	118	64.7 (5.4)	305	58.2 (3.4)
거주지역(표준화)										
동	-	--	1,929	47.8 (1.4)	1,626	59.7 (1.3)	422	62.9 (2.8)	1,140	57.0 (1.6)
읍면	-	--	545	46.8 (2.6)	428	61.3 (2.1)	165	-- <sup>4)</sup>	359	57.0 (3.4)
소득수준(표준화)										
하	-	--	582	44.8 (2.4)	613	59.3 (2.2)	176	57.5 (4.2)	423	58.9 (2.8)
중하	-	--	582	52.7 (2.1)	533	60.6 (2.3)	137	--	395	55.8 (2.6)
중상	-	--	587	45.2 (2.2)	459	58.2 (2.2)	133	--	331	54.9 (3.2)
상	-	--	574	47.7 (2.4)	421	61.8 (2.7)	118	--	305	57.6 (3.3)

1) 현재흡연자의 금연시도율 : 현재흡연자 중 최근 1년 동안 담배를 끊고자 하루(24시간) 이상 금연을 시도한 분율

2) 2005년 추계인구로 연령표준화

3) 소득수준 : 월가구균등화소득(월가구소득/ $\sqrt{\text{가구원수}}$ )을 성별·연령별(5세단위) 사분위로 분류

4) 자료수(n)가 20명 미만으로 결과 비제시

5) 연령대별 자료수(n)가 20명 미만으로 연령표준화 결과 비제시

\* : 변동계수(coefficient of variation) 25-50%



(계속 : 현재흡연자의 금연시도를 추이, 성별, 만19세이상, 2001-2013)

구 분	'09		'10		'11		'12		'13	
	n	분율(표준오차)	n	분율(표준오차)	n	분율(표준오차)	n	분율(표준오차)	n	분율(표준오차)
<b>전체</b>										
19세이상	1,661	57.9 (1.5)	1,332	54.6 (1.8)	1,227	56.1 (1.9)	1,049	55.3 (1.7)	1,034	57.5 (1.7)
65세이상	224	42.8 (4.0)	181	56.1 (4.7)	199	50.7 (4.3)	159	60.5 (4.2)	137	57.3 (4.7)
19세이상(표준화)	1,661	57.2 (1.5)	1,332	54.4 (1.8)	1,227	55.4 (1.9)	1,049	56.0 (1.7)	1,034	57.0 (1.7)
연령(세)										
19-29	308	63.1 (3.4)	180	58.5 (4.9)	155	54.3 (4.6)	146	54.7 (4.4)	155	53.8 (4.5)
30-39	397	59.3 (2.7)	349	57.1 (2.9)	308	63.9 (2.9)	259	56.3 (3.7)	239	61.8 (3.4)
40-49	358	55.2 (2.5)	316	52.1 (3.6)	226	50.7 (3.6)	210	52.6 (3.9)	245	53.6 (3.5)
50-59	255	57.8 (4.1)	220	51.8 (3.6)	245	55.1 (3.5)	210	53.4 (4.3)	189	61.7 (4.4)
60-69	205	52.0 (4.3)	156	43.6 (5.1)	156	47.9 (5.3)	125	60.1 (4.8)	138	57.5 (4.5)
70+	138	44.0 (5.2)	111	59.8 (5.3)	137	56.4 (5.3)	99	69.5 (5.0)	68	52.7 (6.6)
거주지역										
동	1,255	58.0 (1.7)	1,043	55.4 (1.9)	960	56.7 (2.2)	845	57.2 (1.9)	819	57.7 (2.0)
읍면	406	57.2 (3.1)	289	51.6 (4.3)	267	53.4 (3.8)	204	47.0 (4.0)	215	56.7 (3.5)
소득수준										
하	482	55.3 (2.5)	401	54.6 (3.0)	347	58.7 (3.3)	304	54.0 (3.1)	307	57.5 (3.3)
중하	439	58.4 (2.9)	333	54.4 (3.3)	320	55.4 (3.5)	278	58.1 (3.4)	274	54.1 (3.5)
중상	378	56.8 (2.9)	298	55.6 (3.3)	289	56.6 (4.2)	229	57.8 (4.0)	236	62.5 (3.1)
상	337	62.9 (3.1)	284	53.8 (3.3)	267	52.8 (4.1)	223	50.9 (4.1)	210	57.0 (3.8)
거주지역(표준화)										
동	1,255	57.0 (1.8)	1,043	55.5 (2.0)	960	55.6 (2.2)	845	58.1 (1.9)	819	57.4 (2.0)
읍면	406	59.7 (3.0)	289	--	267	--	204	--	215	--
소득수준(표준화)										
하	482	54.7 (2.4)	401	52.7 (3.0)	347	58.7 (3.3)	304	54.1 (3.1)	307	--
중하	439	58.2 (2.8)	333	54.6 (3.2)	320	55.4 (3.3)	278	57.6 (3.3)	274	--
중상	378	55.6 (2.8)	298	55.6 (3.4)	289	54.6 (3.9)	229	58.5 (3.9)	236	61.3 (3.3)
상	337	61.9 (3.0)	284	54.2 (3.2)	267	--	223	--	210	--

제3부

건 추  
태 강  
행 이

(계속 : 현재흡연자의 금연시도율 추이, 성별, 만19세이상, 2001-2013)

구 분	'98		'01		'05		'07		'08	
	n	분율(표준오차)	n	분율(표준오차)	n	분율(표준오차)	n	분율(표준오차)	n	분율(표준오차)
<b>남자</b>										
19세이상	-	--	2,247	48.3 (1.2)	1,814	61.0 (1.2)	514	59.9 (2.7)	1,253	57.4 (1.6)
65세이상	-	--	152	41.0 (4.6)	150	54.9 (5.1)	87	58.0 (6.7)	164	56.2 (5.0)
19세이상(표준화)	-	--	2,247	48.0 (1.3)	1,814	60.0 (1.2)	514	59.8 (2.7)	1,253	56.9 (1.6)
연령(세)										
19-29	-	--	468	51.7 (2.7)	325	70.0 (2.9)	65	71.8 (5.9)	192	59.6 (4.0)
30-39	-	--	643	49.9 (2.2)	484	63.1 (2.2)	140	60.6 (4.3)	338	59.1 (2.9)
40-49	-	--	603	48.3 (2.1)	485	58.8 (2.2)	120	52.5 (5.0)	287	60.7 (2.9)
50-59	-	--	285	43.7 (3.2)	280	48.2 (3.3)	75	53.9 (6.3)	195	49.0 (3.8)
60-69	-	--	182	44.6 (3.8)	172	54.8 (4.5)	66	54.9 (6.8)	145	51.7 (5.4)
70+	-	--	66	42.1 (6.3)	68	52.7 (6.7)	48	60.5 (9.6)	96	52.8 (6.9)
거주지역										
동	-	--	1,767	48.7 (1.4)	1,425	61.3 (1.4)	368	61.1 (3.2)	941	58.3 (1.8)
읍면	-	--	480	46.8 (2.5)	389	59.9 (2.3)	146	55.3 (4.1)	312	53.2 (3.3)
소득수준										
하	-	--	507	46.7 (2.7)	519	60.0 (2.2)	149	56.3 (5.1)	351	59.4 (3.2)
중하	-	--	541	53.8 (2.1)	472	60.7 (2.5)	118	55.5 (4.9)	317	56.9 (3.0)
중상	-	--	549	45.9 (2.3)	415	60.4 (2.4)	123	64.9 (5.6)	293	55.3 (3.6)
상	-	--	518	47.7 (2.4)	380	62.6 (3.0)	105	63.4 (5.5)	258	59.1 (3.7)
거주지역(표준화)										
동	-	--	1,767	48.5 (1.5)	1,425	60.0 (1.5)	368	--	941	57.6 (1.8)
읍면	-	--	480	48.0 (2.5)	389	60.1 (2.2)	146	--	312	56.2 (3.7)
소득수준(표준화)										
하	-	--	507	--	519	--	149	--	351	59.2 (3.1)
중하	-	--	541	--	472	--	118	--	317	56.1 (3.0)
중상	-	--	549	--	415	--	123	--	293	55.0 (3.4)
상	-	--	518	--	380	--	105	--	258	--
<b>여자</b>										
19세이상	-	--	227	39.1 (3.4)	240	59.5 (3.6)	73	67.9 (6.2)	246	56.5 (3.6)
65세이상	-	--	80	26.4 (5.7)	53	43.9 (7.4)	23	71.2 (10.5)	60	40.6 (7.5)
19세이상(표준화)	-	--	227	42.8 (3.3)	240	--	73	--	246	55.3 (3.4)
연령(세)										
19-29	-	--	38	74.4 (8.1)	41	82.6 (6.4)	12	-- <sup>5)</sup>	60	72.6 (5.4)
30-39	-	--	38	39.6 (7.9)	41	70.3 (8.1)	16	--	50	50.1 (7.8)
40-49	-	--	33	31.7 (7.8)	53	47.8 (8.0)	9	--	41	51.7 (8.3)
50-59	-	--	23	30.1 (10.2)*	42	50.4 (7.6)	10	--	23	64.2 (10.1)
60-69	-	--	31	33.3 (8.2)	19	--	9	--	29	37.8 (9.5)*
70+	-	--	64	27.2 (6.4)	44	43.5 (8.0)	17	--	43	36.0 (8.8)
거주지역										
동	-	--	162	43.8 (3.7)	201	57.2 (3.8)	54	67.0 (6.9)	199	56.2 (3.8)
읍면	-	--	65	24.6 (7.4)*	39	71.0 (9.8)	19	--	47	58.7 (10.7)
소득수준										
하	-	--	75	30.9 (6.1)	94	58.5 (5.9)	27	68.7 (8.8)	72	59.3 (7.0)
중하	-	--	41	47.9 (8.3)	61	69.7 (6.2)	19	--	78	55.6 (6.2)
중상	-	--	38	51.3 (8.9)	44	44.2 (6.4)	10	--	38	63.1 (9.3)
상	-	--	56	43.8 (6.5)	41	62.7 (9.0)	13	--	47	52.0 (8.3)
거주지역(표준화)										
동	-	--	162	--	201	--	54	--	199	--
읍면	-	--	65	--	39	--	19	--	47	--
소득수준(표준화)										
하	-	--	75	--	94	--	27	--	72	--
중하	-	--	41	--	61	--	19	--	78	--
중상	-	--	38	--	44	--	10	--	38	--
상	-	--	56	--	41	--	13	--	47	--

(계속 : 현재흡연자의 금연시도를 추이, 성별, 만19세이상, 2001-2013)

구 분	'09		'10		'11		'12		'13	
	n	분율(표준오차)	n	분율(표준오차)	n	분율(표준오차)	n	분율(표준오차)	n	분율(표준오차)
<b>남자</b>										
19세이상	1,398	57.9 (1.6)	1,153	53.4 (2.0)	1,048	56.9 (2.1)	878	54.5 (2.0)	876	57.0 (1.8)
65세이상	173	47.4 (4.4)	148	56.8 (4.9)	162	51.9 (4.6)	142	60.0 (4.5)	110	59.4 (5.6)
19세이상(표준화)	1,398	57.4 (1.6)	1,153	53.5 (2.0)	1,048	56.3 (2.1)	878	55.2 (1.9)	876	56.5 (1.9)
연령(세)										
19-29	245	63.1 (3.5)	143	57.0 (5.5)	119	54.8 (5.2)	103	52.1 (5.0)	119	50.5 (5.3)
30-39	337	57.9 (3.0)	308	55.5 (3.1)	263	65.0 (3.3)	216	55.7 (4.1)	207	61.7 (3.5)
40-49	316	54.8 (2.6)	277	51.3 (3.7)	205	51.1 (3.7)	185	53.6 (4.1)	209	53.4 (3.7)
50-59	225	58.2 (4.0)	199	50.7 (3.9)	216	55.5 (3.9)	172	51.5 (4.9)	168	62.0 (4.8)
60-69	175	54.0 (4.6)	138	44.3 (5.4)	137	50.2 (5.7)	116	58.7 (5.0)	119	56.7 (4.9)
70+	100	49.6 (5.9)	88	60.5 (5.6)	108	58.5 (5.8)	86	70.0 (5.5)	54	57.6 (7.6)
거주지역										
동	1,044	57.6 (1.9)	898	54.4 (2.2)	817	58.0 (2.5)	696	56.7 (2.2)	692	57.3 (2.1)
읍면	354	58.9 (3.1)	255	49.7 (4.5)	231	52.6 (3.7)	182	45.2 (4.2)	184	55.9 (3.5)
소득수준										
하	384	53.9 (2.8)	328	53.5 (3.4)	275	59.4 (3.9)	244	52.1 (3.8)	244	54.9 (3.7)
중하	376	58.0 (3.2)	295	53.8 (3.5)	274	56.9 (3.7)	226	57.7 (3.7)	227	54.6 (3.9)
중상	318	57.9 (3.2)	265	54.5 (3.6)	254	57.6 (4.5)	199	57.6 (4.3)	208	64.1 (3.1)
상	299	62.9 (3.2)	251	51.8 (3.6)	241	53.1 (4.3)	196	50.4 (4.4)	190	55.6 (4.0)
거주지역(표준화)										
동	1,044	56.9 (1.9)	898	55.1 (2.2)	817	57.0 (2.5)	696	57.6 (2.1)	692	57.0 (2.2)
읍면	354	60.7 (3.1)	255	--	231	--	182	--	184	--
소득수준(표준화)										
하	384	53.4 (2.8)	328	52.0 (3.4)	275	59.6 (3.9)	244	52.6 (3.8)	244	--
중하	376	57.9 (3.0)	295	53.8 (3.4)	274	57.4 (3.5)	226	56.7 (3.6)	227	--
중상	318	--	265	--	254	55.9 (4.2)	199	--	208	--
상	299	62.1 (3.1)	251	--	241	--	196	--	190	--
<b>여자</b>										
19세이상	263	57.8 (3.6)	179	63.3 (4.0)	179	50.5 (4.1)	171	60.1 (4.1)	158	60.7 (4.6)
65세이상	51	28.9 (6.8)	33	53.0 (10.5)	37	45.2 (9.1)	17	--	27	49.6 (11.2)
19세이상(표준화)	263	57.5 (3.4)	179	--	179	--	171	--	158	--
연령(세)										
19-29	63	63.0 (7.0)	37	68.7 (6.2)	36	52.4 (8.2)	43	63.3 (7.4)	36	69.4 (8.4)
30-39	60	69.5 (7.0)	41	70.2 (7.5)	45	55.5 (9.0)	43	60.5 (9.7)	32	62.4 (9.7)
40-49	42	58.6 (8.4)	39	59.4 (8.8)	21	45.9 (11.8)*	25	42.9 (11.9)*	36	55.1 (9.0)
50-59	30	53.8 (10.5)	21	61.4 (10.8)	29	51.7 (11.6)	38	63.1 (8.7)	21	58.8 (12.7)
60-69	30	38.5 (9.1)	18	--	19	--	9	--	19	--
70+	38	32.0 (8.3)*	23	57.4 (12.5)	29	48.9 (10.4)	13	--	14	--
거주지역										
동	211	60.5 (3.9)	145	62.3 (4.6)	143	48.4 (4.4)	149	59.5 (4.4)	127	60.2 (5.0)
읍면	52	42.8 (8.0)	34	67.2 (8.1)	36	59.5 (8.5)	22	64.6 (11.3)	31	63.2 (11.8)
소득수준										
하	98	62.2 (5.3)	73	60.0 (6.9)	72	55.6 (6.7)	60	63.1 (7.8)	63	70.4 (7.3)
중하	63	62.1 (7.0)	38	60.5 (8.4)	46	45.4 (8.3)	52	60.1 (7.8)	47	50.5 (8.3)
중상	60	49.3 (6.9)	33	66.3 (8.2)	35	45.6 (10.1)	30	58.9 (10.0)	28	47.5 (10.1)
상	38	62.6 (8.9)	33	71.8 (9.3)	26	49.6 (11.6)	27	55.2 (11.5)	20	70.5 (10.3)
거주지역(표준화)										
동	211	--	145	--	143	--	149	--	127	--
읍면	52	--	34	--	36	--	22	--	31	--
소득수준(표준화)										
하	98	--	73	--	72	--	60	--	63	--
중하	63	--	38	--	46	--	52	--	47	--
중상	60	--	33	--	35	--	30	--	28	--
상	38	--	33	--	26	--	27	--	20	--

제3부

건  
추  
태  
강  
행  
이

표 1-5. 현재흡연자의 1개월내금연계획<sup>1)</sup> 추이 : 성별, 만19세이상, 2001-2013

(단위 : %)

구 분	'98		'01		'05		'07		'08	
	n	분율(표준오차)	n	분율(표준오차)	n	분율(표준오차)	n	분율(표준오차)	n	분율(표준오차)
<b>전체</b>										
19세이상	-	--	2,453	7.1 (0.6)	2,053	11.0 (0.8)	585	19.8 (1.9)	1,497	18.1 (1.2)
65세이상	-	--	229	5.3 (1.6)*	203	8.7 (2.0)	110	24.2 (5.0)	224	19.1 (3.0)
19세이상(표준화) <sup>2)</sup>	-	--	2,453	7.1 (0.6)	2,053	10.7 (0.8)	585	20.2 (1.9)	1,497	18.0 (1.2)
연령(세)										
19-29	-	--	503	8.5 (1.3)	365	10.0 (1.6)	77	19.4 (5.4)*	252	15.0 (2.6)
30-39	-	--	679	7.7 (1.1)	525	12.0 (1.4)	156	21.4 (3.6)	387	21.9 (2.3)
40-49	-	--	631	6.9 (1.1)	538	12.8 (1.5)	128	13.7 (2.9)	327	19.9 (2.5)
50-59	-	--	303	5.9 (1.3)	322	10.3 (1.8)	84	25.7 (6.2)	218	14.2 (3.3)
60-69	-	--	210	6.4 (1.8)*	191	6.2 (1.8)*	75	25.2 (6.9)*	173	19.0 (3.4)
70+	-	--	127	5.0 (2.0)*	112	8.6 (2.7)*	65	21.2 (6.7)*	140	14.4 (3.5)
거주지역										
동	-	--	1,916	7.7 (0.6)	1,625	11.2 (0.9)	420	19.3 (2.1)	1,136	18.9 (1.4)
읍면	-	--	537	4.7 (1.2)*	428	9.8 (1.3)	165	21.7 (3.8)	361	14.2 (2.3)
소득수준 <sup>3)</sup>										
하	-	--	573	5.1 (0.9)	613	11.2 (1.4)	176	23.3 (3.4)	425	17.1 (2.1)
중하	-	--	576	6.6 (1.0)	532	9.0 (1.2)	137	21.3 (3.7)	395	18.3 (2.2)
중상	-	--	585	8.3 (1.3)	459	11.5 (1.5)	132	19.6 (4.3)	330	20.7 (2.6)
상	-	--	571	8.2 (1.2)	421	12.0 (1.7)	118	16.9 (3.9)	303	18.2 (2.2)
거주지역(표준화)										
동	-	--	1,916	7.7 (0.6)	1,625	10.8 (0.9)	420	19.8 (2.1)	1,136	18.6 (1.3)
읍면	-	--	537	4.9 (1.2)	428	9.9 (1.4)	165	-- <sup>4)</sup>	361	13.9 (2.5)
소득수준(표준화)										
하	-	--	573	5.2 (0.9)	613	10.6 (1.4)	176	23.5 (3.4)	425	17.3 (2.1)
중하	-	--	576	6.4 (0.9)	532	8.9 (1.2)	137	--	395	18.0 (2.1)
중상	-	--	585	7.9 (1.3)	459	11.2 (1.5)	132	--	330	20.0 (2.4)
상	-	--	571	8.3 (1.3)	421	11.8 (1.6)	118	--	303	18.3 (2.2)

1) 현재흡연자의 1개월내금연계획률 : 현재흡연자 중 1개월 내 금연할 계획이 있는 분율

2) 2005년 추계인구로 연령표준화

3) 소득수준 : 월가구균등화소득(월가구소득/ $\sqrt{\text{가구원수}}$ )을 성별·연령별(5세단위) 사분위로 분류

4) 연령대별 자료수(n)가 20명 미만으로 연령표준화 결과 비제시

5) 분율 0.1%미만으로 표준오차 비제시

6) 자료수(n)가 20명 미만으로 결과 비제시

\* : 변동계수(coefficient of variation) 25-50%, \*\* : 변동계수 50%이상

(계속 : 현재흡연자의 1개월내금연계획률 추이, 성별, 만19세이상, 2001-2013)

구 분	'09		'10		'11		'12		'13	
	n	분율(표준오차)	n	분율(표준오차)	n	분율(표준오차)	n	분율(표준오차)	n	분율(표준오차)
<b>전체</b>										
19세이상	1,661	18.7 (1.2)	1,333	21.0 (1.3)	1,223	19.7 (1.4)	1,048	19.8 (1.4)	1,034	20.0 (1.3)
65세이상	224	13.0 (2.3)	181	20.3 (3.4)	198	20.8 (3.6)	160	28.5 (4.1)	137	23.7 (4.3)
19세이상(표준화)	1,661	18.3 (1.1)	1,333	21.0 (1.3)	1,223	20.0 (1.4)	1,048	20.5 (1.4)	1,034	20.1 (1.3)
연령(세)										
19-29	308	18.4 (2.4)	180	22.1 (3.4)	155	21.6 (3.7)	146	20.3 (3.3)	155	21.0 (3.0)
30-39	397	21.7 (2.6)	350	19.9 (2.3)	306	17.7 (2.5)	257	15.0 (2.6)	239	17.6 (2.6)
40-49	358	17.3 (2.1)	316	23.2 (2.7)	225	18.5 (2.6)	211	21.9 (3.0)	245	19.0 (2.7)
50-59	255	18.8 (2.8)	220	17.9 (2.9)	245	19.8 (2.9)	209	19.5 (3.4)	189	22.3 (3.3)
60-69	205	18.0 (3.1)	156	23.6 (4.3)	156	21.8 (4.2)	125	25.3 (5.2)	138	21.3 (4.0)
70+	138	9.7 (2.5)*	111	17.6 (4.1)	136	24.2 (4.7)	100	30.1 (5.3)	68	23.4 (5.4)
거주지역										
동	1,255	18.9 (1.4)	1,044	21.5 (1.4)	958	18.8 (1.5)	845	20.2 (1.5)	819	20.1 (1.4)
읍면	406	17.6 (2.2)	289	19.0 (2.9)	265	23.2 (2.7)	203	18.3 (4.2)	215	19.3 (2.9)
소득수준										
하	482	17.5 (1.9)	400	22.6 (2.3)	346	22.8 (2.7)	305	21.9 (2.8)	307	18.0 (2.5)
중하	439	19.7 (2.2)	334	19.8 (2.5)	319	20.2 (2.7)	276	20.0 (3.0)	274	17.5 (2.5)
중상	378	17.1 (2.4)	299	20.1 (2.8)	287	20.7 (3.1)	228	20.9 (3.2)	236	24.8 (3.1)
상	337	21.1 (2.6)	284	21.4 (3.3)	267	13.7 (2.6)	224	14.8 (2.5)	210	20.9 (2.9)
거주지역(표준화)										
동	1,255	18.4 (1.3)	1,044	22.0 (1.5)	958	19.1 (1.5)	845	20.7 (1.5)	819	20.3 (1.5)
읍면	406	18.2 (2.5)	289	--	265	--	203	--	215	--
소득수준(표준화)										
하	482	17.0 (1.8)	400	22.0 (2.3)	346	23.0 (2.8)	305	23.0 (2.7)	307	--
중하	439	19.6 (2.1)	334	20.3 (2.6)	319	21.2 (2.8)	276	20.8 (2.9)	274	--
중상	378	16.5 (2.2)	299	20.8 (2.9)	287	20.1 (3.0)	228	20.7 (3.1)	236	24.6 (3.0)
상	337	20.5 (2.5)	284	21.9 (3.2)	267	--	224	--	210	--

제3부

건 추  
태 강  
행 이

(계속 : 현재흡연자의 1개월내금연계획률 추이, 성별, 만19세이상, 2001-2013)

구 분	'98		'01		'05		'07		'08	
	n	분율(표준오차)	n	분율(표준오차)	n	분율(표준오차)	n	분율(표준오차)	n	분율(표준오차)
<b>남자</b>										
19세이상	-	--	2,229	7.3 (0.6)	1,813	10.9 (0.8)	512	19.1 (2.0)	1,252	18.0 (1.3)
65세이상	-	--	151	8.0 (2.4)*	150	9.4 (2.3)	87	22.1 (5.7)*	164	18.5 (3.4)
19세이상(표준화)	-	--	2,229	7.5 (0.6)	1,813	10.7 (0.8)	512	19.4 (2.0)	1,252	17.7 (1.2)
연령(세)										
19-29	-	--	465	8.4 (1.3)	324	9.4 (1.6)	65	20.8 (6.2)*	192	14.0 (2.7)
30-39	-	--	641	7.3 (1.1)	484	11.4 (1.4)	140	21.4 (3.8)	337	22.7 (2.4)
40-49	-	--	598	6.9 (1.1)	485	13.5 (1.7)	119	10.9 (2.6)	286	19.5 (2.6)
50-59	-	--	280	6.4 (1.4)	280	10.7 (2.0)	74	25.5 (6.4)	196	14.9 (3.5)
60-69	-	--	180	6.8 (2.0)*	172	6.4 (2.0)*	66	22.4 (6.6)*	144	17.7 (3.7)
70+	-	--	65	9.6 (3.9)*	68	9.1 (3.3)*	48	19.0 (7.9)*	97	13.2 (3.5)*
거주지역										
동	-	--	1,756	7.9 (0.6)	1,424	11.1 (0.9)	366	18.6 (2.2)	938	19.0 (1.5)
읍면	-	--	473	5.1 (1.4)*	389	10.2 (1.3)	146	21.3 (4.0)	314	13.2 (2.2)
소득수준										
하	-	--	499	5.3 (1.0)	519	10.3 (1.4)	149	22.2 (3.9)	353	16.1 (2.3)
중하	-	--	536	6.5 (0.9)	471	9.0 (1.3)	118	19.8 (3.7)	317	19.5 (2.5)
중상	-	--	547	8.3 (1.4)	415	12.3 (1.6)	122	19.3 (4.4)	292	20.0 (2.7)
상	-	--	516	8.4 (1.3)	380	12.4 (1.7)	105	16.8 (4.3)*	257	18.9 (2.5)
거주지역(표준화)										
동	-	--	1,756	8.3 (0.8)	1,424	10.7 (0.9)	366	--	938	18.4 (1.4)
읍면	-	--	473	5.1 (1.2)	389	10.3 (1.3)	146	--	314	13.0 (2.4)
소득수준(표준화)										
하	-	--	499	--	519	--	149	--	353	16.3 (2.3)
중하	-	--	536	--	471	--	118	--	317	18.5 (2.3)
중상	-	--	547	--	415	--	122	--	292	19.0 (2.5)
상	-	--	516	--	380	--	105	--	257	--
<b>여자</b>										
19세이상	-	--	224	5.3 (1.4)*	240	11.1 (2.5)	73	25.7 (5.4)	245	18.5 (2.8)
65세이상	-	--	78	0.0 ( - ) <sup>5)</sup>	53	6.4 (3.8)**	23	29.8 (10.5)*	60	20.7 (5.7)*
19세이상(표준화)	-	--	224	7.0 (2.0)*	240	--	73	--	245	18.0 (2.9)
연령(세)										
19-29	-	--	38	9.2 (4.3)*	41	15.7 (6.2)*	12	-- <sup>6)</sup>	60	19.6 (5.9)*
30-39	-	--	38	12.8 (5.3)*	41	20.6 (7.2)*	16	--	50	15.9 (5.2)*
40-49	-	--	33	7.0 (4.9)**	53	6.0 (3.4)**	9	--	41	22.8 (7.3)*
50-59	-	--	23	0.0 ( - )	42	7.0 (4.1)**	10	--	22	5.3 (5.3)**
60-69	-	--	30	3.8 (3.6)**	19	--	9	--	29	28.0 (11.3)*
70+	-	--	62	0.0 ( - )	44	7.7 (4.5)**	17	--	43	16.7 (6.2)*
거주지역										
동	-	--	160	6.6 (1.9)*	201	12.3 (2.9)	54	25.8 (6.4)	198	17.9 (2.9)
읍면	-	--	64	1.1 (1.1)**	39	4.9 (3.6)**	19	--	47	22.9 (7.5)*
소득수준										
하	-	--	74	3.4 (2.0)**	94	17.1 (4.3)*	27	29.0 (7.3)*	72	23.5 (4.6)
중하	-	--	40	7.0 (4.0)**	61	9.7 (4.7)*	19	--	78	12.4 (4.4)*
중상	-	--	38	7.3 (4.4)**	44	2.4 (2.4)**	10	--	38	27.0 (8.6)*
상	-	--	55	6.7 (3.1)*	41	8.9 (4.5)**	13	--	46	13.3 (5.5)*
거주지역(표준화)										
동	-	--	160	--	201	--	54	--	198	--
읍면	-	--	64	--	39	--	19	--	47	--
소득수준(표준화)										
하	-	--	74	--	94	--	27	--	72	--
중하	-	--	40	--	61	--	19	--	78	--
중상	-	--	38	--	44	--	10	--	38	--
상	-	--	55	--	41	--	13	--	46	--

(계속 : 현재흡연자의 1개월내금연계획률 추이, 성별, 만19세이상, 2001-2013)

구 분	'09		'10		'11		'12		'13	
	n	분율(표준오차)	n	분율(표준오차)	n	분율(표준오차)	n	분율(표준오차)	n	분율(표준오차)
<b>남자</b>										
19세이상	1,398	18.5 (1.2)	1,154	20.5 (1.4)	1,044	19.6 (1.5)	877	19.0 (1.6)	876	19.2 (1.4)
65세이상	173	15.4 (2.9)	148	23.1 (4.3)	161	22.6 (4.2)	142	30.1 (4.6)	110	22.0 (4.6)
19세이상(표준화)	1,398	18.2 (1.1)	1,154	20.8 (1.5)	1,044	20.2 (1.6)	877	19.6 (1.6)	876	19.3 (1.4)
연령(세)										
19-29	245	17.5 (2.6)	143	21.8 (3.8)	119	22.4 (4.4)	103	15.4 (3.4)	119	18.8 (3.3)
30-39	337	20.7 (2.8)	309	18.6 (2.4)	261	16.5 (2.7)	215	15.7 (2.9)	207	17.4 (2.7)
40-49	316	17.4 (2.4)	277	23.0 (2.9)	204	17.5 (2.6)	186	22.7 (3.2)	209	18.3 (2.9)
50-59	225	19.2 (3.0)	199	16.5 (2.9)	216	20.3 (3.1)	171	17.9 (3.5)	168	22.5 (3.5)
60-69	175	19.3 (3.5)	138	25.0 (4.6)	137	24.0 (4.5)	116	23.5 (5.5)	119	18.6 (4.0)
70+	100	11.8 (3.2)*	88	20.4 (5.0)	107	27.4 (5.8)	86	33.9 (6.2)	54	24.6 (6.5)*
거주지역										
동	1,044	18.9 (1.5)	899	21.1 (1.5)	815	18.6 (1.7)	696	19.0 (1.7)	692	19.2 (1.5)
읍면	354	16.9 (2.2)	255	18.4 (3.1)	229	23.3 (3.3)	181	18.9 (4.5)	184	19.1 (3.1)
소득수준										
하	384	16.1 (2.1)	327	22.0 (2.7)	274	22.9 (3.2)	244	21.1 (3.0)	244	16.3 (2.7)
중하	376	19.9 (2.4)	296	19.1 (2.7)	273	20.2 (3.0)	225	19.2 (3.2)	227	16.7 (2.7)
중상	318	17.4 (2.6)	266	19.5 (3.0)	252	21.3 (3.3)	198	21.6 (3.3)	208	25.9 (3.3)
상	299	21.0 (2.8)	251	21.6 (3.6)	241	13.1 (2.7)	197	12.9 (2.6)	190	18.7 (3.0)
거주지역(표준화)										
동	1,044	18.4 (1.3)	899	22.1 (1.7)	815	19.4 (1.8)	696	19.3 (1.7)	692	19.5 (1.6)
읍면	354	16.9 (2.5)	255	--	229	--	181	--	184	--
소득수준(표준화)										
하	384	15.7 (2.0)	327	21.4 (2.7)	274	22.9 (3.3)	244	21.7 (3.0)	244	--
중하	376	20.0 (2.3)	296	19.8 (2.7)	273	21.6 (3.2)	225	19.7 (3.0)	227	--
중상	318	--	266	--	252	20.9 (3.3)	198	--	208	--
상	299	20.5 (2.7)	251	--	241	--	197	--	190	--
<b>여자</b>										
19세이상	263	19.8 (3.1)	179	24.6 (4.5)	179	20.2 (3.7)	171	24.6 (3.6)	158	25.6 (3.6)
65세이상	51	5.6 (2.9)**	33	8.5 (5.3)**	37	12.9 (5.1)*	18	--	27	29.7 (11.2)*
19세이상(표준화)	263	19.3 (2.9)	179	--	179	--	171	--	158	--
연령(세)										
19-29	63	23.0 (6.3)*	37	23.9 (8.0)*	36	17.9 (7.6)*	43	36.1 (7.9)	36	31.7 (8.2)*
30-39	60	29.3 (7.3)	41	30.2 (8.0)*	45	26.3 (7.6)*	42	11.0 (5.5)**	32	19.1 (6.0)*
40-49	42	16.9 (5.6)*	39	25.0 (8.9)*	21	30.2 (12.6)*	25	15.2 (7.8)**	36	24.3 (7.7)*
50-59	30	14.7 (6.5)*	21	29.5 (13.0)*	29	15.5 (6.8)*	38	27.7 (9.0)*	21	19.5 (7.4)*
60-69	30	8.9 (4.2)*	18	--	19	--	9	--	19	--
70+	38	5.3 (3.3)**	23	8.7 (6.3)**	29	12.9 (5.5)*	14	--	14	--
거주지역										
동	211	19.1 (3.4)	145	24.5 (4.9)	143	19.7 (4.0)	149	26.2 (3.9)	127	26.4 (4.2)
읍면	52	23.5 (7.6)*	34	24.7 (10.6)*	36	22.3 (8.8)*	22	11.8 (5.1)*	31	21.4 (5.4)*
소득수준										
하	98	24.5 (5.3)	73	25.6 (6.3)	72	22.2 (5.9)*	61	25.5 (6.7)*	63	26.3 (7.3)*
중하	63	17.7 (5.0)*	38	27.6 (8.8)*	46	20.2 (6.4)*	51	23.8 (7.6)*	47	22.5 (7.1)*
중상	60	15.3 (5.1)*	33	25.5 (9.3)*	35	14.0 (5.9)*	30	15.5 (8.4)**	28	14.8 (6.8)*
상	38	21.5 (7.5)*	33	19.2 (8.3)*	26	21.3 (9.5)*	27	29.2 (11.7)*	20	41.8 (10.7)*
거주지역(표준화)										
동	211	--	145	--	143	--	149	--	127	--
읍면	52	--	34	--	36	--	22	--	31	--
소득수준(표준화)										
하	98	--	73	--	72	--	61	--	63	--
중하	63	--	38	--	46	--	51	--	47	--
중상	60	--	33	--	35	--	30	--	28	--
상	38	--	33	--	26	--	27	--	20	--

제3부

건  
추  
태  
강  
행  
이

표 1-6. 현재비흡연자의 직장실내 간접흡연노출률<sup>1)</sup> 추이 : 성별, 만19세이상, 2005-2013

(단위 : %)

구 분	'98		'01		'05		'07		'08	
	n	분율(표준오차)	n	분율(표준오차)	n	분율(표준오차)	n	분율(표준오차)	n	분율(표준오차)
<b>전체</b>										
19세이상	-	--	-	--	3,182	38.6 (1.2)	1,106	46.8 (2.0)	2,838	45.5 (1.3)
65세이상	-	--	-	--	259	12.5 (2.7)	147	27.1 (5.1)	425	24.3 (2.5)
19세이상(표준화) <sup>3)</sup>	-	--	-	--	3,182	36.8 (1.1)	1,106	45.9 (1.9)	2,838	45.4 (1.3)
연령(세)										
19-29	-	--	-	--	472	38.7 (2.3)	119	53.4 (4.7)	309	56.5 (3.3)
30-39	-	--	-	--	753	41.8 (1.8)	246	51.2 (3.7)	566	49.9 (2.3)
40-49	-	--	-	--	937	44.4 (1.8)	276	45.0 (3.3)	716	44.2 (2.2)
50-59	-	--	-	--	548	38.3 (2.5)	236	45.5 (3.2)	594	45.0 (2.5)
60-69	-	--	-	--	362	21.6 (2.8)	151	35.3 (5.3)	435	30.6 (2.9)
70+	-	--	-	--	110	9.7 (3.2)*	78	24.3 (6.3)*	218	21.7 (3.4)
거주지역										
동	-	--	-	--	2,471	42.2 (1.2)	750	47.0 (2.2)	1,889	47.6 (1.5)
읍면	-	--	-	--	711	24.8 (2.8)	356	46.0 (4.5)	949	38.2 (2.8)
소득수준 <sup>4)</sup>										
하	-	--	-	--	646	36.6 (2.7)	255	46.5 (3.4)	641	45.6 (2.7)
중하	-	--	-	--	796	38.1 (2.1)	261	52.8 (3.4)	689	46.3 (2.5)
중상	-	--	-	--	813	39.0 (2.1)	285	46.3 (3.6)	732	45.7 (2.3)
상	-	--	-	--	901	39.1 (1.9)	279	44.0 (4.2)	718	45.5 (2.4)
거주지역(표준화)										
동	-	--	-	--	2,471	39.6 (1.2)	750	-- <sup>5)</sup>	1,889	46.6 (1.6)
읍면	-	--	-	--	711	28.7 (2.6)	356	48.3 (4.2)	949	44.7 (2.8)
소득수준(표준화)										
하	-	--	-	--	646	36.1 (2.4)	255	46.7 (3.6)	641	45.6 (2.6)
중하	-	--	-	--	796	36.6 (1.9)	261	--	689	45.7 (2.6)
중상	-	--	-	--	813	37.3 (2.0)	285	--	732	46.2 (2.2)
상	-	--	-	--	901	--	279	--	718	45.4 (2.4)

1) 현재비흡연자의 직장실내 간접흡연노출률 : 현재 일을 하고 있는 현재비흡연자(과거흡연자 포함) 중 직장의 실내에서 다른 사람이 피우는 담배연기를 맡은 분율

2) '13년 : '최근 7일 동안' 준거기간 포함

3) 2005년 추계인구로 연령표준화

4) 소득수준 : 월가구균등화소득(월가구소득/√가구원수)을 성별·연령별(5세단위) 사분위로 분류

5) 연령대별 자료수(n)가 20명 미만으로 연령표준화 결과 비제시

\* : 변동계수(coefficient of variation) 25-50%, \*\* : 변동계수 50%이상



(계속 : 현재비흡연자의 직장실내 간접흡연노출률 추이, 성별, 만19세이상, 2005-2013)

구 분	'09		'10		'11		'12		'13 <sup>3)</sup>	
	n	분율(표준오차)	n	분율(표준오차)	n	분율(표준오차)	n	분율(표준오차)	n	분율(표준오차)
<b>전체</b>										
19세이상	3,169	46.3 (1.1)	2,703	49.1 (1.3)	2,591	44.3 (1.4)	2,463	45.3 (1.4)	2,302	48.3 (1.3)
65세이상	479	19.5 (2.2)	384	23.6 (2.7)	430	21.5 (2.5)	407	16.7 (2.6)	299	33.1 (2.8)
19세이상(표준화)	3,169	45.7 (1.0)	2,703	49.2 (1.2)	2,591	45.2 (1.4)	2,463	46.0 (1.4)	2,302	47.3 (1.3)
연령(세)										
19-29	384	50.7 (3.0)	335	58.3 (3.0)	294	56.5 (3.3)	265	59.1 (3.9)	294	47.6 (3.3)
30-39	611	53.5 (2.2)	498	57.3 (2.5)	424	50.9 (3.0)	438	52.4 (2.7)	432	47.9 (2.7)
40-49	796	50.0 (1.9)	617	49.7 (2.5)	573	45.8 (2.4)	510	45.8 (2.5)	557	51.7 (2.2)
50-59	660	43.3 (2.4)	632	46.8 (2.6)	637	39.6 (2.4)	574	40.3 (2.5)	550	51.8 (2.4)
60-69	456	33.1 (2.7)	415	36.3 (3.2)	433	29.5 (3.1)	436	32.8 (3.4)	301	42.0 (3.1)
70+	262	14.0 (2.5)	206	15.5 (3.1)	230	22.4 (3.4)	240	15.0 (3.1)	168	30.1 (3.9)
거주지역										
동	2,181	48.2 (1.2)	1,986	50.2 (1.3)	1,985	45.5 (1.6)	1,897	46.4 (1.5)	1,811	49.0 (1.5)
읍면	988	40.1 (2.8)	717	45.9 (3.4)	606	39.8 (2.8)	566	40.7 (3.2)	491	45.5 (2.7)
소득수준										
하	712	47.3 (2.2)	559	50.1 (2.3)	511	41.4 (2.6)	519	43.1 (2.8)	455	48.1 (2.9)
중하	785	47.9 (2.5)	702	46.6 (2.6)	649	43.1 (2.5)	622	44.9 (2.7)	585	50.3 (2.4)
중상	805	46.8 (2.2)	703	47.9 (2.4)	719	45.9 (2.8)	633	45.2 (2.6)	617	46.7 (2.6)
상	845	44.3 (2.0)	710	52.3 (2.5)	694	46.5 (2.3)	668	48.2 (2.3)	635	48.0 (2.3)
거주지역(표준화)										
동	2,181	46.6 (1.2)	1,986	48.7 (1.2)	1,985	45.0 (1.6)	1,897	46.3 (1.5)	1,811	47.5 (1.6)
읍면	988	45.5 (2.1)	717	52.5 (2.9)	606	51.0 (2.3)	566	44.1 (3.6)	491	45.7 (2.4)
소득수준(표준화)										
하	712	47.4 (2.0)	559	50.8 (2.2)	511	41.6 (2.5)	519	42.9 (2.7)	455	47.2 (2.9)
중하	785	47.8 (2.6)	702	47.8 (2.5)	649	45.1 (2.6)	622	46.2 (2.8)	585	49.4 (2.4)
중상	805	45.6 (2.1)	703	47.5 (2.4)	719	46.4 (2.7)	633	46.5 (2.6)	617	45.4 (2.7)
상	845	43.0 (2.0)	710	51.5 (2.5)	694	47.2 (2.4)	668	48.3 (2.5)	635	46.9 (2.4)

제3부

건 추  
태 강  
행 이

(계속 : 현재비흡연자의 직장실내 간접흡연노출률 추이, 성별, 만19세이상, 2005-2013)

구 분	'98		'01		'05		'07		'08	
	n	분율(표준오차)	n	분율(표준오차)	n	분율(표준오차)	n	분율(표준오차)	n	분율(표준오차)
<b>남자</b>										
19세이상	-	--	-	--	1,251	45.3 (1.7)	460	56.3 (2.9)	1,118	53.1 (1.7)
65세이상	-	--	-	--	123	16.9 (4.1)	63	27.6 (7.1)*	166	31.6 (4.4)
19세이상(표준화)	-	--	-	--	1,251	44.5 (1.7)	460	55.1 (3.0)	1,118	53.4 (1.8)
연령(세)										
19-29	-	--	-	--	112	53.5 (4.9)	36	60.6 (8.9)	89	65.7 (5.6)
30-39	-	--	-	--	314	50.7 (3.1)	99	71.1 (4.7)	240	61.3 (2.9)
40-49	-	--	-	--	359	49.7 (2.9)	113	54.5 (5.2)	269	50.3 (3.3)
50-59	-	--	-	--	249	41.3 (3.4)	112	49.4 (4.8)	250	49.9 (3.6)
60-69	-	--	-	--	166	26.9 (3.8)	64	36.4 (7.3)	178	40.7 (4.8)
70+	-	--	-	--	51	11.5 (4.3)*	36	25.7 (7.3)*	92	23.5 (4.8)
거주지역										
동	-	--	-	--	990	50.2 (1.7)	306	55.8 (3.2)	790	55.0 (2.0)
읍면	-	--	-	--	261	24.8 (3.2)	154	57.8 (6.2)	328	45.2 (3.7)
소득수준										
하	-	--	-	--	226	44.2 (4.0)	82	58.1 (4.7)	206	50.9 (4.4)
중하	-	--	-	--	309	43.9 (3.0)	111	66.8 (4.2)	257	56.4 (3.6)
중상	-	--	-	--	326	43.5 (2.9)	124	55.7 (5.4)	308	54.6 (3.5)
상	-	--	-	--	379	47.8 (3.0)	134	50.0 (6.3)	320	52.3 (3.7)
거주지역(표준화)										
동	-	--	-	--	990	--	306	--	790	53.8 (2.1)
읍면	-	--	-	--	261	--	154	--	328	--
소득수준(표준화)										
하	-	--	-	--	226	--	82	--	206	--
중하	-	--	-	--	309	--	111	--	257	--
중상	-	--	-	--	326	--	124	--	308	55.5 (3.5)
상	-	--	-	--	379	--	134	--	320	52.9 (3.8)
<b>여자</b>										
19세이상	-	--	-	--	1,931	33.6 (1.4)	646	37.5 (2.3)	1,720	38.8 (1.7)
65세이상	-	--	-	--	136	8.5 (2.8)*	84	26.7 (7.0)*	259	19.1 (3.2)
19세이상(표준화)	-	--	-	--	1,931	31.8 (1.3)	646	36.4 (2.2)	1,720	38.2 (1.6)
연령(세)										
19-29	-	--	-	--	360	32.6 (2.7)	83	49.1 (5.4)	220	50.6 (3.5)
30-39	-	--	-	--	439	34.4 (2.5)	147	27.8 (3.8)	326	37.3 (3.2)
40-49	-	--	-	--	578	40.4 (2.2)	163	35.7 (4.0)	447	39.0 (2.9)
50-59	-	--	-	--	299	35.3 (3.2)	124	40.1 (5.7)	344	40.1 (3.3)
60-69	-	--	-	--	196	17.0 (3.1)	87	34.4 (7.3)	257	20.7 (3.0)
70+	-	--	-	--	59	8.0 (4.4)**	42	22.8 (10.8)*	126	20.4 (5.1)*
거주지역										
동	-	--	-	--	1,481	36.0 (1.4)	444	38.9 (2.5)	1,099	40.5 (1.9)
읍면	-	--	-	--	450	24.8 (3.3)	202	32.2 (5.3)	621	33.4 (3.2)
소득수준										
하	-	--	-	--	420	32.0 (3.0)	173	38.5 (4.7)	435	42.2 (3.3)
중하	-	--	-	--	487	33.7 (2.5)	150	39.3 (5.0)	432	38.3 (3.0)
중상	-	--	-	--	487	35.6 (2.5)	161	37.0 (5.2)	424	37.0 (2.9)
상	-	--	-	--	522	31.7 (2.3)	145	35.8 (4.2)	398	37.8 (3.1)
거주지역(표준화)										
동	-	--	-	--	1,481	33.4 (1.3)	444	--	1,099	39.8 (2.0)
읍면	-	--	-	--	450	28.3 (3.3)	202	--	621	38.4 (3.4)
소득수준(표준화)										
하	-	--	-	--	420	30.7 (2.8)	173	--	435	41.7 (3.2)
중하	-	--	-	--	487	--	150	--	432	37.6 (2.9)
중상	-	--	-	--	487	--	161	--	424	37.3 (2.9)
상	-	--	-	--	522	--	145	--	398	37.3 (2.9)

(계속 : 현재비흡연자의 직장실내 간접흡연노출률 추이, 성별, 만19세이상, 2005-2013)

구 분	'09		'10		'11		'12		'13	
	n	분율(표준오차)	n	분율(표준오차)	n	분율(표준오차)	n	분율(표준오차)	n	분율(표준오차)
<b>남자</b>										
19세이상	1,273	53.6 (1.6)	1,108	57.6 (1.9)	1,065	53.9 (2.1)	993	52.9 (2.0)	924	58.5 (1.9)
65세이상	220	22.4 (3.3)	195	26.5 (4.0)	193	29.5 (3.9)	184	23.5 (4.2)	150	40.0 (4.2)
19세이상(표준화)	1,273	53.2 (1.7)	1,108	58.6 (1.7)	1,065	55.2 (2.1)	993	54.4 (2.2)	924	57.2 (2.1)
연령(세)										
19-29	116	60.3 (5.3)	90	76.1 (4.7)	88	65.1 (5.6)	76	65.0 (6.4)	88	53.1 (5.9)
30-39	241	62.4 (3.6)	204	69.8 (3.2)	163	63.9 (4.1)	162	63.7 (5.2)	165	59.5 (4.3)
40-49	304	57.5 (2.6)	243	53.6 (3.7)	236	56.6 (3.8)	206	58.5 (3.6)	221	65.7 (3.4)
50-59	276	50.9 (3.4)	251	55.1 (3.6)	262	47.9 (3.7)	231	41.7 (3.6)	219	60.6 (3.8)
60-69	215	36.6 (3.7)	222	44.6 (4.5)	215	39.2 (4.4)	209	39.0 (4.2)	146	54.7 (4.5)
70+	121	16.5 (3.8)	98	10.1 (3.5)*	101	28.2 (5.0)	109	25.0 (6.5)*	85	33.9 (5.4)
거주지역										
동	896	56.0 (1.8)	834	58.8 (2.0)	836	54.9 (2.4)	774	54.8 (2.3)	726	59.0 (2.2)
읍면	377	44.6 (3.8)	274	53.7 (4.5)	229	49.7 (4.3)	219	45.0 (4.3)	198	56.3 (3.7)
소득수준										
하	273	53.2 (3.3)	213	57.0 (3.5)	181	50.9 (4.5)	193	49.4 (4.7)	168	63.4 (4.4)
중하	296	57.4 (3.3)	280	53.5 (3.9)	266	54.6 (3.8)	247	55.5 (3.6)	235	57.9 (3.9)
중상	341	54.5 (3.1)	303	58.5 (3.6)	305	55.5 (3.6)	266	53.6 (3.7)	240	56.1 (4.3)
상	353	50.7 (3.0)	304	61.6 (3.8)	303	54.1 (3.3)	278	53.4 (3.5)	277	57.4 (3.2)
거주지역(표준화)										
동	896	54.1 (1.9)	834	58.0 (1.8)	836	54.7 (2.3)	774	56.4 (2.3)	726	57.0 (2.4)
읍면	377	--	274	--	229	--	219	--	198	--
소득수준(표준화)										
하	273	54.1 (3.2)	213	--	181	50.1 (4.4)	193	--	168	--
중하	296	58.1 (3.7)	280	54.1 (4.0)	266	56.1 (3.8)	247	56.4 (3.6)	235	57.5 (4.0)
중상	341	52.8 (3.1)	303	60.1 (3.4)	305	56.7 (3.8)	266	56.2 (3.7)	240	53.6 (4.6)
상	353	49.8 (3.0)	304	61.5 (3.5)	303	57.1 (3.3)	278	--	277	56.4 (3.6)
<b>여자</b>										
19세이상	1,896	40.1 (1.4)	1,595	42.3 (1.6)	1,526	36.6 (1.6)	1,470	38.7 (1.9)	1,378	39.6 (1.6)
65세이상	259	16.7 (2.7)	189	20.9 (3.8)	237	15.5 (2.8)	223	11.1 (2.7)	149	26.2 (4.1)
19세이상(표준화)	1,896	39.4 (1.3)	1,595	41.8 (1.5)	1,526	37.2 (1.5)	1,470	38.8 (1.9)	1,378	38.7 (1.6)
연령(세)										
19-29	268	45.5 (3.2)	245	48.1 (3.9)	206	51.2 (3.5)	189	55.3 (4.6)	206	44.0 (3.9)
30-39	370	44.6 (2.8)	294	45.4 (3.3)	261	40.2 (3.8)	276	42.0 (3.9)	267	37.4 (3.3)
40-49	492	43.5 (2.6)	374	46.9 (3.2)	337	36.4 (2.8)	304	34.8 (3.5)	336	39.7 (2.5)
50-59	384	36.1 (3.1)	381	39.8 (2.9)	375	32.5 (3.1)	343	39.1 (3.5)	331	43.7 (3.4)
60-69	241	29.5 (3.5)	193	26.9 (4.0)	218	20.4 (3.3)	227	26.1 (4.4)	155	29.8 (4.0)
70+	141	11.8 (3.1)*	108	19.6 (5.2)*	129	18.5 (4.3)	131	7.6 (2.9)*	83	25.9 (5.8)
거주지역										
동	1,285	41.1 (1.5)	1,152	43.0 (1.7)	1,149	37.8 (1.8)	1,123	39.1 (2.1)	1,085	40.3 (1.8)
읍면	611	36.9 (3.1)	443	40.5 (3.5)	377	32.5 (2.8)	347	37.2 (4.7)	293	36.3 (3.2)
소득수준										
하	439	42.9 (2.6)	346	44.9 (3.3)	330	34.9 (2.9)	326	38.2 (3.7)	287	36.1 (3.3)
중하	489	40.4 (3.0)	422	41.5 (3.3)	383	33.8 (2.8)	375	35.5 (3.4)	350	43.8 (2.9)
중상	464	39.8 (2.8)	400	39.2 (2.8)	414	38.3 (3.4)	367	37.2 (3.2)	377	39.1 (3.0)
상	492	38.2 (2.6)	406	43.7 (2.8)	391	39.8 (3.1)	390	44.0 (3.5)	358	38.7 (3.0)
거주지역(표준화)										
동	1,285	40.4 (1.6)	1,152	41.2 (1.6)	1,149	36.9 (1.8)	1,123	38.0 (1.9)	1,085	39.0 (1.8)
읍면	611	41.8 (3.0)	443	46.2 (3.4)	377	--	347	--	293	37.2 (3.0)
소득수준(표준화)										
하	439	42.9 (2.6)	346	45.1 (3.3)	330	35.5 (3.3)	326	37.1 (3.5)	287	35.9 (3.3)
중하	489	40.2 (2.9)	422	41.6 (2.9)	383	34.9 (3.1)	375	37.0 (3.5)	350	42.3 (2.9)
중상	464	38.5 (2.6)	400	38.4 (2.8)	414	38.0 (3.1)	367	37.1 (3.3)	377	38.4 (2.9)
상	492	36.8 (2.4)	406	42.7 (2.8)	391	39.1 (3.0)	390	43.4 (3.2)	358	--

제3부

 건 추  
 태 강 이  
 행 이

표 1-7. 현재비흡연자의 가정실내 간접흡연노출률<sup>1)</sup> 추이 : 성별, 만19세이상, 2005-2013

(단위 : %)

구 분	'98		'01		'05		'07		'08	
	n	분율(표준오차)	n	분율(표준오차)	n	분율(표준오차)	n	분율(표준오차)	n	분율(표준오차)
<b>전체</b>										
19세이상	-	--	-	--	5,747	18.3 (0.8)	2,362	14.4 (1.0)	5,269	15.3 (0.7)
65세이상	-	--	-	--	894	10.7 (1.2)	607	10.3 (1.5)	1,279	12.1 (1.3)
19세이상(표준화) <sup>3)</sup>	-	--	-	--	5,747	18.5 (0.8)	2,362	14.7 (1.0)	5,269	15.5 (0.7)
연령(세)										
19-29	-	--	-	--	970	24.0 (1.7)	262	17.9 (2.8)	635	19.2 (1.9)
30-39	-	--	-	--	1,216	19.2 (1.5)	471	17.3 (1.8)	1,021	14.4 (1.2)
40-49	-	--	-	--	1,340	17.9 (1.2)	423	12.0 (1.6)	995	15.7 (1.2)
50-59	-	--	-	--	907	17.8 (1.5)	415	14.0 (2.3)	908	14.7 (1.3)
60-69	-	--	-	--	779	11.6 (1.3)	412	13.0 (2.0)	898	12.9 (1.5)
70+	-	--	-	--	535	12.4 (1.6)	379	8.9 (2.0)	812	12.1 (1.7)
거주지역										
동	-	--	-	--	4,611	18.1 (0.9)	1,672	14.7 (1.1)	3,839	14.5 (0.7)
읍면	-	--	-	--	1,136	19.2 (1.7)	690	13.3 (1.8)	1,430	18.4 (1.7)
소득수준 <sup>4)</sup>										
하	-	--	-	--	1,385	19.4 (1.5)	528	19.5 (2.7)	1,195	19.4 (1.3)
중하	-	--	-	--	1,454	19.8 (1.4)	552	17.0 (1.9)	1,234	17.4 (1.4)
중상	-	--	-	--	1,399	19.4 (1.3)	591	13.0 (1.9)	1,328	12.4 (1.1)
상	-	--	-	--	1,450	14.4 (1.5)	578	9.4 (1.3)	1,345	12.2 (1.2)
거주지역(표준화)										
동	-	--	-	--	4,611	18.0 (0.9)	1,672	14.9 (1.1)	3,839	14.6 (0.7)
읍면	-	--	-	--	1,136	21.7 (2.0)	690	14.2 (2.0)	1,430	20.9 (2.4)
소득수준(표준화)										
하	-	--	-	--	1,385	19.8 (1.5)	528	19.7 (2.7)	1,195	19.7 (1.4)
중하	-	--	-	--	1,454	20.4 (1.4)	552	17.1 (1.9)	1,234	17.9 (1.6)
중상	-	--	-	--	1,399	19.5 (1.3)	591	13.3 (1.9)	1,328	12.3 (1.2)
상	-	--	-	--	1,450	14.5 (1.5)	578	9.6 (1.3)	1,345	12.4 (1.3)

1) 현재비흡연자의 가정실내 간접흡연노출률 : 현재비흡연자(과거흡연자 포함) 중 가정 실내에서 다른 사람이 피우는 담배 연기를 맡은 분율

2) '13년 : '최근 7일 동안' 준거기간 포함

3) 2005년 추계인구로 연령표준화

4) 소득수준 : 월가구균등화소득(월가구소득/ $\sqrt{\text{가구원수}}$ )을 성별·연령별(5세단위) 사분위로 분류

5) 분율 0.1%미만으로 표준오차 비제시

6) 연령대별 자료수(n)가 20명 미만으로 연령표준화 결과 비제시

\* : 변동계수(coefficient of variation) 25-50%, \*\* : 변동계수 50%이상

(계속 : 현재비흡연자의 가정실내 간접흡연노출률 추이, 성별, 만19세이상, 2005-2013)

구 분	'09		'10		'11		'12		'13 <sup>3)</sup>	
	n	분율(표준오차)	n	분율(표준오차)	n	분율(표준오차)	n	분율(표준오차)	n	분율(표준오차)
<b>전체</b>										
19세이상	5,805	14.5 (0.8)	4,917	14.4 (0.7)	4,790	12.0 (0.7)	4,537	11.3 (0.8)	4,304	10.6 (0.6)
65세이상	1,430	10.0 (1.0)	1,193	7.4 (1.1)	1,264	8.2 (1.1)	1,269	5.8 (0.8)	1,064	6.5 (1.0)
19세이상(표준화)	5,805	14.9 (0.8)	4,917	14.9 (0.7)	4,790	12.5 (0.7)	4,537	11.9 (0.9)	4,304	10.9 (0.7)
연령(세)										
19-29	741	20.3 (2.1)	590	21.0 (2.2)	521	16.0 (2.1)	491	16.8 (2.3)	546	14.4 (1.9)
30-39	1,023	14.1 (1.5)	903	14.1 (1.4)	787	14.2 (1.5)	701	10.5 (1.4)	699	10.6 (1.4)
40-49	1,135	13.3 (1.2)	844	15.4 (1.6)	830	11.8 (1.4)	746	13.3 (1.5)	795	10.1 (1.2)
50-59	991	15.1 (1.3)	953	14.0 (1.4)	937	10.3 (1.3)	856	10.9 (1.2)	824	11.4 (1.3)
60-69	998	11.5 (1.3)	869	8.8 (1.4)	866	9.0 (1.3)	879	5.7 (0.9)	709	8.0 (1.3)
70+	917	9.8 (1.2)	758	7.2 (1.4)	849	8.0 (1.2)	864	6.8 (1.0)	731	6.7 (1.3)
거주지역										
동	4,295	14.7 (0.9)	3,840	14.2 (0.8)	3,846	11.8 (0.7)	3,617	11.6 (1.0)	3,488	10.6 (0.7)
읍면	1,510	13.6 (1.5)	1,077	15.0 (1.7)	944	12.6 (1.7)	920	9.9 (1.2)	816	10.8 (1.4)
소득수준										
하	1,380	14.1 (1.1)	1,135	16.8 (1.8)	1,058	12.0 (1.3)	1,041	13.6 (1.7)	991	10.8 (1.3)
중하	1,419	18.1 (1.4)	1,207	13.2 (1.6)	1,208	10.4 (1.2)	1,115	10.1 (1.3)	1,070	11.2 (1.4)
중상	1,436	13.5 (1.3)	1,263	13.1 (1.2)	1,247	14.0 (1.5)	1,149	10.0 (1.5)	1,076	9.8 (1.2)
상	1,514	12.0 (1.4)	1,248	14.2 (1.3)	1,235	11.4 (1.4)	1,182	11.2 (1.4)	1,146	10.8 (1.2)
거주지역(표준화)										
동	4,295	14.8 (0.9)	3,840	14.4 (0.8)	3,846	12.1 (0.7)	3,617	12.0 (1.0)	3,488	10.8 (0.8)
읍면	1,510	15.7 (1.8)	1,077	16.8 (2.3)	944	15.7 (2.4)	920	10.7 (1.7)	816	12.0 (1.9)
소득수준(표준화)										
하	1,380	14.4 (1.2)	1,135	17.6 (1.9)	1,058	13.1 (1.4)	1,041	13.9 (1.9)	991	11.3 (1.5)
중하	1,419	18.9 (1.6)	1,207	13.6 (1.7)	1,208	10.6 (1.4)	1,115	10.7 (1.5)	1,070	11.7 (1.4)
중상	1,436	13.7 (1.3)	1,263	13.6 (1.3)	1,247	14.1 (1.5)	1,149	10.5 (1.6)	1,076	10.1 (1.3)
상	1,514	12.3 (1.4)	1,248	14.6 (1.4)	1,235	12.0 (1.5)	1,182	11.9 (1.5)	1,146	10.8 (1.3)

제3부

건 추  
태 강  
행 이

(계속 : 현재비흡연자의 가정실내 간접흡연노출률 추이, 성별, 만19세이상, 2005-2013)

구 분	'98		'01		'05		'07		'08	
	n	분율(표준오차)	n	분율(표준오차)	n	분율(표준오차)	n	분율(표준오차)	n	분율(표준오차)
<b>남자</b>										
19세이상	-	--	-	--	1,695	7.1 (0.9)	719	4.5 (1.1)	1,571	5.9 (0.8)
65세이상	-	--	-	--	278	3.4 (1.2)*	213	6.5 (2.2)*	413	3.8 (1.1)*
19세이상(표준화)	-	--	-	--	1,695	7.1 (0.8)	719	4.4 (1.1)	1,571	6.5 (0.9)
연령(세)										
19-29	-	--	-	--	258	19.7 (3.0)	76	10.4 (3.4)*	171	17.1 (3.3)
30-39	-	--	-	--	327	3.3 (1.1)*	106	1.9 (1.4)**	257	5.1 (1.4)*
40-49	-	--	-	--	387	1.8 (0.8)*	124	0.0 ( - ) <sup>5)</sup>	290	1.1 (0.5)*
50-59	-	--	-	--	299	5.2 (1.5)*	130	4.9 (2.4)*	292	2.4 (1.0)*
60-69	-	--	-	--	273	3.6 (1.1)*	149	4.0 (1.7)*	294	5.3 (1.8)*
70+	-	--	-	--	151	5.1 (1.9)*	134	7.0 (3.3)*	267	3.7 (1.3)*
거주지역										
동	-	--	-	--	1,369	7.3 (1.0)	496	5.4 (1.3)	1,130	5.8 (0.8)
읍면	-	--	-	--	326	5.9 (1.7)*	223	1.5 (0.9)**	441	6.4 (1.8)*
소득수준										
하	-	--	-	--	382	7.3 (1.5)	148	6.4 (2.8)*	323	6.4 (1.5)
중하	-	--	-	--	418	9.0 (2.2)	166	7.8 (2.7)*	356	9.0 (2.1)
중상	-	--	-	--	415	8.8 (1.8)	183	3.1 (1.5)**	411	4.6 (1.4)*
상	-	--	-	--	463	2.6 (0.8)*	192	1.2 (0.9)**	430	3.7 (1.3)*
거주지역(표준화)										
동	-	--	-	--	1,369	7.0 (0.9)	496	5.2 (1.3)	1,130	6.2 (0.9)
읍면	-	--	-	--	326	-- <sup>6)</sup>	223	--	441	8.7 (2.7)*
소득수준(표준화)										
하	-	--	-	--	382	7.3 (1.5)	148	--	323	6.6 (1.6)
중하	-	--	-	--	418	8.5 (1.9)	166	--	356	10.4 (2.4)
중상	-	--	-	--	415	9.4 (1.8)	183	--	411	5.1 (1.6)*
상	-	--	-	--	463	2.7 (0.9)*	192	--	430	4.0 (1.4)*
<b>여자</b>										
19세이상	-	--	-	--	4,052	23.9 (1.0)	1,643	20.1 (1.3)	3,698	20.4 (0.8)
65세이상	-	--	-	--	616	14.2 (1.6)	394	12.4 (2.2)	866	16.4 (1.7)
19세이상(표준화)	-	--	-	--	4,052	24.1 (1.0)	1,643	20.5 (1.3)	3,698	20.5 (0.9)
연령(세)										
19-29	-	--	-	--	712	26.2 (2.1)	186	22.3 (3.6)	464	20.4 (2.5)
30-39	-	--	-	--	889	26.2 (1.8)	365	24.5 (2.4)	764	19.1 (1.5)
40-49	-	--	-	--	953	25.8 (1.7)	299	18.7 (2.3)	705	23.9 (1.7)
50-59	-	--	-	--	608	24.8 (2.0)	285	20.4 (2.9)	616	22.1 (1.9)
60-69	-	--	-	--	506	16.0 (1.9)	263	18.6 (3.0)	604	17.7 (2.0)
70+	-	--	-	--	384	15.7 (2.1)	245	9.9 (2.5)*	545	16.1 (2.4)
거주지역										
동	-	--	-	--	3,242	23.6 (1.2)	1,176	20.0 (1.4)	2,709	19.4 (0.9)
읍면	-	--	-	--	810	25.1 (2.2)	467	20.5 (2.9)	989	25.1 (1.9)
소득수준										
하	-	--	-	--	1,003	24.6 (1.8)	380	26.5 (3.3)	872	25.7 (1.7)
중하	-	--	-	--	1,036	25.1 (1.7)	386	21.9 (2.5)	878	21.8 (1.7)
중상	-	--	-	--	984	24.5 (1.6)	408	18.7 (2.5)	917	16.7 (1.4)
상	-	--	-	--	987	21.0 (2.0)	386	14.9 (2.0)	915	17.5 (1.6)
거주지역(표준화)										
동	-	--	-	--	3,242	23.4 (1.2)	1,176	20.2 (1.4)	2,709	19.4 (0.9)
읍면	-	--	-	--	810	28.0 (2.5)	467	21.9 (3.1)	989	27.4 (2.8)
소득수준(표준화)										
하	-	--	-	--	1,003	25.2 (1.8)	380	27.2 (3.4)	872	26.0 (1.7)
중하	-	--	-	--	1,036	25.7 (1.8)	386	21.9 (2.6)	878	22.1 (1.8)
중상	-	--	-	--	984	24.5 (1.7)	408	18.9 (2.6)	917	16.5 (1.5)
상	-	--	-	--	987	21.2 (2.0)	386	15.2 (2.1)	915	17.6 (1.7)

(계속 : 현재비흡연자의 가정실내 간접흡연노출률 추이, 성별, 만19세이상, 2005-2013)

구 분	'09		'10		'11		'12		'13	
	n	분율(표준오차)	n	분율(표준오차)	n	분율(표준오차)	n	분율(표준오차)	n	분율(표준오차)
<b>남자</b>										
19세이상	1,834	6.3 (0.8)	1,547	5.4 (0.9)	1,506	4.5 (0.8)	1,427	4.5 (0.9)	1,378	5.4 (0.8)
65세이상	517	3.3 (1.0)*	465	2.4 (0.9)*	458	2.6 (0.9)*	458	3.3 (0.9)*	394	4.4 (1.4)*
19세이상(표준화)	1,834	6.9 (0.9)	1,547	5.8 (0.9)	1,506	4.9 (0.9)	1,427	4.8 (1.0)	1,378	5.5 (0.9)
연령(세)										
19-29	240	18.5 (2.9)	163	15.8 (3.5)	167	10.1 (2.6)*	150	11.7 (3.2)*	193	10.9 (2.5)
30-39	257	5.1 (1.6)*	217	4.4 (1.6)*	179	6.0 (2.4)*	173	4.0 (1.8)*	179	5.0 (2.1)*
40-49	326	1.6 (0.7)*	255	1.3 (1.0)**	247	2.0 (1.2)**	214	2.5 (1.5)**	237	3.5 (1.3)*
50-59	317	4.3 (1.3)*	282	3.2 (1.2)*	290	2.3 (0.9)*	261	0.9 (0.6)**	247	2.8 (1.2)*
60-69	363	3.7 (1.1)*	334	3.1 (1.2)*	323	3.0 (1.1)*	316	2.1 (1.0)*	259	3.4 (1.2)*
70+	331	2.1 (0.8)*	296	1.5 (0.7)*	300	2.1 (1.0)*	313	4.0 (1.3)*	263	4.7 (1.8)*
거주지역										
동	1,345	6.2 (0.8)	1,207	5.7 (1.0)	1,211	4.0 (0.7)	1,127	4.6 (1.1)	1,110	5.9 (1.0)
읍면	489	6.7 (2.2)*	340	4.7 (1.5)*	295	6.5 (2.4)*	300	4.0 (1.7)*	268	3.4 (1.5)*
소득수준										
하	433	7.4 (1.6)	338	9.3 (2.3)	295	6.2 (1.9)*	312	4.4 (1.7)*	306	4.8 (1.5)*
중하	424	8.2 (1.5)	374	4.0 (1.8)*	376	2.0 (0.9)*	343	5.9 (2.1)*	340	4.8 (1.7)*
중상	454	5.7 (1.4)	410	4.4 (1.5)*	410	3.2 (1.2)*	371	4.4 (1.6)*	336	3.6 (1.2)*
상	505	3.7 (1.3)*	410	4.4 (1.6)*	408	6.5 (1.9)*	387	3.3 (1.2)*	389	8.2 (2.0)
거주지역(표준화)										
동	1,345	6.4 (0.8)	1,207	5.6 (1.0)	1,211	4.1 (0.8)	1,127	4.8 (1.1)	1,110	5.8 (1.0)
읍면	489	10.8 (3.4)*	340	5.8 (2.4)*	295	--	300	--	268	--
소득수준(표준화)										
하	433	7.9 (1.7)	338	10.6 (2.6)	295	7.9 (2.6)*	312	4.8 (1.9)*	306	4.9 (1.6)*
중하	424	9.3 (1.6)	374	4.3 (1.8)*	376	1.8 (0.9)*	343	6.2 (2.2)*	340	4.7 (1.7)*
중상	454	6.0 (1.6)*	410	4.5 (1.5)*	410	2.9 (1.2)*	371	4.4 (1.6)*	336	3.3 (1.2)*
상	505	4.1 (1.4)*	410	4.6 (1.7)*	408	8.0 (2.2)*	387	3.7 (1.4)*	389	8.8 (2.2)
<b>여자</b>										
19세이상	3,971	19.1 (1.0)	3,370	19.2 (1.0)	3,284	16.1 (0.9)	3,110	15.4 (1.0)	2,926	13.7 (0.8)
65세이상	913	13.6 (1.4)	728	10.1 (1.4)	806	11.1 (1.6)	811	7.1 (1.2)	670	7.8 (1.2)
19세이상(표준화)	3,971	19.4 (1.0)	3,370	19.8 (1.0)	3,284	16.7 (0.9)	3,110	16.0 (1.1)	2,926	14.1 (0.9)
연령(세)										
19-29	501	21.3 (2.5)	427	24.1 (2.5)	354	19.9 (2.7)	341	20.5 (2.7)	353	17.3 (2.6)
30-39	766	18.7 (1.8)	686	18.5 (1.9)	608	17.5 (1.9)	528	13.9 (2.0)	520	13.4 (1.7)
40-49	809	19.8 (1.7)	589	22.7 (2.1)	583	17.3 (1.9)	532	19.2 (2.1)	558	13.6 (1.5)
50-59	674	21.7 (1.8)	671	20.3 (1.9)	647	15.0 (1.8)	595	17.0 (1.8)	577	16.6 (1.8)
60-69	635	16.3 (1.9)	535	12.6 (1.9)	543	12.8 (1.9)	563	8.1 (1.3)	450	10.8 (1.8)
70+	586	13.7 (1.7)	462	10.1 (1.9)	549	10.8 (1.7)	551	8.1 (1.4)	468	7.8 (1.5)
거주지역										
동	2,950	19.5 (1.1)	2,633	18.8 (1.1)	2,635	16.2 (1.0)	2,490	15.7 (1.2)	2,378	13.4 (0.9)
읍면	1,021	17.4 (1.7)	737	20.4 (2.1)	649	15.7 (2.3)	620	13.8 (1.9)	548	15.2 (1.8)
소득수준										
하	947	17.7 (1.6)	797	20.4 (2.2)	763	14.8 (1.5)	729	18.6 (2.3)	685	14.2 (1.8)
중하	995	23.1 (1.8)	833	18.0 (2.0)	832	15.0 (1.8)	772	12.4 (1.6)	730	15.0 (1.8)
중상	982	17.9 (1.7)	853	17.9 (1.6)	837	20.2 (2.0)	778	13.7 (1.8)	740	13.4 (1.7)
상	1,009	17.2 (1.7)	838	20.2 (1.9)	827	14.3 (1.8)	795	16.1 (1.9)	757	12.4 (1.4)
거주지역(표준화)										
동	2,950	19.6 (1.2)	2,633	19.0 (1.1)	2,635	16.5 (1.0)	2,490	16.0 (1.2)	2,378	13.7 (1.0)
읍면	1,021	18.3 (1.8)	737	22.7 (2.6)	649	18.5 (3.0)	620	15.4 (2.6)	548	16.5 (2.5)
소득수준(표준화)										
하	947	17.8 (1.6)	797	21.0 (2.2)	763	15.4 (1.7)	729	19.0 (2.4)	685	14.8 (1.9)
중하	995	23.6 (2.0)	833	18.3 (2.1)	832	15.6 (2.0)	772	13.1 (1.9)	730	15.9 (2.0)
중상	982	18.0 (1.7)	853	18.4 (1.7)	837	20.7 (2.0)	778	14.2 (1.9)	740	13.9 (1.9)
상	1,009	17.4 (1.8)	838	20.6 (1.9)	827	14.5 (1.8)	795	17.0 (2.1)	757	11.9 (1.4)

제3부

 건 추  
 태 강 이  
 행 이

표 1-8. 금연캠페인경험률<sup>1)</sup> 추이 : 성별, 만19세이상, 2005-2013

(단위 : %)

구 분	'98		'01		'05		'07		'08	
	n	분율(표준오차)	n	분율(표준오차)	n	분율(표준오차)	n	분율(표준오차)	n	분율(표준오차)
<b>전체</b>										
19세이상	-	--	-	--	7,801	94.6 (0.4)	2,978	85.3 (0.8)	6,792	85.5 (0.5)
65세이상	-	--	-	--	1,097	89.0 (1.3)	721	70.2 (2.0)	1,510	72.8 (1.5)
19세이상(표준화) <sup>3)</sup>	-	--	-	--	7,801	94.6 (0.4)	2,978	85.6 (0.8)	6,792	86.0 (0.5)
연령(세)										
19-29	-	--	-	--	1,336	95.6 (0.6)	339	92.4 (1.6)	891	92.2 (1.1)
30-39	-	--	-	--	1,742	96.7 (0.5)	635	90.4 (1.0)	1,411	89.8 (1.0)
40-49	-	--	-	--	1,878	95.5 (0.5)	564	87.6 (1.6)	1,327	86.1 (1.1)
50-59	-	--	-	--	1,228	93.9 (0.9)	503	79.5 (2.3)	1,132	82.6 (1.3)
60-69	-	--	-	--	970	92.8 (1.1)	489	74.8 (2.5)	1,078	78.2 (1.5)
70+	-	--	-	--	647	85.6 (1.8)	448	70.4 (2.4)	953	71.0 (1.8)
거주지역										
동	-	--	-	--	6,237	94.9 (0.4)	2,116	85.2 (0.9)	4,997	86.6 (0.6)
읍면	-	--	-	--	1,564	93.1 (1.0)	862	85.4 (1.6)	1,795	80.8 (1.3)
소득수준 <sup>4)</sup>										
하	-	--	-	--	1,998	94.5 (0.6)	713	83.1 (1.8)	1,626	84.3 (1.2)
중하	-	--	-	--	1,986	94.0 (0.6)	696	83.8 (1.6)	1,635	83.7 (1.3)
중상	-	--	-	--	1,858	94.4 (0.6)	731	86.6 (1.5)	1,662	86.8 (0.9)
상	-	--	-	--	1,872	95.8 (0.6)	700	88.0 (1.3)	1,657	88.1 (0.8)
거주지역(표준화)										
동	-	--	-	--	6,237	94.7 (0.4)	2,116	85.3 (0.9)	4,997	86.4 (0.6)
읍면	-	--	-	--	1,564	94.4 (0.8)	862	87.0 (1.2)	1,795	83.4 (1.5)
소득수준(표준화)										
하	-	--	-	--	1,998	94.4 (0.6)	713	83.1 (1.8)	1,626	84.5 (1.1)
중하	-	--	-	--	1,986	94.1 (0.6)	696	84.1 (1.5)	1,635	84.3 (1.3)
중상	-	--	-	--	1,858	94.4 (0.6)	731	87.0 (1.4)	1,662	87.0 (0.8)
상	-	--	-	--	1,872	95.8 (0.6)	700	88.4 (1.3)	1,657	88.5 (0.8)

1) 금연캠페인경험률 : 최근 1년 동안 TV 및 라디오의 공익광고, 포스터, 리플렛 등을 통해 금연캠페인을 보거나 들어 본 적이 있는 분율

2) '10~'12년 : 순환문항으로 변경하여 5기(2010-2012) 조사시 문항 삭제

3) 2005년 추계인구로 연령표준화

4) 소득수준 : 월가구균등화소득(월가구소득/ $\sqrt{\text{가구원수}}$ )을 성별·연령별(5세단위) 사분위로 분류



(계속 : 금연캠페인경험률 추이, 성별, 만19세이상, 2005-2013)

구 분	'09		'10 <sup>2)</sup>		'11		'12		'13	
	n	분율(표준오차)	n	분율(표준오차)	n	분율(표준오차)	n	분율(표준오차)	n	분율(표준오차)
<b>전체</b>										
19세이상	7,479	84.1 (0.5)	-	--	-	--	-	--	5,336	76.8 (0.7)
65세이상	1,655	76.8 (1.4)	-	--	-	--	-	--	1,200	69.2 (1.5)
19세이상(표준화)	7,479	84.4 (0.5)	-	--	-	--	-	--	5,336	77.4 (0.7)
연령(세)										
19-29	1,049	87.1 (1.1)	-	--	-	--	-	--	701	79.1 (1.8)
30-39	1,425	87.9 (1.0)	-	--	-	--	-	--	937	80.1 (1.4)
40-49	1,495	83.8 (1.0)	-	--	-	--	-	--	1,040	79.4 (1.2)
50-59	1,248	82.6 (1.1)	-	--	-	--	-	--	1,013	75.0 (1.5)
60-69	1,207	81.5 (1.3)	-	--	-	--	-	--	847	73.8 (1.9)
70+	1,055	74.2 (1.6)	-	--	-	--	-	--	798	67.0 (2.1)
거주지역										
동	5,560	84.9 (0.6)	-	--	-	--	-	--	4,306	77.3 (0.8)
읍면	1,919	80.5 (1.4)	-	--	-	--	-	--	1,030	74.6 (1.8)
소득수준										
하	1,864	81.3 (1.2)	-	--	-	--	-	--	1,296	75.5 (1.4)
중하	1,860	83.0 (1.0)	-	--	-	--	-	--	1,344	76.9 (1.4)
중상	1,819	86.2 (0.9)	-	--	-	--	-	--	1,312	76.7 (1.3)
상	1,855	86.0 (0.9)	-	--	-	--	-	--	1,356	77.9 (1.4)
거주지역(표준화)										
동	5,560	84.9 (0.6)	-	--	-	--	-	--	4,306	77.6 (0.8)
읍면	1,919	81.7 (1.3)	-	--	-	--	-	--	1,030	77.9 (1.6)
소득수준(표준화)										
하	1,864	81.5 (1.2)	-	--	-	--	-	--	1,296	76.3 (1.3)
중하	1,860	83.4 (1.0)	-	--	-	--	-	--	1,344	77.2 (1.4)
중상	1,819	86.4 (0.9)	-	--	-	--	-	--	1,312	77.0 (1.4)
상	1,855	86.8 (0.9)	-	--	-	--	-	--	1,356	79.1 (1.4)

제3부

건 추  
태 강  
행 이

(계속 : 금연캠페인경험률 추이, 성별, 만19세이상, 2005-2013)

구 분	'98		'01		'05		'07		'08	
	n	분율(표준오차)	n	분율(표준오차)	n	분율(표준오차)	n	분율(표준오차)	n	분율(표준오차)
<b>남자</b>										
19세이상	-	--	-	--	3,510	95.1 (0.5)	1,239	87.1 (1.2)	2,836	87.8 (0.7)
65세이상	-	--	-	--	428	93.3 (1.4)	301	72.5 (3.0)	580	78.2 (1.8)
19세이상(표준화)	-	--	-	--	3,510	95.1 (0.5)	1,239	87.0 (1.2)	2,836	87.7 (0.7)
연령(세)										
19-29	-	--	-	--	583	94.4 (1.1)	141	92.3 (2.3)	366	89.7 (1.7)
30-39	-	--	-	--	812	97.0 (0.6)	247	93.6 (1.6)	597	90.6 (1.5)
40-49	-	--	-	--	872	95.1 (0.9)	247	88.2 (2.2)	579	89.8 (1.5)
50-59	-	--	-	--	579	94.8 (1.0)	204	79.7 (3.6)	489	85.4 (1.8)
60-69	-	--	-	--	445	94.2 (1.3)	217	78.5 (3.9)	441	82.6 (1.8)
70+	-	--	-	--	219	93.1 (2.3)	183	72.1 (4.2)	364	77.8 (2.5)
거주지역										
동	-	--	-	--	2,795	95.1 (0.5)	867	87.0 (1.5)	2,080	88.5 (0.8)
읍면	-	--	-	--	715	95.4 (1.1)	372	87.3 (2.2)	756	84.4 (1.8)
소득수준										
하	-	--	-	--	901	95.1 (0.8)	300	85.3 (2.9)	678	87.6 (1.6)
중하	-	--	-	--	890	95.4 (0.8)	286	85.5 (2.4)	676	84.2 (1.8)
중상	-	--	-	--	830	95.3 (0.8)	306	86.5 (2.5)	707	88.3 (1.4)
상	-	--	-	--	844	95.5 (0.8)	298	89.7 (1.8)	690	91.1 (1.0)
거주지역(표준화)										
동	-	--	-	--	2,795	95.0 (0.5)	867	86.7 (1.4)	2,080	88.2 (0.8)
읍면	-	--	-	--	715	95.3 (1.0)	372	88.6 (1.8)	756	85.4 (2.1)
소득수준(표준화)										
하	-	--	-	--	901	94.9 (0.9)	300	84.7 (2.9)	678	87.5 (1.5)
중하	-	--	-	--	890	95.3 (0.8)	286	85.7 (2.1)	676	84.4 (1.7)
중상	-	--	-	--	830	95.2 (0.8)	306	86.6 (2.2)	707	88.2 (1.3)
상	-	--	-	--	844	95.5 (0.8)	298	89.6 (1.7)	690	91.0 (1.0)
<b>여자</b>										
19세이상	-	--	-	--	4,291	94.0 (0.5)	1,739	83.5 (1.0)	3,956	83.3 (0.7)
65세이상	-	--	-	--	669	86.1 (1.6)	420	68.6 (2.7)	930	69.2 (1.9)
19세이상(표준화)	-	--	-	--	4,291	94.4 (0.5)	1,739	84.3 (0.9)	3,956	84.4 (0.6)
연령(세)										
19-29	-	--	-	--	753	96.9 (0.7)	198	92.6 (2.2)	525	94.9 (1.0)
30-39	-	--	-	--	930	96.5 (0.8)	388	87.0 (1.6)	814	88.9 (1.3)
40-49	-	--	-	--	1,006	95.8 (0.6)	317	86.9 (2.0)	748	82.4 (1.5)
50-59	-	--	-	--	649	93.1 (1.1)	299	79.3 (2.6)	643	79.7 (1.7)
60-69	-	--	-	--	525	91.6 (1.5)	272	71.5 (3.4)	637	74.2 (2.2)
70+	-	--	-	--	428	81.4 (2.2)	265	69.4 (2.9)	589	66.8 (2.4)
거주지역										
동	-	--	-	--	3,442	94.8 (0.5)	1,249	83.5 (1.1)	2,917	84.6 (0.8)
읍면	-	--	-	--	849	91.0 (1.4)	490	83.5 (1.9)	1,039	77.3 (1.6)
소득수준										
하	-	--	-	--	1,097	93.8 (0.8)	413	81.0 (2.2)	948	81.1 (1.5)
중하	-	--	-	--	1,096	92.6 (0.9)	410	82.2 (2.0)	959	83.2 (1.5)
중상	-	--	-	--	1,028	93.6 (0.9)	425	86.6 (2.0)	955	85.2 (1.3)
상	-	--	-	--	1,028	96.2 (0.7)	402	86.2 (1.9)	967	85.1 (1.3)
거주지역(표준화)										
동	-	--	-	--	3,442	94.7 (0.5)	1,249	84.0 (1.0)	2,917	84.9 (0.7)
읍면	-	--	-	--	849	93.8 (1.0)	490	85.4 (1.4)	1,039	82.5 (1.5)
소득수준(표준화)										
하	-	--	-	--	1,097	94.1 (0.8)	413	81.3 (2.1)	948	81.8 (1.4)
중하	-	--	-	--	1,096	93.1 (0.8)	410	82.8 (1.9)	959	84.3 (1.4)
중상	-	--	-	--	1,028	93.9 (0.8)	425	87.4 (1.8)	955	85.9 (1.2)
상	-	--	-	--	1,028	96.4 (0.6)	402	86.7 (1.9)	967	86.2 (1.2)

(계속 : 금연캠페인경험률 추이, 성별, 만19세이상, 2005-2013)

구 분	'09		'10		'11		'12		'13	
	n	분율(표준오차)	n	분율(표준오차)	n	분율(표준오차)	n	분율(표준오차)	n	분율(표준오차)
<b>남자</b>										
19세이상	3,235	85.5 (0.7)	-	--	-	--	-	--	2,254	79.7 (1.0)
65세이상	690	78.9 (2.0)	-	--	-	--	-	--	504	78.5 (2.0)
19세이상(표준화)	3,235	85.4 (0.8)	-	--	-	--	-	--	2,254	79.6 (1.0)
연령(세)										
19-29	485	85.2 (1.9)	-	--	-	--	-	--	312	78.4 (2.5)
30-39	595	88.4 (1.4)	-	--	-	--	-	--	386	80.2 (2.2)
40-49	642	86.5 (1.4)	-	--	-	--	-	--	446	80.1 (1.9)
50-59	543	85.5 (1.6)	-	--	-	--	-	--	415	81.1 (2.0)
60-69	540	84.8 (1.7)	-	--	-	--	-	--	378	79.2 (2.4)
70+	430	74.5 (2.5)	-	--	-	--	-	--	317	77.5 (2.6)
거주지역										
동	2,391	86.3 (0.8)	-	--	-	--	-	--	1,802	79.2 (1.2)
읍면	844	81.9 (1.5)	-	--	-	--	-	--	452	81.4 (1.8)
소득수준										
하	817	82.6 (1.7)	-	--	-	--	-	--	550	78.0 (1.9)
중하	801	83.8 (1.6)	-	--	-	--	-	--	567	77.7 (2.0)
중상	772	88.9 (1.2)	-	--	-	--	-	--	544	80.8 (2.0)
상	806	87.1 (1.3)	-	--	-	--	-	--	579	81.9 (2.0)
거주지역(표준화)										
동	2,391	86.0 (0.8)	-	--	-	--	-	--	1,802	79.2 (1.2)
읍면	844	81.7 (1.7)	-	--	-	--	-	--	452	83.5 (1.8)
소득수준(표준화)										
하	817	82.4 (1.7)	-	--	-	--	-	--	550	77.9 (1.9)
중하	801	83.7 (1.6)	-	--	-	--	-	--	567	77.7 (2.1)
중상	772	88.8 (1.2)	-	--	-	--	-	--	544	80.5 (2.1)
상	806	87.4 (1.3)	-	--	-	--	-	--	579	82.4 (2.0)
<b>여자</b>										
19세이상	4,244	82.7 (0.7)	-	--	-	--	-	--	3,082	74.0 (0.9)
65세이상	965	75.4 (1.8)	-	--	-	--	-	--	696	62.6 (2.2)
19세이상(표준화)	4,244	83.4 (0.6)	-	--	-	--	-	--	3,082	75.6 (0.8)
연령(세)										
19-29	564	89.2 (1.4)	-	--	-	--	-	--	389	79.9 (2.1)
30-39	830	87.3 (1.3)	-	--	-	--	-	--	551	80.0 (1.6)
40-49	853	81.1 (1.5)	-	--	-	--	-	--	594	78.7 (1.7)
50-59	705	79.7 (1.9)	-	--	-	--	-	--	598	69.0 (2.3)
60-69	667	78.6 (1.7)	-	--	-	--	-	--	469	69.0 (2.5)
70+	625	74.1 (2.2)	-	--	-	--	-	--	481	60.3 (2.9)
거주지역										
동	3,169	83.5 (0.7)	-	--	-	--	-	--	2,504	75.4 (1.0)
읍면	1,075	79.2 (1.9)	-	--	-	--	-	--	578	67.7 (2.6)
소득수준										
하	1,047	80.1 (1.4)	-	--	-	--	-	--	746	73.1 (1.9)
중하	1,059	82.3 (1.3)	-	--	-	--	-	--	777	76.1 (1.9)
중상	1,047	83.6 (1.3)	-	--	-	--	-	--	768	72.8 (1.7)
상	1,049	84.9 (1.3)	-	--	-	--	-	--	777	74.0 (2.0)
거주지역(표준화)										
동	3,169	83.8 (0.7)	-	--	-	--	-	--	2,504	76.4 (0.9)
읍면	1,075	82.0 (1.8)	-	--	-	--	-	--	578	72.6 (1.9)
소득수준(표준화)										
하	1,047	80.8 (1.3)	-	--	-	--	-	--	746	75.1 (1.8)
중하	1,059	83.4 (1.2)	-	--	-	--	-	--	777	77.4 (1.9)
중상	1,047	83.9 (1.3)	-	--	-	--	-	--	768	74.0 (1.7)
상	1,049	86.2 (1.2)	-	--	-	--	-	--	777	76.0 (1.8)

표 1-9. 연간음주율<sup>1)</sup> 추이 : 성별, 만19세이상, 2005-2013

(단위 : %)

구 분	'98		'01		'05		'07		'08	
	n	분율(표준오차)	n	분율(표준오차)	n	분율(표준오차)	n	분율(표준오차)	n	분율(표준오차)
<b>전체</b>										
19세이상	-	--	-	--	7,802	78.4 (0.7)	2,979	74.2 (1.0)	6,796	75.5 (0.7)
65세이상	-	--	-	--	1,097	47.0 (1.8)	721	43.0 (2.7)	1,512	43.3 (1.7)
19세이상(표준화) <sup>2)</sup>	-	--	-	--	7,802	78.4 (0.6)	2,979	74.8 (0.8)	6,796	76.4 (0.6)
연령(세)										
19-29	-	--	-	--	1,336	90.5 (0.9)	339	85.3 (2.1)	892	87.6 (1.2)
30-39	-	--	-	--	1,742	86.1 (1.1)	635	82.7 (1.6)	1,413	84.0 (1.1)
40-49	-	--	-	--	1,878	82.0 (1.1)	564	79.1 (2.2)	1,328	81.1 (1.3)
50-59	-	--	-	--	1,229	73.8 (1.5)	504	71.8 (2.1)	1,130	70.6 (1.7)
60-69	-	--	-	--	970	58.2 (1.8)	489	53.8 (2.9)	1,078	58.4 (1.8)
70+	-	--	-	--	647	42.0 (2.2)	448	38.0 (3.2)	955	39.0 (2.0)
거주지역										
동	-	--	-	--	6,238	80.0 (0.8)	2,117	75.6 (1.1)	4,997	76.8 (0.7)
읍면	-	--	-	--	1,564	71.7 (2.1)	862	68.8 (2.4)	1,799	69.4 (1.6)
소득수준 <sup>3)</sup>										
하	-	--	-	--	1,998	75.8 (1.3)	713	72.4 (2.1)	1,627	73.6 (1.4)
중하	-	--	-	--	1,987	78.4 (1.2)	696	71.9 (2.0)	1,634	77.6 (1.3)
중상	-	--	-	--	1,858	80.4 (1.0)	732	75.9 (1.6)	1,663	73.5 (1.3)
상	-	--	-	--	1,872	79.2 (1.2)	701	77.9 (1.7)	1,658	79.1 (1.1)
거주지역(표준화)										
동	-	--	-	--	6,238	78.6 (0.7)	2,117	75.5 (1.0)	4,997	76.4 (0.7)
읍면	-	--	-	--	1,564	77.7 (1.4)	862	71.5 (1.8)	1,799	75.1 (1.5)
소득수준(표준화)										
하	-	--	-	--	1,998	75.6 (1.1)	713	72.5 (1.9)	1,627	73.9 (1.4)
중하	-	--	-	--	1,987	78.8 (1.0)	696	72.1 (1.7)	1,634	78.4 (1.2)
중상	-	--	-	--	1,858	80.3 (0.9)	732	76.0 (1.6)	1,663	74.1 (1.2)
상	-	--	-	--	1,872	79.1 (1.1)	701	79.5 (1.5)	1,658	80.1 (1.0)

1) 연간음주율 : 최근 1년 동안 1회 이상 음주한 분율

2) 2005년 추계인구로 연령표준화

3) 소득수준 : 월가구균등화소득(월가구소득/ $\sqrt{\text{가구원수}}$ )을 성별·연령별(5세단위) 사분위로 분류

(계속 : 연간음주율 추이, 성별, 만19세이상, 2005-2013)

구 분	'09		'10		'11		'12		'13	
	n	분율(표준오차)	n	분율(표준오차)	n	분율(표준오차)	n	분율(표준오차)	n	분율(표준오차)
<b>전체</b>										
19세이상	7,481	75.7 (0.7)	6,198	77.7 (0.7)	6,008	77.5 (0.8)	5,591	75.6 (0.8)	5,345	75.0 (0.8)
65세이상	1,656	44.3 (1.6)	1,368	46.8 (1.5)	1,466	48.9 (1.7)	1,430	49.4 (1.5)	1,207	46.6 (1.5)
19세이상(표준화)	7,481	77.0 (0.6)	6,198	79.0 (0.6)	6,008	79.2 (0.6)	5,591	77.1 (0.8)	5,345	77.0 (0.7)
연령(세)										
19-29	1,049	89.4 (1.0)	759	89.0 (1.3)	676	91.6 (1.2)	637	88.4 (1.5)	701	88.0 (1.7)
30-39	1,425	83.3 (1.3)	1,238	87.1 (1.1)	1,093	86.5 (1.2)	960	81.5 (1.7)	938	84.7 (1.4)
40-49	1,495	82.0 (1.0)	1,153	83.4 (1.5)	1,046	80.6 (1.3)	958	81.5 (1.6)	1,040	79.0 (1.4)
50-59	1,248	70.8 (1.6)	1,163	74.9 (1.4)	1,180	74.4 (1.6)	1,067	73.1 (1.6)	1,014	73.6 (1.6)
60-69	1,208	58.9 (1.6)	1,021	60.7 (2.0)	1,026	65.6 (1.7)	1,004	60.7 (1.8)	851	60.5 (2.1)
70+	1,056	39.3 (1.8)	864	41.7 (1.8)	987	41.5 (1.9)	965	45.3 (1.8)	801	40.5 (1.8)
거주지역										
동	5,561	77.2 (0.8)	4,837	79.1 (0.8)	4,794	78.9 (0.9)	4,466	77.3 (0.9)	4,313	76.0 (0.9)
읍면	1,920	69.4 (2.0)	1,361	72.6 (1.7)	1,214	71.8 (1.8)	1,125	68.1 (2.1)	1,032	70.6 (2.4)
소득수준										
하	1,866	72.4 (1.3)	1,520	74.8 (1.5)	1,406	73.0 (1.5)	1,349	73.4 (1.7)	1,301	68.5 (1.5)
중하	1,860	75.9 (1.3)	1,534	78.8 (1.4)	1,523	75.5 (1.5)	1,392	75.5 (1.6)	1,344	74.9 (1.6)
중상	1,819	77.2 (1.3)	1,547	78.9 (1.2)	1,526	81.4 (1.2)	1,378	76.2 (1.6)	1,314	77.2 (1.4)
상	1,855	77.7 (1.2)	1,518	78.6 (1.3)	1,506	81.1 (1.4)	1,407	77.7 (1.5)	1,358	79.4 (1.5)
거주지역(표준화)										
동	5,561	77.1 (0.7)	4,837	79.1 (0.7)	4,794	79.3 (0.7)	4,466	77.7 (0.9)	4,313	77.1 (0.8)
읍면	1,920	76.5 (1.2)	1,361	78.8 (1.3)	1,214	78.9 (1.5)	1,125	74.5 (2.1)	1,032	75.9 (1.7)
소득수준(표준화)										
하	1,866	73.3 (1.2)	1,520	75.8 (1.4)	1,406	75.0 (1.3)	1,349	74.1 (1.6)	1,301	70.7 (1.4)
중하	1,860	77.1 (1.1)	1,534	79.8 (1.2)	1,523	77.7 (1.4)	1,392	77.4 (1.5)	1,344	76.4 (1.5)
중상	1,819	78.3 (1.1)	1,547	80.5 (1.1)	1,526	82.7 (1.0)	1,378	78.4 (1.5)	1,314	79.0 (1.2)
상	1,855	79.6 (1.1)	1,518	80.5 (1.2)	1,506	82.1 (1.3)	1,407	79.3 (1.4)	1,358	81.8 (1.2)

(계속 : 연간음주율 추이, 성별, 만19세이상, 2005-2013)

구 분	'98		'01		'05		'07		'08	
	n	분율(표준오차)	n	분율(표준오차)	n	분율(표준오차)	n	분율(표준오차)	n	분율(표준오차)
<b>남자</b>										
19세이상	-	--	-	--	3,510	87.2 (0.7)	1,241	85.4 (1.3)	2,836	85.8 (0.8)
65세이상	-	--	-	--	428	64.3 (2.8)	301	62.4 (4.0)	581	61.8 (2.7)
19세이상(표준화)	-	--	-	--	3,510	86.4 (0.7)	1,241	85.0 (1.2)	2,836	85.6 (0.8)
연령(세)										
19-29	-	--	-	--	583	93.4 (1.1)	141	90.0 (2.9)	366	90.9 (1.7)
30-39	-	--	-	--	812	93.3 (1.0)	247	91.8 (2.0)	598	92.8 (1.2)
40-49	-	--	-	--	872	88.5 (1.2)	248	89.4 (2.3)	579	89.5 (1.4)
50-59	-	--	-	--	579	85.2 (1.6)	205	84.4 (2.6)	488	81.3 (2.0)
60-69	-	--	-	--	445	73.5 (2.5)	217	67.6 (4.1)	440	76.3 (2.4)
70+	-	--	-	--	219	56.7 (3.9)	183	59.7 (4.7)	365	55.6 (3.3)
거주지역										
동	-	--	-	--	2,795	88.2 (0.8)	868	86.9 (1.5)	2,079	86.8 (0.9)
읍면	-	--	-	--	715	82.8 (1.7)	373	79.8 (2.6)	757	81.1 (1.8)
소득수준										
하	-	--	-	--	901	83.3 (1.3)	300	81.7 (2.8)	678	83.0 (1.5)
중하	-	--	-	--	890	88.3 (1.2)	286	84.3 (2.4)	674	87.5 (1.5)
중상	-	--	-	--	830	88.7 (1.1)	307	88.7 (1.9)	707	85.4 (1.5)
상	-	--	-	--	844	89.0 (1.3)	299	88.3 (1.8)	691	89.1 (1.4)
거주지역(표준화)										
동	-	--	-	--	2,795	86.6 (0.8)	868	86.3 (1.4)	2,079	85.7 (0.9)
읍면	-	--	-	--	715	85.1 (1.4)	373	81.0 (2.6)	757	83.4 (1.7)
소득수준(표준화)										
하	-	--	-	--	901	82.3 (1.3)	300	81.3 (2.7)	678	82.8 (1.5)
중하	-	--	-	--	890	87.7 (1.1)	286	83.8 (2.3)	674	87.5 (1.3)
중상	-	--	-	--	830	87.8 (1.0)	307	88.0 (1.9)	707	84.7 (1.4)
상	-	--	-	--	844	88.4 (1.3)	299	88.3 (1.9)	691	89.2 (1.3)
<b>여자</b>										
19세이상	-	--	-	--	4,292	69.8 (1.0)	1,738	63.3 (1.4)	3,960	65.4 (1.0)
65세이상	-	--	-	--	669	35.5 (2.1)	420	29.9 (2.8)	931	30.7 (2.0)
19세이상(표준화)	-	--	-	--	4,292	70.9 (0.8)	1,738	65.1 (1.2)	3,960	67.6 (0.9)
연령(세)										
19-29	-	--	-	--	753	87.4 (1.3)	198	80.5 (3.3)	526	84.0 (1.8)
30-39	-	--	-	--	930	78.6 (1.6)	388	73.2 (2.6)	815	74.7 (1.7)
40-49	-	--	-	--	1,006	75.3 (1.6)	316	68.5 (3.0)	749	72.4 (2.1)
50-59	-	--	-	--	650	62.3 (2.3)	299	59.0 (3.1)	642	59.8 (2.2)
60-69	-	--	-	--	525	45.0 (2.5)	272	41.7 (4.3)	638	42.5 (2.4)
70+	-	--	-	--	428	33.6 (2.5)	265	25.1 (3.2)	590	29.0 (2.3)
거주지역										
동	-	--	-	--	3,443	71.8 (1.0)	1,249	64.8 (1.6)	2,918	67.1 (1.0)
읍면	-	--	-	--	849	61.1 (2.6)	489	57.6 (3.4)	1,042	57.9 (2.8)
소득수준										
하	-	--	-	--	1,097	68.6 (1.8)	413	63.1 (3.1)	949	64.3 (2.2)
중하	-	--	-	--	1,097	68.8 (1.9)	410	60.7 (3.1)	960	68.2 (1.8)
중상	-	--	-	--	1,028	72.4 (1.5)	425	63.0 (2.4)	956	61.6 (2.0)
상	-	--	-	--	1,028	69.6 (1.7)	402	67.1 (2.5)	967	69.2 (1.7)
거주지역(표준화)										
동	-	--	-	--	3,443	71.1 (0.9)	1,249	65.9 (1.4)	2,918	67.6 (1.0)
읍면	-	--	-	--	849	70.7 (1.8)	489	61.0 (2.8)	1,042	66.8 (3.3)
소득수준(표준화)										
하	-	--	-	--	1,097	69.5 (1.5)	413	63.7 (2.8)	949	65.6 (2.0)
중하	-	--	-	--	1,097	70.2 (1.6)	410	61.6 (2.8)	960	69.8 (1.7)
중상	-	--	-	--	1,028	73.3 (1.4)	425	64.1 (2.6)	956	63.6 (1.8)
상	-	--	-	--	1,028	70.4 (1.6)	402	71.2 (2.1)	967	71.7 (1.6)

(계속 : 연간음주율 추이, 성별, 만19세이상, 2005-2013)

구 분	'09		'10		'11		'12		'13	
	n	분율(표준오차)	n	분율(표준오차)	n	분율(표준오차)	n	분율(표준오차)	n	분율(표준오차)
<b>남자</b>										
19세이상	3,237	86.0 (0.7)	2,682	87.7 (0.7)	2,552	87.7 (0.7)	2,309	85.5 (1.0)	2,259	85.3 (1.0)
65세이상	691	64.4 (2.1)	610	64.2 (2.2)	621	69.4 (2.0)	601	69.1 (2.2)	508	67.5 (2.4)
19세이상(표준화)	3,237	86.0 (0.7)	2,682	88.1 (0.6)	2,552	88.0 (0.7)	2,309	85.8 (1.0)	2,259	85.9 (0.9)
연령(세)										
19-29	485	93.1 (1.3)	304	96.7 (1.0)	288	95.3 (1.5)	253	90.3 (2.0)	312	91.9 (2.1)
30-39	595	89.7 (1.4)	518	94.3 (1.2)	443	93.7 (1.3)	389	90.0 (1.8)	386	90.0 (1.6)
40-49	642	89.7 (1.2)	529	89.6 (1.6)	446	86.5 (1.8)	401	88.0 (2.2)	446	88.0 (1.7)
50-59	543	83.6 (1.8)	479	84.6 (1.9)	506	86.9 (1.7)	434	85.0 (2.2)	416	84.5 (2.0)
60-69	541	75.7 (2.1)	471	74.8 (2.6)	461	82.3 (2.1)	432	75.8 (2.2)	380	77.4 (2.7)
70+	431	59.9 (2.5)	381	61.6 (2.7)	408	62.3 (2.9)	400	67.0 (2.6)	319	61.5 (2.8)
거주지역										
동	2,392	86.8 (0.8)	2,088	88.9 (0.8)	2,025	88.9 (0.9)	1,826	86.4 (1.1)	1,806	86.2 (1.1)
읍면	845	82.6 (1.8)	594	83.6 (1.5)	527	82.6 (1.5)	483	81.9 (2.0)	453	81.8 (2.4)
소득수준										
하	819	81.2 (1.5)	661	84.1 (1.6)	572	83.0 (1.8)	559	83.6 (2.0)	552	80.9 (1.8)
중하	801	86.5 (1.4)	667	88.7 (1.3)	647	86.0 (1.7)	568	84.7 (1.9)	567	84.9 (2.1)
중상	772	88.4 (1.2)	669	89.7 (1.3)	661	90.5 (1.2)	570	86.8 (1.8)	546	87.1 (1.6)
상	806	88.4 (1.2)	656	89.2 (1.4)	651	91.8 (1.2)	585	87.1 (2.1)	580	88.4 (1.6)
거주지역(표준화)										
동	2,392	86.1 (0.8)	2,088	88.4 (0.7)	2,025	88.6 (0.9)	1,826	86.3 (1.1)	1,806	86.2 (1.0)
읍면	845	85.9 (1.5)	594	87.4 (1.2)	527	85.2 (1.6)	483	84.0 (2.1)	453	84.5 (1.9)
소득수준(표준화)										
하	819	81.3 (1.5)	661	84.6 (1.4)	572	83.3 (1.7)	559	83.6 (2.0)	552	81.5 (1.8)
중하	801	86.5 (1.3)	667	88.7 (1.2)	647	86.9 (1.7)	568	85.5 (1.7)	567	84.8 (2.0)
중상	772	88.3 (1.2)	669	90.3 (1.2)	661	90.6 (1.1)	570	87.5 (1.7)	546	88.0 (1.6)
상	806	88.7 (1.1)	656	89.5 (1.4)	651	91.8 (1.2)	585	87.1 (2.1)	580	88.9 (1.5)
<b>여자</b>										
19세이상	4,244	65.6 (1.0)	3,516	67.8 (1.1)	3,456	67.7 (1.2)	3,282	66.0 (1.1)	3,086	65.0 (1.0)
65세이상	965	30.4 (1.9)	758	34.6 (2.2)	845	34.5 (2.3)	829	35.6 (2.1)	699	31.5 (2.1)
19세이상(표준화)	4,244	68.4 (0.8)	3,516	70.4 (1.1)	3,456	71.1 (1.0)	3,282	69.1 (1.0)	3,086	68.7 (0.8)
연령(세)										
19-29	564	85.4 (1.7)	455	81.0 (2.3)	388	87.6 (1.8)	384	86.5 (2.0)	389	83.5 (2.1)
30-39	830	76.4 (1.7)	720	79.5 (1.9)	650	79.1 (1.8)	571	72.5 (2.5)	552	79.5 (2.0)
40-49	853	74.1 (1.6)	624	77.0 (2.1)	600	74.6 (1.8)	557	74.8 (1.9)	594	70.3 (2.0)
50-59	705	58.0 (2.4)	684	65.1 (2.2)	674	62.1 (2.5)	633	61.6 (2.4)	598	62.9 (2.1)
60-69	667	43.9 (2.2)	550	48.0 (2.6)	565	50.4 (2.6)	572	47.5 (2.5)	471	45.6 (2.8)
70+	625	26.7 (2.2)	483	29.3 (2.8)	579	28.5 (2.4)	565	31.6 (2.5)	482	27.0 (2.4)
거주지역										
동	3,169	67.8 (1.0)	2,749	69.4 (1.2)	2,769	69.2 (1.3)	2,640	68.8 (1.1)	2,507	66.2 (1.0)
읍면	1,075	56.3 (2.6)	767	62.0 (2.8)	687	61.6 (3.0)	642	53.4 (3.1)	579	59.2 (2.8)
소득수준										
하	1,047	63.5 (1.8)	859	66.0 (2.0)	834	64.0 (2.2)	790	63.5 (2.1)	749	56.6 (2.0)
중하	1,059	65.7 (1.7)	867	69.1 (2.3)	876	65.4 (2.2)	824	67.1 (2.2)	777	65.0 (1.9)
중상	1,047	66.3 (1.8)	878	68.4 (1.9)	865	72.4 (2.0)	808	65.6 (2.1)	768	67.8 (1.9)
상	1,049	67.4 (1.7)	862	67.5 (1.9)	855	70.2 (2.1)	822	68.5 (1.9)	778	70.7 (2.0)
거주지역(표준화)										
동	3,169	68.8 (0.9)	2,749	70.2 (1.2)	2,769	70.8 (1.1)	2,640	70.1 (1.0)	2,507	69.0 (0.9)
읍면	1,075	67.3 (1.8)	767	70.5 (2.5)	687	72.8 (2.4)	642	63.9 (3.6)	579	67.1 (2.1)
소득수준(표준화)										
하	1,047	65.7 (1.7)	859	67.8 (1.9)	834	67.8 (1.8)	790	65.6 (2.1)	749	60.4 (2.0)
중하	1,059	68.1 (1.4)	867	71.0 (2.2)	876	69.1 (2.1)	824	70.2 (2.1)	777	68.9 (1.8)
중상	1,047	69.0 (1.6)	878	71.4 (1.8)	865	75.1 (1.7)	808	69.5 (2.0)	768	70.7 (1.6)
상	1,049	71.1 (1.5)	862	71.4 (1.8)	855	72.8 (2.0)	822	72.3 (1.6)	778	75.3 (1.7)

제3부

건 추  
태 강 이  
행 이

표 1-10. 월간음주율<sup>1)</sup> 추이 : 성별, 만19세이상, 2005-2013

(단위 : %)

구 분	'98		'01		'05		'07		'08	
	n	분율(표준오차)	n	분율(표준오차)	n	분율(표준오차)	n	분율(표준오차)	n	분율(표준오차)
<b>전체</b>										
19세이상	-	--	-	--	7,802	54.6 (0.8)	2,979	56.7 (1.2)	6,796	58.7 (0.8)
65세이상	-	--	-	--	1,097	30.3 (1.5)	721	28.6 (2.1)	1,512	31.9 (1.6)
19세이상(표준화) <sup>2)</sup>	-	--	-	--	7,802	54.6 (0.7)	2,979	57.2 (1.1)	6,796	59.5 (0.7)
연령(세)										
19-29	-	--	-	--	1,336	65.5 (1.5)	339	68.9 (2.9)	892	69.9 (1.8)
30-39	-	--	-	--	1,742	60.0 (1.4)	635	62.1 (2.2)	1,413	65.5 (1.5)
40-49	-	--	-	--	1,878	57.7 (1.2)	564	60.4 (2.5)	1,328	64.2 (1.5)
50-59	-	--	-	--	1,229	50.1 (1.6)	504	56.0 (2.6)	1,130	54.2 (1.7)
60-69	-	--	-	--	970	37.7 (1.7)	489	38.3 (2.3)	1,078	41.6 (2.0)
70+	-	--	-	--	647	25.7 (1.9)	448	24.3 (2.7)	955	28.3 (1.7)
거주지역										
동	-	--	-	--	6,238	55.6 (0.9)	2,117	57.4 (1.4)	4,997	60.3 (0.9)
읍면	-	--	-	--	1,564	50.1 (1.9)	862	54.1 (2.2)	1,799	51.6 (1.6)
소득수준 <sup>3)</sup>										
하	-	--	-	--	1,998	52.3 (1.4)	713	55.8 (2.0)	1,627	56.8 (1.8)
중하	-	--	-	--	1,987	55.0 (1.4)	696	54.2 (2.5)	1,634	60.8 (1.5)
중상	-	--	-	--	1,858	56.4 (1.4)	732	60.2 (2.1)	1,663	58.7 (1.6)
상	-	--	-	--	1,872	54.9 (1.3)	701	57.9 (2.1)	1,658	60.3 (1.5)
거주지역(표준화)										
동	-	--	-	--	6,238	54.5 (0.8)	2,117	57.3 (1.4)	4,997	59.9 (0.8)
읍면	-	--	-	--	1,564	54.4 (1.6)	862	57.2 (1.8)	1,799	54.2 (1.8)
소득수준(표준화)										
하	-	--	-	--	1,998	52.2 (1.3)	713	56.0 (1.9)	1,627	57.1 (1.7)
중하	-	--	-	--	1,987	55.3 (1.4)	696	54.3 (2.4)	1,634	61.4 (1.4)
중상	-	--	-	--	1,858	56.3 (1.3)	732	60.2 (2.1)	1,663	59.1 (1.5)
상	-	--	-	--	1,872	54.8 (1.2)	701	59.3 (2.0)	1,658	61.4 (1.5)

1) 월간음주율 : 최근 1년 동안 한달에 1회 이상 음주한 분율

2) 2005년 추계인구로 연령표준화

3) 소득수준 : 월가구균등화소득(월가구소득/ $\sqrt{\text{가구원수}}$ )을 성별·연령별(5세단위) 사분위로 분류



(계속 : 월간음주율 추이, 성별, 만19세이상, 2005-2013)

구 분	'09		'10		'11		'12		'13	
	n	분율(표준오차)	n	분율(표준오차)	n	분율(표준오차)	n	분율(표준오차)	n	분율(표준오차)
<b>전체</b>										
19세이상	7,481	58.3 (0.8)	6,198	59.3 (1.0)	6,008	59.2 (0.9)	5,591	56.6 (0.9)	5,345	58.3 (0.9)
65세이상	1,656	31.0 (1.4)	1,368	33.0 (1.4)	1,466	34.1 (1.3)	1,430	35.1 (1.4)	1,207	33.0 (1.5)
19세이상(표준화)	7,481	59.4 (0.8)	6,198	60.4 (0.9)	6,008	60.6 (0.8)	5,591	57.9 (0.9)	5,345	60.1 (0.8)
연령(세)										
19-29	1,049	69.6 (1.5)	759	67.3 (2.4)	676	73.0 (2.1)	637	66.6 (2.0)	701	72.4 (2.1)
30-39	1,425	64.5 (1.6)	1,238	67.5 (1.6)	1,093	67.5 (1.6)	960	63.9 (2.0)	938	67.4 (1.8)
40-49	1,495	64.0 (1.3)	1,153	65.5 (1.7)	1,046	59.5 (1.6)	958	59.4 (2.0)	1,040	60.7 (1.8)
50-59	1,248	54.5 (1.7)	1,163	57.3 (1.5)	1,180	57.8 (1.7)	1,067	55.3 (1.9)	1,014	56.7 (1.8)
60-69	1,208	43.7 (1.7)	1,021	43.9 (1.9)	1,026	46.6 (1.9)	1,004	42.6 (1.8)	851	42.4 (2.1)
70+	1,056	27.7 (1.6)	864	29.2 (1.6)	987	28.7 (1.6)	965	32.8 (1.7)	801	28.0 (1.7)
거주지역										
동	5,561	59.4 (0.9)	4,837	60.5 (1.1)	4,794	60.3 (1.0)	4,466	57.9 (1.0)	4,313	58.8 (0.9)
읍면	1,920	53.5 (2.1)	1,361	55.0 (1.8)	1,214	54.5 (1.9)	1,125	50.9 (1.8)	1,032	55.7 (2.4)
소득수준										
하	1,866	54.8 (1.6)	1,520	58.0 (1.8)	1,406	55.7 (1.7)	1,349	57.1 (1.9)	1,301	53.4 (1.6)
중하	1,860	58.5 (1.5)	1,534	59.0 (1.6)	1,523	57.2 (1.8)	1,392	55.3 (1.9)	1,344	58.3 (1.7)
중상	1,819	59.8 (1.4)	1,547	60.7 (1.7)	1,526	63.8 (1.5)	1,378	55.9 (1.9)	1,314	58.5 (1.7)
상	1,855	60.7 (1.4)	1,518	59.9 (1.6)	1,506	60.7 (1.7)	1,407	58.7 (1.8)	1,358	62.6 (1.7)
거주지역(표준화)										
동	5,561	59.3 (0.8)	4,837	60.5 (1.0)	4,794	60.6 (0.9)	4,466	58.3 (1.0)	4,313	60.0 (0.9)
읍면	1,920	59.3 (1.8)	1,361	60.1 (1.8)	1,214	60.9 (2.1)	1,125	56.1 (2.2)	1,032	60.0 (2.4)
소득수준(표준화)										
하	1,866	55.7 (1.5)	1,520	58.7 (1.7)	1,406	57.3 (1.5)	1,349	57.8 (1.8)	1,301	55.1 (1.7)
중하	1,860	59.3 (1.4)	1,534	59.8 (1.5)	1,523	59.3 (1.7)	1,392	56.8 (1.9)	1,344	59.3 (1.7)
중상	1,819	60.8 (1.3)	1,547	61.9 (1.7)	1,526	65.1 (1.4)	1,378	57.6 (2.0)	1,314	60.4 (1.7)
상	1,855	62.4 (1.3)	1,518	61.5 (1.6)	1,506	61.3 (1.7)	1,407	59.9 (1.8)	1,358	65.7 (1.5)

(계속 : 월간음주율 추이, 성별, 만19세이상, 2005-2013)

구 분	'98		'01		'05		'07		'08	
	n	분율(표준오차)	n	분율(표준오차)	n	분율(표준오차)	n	분율(표준오차)	n	분율(표준오차)
<b>남자</b>										
19세이상	-	--	-	--	3,510	73.3 (0.9)	1,241	73.9 (1.6)	2,836	74.8 (1.1)
65세이상	-	--	-	--	428	52.3 (2.7)	301	50.8 (4.0)	581	55.3 (2.8)
19세이상(표준화)	-	--	-	--	3,510	72.6 (0.9)	1,241	73.5 (1.6)	2,836	74.6 (1.0)
연령(세)										
19-29	-	--	-	--	583	78.4 (2.0)	141	74.6 (4.3)	366	75.6 (2.7)
30-39	-	--	-	--	812	77.8 (1.5)	247	79.9 (2.6)	598	79.9 (1.9)
40-49	-	--	-	--	872	76.1 (1.5)	248	79.4 (2.9)	579	80.5 (1.8)
50-59	-	--	-	--	579	71.5 (2.1)	205	75.8 (3.2)	488	74.1 (2.3)
60-69	-	--	-	--	445	60.7 (2.5)	217	58.3 (4.1)	440	65.6 (2.8)
70+	-	--	-	--	219	45.3 (3.6)	183	47.8 (5.2)	365	50.3 (3.2)
거주지역										
동	-	--	-	--	2,795	74.1 (1.0)	868	75.2 (1.9)	2,079	76.1 (1.2)
읍면	-	--	-	--	715	70.0 (1.8)	373	69.5 (2.6)	757	69.2 (2.2)
소득수준										
하	-	--	-	--	901	67.7 (1.7)	300	71.4 (2.9)	678	71.8 (2.2)
중하	-	--	-	--	890	74.3 (1.8)	286	68.4 (3.3)	674	77.6 (1.9)
중상	-	--	-	--	830	75.5 (1.5)	307	77.7 (2.8)	707	74.5 (2.0)
상	-	--	-	--	844	76.2 (1.7)	299	78.4 (2.7)	691	77.6 (2.1)
거주지역(표준화)										
동	-	--	-	--	2,795	72.4 (1.0)	868	74.4 (1.9)	2,079	75.1 (1.1)
읍면	-	--	-	--	715	71.6 (1.7)	373	71.0 (2.6)	757	68.4 (2.3)
소득수준(표준화)										
하	-	--	-	--	901	66.8 (1.6)	300	70.9 (2.8)	678	71.4 (2.2)
중하	-	--	-	--	890	73.9 (1.7)	286	67.7 (3.2)	674	77.5 (1.9)
중상	-	--	-	--	830	74.5 (1.5)	307	76.8 (2.8)	707	73.8 (1.9)
상	-	--	-	--	844	75.6 (1.7)	299	78.3 (2.7)	691	77.6 (2.0)
<b>여자</b>										
19세이상	-	--	-	--	4,292	36.2 (1.0)	1,738	39.9 (1.6)	3,960	42.9 (0.9)
65세이상	-	--	-	--	669	15.6 (1.6)	420	13.5 (2.0)	931	15.9 (1.4)
19세이상(표준화)	-	--	-	--	4,292	36.9 (0.9)	1,738	41.5 (1.5)	3,960	44.9 (0.9)
연령(세)										
19-29	-	--	-	--	753	51.8 (1.9)	198	63.1 (3.3)	526	63.8 (2.3)
30-39	-	--	-	--	930	41.2 (1.9)	388	43.5 (3.3)	815	50.3 (2.1)
40-49	-	--	-	--	1,006	38.6 (1.7)	316	40.6 (3.3)	749	47.5 (2.1)
50-59	-	--	-	--	650	28.6 (2.0)	299	36.0 (3.4)	642	34.4 (2.0)
60-69	-	--	-	--	525	17.9 (1.9)	272	20.6 (3.4)	638	20.4 (2.0)
70+	-	--	-	--	428	14.5 (2.0)	265	10.4 (2.4)	590	15.0 (1.5)
거주지역										
동	-	--	-	--	3,443	37.4 (1.1)	1,249	40.3 (1.9)	2,918	44.8 (1.0)
읍면	-	--	-	--	849	31.1 (2.4)	489	38.4 (3.3)	1,042	34.3 (2.2)
소득수준										
하	-	--	-	--	1,097	37.5 (1.8)	413	40.3 (3.0)	949	42.1 (2.4)
중하	-	--	-	--	1,097	36.1 (1.7)	410	41.3 (3.7)	960	44.8 (1.7)
중상	-	--	-	--	1,028	37.8 (2.0)	425	42.4 (2.9)	956	42.8 (2.0)
상	-	--	-	--	1,028	33.9 (1.7)	402	36.5 (2.8)	967	43.2 (2.0)
거주지역(표준화)										
동	-	--	-	--	3,443	36.9 (1.0)	1,249	41.3 (1.7)	2,918	45.3 (1.0)
읍면	-	--	-	--	849	37.0 (2.3)	489	41.8 (3.0)	1,042	40.0 (2.8)
소득수준(표준화)										
하	-	--	-	--	1,097	38.1 (1.6)	413	40.7 (2.7)	949	43.4 (2.2)
중하	-	--	-	--	1,097	37.0 (1.7)	410	42.2 (3.4)	960	46.1 (1.8)
중상	-	--	-	--	1,028	38.5 (1.9)	425	43.6 (3.0)	956	44.6 (1.7)
상	-	--	-	--	1,028	34.4 (1.6)	402	39.6 (2.8)	967	45.8 (1.9)

(계속 : 월간음주율 추이, 성별, 만19세이상, 2005-2013)

구 분	'09		'10		'11		'12		'13	
	n	분율(표준오차)	n	분율(표준오차)	n	분율(표준오차)	n	분율(표준오차)	n	분율(표준오차)
<b>남자</b>										
19세이상	3,237	75.7 (1.0)	2,682	77.7 (1.1)	2,552	77.5 (1.1)	2,309	73.4 (1.1)	2,259	74.8 (1.2)
65세이상	691	54.4 (2.2)	610	55.5 (2.3)	621	58.0 (2.2)	601	59.4 (2.4)	508	55.8 (2.5)
19세이상(표준화)	3,237	75.7 (1.0)	2,682	77.8 (1.0)	2,552	77.6 (1.0)	2,309	73.5 (1.1)	2,259	75.3 (1.2)
연령(세)										
19-29	485	82.7 (2.1)	304	81.6 (2.6)	288	84.8 (2.4)	253	74.9 (2.6)	312	81.2 (2.7)
30-39	595	78.1 (2.0)	518	84.9 (1.7)	443	81.9 (2.0)	389	79.0 (2.4)	386	78.5 (2.6)
40-49	642	79.1 (1.8)	529	79.8 (2.1)	446	75.4 (2.3)	401	73.8 (2.7)	446	78.7 (2.3)
50-59	543	75.1 (2.1)	479	78.1 (2.2)	506	81.2 (2.1)	434	75.6 (2.7)	416	74.9 (2.4)
60-69	541	66.4 (2.5)	471	66.6 (2.6)	461	70.6 (2.8)	432	64.8 (2.7)	380	67.4 (2.9)
70+	431	50.5 (2.7)	381	51.1 (2.7)	408	51.4 (2.8)	400	58.8 (3.0)	319	47.6 (2.9)
거주지역										
동	2,392	76.1 (1.1)	2,088	78.6 (1.2)	2,025	78.4 (1.3)	1,826	74.0 (1.3)	1,806	75.3 (1.2)
읍면	845	74.3 (2.3)	594	74.4 (2.4)	527	73.6 (1.8)	483	71.0 (1.8)	453	72.6 (2.9)
소득수준										
하	819	70.6 (1.9)	661	74.5 (2.1)	572	71.9 (2.2)	559	74.9 (2.3)	552	69.9 (2.2)
중하	801	75.4 (1.9)	667	77.5 (2.0)	647	75.9 (2.3)	568	70.8 (2.5)	567	73.7 (2.4)
중상	772	78.0 (1.7)	669	80.1 (2.2)	661	81.2 (1.7)	570	72.6 (2.5)	546	77.1 (2.1)
상	806	80.1 (1.6)	656	79.5 (2.1)	651	81.4 (1.9)	585	75.6 (2.3)	580	78.2 (2.2)
거주지역(표준화)										
동	2,392	75.3 (1.1)	2,088	78.0 (1.2)	2,025	77.9 (1.2)	1,826	73.7 (1.3)	1,806	75.2 (1.2)
읍면	845	77.0 (2.2)	594	76.7 (2.5)	527	75.1 (2.4)	483	73.6 (2.3)	453	74.4 (3.0)
소득수준(표준화)										
하	819	70.7 (1.8)	661	74.7 (2.0)	572	72.0 (2.1)	559	74.9 (2.3)	552	70.4 (2.2)
중하	801	75.1 (1.9)	667	77.4 (2.0)	647	76.8 (2.3)	568	71.1 (2.6)	567	73.2 (2.4)
중상	772	77.9 (1.7)	669	80.3 (2.2)	661	81.1 (1.6)	570	72.8 (2.6)	546	78.6 (1.9)
상	806	80.5 (1.6)	656	79.6 (2.2)	651	81.2 (2.0)	585	75.6 (2.4)	580	79.1 (2.0)
<b>여자</b>										
19세이상	4,244	41.2 (0.9)	3,516	41.3 (1.2)	3,456	41.4 (1.2)	3,282	40.4 (1.1)	3,086	42.3 (1.0)
65세이상	965	14.9 (1.3)	758	17.4 (1.7)	845	17.3 (1.7)	829	18.2 (1.5)	699	16.7 (1.8)
19세이상(표준화)	4,244	43.3 (0.9)	3,516	43.3 (1.2)	3,456	44.2 (1.1)	3,282	42.9 (1.2)	3,086	45.7 (1.0)
연령(세)										
19-29	564	55.4 (2.4)	455	52.1 (3.0)	388	60.2 (2.8)	384	57.7 (3.1)	389	62.3 (2.8)
30-39	830	50.1 (2.0)	720	49.1 (2.6)	650	52.6 (2.4)	571	48.0 (2.6)	552	56.4 (2.3)
40-49	853	48.6 (1.8)	624	50.6 (2.4)	600	43.3 (2.2)	557	44.6 (2.3)	594	43.1 (2.5)
50-59	705	33.9 (2.3)	684	36.4 (1.9)	674	34.9 (2.4)	633	35.7 (2.4)	598	39.1 (2.2)
60-69	667	23.2 (1.9)	550	23.4 (2.3)	565	24.8 (2.3)	572	23.2 (2.3)	471	20.3 (2.3)
70+	625	13.8 (1.6)	483	15.5 (2.0)	579	14.4 (1.9)	565	16.3 (1.8)	482	15.3 (1.9)
거주지역										
동	3,169	43.2 (1.0)	2,749	42.7 (1.3)	2,769	42.6 (1.3)	2,640	42.8 (1.3)	2,507	43.2 (1.2)
읍면	1,075	33.0 (2.2)	767	36.3 (2.3)	687	36.3 (2.6)	642	29.3 (2.4)	579	38.5 (2.3)
소득수준										
하	1,047	38.9 (2.0)	859	42.2 (2.3)	834	41.1 (2.2)	790	39.7 (2.4)	749	37.6 (2.0)
중하	1,059	42.3 (1.8)	867	40.8 (2.2)	876	39.2 (2.2)	824	41.3 (2.2)	777	43.4 (2.1)
중상	1,047	42.1 (1.7)	878	42.0 (2.3)	865	46.5 (2.3)	808	39.1 (2.4)	768	41.0 (2.0)
상	1,049	41.8 (1.7)	862	39.5 (2.0)	855	39.4 (2.3)	822	42.1 (2.2)	778	47.5 (2.1)
거주지역(표준화)										
동	3,169	43.9 (1.0)	2,749	43.3 (1.3)	2,769	43.9 (1.2)	2,640	44.0 (1.3)	2,507	45.7 (1.1)
읍면	1,075	40.7 (2.1)	767	43.2 (2.3)	687	46.7 (2.7)	642	34.8 (3.8)	579	44.8 (2.8)
소득수준(표준화)										
하	1,047	40.4 (2.0)	859	43.8 (2.2)	834	44.4 (2.1)	790	41.7 (2.4)	749	40.3 (2.1)
중하	1,059	44.0 (1.7)	867	42.3 (2.1)	876	42.5 (2.2)	824	44.0 (2.3)	777	46.3 (2.1)
중상	1,047	44.4 (1.7)	878	44.3 (2.3)	865	49.4 (2.1)	808	42.3 (2.6)	768	43.4 (2.2)
상	1,049	44.8 (1.7)	862	42.3 (2.1)	855	41.1 (2.3)	822	44.7 (2.3)	778	53.0 (2.0)

제3부

 건 추  
 태 강 이  
 행 이

표 1-11. 평생음주자의 음주시작연령<sup>1)</sup> 추이 : 성별, 만19세이상, 1998-2013

(단위 : 세)

구 분	'98		'01		'05		'07		'08	
	n	평균(표준오차)	n	평균(표준오차)	n	평균(표준오차)	n	평균(표준오차)	n	평균(표준오차)
<b>전체</b>										
19세이상	6,009	23.2 (0.1)	3,978	22.8 (0.1)	6,722	21.7 (0.1)	2,368	21.7 (0.2)	5,756	21.7 (0.1)
65세이상	396	31.4 (0.7)	290	27.9 (0.7)	732	30.6 (0.6)	471	30.1 (0.9)	1,035	30.6 (0.5)
19세이상(표준화) <sup>2)</sup>	6,009	24.3 (0.1)	3,978	23.2 (0.1)	6,722	22.1 (0.1)	2,368	21.9 (0.2)	5,756	21.8 (0.1)
연령(세)										
19-29	1,606	19.5 (0.1)	997	19.4 (0.1)	1,268	17.8 (0.1)	306	17.6 (0.2)	845	17.5 (0.1)
30-39	1,739	22.0 (0.1)	1,103	21.6 (0.1)	1,610	19.2 (0.1)	573	19.3 (0.2)	1,326	19.1 (0.1)
40-49	1,241	24.8 (0.2)	957	24.1 (0.3)	1,680	22.0 (0.2)	457	21.6 (0.3)	1,192	21.1 (0.2)
50-59	732	27.4 (0.4)	455	25.8 (0.4)	1,024	24.5 (0.3)	391	24.4 (0.6)	952	24.8 (0.4)
60-69	485	28.8 (0.6)	311	26.5 (0.6)	729	28.7 (0.5)	366	28.0 (0.9)	803	28.4 (0.5)
70+	206	33.0 (1.1)	155	28.4 (1.0)	411	31.0 (0.8)	275	30.9 (1.3)	638	31.5 (0.8)
거주지역										
동	4,142	22.8 (0.1)	3,275	22.7 (0.1)	5,456	21.3 (0.1)	1,704	21.3 (0.2)	4,319	21.3 (0.1)
읍면	1,867	25.0 (0.3)	703	23.4 (0.4)	1,266	23.4 (0.4)	664	23.0 (0.7)	1,437	23.8 (0.4)
소득수준 <sup>3)</sup>										
하	1,392	23.5 (0.2)	836	23.8 (0.3)	1,706	21.8 (0.2)	570	21.8 (0.4)	1,367	21.7 (0.2)
중하	1,518	23.3 (0.2)	900	22.4 (0.2)	1,707	21.8 (0.2)	551	21.8 (0.4)	1,414	22.0 (0.3)
중상	1,505	23.0 (0.2)	1,003	22.8 (0.3)	1,636	21.8 (0.2)	583	21.7 (0.4)	1,402	21.4 (0.2)
상	1,594	23.2 (0.2)	1,025	22.2 (0.2)	1,602	21.3 (0.2)	564	21.2 (0.4)	1,416	21.6 (0.3)
거주지역(표준화)										
동	4,142	24.1 (0.2)	3,275	23.2 (0.1)	5,456	22.0 (0.1)	1,704	21.7 (0.2)	4,319	21.8 (0.1)
읍면	1,867	24.8 (0.2)	703	23.1 (0.3)	1,266	22.3 (0.2)	664	22.5 (0.4)	1,437	22.1 (0.2)
소득수준(표준화)										
하	1,392	24.5 (0.3)	836	24.0 (0.3)	1,706	22.2 (0.2)	570	22.0 (0.4)	1,367	21.9 (0.2)
중하	1,518	24.4 (0.2)	900	23.2 (0.3)	1,707	22.2 (0.2)	551	22.2 (0.3)	1,414	22.0 (0.2)
중상	1,505	24.2 (0.2)	1,003	23.0 (0.3)	1,636	22.1 (0.2)	583	22.1 (0.4)	1,402	21.7 (0.2)
상	1,594	24.1 (0.2)	1,025	22.7 (0.2)	1,602	21.7 (0.2)	564	21.2 (0.3)	1,416	21.6 (0.2)

1) 평생음주자의 음주시작연령 : 평생음주자가 처음으로 술 1잔을 모두 마셔본 때의 평균 만 나이

2) 2005년 추계인구로 연령표준화

3) 소득수준 : 월가구균등화소득(월가구소득/ $\sqrt{\text{가구원수}}$ )을 성별·연령별(5세단위) 사분위로 분류

4) 연령대별 자료수(n)가 20명 미만으로 연령표준화 결과 비제시

(계속 : 평생음주자의 음주시작연령 추이, 성별, 만19세이상, 1998-2013)

구 분	'09		'10		'11		'12		'13	
	n	평균(표준오차)	n	평균(표준오차)	n	평균(표준오차)	n	평균(표준오차)	n	평균(표준오차)
<b>전체</b>										
19세이상	6,360	21.5 (0.1)	5,377	21.9 (0.2)	5,167	21.6 (0.1)	4,770	21.9 (0.2)	4,608	21.6 (0.2)
65세이상	1,084	30.2 (0.5)	949	31.7 (0.7)	1,006	30.5 (0.5)	1,009	31.7 (0.6)	848	31.1 (0.6)
19세이상(표준화)	6,360	21.6 (0.1)	5,377	21.9 (0.1)	5,167	21.5 (0.1)	4,770	21.8 (0.1)	4,608	21.3 (0.1)
연령(세)										
19-29	1,003	17.5 (0.1)	745	17.7 (0.1)	661	17.7 (0.1)	615	17.7 (0.1)	664	17.9 (0.1)
30-39	1,362	18.8 (0.1)	1,211	18.7 (0.1)	1,051	18.8 (0.1)	918	18.7 (0.1)	896	18.6 (0.1)
40-49	1,381	21.0 (0.2)	1,071	21.3 (0.2)	985	20.6 (0.2)	896	20.7 (0.2)	952	20.1 (0.2)
50-59	1,044	24.5 (0.3)	988	24.7 (0.4)	1,015	24.3 (0.4)	911	24.1 (0.4)	876	23.3 (0.3)
60-69	902	27.7 (0.5)	786	27.6 (0.5)	819	27.3 (0.5)	766	29.1 (0.5)	688	27.6 (0.6)
70+	668	30.7 (0.6)	576	33.3 (0.8)	636	31.3 (0.7)	664	32.8 (0.7)	532	32.3 (0.8)
거주지역										
동	4,849	21.1 (0.1)	4,267	21.5 (0.2)	4,202	21.3 (0.2)	3,894	21.4 (0.2)	3,763	21.3 (0.2)
읍면	1,511	23.2 (0.4)	1,110	23.3 (0.4)	965	23.3 (0.4)	876	24.2 (0.6)	845	22.8 (0.6)
소득수준										
하	1,557	21.8 (0.2)	1,323	22.2 (0.4)	1,166	21.8 (0.3)	1,145	21.8 (0.3)	1,112	21.8 (0.3)
중하	1,597	21.6 (0.2)	1,325	21.7 (0.2)	1,306	21.8 (0.3)	1,183	22.1 (0.3)	1,149	21.4 (0.3)
중상	1,567	21.2 (0.2)	1,345	21.7 (0.3)	1,332	21.7 (0.3)	1,179	22.1 (0.3)	1,138	21.5 (0.3)
상	1,574	21.4 (0.2)	1,320	21.6 (0.3)	1,324	21.1 (0.2)	1,213	21.6 (0.3)	1,187	21.6 (0.3)
거주지역(표준화)										
동	4,849	21.5 (0.1)	4,267	21.9 (0.1)	4,202	21.4 (0.1)	3,894	21.6 (0.1)	3,763	21.3 (0.1)
읍면	1,511	21.8 (0.2)	1,110	21.8 (0.2)	965	21.7 (0.1)	876	22.4 (0.3)	845	21.4 (0.2)
소득수준(표준화)										
하	1,557	22.0 (0.2)	1,323	22.3 (0.3)	1,166	21.7 (0.2)	1,145	21.8 (0.2)	1,112	21.5 (0.2)
중하	1,597	21.6 (0.2)	1,325	21.7 (0.2)	1,306	21.5 (0.2)	1,183	21.9 (0.2)	1,149	21.3 (0.2)
중상	1,567	21.3 (0.2)	1,345	21.6 (0.2)	1,332	21.7 (0.2)	1,179	21.8 (0.2)	1,138	21.2 (0.2)
상	1,574	21.4 (0.2)	1,320	21.6 (0.2)	1,324	21.1 (0.2)	1,213	21.5 (0.2)	1,187	21.3 (0.2)

제3부

건 추  
태 강  
행 이

(계속 : 평생음주자의 음주시작연령 추이, 성별, 만19세이상, 1998-2013)

구 분	'98		'01		'05		'07		'08	
	n	평균(표준오차)	n	평균(표준오차)	n	평균(표준오차)	n	평균(표준오차)	n	평균(표준오차)
<b>남자</b>										
19세이상	3,436	21.0 (0.1)	2,662	21.0 (0.1)	3,313	18.9 (0.1)	1,101	19.1 (0.2)	2,660	19.0 (0.1)
65세이상	238	23.6 (0.6)	213	23.9 (0.7)	381	22.1 (0.5)	249	23.4 (0.8)	512	22.4 (0.4)
19세이상(표준화)	3,436	21.3 (0.1)	2,662	21.0 (0.1)	3,313	19.1 (0.1)	1,101	19.2 (0.2)	2,660	19.1 (0.1)
연령(세)										
19-29	790	19.1 (0.1)	545	19.1 (0.1)	565	17.4 (0.1)	127	17.2 (0.3)	351	17.3 (0.1)
30-39	980	20.2 (0.1)	729	20.1 (0.1)	779	18.0 (0.1)	231	18.3 (0.3)	574	18.1 (0.2)
40-49	750	21.6 (0.2)	678	21.2 (0.2)	832	19.0 (0.1)	228	19.2 (0.4)	554	19.0 (0.2)
50-59	472	22.9 (0.3)	357	22.6 (0.3)	539	20.0 (0.3)	178	19.8 (0.5)	457	19.8 (0.3)
60-69	326	23.5 (0.5)	246	23.8 (0.5)	405	21.9 (0.4)	192	21.0 (0.7)	403	21.8 (0.5)
70+	118	24.3 (0.9)	107	22.9 (0.9)	193	21.8 (0.7)	145	24.4 (1.3)	321	23.0 (0.6)
거주지역										
동	2,329	20.8 (0.1)	2,166	20.9 (0.1)	2,650	18.7 (0.1)	782	19.0 (0.3)	1,957	18.9 (0.1)
읍면	1,107	21.7 (0.2)	496	21.3 (0.4)	663	19.9 (0.3)	319	19.6 (0.5)	703	19.8 (0.3)
소득수준										
하	814	21.3 (0.2)	544	21.4 (0.3)	834	19.0 (0.2)	262	19.0 (0.5)	629	19.0 (0.3)
중하	849	20.9 (0.2)	629	20.7 (0.2)	842	18.9 (0.2)	261	19.4 (0.4)	643	19.2 (0.2)
중상	885	20.8 (0.2)	670	21.2 (0.2)	794	19.0 (0.2)	270	19.2 (0.3)	661	18.9 (0.2)
상	888	20.9 (0.1)	680	20.6 (0.1)	801	18.7 (0.1)	268	18.9 (0.4)	650	19.0 (0.2)
거주지역(표준화)										
동	2,329	21.2 (0.1)	2,166	21.1 (0.1)	2,650	18.9 (0.1)	782	19.2 (0.2)	1,957	19.1 (0.2)
읍면	1,107	21.5 (0.2)	496	21.0 (0.3)	663	19.4 (0.2)	319	19.4 (0.3)	703	19.3 (0.2)
소득수준(표준화)										
하	814	21.7 (0.3)	544	21.3 (0.3)	834	19.2 (0.2)	262	19.0 (0.4)	629	19.1 (0.2)
중하	849	21.1 (0.2)	629	20.9 (0.3)	842	19.0 (0.2)	261	19.5 (0.4)	643	19.2 (0.2)
중상	885	21.2 (0.2)	670	21.1 (0.2)	794	19.1 (0.2)	270	19.3 (0.3)	661	19.0 (0.2)
상	888	21.1 (0.2)	680	20.7 (0.1)	801	18.8 (0.2)	268	18.9 (0.4)	650	19.0 (0.2)
<b>여자</b>										
19세이상	2,573	26.3 (0.2)	1,316	26.4 (0.3)	3,409	24.8 (0.3)	1,267	24.6 (0.4)	3,096	24.8 (0.3)
65세이상	158	42.9 (1.1)	77	39.8 (1.7)	351	40.1 (0.9)	222	37.3 (1.3)	523	39.1 (0.8)
19세이상(표준화)	2,573	29.3 (0.2)	1,316	29.1 (0.3)	3,409	25.5 (0.2)	1,267	25.1 (0.3)	3,096	25.0 (0.2)
연령(세)										
19-29	816	19.9 (0.1)	452	19.8 (0.1)	703	18.2 (0.1)	179	18.1 (0.2)	494	17.8 (0.1)
30-39	759	24.3 (0.2)	374	24.2 (0.3)	831	20.4 (0.1)	342	20.5 (0.3)	752	20.2 (0.1)
40-49	491	30.0 (0.4)	279	31.1 (0.5)	848	25.4 (0.3)	229	24.6 (0.5)	638	23.6 (0.3)
50-59	260	36.5 (0.6)	98	37.2 (1.2)	485	30.2 (0.6)	213	30.1 (1.0)	495	30.8 (0.7)
60-69	159	40.2 (1.1)	65	37.2 (1.5)	324	37.1 (0.8)	174	37.0 (1.2)	400	36.8 (0.8)
70+	88	43.8 (1.6)	48	40.5 (2.1)	218	39.8 (1.2)	130	37.1 (1.9)	317	39.4 (1.1)
거주지역										
동	1,813	25.5 (0.2)	1,109	26.1 (0.3)	2,806	24.2 (0.3)	922	24.0 (0.3)	2,362	24.0 (0.3)
읍면	760	29.9 (0.6)	207	28.8 (0.8)	603	27.7 (0.7)	345	26.9 (1.1)	734	28.6 (0.8)
소득수준										
하	578	26.5 (0.4)	292	28.2 (0.5)	872	24.8 (0.4)	308	24.9 (0.6)	738	24.7 (0.5)
중하	669	26.4 (0.4)	271	26.5 (0.6)	865	25.2 (0.4)	290	24.7 (0.6)	771	25.0 (0.4)
중상	620	26.1 (0.4)	333	26.1 (0.6)	842	24.9 (0.4)	313	24.7 (0.7)	741	24.4 (0.5)
상	706	26.1 (0.4)	345	25.3 (0.5)	801	24.3 (0.4)	296	24.1 (0.6)	766	24.5 (0.4)
거주지역(표준화)										
동	1,813	29.1 (0.3)	1,109	29.2 (0.4)	2,806	25.4 (0.2)	922	24.7 (0.3)	2,362	24.8 (0.2)
읍면	760	30.0 (0.3)	207	-- <sup>4)</sup>	603	25.8 (0.3)	345	26.4 (0.6)	734	25.5 (0.3)
소득수준(표준화)										
하	578	29.5 (0.4)	292	--	872	25.5 (0.3)	308	25.5 (0.5)	738	25.3 (0.3)
중하	669	29.2 (0.4)	271	--	865	26.0 (0.3)	290	25.7 (0.5)	771	25.1 (0.3)
중상	620	--	333	--	842	25.5 (0.3)	313	25.6 (0.5)	741	24.8 (0.3)
상	706	29.0 (0.4)	345	--	801	25.0 (0.3)	296	24.1 (0.5)	766	24.5 (0.4)

(계속 : 평생음주자의 음주시작연령 추이, 성별, 만19세이상, 1998-2013)

구 분	'09		'10		'11		'12		'13	
	n	평균(표준오차)	n	평균(표준오차)	n	평균(표준오차)	n	평균(표준오차)	n	평균(표준오차)
<b>남자</b>										
19세이상	3,046	18.9 (0.1)	2,563	19.1 (0.1)	2,422	18.9 (0.1)	2,190	19.2 (0.1)	2,158	19.0 (0.1)
65세이상	602	22.0 (0.4)	540	22.6 (0.5)	553	22.5 (0.5)	543	22.8 (0.4)	467	22.7 (0.4)
19세이상(표준화)	3,046	18.9 (0.1)	2,563	19.1 (0.1)	2,422	18.8 (0.1)	2,190	19.1 (0.1)	2,158	19.0 (0.1)
연령(세)										
19-29	470	17.0 (0.1)	302	17.4 (0.1)	281	17.4 (0.2)	243	17.7 (0.2)	301	17.7 (0.1)
30-39	576	17.9 (0.1)	519	18.0 (0.2)	431	18.0 (0.2)	381	18.2 (0.2)	372	18.0 (0.2)
40-49	624	19.0 (0.2)	514	19.0 (0.2)	433	18.5 (0.2)	390	18.7 (0.2)	432	18.5 (0.2)
50-59	515	19.9 (0.3)	461	20.1 (0.4)	487	19.4 (0.2)	417	19.7 (0.3)	402	19.4 (0.3)
60-69	489	20.9 (0.3)	435	20.9 (0.4)	434	20.4 (0.3)	400	21.8 (0.4)	364	21.1 (0.4)
70+	372	22.5 (0.5)	332	23.8 (0.7)	356	23.6 (0.6)	359	23.3 (0.5)	287	23.4 (0.6)
거주지역										
동	2,261	18.7 (0.1)	2,006	19.1 (0.1)	1,939	18.7 (0.1)	1,750	18.9 (0.1)	1,734	18.9 (0.1)
읍면	785	19.7 (0.2)	557	19.3 (0.3)	483	19.7 (0.2)	440	20.5 (0.4)	424	19.5 (0.3)
소득수준										
하	764	19.4 (0.2)	628	19.2 (0.3)	531	18.9 (0.2)	528	19.1 (0.2)	528	19.1 (0.3)
중하	753	18.9 (0.2)	631	19.1 (0.2)	612	19.0 (0.2)	540	19.0 (0.2)	540	18.9 (0.2)
중상	734	18.7 (0.2)	649	19.2 (0.2)	633	18.9 (0.2)	535	19.3 (0.2)	527	19.0 (0.2)
상	761	18.6 (0.1)	629	18.8 (0.2)	626	18.7 (0.2)	561	19.3 (0.2)	551	19.2 (0.2)
거주지역(표준화)										
동	2,261	18.8 (0.1)	2,006	19.2 (0.1)	1,939	18.7 (0.1)	1,750	18.9 (0.1)	1,734	18.9 (0.1)
읍면	785	19.2 (0.2)	557	18.9 (0.3)	483	19.1 (0.2)	440	19.9 (0.3)	424	19.1 (0.2)
소득수준(표준화)										
하	764	19.4 (0.2)	628	19.2 (0.3)	531	18.8 (0.2)	528	19.1 (0.2)	528	18.9 (0.2)
중하	753	18.8 (0.1)	631	19.1 (0.2)	612	18.8 (0.2)	540	18.9 (0.2)	540	18.8 (0.2)
중상	734	18.7 (0.2)	649	19.2 (0.2)	633	18.9 (0.2)	535	19.1 (0.2)	527	18.8 (0.2)
상	761	18.6 (0.1)	629	18.8 (0.2)	626	18.7 (0.2)	561	19.3 (0.2)	551	19.1 (0.2)
<b>여자</b>										
19세이상	3,314	24.5 (0.2)	2,814	25.0 (0.3)	2,745	24.7 (0.3)	2,580	25.0 (0.3)	2,450	24.4 (0.3)
65세이상	482	40.0 (0.8)	409	41.9 (0.8)	453	39.9 (0.8)	466	41.4 (0.9)	381	41.6 (1.0)
19세이상(표준화)	3,314	24.8 (0.2)	2,814	25.1 (0.2)	2,745	24.7 (0.2)	2,580	24.8 (0.2)	2,450	24.1 (0.2)
연령(세)										
19-29	533	18.1 (0.1)	443	18.0 (0.1)	380	18.1 (0.1)	372	17.8 (0.2)	363	18.0 (0.1)
30-39	786	19.7 (0.1)	692	19.6 (0.1)	620	19.8 (0.2)	537	19.3 (0.1)	524	19.1 (0.1)
40-49	757	23.3 (0.3)	557	23.8 (0.3)	552	22.9 (0.3)	506	23.0 (0.3)	520	21.9 (0.3)
50-59	529	30.4 (0.6)	527	30.3 (0.5)	528	30.1 (0.6)	494	29.1 (0.6)	474	27.8 (0.5)
60-69	413	36.6 (0.8)	351	36.2 (0.9)	385	35.9 (0.7)	366	38.4 (0.7)	324	35.5 (1.0)
70+	296	40.0 (1.0)	244	43.1 (1.0)	280	40.4 (1.0)	305	42.5 (1.1)	245	42.9 (1.3)
거주지역										
동	2,588	23.8 (0.2)	2,261	24.2 (0.3)	2,263	24.1 (0.3)	2,144	24.2 (0.3)	2,029	23.9 (0.3)
읍면	726	27.6 (0.8)	553	28.1 (0.6)	482	27.4 (0.8)	436	29.3 (0.9)	421	27.0 (1.1)
소득수준										
하	793	24.7 (0.4)	695	25.5 (0.6)	635	24.8 (0.5)	617	24.9 (0.5)	584	24.9 (0.5)
중하	844	24.7 (0.4)	694	24.5 (0.4)	694	25.0 (0.4)	643	25.4 (0.5)	609	24.4 (0.5)
중상	833	24.0 (0.4)	696	24.6 (0.5)	699	24.9 (0.5)	644	25.4 (0.6)	611	24.3 (0.5)
상	813	24.5 (0.4)	691	25.0 (0.5)	698	24.0 (0.4)	652	24.2 (0.5)	636	24.2 (0.5)
거주지역(표준화)										
동	2,588	24.7 (0.2)	2,261	25.1 (0.2)	2,263	24.5 (0.2)	2,144	24.6 (0.2)	2,029	24.0 (0.2)
읍면	726	25.2 (0.3)	553	25.3 (0.3)	482	25.1 (0.3)	436	25.4 (0.3)	421	24.4 (0.3)
소득수준(표준화)										
하	793	25.3 (0.3)	695	25.8 (0.4)	635	24.9 (0.3)	617	24.9 (0.3)	584	24.4 (0.4)
중하	844	24.7 (0.3)	694	24.7 (0.3)	694	24.7 (0.3)	643	25.1 (0.3)	609	24.1 (0.3)
중상	833	24.6 (0.3)	696	24.5 (0.3)	699	24.8 (0.3)	644	24.9 (0.3)	611	24.2 (0.4)
상	813	24.9 (0.3)	691	25.1 (0.3)	698	24.1 (0.3)	652	24.2 (0.4)	636	23.7 (0.3)

제3부

 건 추  
 태 강 이  
 행 이

표 1-12. 고위험음주율<sup>1)</sup> 추이 : 성별, 만19세이상, 2005-2013

(단위 : %)

구 분	'98		'01		'05		'07		'08	
	n	분율(표준오차)	n	분율(표준오차)	n	분율(표준오차)	n	분율(표준오차)	n	분율(표준오차)
<b>전체</b>										
19세이상	-	--	-	--	7,794	11.6 (0.4)	2,974	12.3 (0.7)	6,762	15.2 (0.6)
65세이상	-	--	-	--	1,097	6.4 (0.8)	719	3.0 (0.7)	1,505	4.8 (0.7)
19세이상(표준화) <sup>2)</sup>	-	--	-	--	7,794	11.6 (0.4)	2,974	12.5 (0.7)	6,762	15.4 (0.6)
연령(세)										
19-29	-	--	-	--	1,333	9.7 (0.9)	337	11.2 (1.7)	884	15.9 (1.6)
30-39	-	--	-	--	1,741	11.4 (1.0)	635	15.7 (1.7)	1,405	17.1 (1.2)
40-49	-	--	-	--	1,875	16.0 (0.9)	564	17.4 (1.7)	1,323	19.3 (1.2)
50-59	-	--	-	--	1,229	13.1 (1.1)	505	10.4 (1.4)	1,129	16.9 (1.4)
60-69	-	--	-	--	969	8.8 (1.1)	487	7.3 (1.4)	1,070	7.8 (1.0)
70+	-	--	-	--	647	5.2 (1.0)	446	1.8 (0.6)*	951	3.8 (0.8)
거주지역										
동	-	--	-	--	6,230	11.6 (0.5)	2,115	12.6 (0.9)	4,965	15.6 (0.7)
읍면	-	--	-	--	1,564	11.7 (0.9)	859	11.5 (1.3)	1,797	13.8 (1.0)
소득수준 <sup>3)</sup>										
하	-	--	-	--	1,997	12.0 (0.8)	711	12.5 (1.4)	1,622	17.5 (1.3)
중하	-	--	-	--	1,986	11.2 (0.8)	694	11.3 (1.7)	1,623	15.5 (1.2)
중상	-	--	-	--	1,856	11.4 (0.8)	731	11.9 (1.4)	1,656	14.7 (1.1)
상	-	--	-	--	1,868	11.3 (0.8)	699	14.2 (1.7)	1,650	14.1 (1.1)
거주지역(표준화)										
동	-	--	-	--	6,230	11.3 (0.5)	2,115	12.5 (0.8)	4,965	15.4 (0.7)
읍면	-	--	-	--	1,564	12.2 (1.1)	859	12.5 (1.3)	1,797	14.5 (1.1)
소득수준(표준화)										
하	-	--	-	--	1,997	12.0 (0.8)	711	12.4 (1.4)	1,622	17.5 (1.3)
중하	-	--	-	--	1,986	11.3 (0.8)	694	11.4 (1.7)	1,623	15.7 (1.2)
중상	-	--	-	--	1,856	11.3 (0.8)	731	12.0 (1.4)	1,656	14.7 (1.0)
상	-	--	-	--	1,868	11.3 (0.8)	699	14.6 (1.7)	1,650	14.4 (1.1)

1) 고위험음주율 : 1회 평균 음주량이 7잔(여자 5잔) 이상이며 주 2회 이상 음주하는 분율

2) 2005년 추계인구로 연령표준화

3) 소득수준 : 월가구균등화소득(월가구소득/ $\sqrt{\text{가구원수}}$ )을 성별·연령별(5세단위) 사분위로 분류

4) 분율 0.1%미만으로 표준오차 비제시

\* : 변동계수(coefficient of variation) 25-50%, \*\* : 변동계수 50%이상



(계속 : 고위험읍주읍 추이, 성별, 만19세이상, 2005-2013)

구 분	'09		'10		'11		'12		'13	
	n	분율(표준오차)	n	분율(표준오차)	n	분율(표준오차)	n	분율(표준오차)	n	분율(표준오차)
<b>전체</b>										
19세이상	7,511	13.2 (0.5)	6,252	13.5 (0.7)	6,027	13.6 (0.6)	5,590	13.4 (0.6)	5,341	11.9 (0.6)
65세이상	1,670	4.6 (0.5)	1,373	4.4 (0.7)	1,466	3.2 (0.6)	1,429	3.7 (0.6)	1,204	2.3 (0.4)
19세이상(표준화)	7,511	13.5 (0.6)	6,252	13.8 (0.7)	6,027	14.1 (0.6)	5,590	13.9 (0.7)	5,341	12.5 (0.6)
연령(세)										
19-29	1,050	14.4 (1.3)	771	12.9 (1.5)	678	14.2 (1.7)	637	14.4 (1.8)	701	14.1 (1.8)
30-39	1,430	15.2 (1.1)	1,254	18.0 (1.5)	1,098	18.8 (1.4)	960	17.2 (1.4)	938	15.6 (1.4)
40-49	1,499	16.8 (1.2)	1,161	16.8 (1.5)	1,056	16.2 (1.3)	958	17.2 (1.6)	1,040	15.1 (1.1)
50-59	1,252	13.0 (1.2)	1,171	13.8 (1.4)	1,181	14.1 (1.3)	1,067	13.3 (1.6)	1,013	12.1 (1.3)
60-69	1,210	7.9 (0.8)	1,026	6.7 (1.1)	1,027	6.5 (0.9)	1,004	6.5 (1.1)	850	4.6 (0.8)
70+	1,070	2.8 (0.6)	869	3.6 (0.8)	987	2.0 (0.6)*	964	2.8 (0.6)	799	1.7 (0.4)*
거주지역										
동	5,581	13.5 (0.6)	4,888	13.5 (0.8)	4,813	13.5 (0.7)	4,465	13.8 (0.7)	4,311	12.0 (0.6)
읍면	1,930	11.6 (1.0)	1,364	13.5 (1.4)	1,214	14.3 (1.6)	1,125	11.8 (1.5)	1,030	11.5 (1.3)
소득수준										
하	1,876	14.3 (1.1)	1,536	15.1 (1.2)	1,408	14.7 (1.2)	1,349	13.1 (1.2)	1,299	10.7 (1.0)
중하	1,865	13.8 (1.0)	1,541	13.5 (1.0)	1,528	13.4 (1.3)	1,392	12.2 (1.3)	1,343	12.7 (1.2)
중상	1,827	13.2 (1.0)	1,562	13.2 (1.3)	1,538	12.1 (1.2)	1,377	14.7 (1.5)	1,314	12.5 (1.2)
상	1,859	11.8 (1.0)	1,533	12.3 (1.1)	1,506	14.6 (1.4)	1,407	14.2 (1.4)	1,357	11.9 (1.3)
거주지역(표준화)										
동	5,581	13.5 (0.6)	4,888	13.5 (0.8)	4,813	13.5 (0.7)	4,465	13.9 (0.7)	4,311	12.4 (0.7)
읍면	1,930	13.2 (1.2)	1,364	14.7 (1.6)	1,214	16.5 (2.1)	1,125	14.2 (1.8)	1,030	13.0 (1.5)
소득수준(표준화)										
하	1,876	14.5 (1.1)	1,536	15.2 (1.2)	1,408	15.2 (1.3)	1,349	13.4 (1.2)	1,299	11.1 (1.0)
중하	1,865	14.1 (1.1)	1,541	13.7 (1.0)	1,528	13.9 (1.4)	1,392	12.6 (1.3)	1,343	13.1 (1.2)
중상	1,827	13.4 (1.1)	1,562	13.7 (1.4)	1,538	12.5 (1.2)	1,377	15.6 (1.6)	1,314	13.3 (1.3)
상	1,859	12.2 (1.1)	1,533	12.6 (1.2)	1,506	14.8 (1.4)	1,407	14.6 (1.4)	1,357	12.8 (1.4)

제3부

건 추  
태 강  
행 이

(계속 : 고위험음주율 추이, 성별, 만19세이상, 2005-2013)

구 분	'98		'01		'05		'07		'08	
	n	분율(표준오차)	n	분율(표준오차)	n	분율(표준오차)	n	분율(표준오차)	n	분율(표준오차)
<b>남자</b>										
19세이상	-	--	-	--	3,505	20.0 (0.8)	1,237	21.6 (1.3)	2,819	24.9 (1.1)
65세이상	-	--	-	--	428	15.0 (1.9)	301	7.0 (1.6)	575	10.8 (1.6)
19세이상(표준화)	-	--	-	--	3,505	19.9 (0.8)	1,237	21.3 (1.3)	2,819	24.5 (1.1)
연령(세)										
19-29	-	--	-	--	580	13.0 (1.6)	140	16.8 (2.8)	364	21.0 (2.5)
30-39	-	--	-	--	812	19.3 (1.7)	247	26.9 (3.1)	592	26.7 (2.0)
40-49	-	--	-	--	871	28.1 (1.5)	247	30.2 (2.8)	578	31.1 (2.0)
50-59	-	--	-	--	579	23.6 (2.0)	205	18.6 (2.7)	489	30.1 (2.5)
60-69	-	--	-	--	444	17.8 (2.2)	215	14.9 (2.7)	434	16.3 (2.2)
70+	-	--	-	--	219	12.8 (2.6)	183	3.8 (1.5)*	362	8.7 (1.7)
거주지역										
동	-	--	-	--	2,790	19.8 (0.9)	866	21.8 (1.6)	2,065	25.1 (1.2)
읍면	-	--	-	--	715	20.9 (1.6)	371	21.0 (2.4)	754	24.1 (2.2)
소득수준										
하	-	--	-	--	900	20.1 (1.5)	299	21.1 (2.7)	677	27.7 (2.3)
중하	-	--	-	--	889	18.8 (1.5)	284	19.4 (3.1)	668	26.3 (2.2)
중상	-	--	-	--	829	20.7 (1.6)	306	20.4 (2.6)	702	23.3 (1.7)
상	-	--	-	--	842	19.8 (1.5)	299	26.2 (3.0)	688	23.7 (1.9)
거주지역(표준화)										
동	-	--	-	--	2,790	19.3 (0.9)	866	21.4 (1.5)	2,065	24.3 (1.2)
읍면	-	--	-	--	715	20.9 (1.7)	371	22.0 (2.4)	754	24.0 (2.1)
소득수준(표준화)										
하	-	--	-	--	900	19.9 (1.4)	299	20.6 (2.6)	677	27.1 (2.2)
중하	-	--	-	--	889	19.0 (1.4)	284	19.2 (3.1)	668	26.0 (2.1)
중상	-	--	-	--	829	20.5 (1.6)	306	20.3 (2.5)	702	22.9 (1.7)
상	-	--	-	--	842	19.5 (1.5)	299	25.8 (3.0)	688	23.5 (1.9)
<b>여자</b>										
19세이상	-	--	-	--	4,289	3.3 (0.3)	1,737	3.3 (0.6)	3,943	5.8 (0.5)
65세이상	-	--	-	--	669	0.7 (0.3)**	418	0.4 (0.3)**	930	0.6 (0.3)*
19세이상(표준화)	-	--	-	--	4,289	3.4 (0.3)	1,737	3.5 (0.6)	3,943	6.2 (0.5)
연령(세)										
19-29	-	--	-	--	753	6.2 (1.0)	197	5.4 (1.9)*	520	10.4 (1.6)
30-39	-	--	-	--	929	3.1 (0.6)	388	4.0 (1.0)	813	7.0 (1.0)
40-49	-	--	-	--	1,004	3.4 (0.6)	317	4.2 (1.3)*	745	7.1 (1.1)
50-59	-	--	-	--	650	2.5 (0.7)*	300	2.1 (0.9)*	640	3.7 (0.9)
60-69	-	--	-	--	525	1.0 (0.4)*	272	0.5 (0.4)**	636	0.4 (0.2)**
70+	-	--	-	--	428	0.9 (0.5)**	263	0.6 (0.4)**	589	0.8 (0.4)**
거주지역										
동	-	--	-	--	3,440	3.5 (0.4)	1,249	3.7 (0.7)	2,900	6.2 (0.6)
읍면	-	--	-	--	849	2.9 (0.7)	488	1.8 (0.9)*	1,043	3.9 (0.8)
소득수준										
하	-	--	-	--	1,097	4.2 (0.7)	412	4.1 (1.2)*	945	7.5 (1.1)
중하	-	--	-	--	1,097	3.7 (0.7)	410	3.9 (1.3)*	955	5.3 (0.9)
중상	-	--	-	--	1,027	2.3 (0.5)	425	3.3 (1.0)*	954	6.1 (1.1)
상	-	--	-	--	1,026	3.0 (0.6)	400	1.6 (0.7)*	962	4.6 (0.8)
거주지역(표준화)										
동	-	--	-	--	3,440	3.4 (0.4)	1,249	3.9 (0.7)	2,900	6.4 (0.6)
읍면	-	--	-	--	849	3.4 (0.9)*	488	2.0 (1.2)**	1,043	5.4 (1.5)*
소득수준(표준화)										
하	-	--	-	--	1,097	4.3 (0.7)	412	4.1 (1.2)*	945	7.8 (1.2)
중하	-	--	-	--	1,097	3.9 (0.7)	410	4.0 (1.3)*	955	5.7 (0.9)
중상	-	--	-	--	1,027	2.4 (0.5)	425	3.4 (1.0)*	954	6.4 (1.2)
상	-	--	-	--	1,026	3.1 (0.6)	400	1.9 (0.8)*	962	5.1 (0.9)

(계속 : 고위험읍주를 추이, 성별, 만19세이상, 2005-2013)

구 분	'09		'10		'11		'12		'13	
	n	분율(표준오차)	n	분율(표준오차)	n	분율(표준오차)	n	분율(표준오차)	n	분율(표준오차)
<b>남자</b>										
19세이상	3,252	21.5 (0.8)	2,699	22.1 (1.0)	2,559	23.1 (1.2)	2,308	21.9 (1.2)	2,255	19.4 (1.0)
65세이상	697	10.7 (1.2)	612	10.1 (1.6)	621	6.5 (1.2)	600	8.3 (1.4)	505	5.3 (1.0)
19세이상(표준화)	3,252	21.4 (0.8)	2,699	22.0 (1.1)	2,559	23.2 (1.2)	2,308	21.8 (1.2)	2,255	19.7 (1.0)
연령(세)										
19-29	485	20.2 (1.9)	307	17.8 (2.4)	288	19.7 (2.7)	253	19.3 (2.7)	312	18.7 (2.8)
30-39	597	23.6 (1.7)	527	27.1 (2.5)	444	30.5 (2.6)	389	25.4 (2.3)	386	23.7 (2.2)
40-49	646	27.3 (2.0)	531	26.7 (2.4)	452	28.1 (2.5)	401	27.8 (2.8)	446	25.9 (2.1)
50-59	545	22.3 (2.1)	478	25.2 (2.3)	505	25.8 (2.4)	434	24.5 (2.9)	415	20.3 (2.3)
60-69	542	14.6 (1.7)	472	13.7 (2.3)	462	12.7 (1.8)	432	13.1 (2.1)	379	8.9 (1.5)
70+	437	7.1 (1.4)	384	8.6 (1.9)	408	4.4 (1.3)*	399	6.8 (1.6)	317	4.3 (1.1)*
거주지역										
동	2,401	21.8 (0.9)	2,106	22.0 (1.2)	2,032	22.4 (1.3)	1,825	22.2 (1.3)	1,804	19.6 (1.1)
읍면	851	20.2 (1.7)	593	22.8 (2.1)	527	26.4 (2.7)	483	20.5 (3.1)	451	18.2 (2.1)
소득수준										
하	826	22.2 (1.7)	666	22.9 (1.9)	572	24.6 (2.2)	559	20.5 (2.0)	550	16.7 (1.7)
중하	801	22.1 (1.7)	668	22.9 (1.8)	649	23.3 (2.3)	568	20.0 (2.2)	566	19.0 (1.9)
중상	776	21.9 (1.8)	675	21.5 (2.1)	666	21.4 (2.2)	569	23.6 (2.8)	546	22.0 (2.2)
상	808	20.2 (1.7)	661	21.3 (1.8)	651	23.8 (2.3)	585	24.2 (2.3)	579	19.8 (2.1)
거주지역(표준화)										
동	2,401	21.3 (0.9)	2,106	21.6 (1.2)	2,032	22.0 (1.2)	1,825	21.8 (1.3)	1,804	19.8 (1.1)
읍면	851	21.7 (2.0)	593	22.2 (2.3)	527	28.4 (3.6)	483	21.8 (3.3)	451	18.4 (2.4)
소득수준(표준화)										
하	826	22.0 (1.7)	666	22.3 (1.9)	572	24.6 (2.2)	559	20.4 (2.0)	550	16.6 (1.7)
중하	801	22.1 (1.7)	668	22.6 (1.8)	649	23.7 (2.5)	568	19.8 (2.2)	566	18.9 (1.8)
중상	776	21.7 (1.7)	675	21.8 (2.1)	666	21.2 (2.2)	569	24.2 (2.8)	546	23.2 (2.2)
상	808	20.2 (1.8)	661	21.3 (1.9)	651	23.1 (2.2)	585	24.0 (2.2)	579	20.6 (2.2)
<b>여자</b>										
19세이상	4,259	5.0 (0.4)	3,553	5.1 (0.5)	3,468	4.4 (0.5)	3,282	5.3 (0.6)	3,086	4.8 (0.5)
65세이상	973	0.4 (0.2)**	761	0.4 (0.2)**	845	0.8 (0.4)*	829	0.4 (0.2)**	699	0.1 (0.1)**
19세이상(표준화)	4,259	5.4 (0.4)	3,553	5.6 (0.6)	3,468	4.9 (0.5)	3,282	6.0 (0.7)	3,086	5.4 (0.5)
연령(세)										
19-29	565	8.1 (1.3)	464	7.8 (1.5)	390	8.2 (1.7)	384	9.2 (2.4)*	389	8.8 (1.6)
30-39	833	6.3 (1.0)	727	8.3 (1.3)	654	6.9 (1.1)	571	8.4 (1.6)	552	7.6 (1.3)
40-49	853	6.0 (0.9)	630	6.6 (1.3)	604	4.2 (0.9)	557	6.4 (1.1)	594	4.4 (0.9)
50-59	707	3.8 (0.8)	693	2.5 (0.8)*	676	2.6 (0.8)*	633	2.5 (0.9)*	598	4.2 (1.1)*
60-69	668	2.0 (0.6)*	554	0.3 (0.2)**	565	0.8 (0.4)**	572	0.7 (0.4)*	471	0.8 (0.4)**
70+	633	0.2 (0.2)**	485	0.4 (0.3)**	579	0.5 (0.4)**	565	0.2 (0.2)**	482	0.0 ( - ) <sup>4)</sup>
거주지역										
동	3,180	5.4 (0.5)	2,782	5.2 (0.6)	2,781	4.8 (0.5)	2,640	5.9 (0.7)	2,507	4.8 (0.6)
읍면	1,079	3.2 (0.7)	771	4.6 (0.9)	687	2.6 (1.1)*	642	2.4 (0.8)*	579	4.8 (0.9)
소득수준										
하	1,050	6.3 (0.9)	870	7.8 (1.2)	836	5.8 (1.2)	790	5.9 (1.1)	749	4.9 (0.9)
중하	1,064	5.8 (0.9)	873	4.3 (1.0)	879	3.9 (0.7)	824	5.1 (1.1)	777	6.6 (1.2)
중상	1,051	4.6 (0.7)	887	5.2 (1.1)	872	2.9 (0.8)*	808	5.8 (1.2)	768	3.6 (0.7)
상	1,051	3.6 (0.7)	872	2.8 (0.8)*	855	5.2 (1.1)	822	4.4 (1.3)*	778	4.3 (0.9)
거주지역(표준화)										
동	3,180	5.6 (0.5)	2,782	5.4 (0.7)	2,781	5.1 (0.5)	2,640	6.2 (0.8)	2,507	5.3 (0.6)
읍면	1,079	3.9 (0.8)	771	6.8 (1.3)	687	4.5 (2.0)*	642	3.9 (1.4)*	579	6.7 (1.3)
소득수준(표준화)										
하	1,050	6.6 (1.0)	870	8.3 (1.2)	836	6.6 (1.4)	790	6.4 (1.2)	749	5.7 (1.1)
중하	1,064	6.0 (0.9)	873	4.7 (1.0)	879	4.2 (0.8)	824	5.8 (1.3)	777	7.2 (1.2)
중상	1,051	5.0 (0.8)	887	5.9 (1.3)	872	3.2 (0.9)*	808	7.0 (1.4)	768	3.9 (0.8)
상	1,051	4.1 (0.8)	872	3.2 (0.9)*	855	5.7 (1.2)	822	4.9 (1.4)*	778	5.1 (1.1)

제3부

 건 추  
 태 강 이  
 행 이

표 1-13. 연간음주자의 고위험음주율<sup>1)</sup> 추이 : 성별, 만19세이상, 2005-2013

(단위 : %)

구 분	'98		'01		'05		'07		'08	
	n	분율(표준오차)	n	분율(표준오차)	n	분율(표준오차)	n	분율(표준오차)	n	분율(표준오차)
<b>전체</b>										
19세이상	-	--	-	--	5,939	14.8 (0.5)	2,019	16.7 (0.9)	4,697	20.3 (0.8)
65세이상	-	--	-	--	514	13.6 (1.6)	319	7.1 (1.6)	644	11.1 (1.6)
19세이상(표준화) <sup>2)</sup>	-	--	-	--	5,939	14.9 (0.5)	2,019	16.1 (0.9)	4,697	19.8 (0.8)
연령(세)										
19-29	-	--	-	--	1,196	10.7 (1.0)	289	13.1 (2.0)	760	18.2 (1.8)
30-39	-	--	-	--	1,487	13.3 (1.1)	515	19.0 (1.9)	1,157	20.4 (1.4)
40-49	-	--	-	--	1,525	19.5 (1.0)	435	22.0 (2.1)	1,060	23.9 (1.5)
50-59	-	--	-	--	894	17.8 (1.4)	340	14.5 (1.9)	761	24.2 (1.8)
60-69	-	--	-	--	572	15.1 (1.8)	262	13.6 (2.5)	581	13.5 (1.8)
70+	-	--	-	--	265	12.4 (2.3)	178	4.7 (1.6)*	378	9.7 (1.9)
거주지역										
동	-	--	-	--	4,857	14.5 (0.6)	1,507	16.6 (1.1)	3,575	20.3 (0.9)
읍면	-	--	-	--	1,082	16.3 (1.2)	512	16.8 (1.8)	1,122	20.0 (1.5)
소득수준 <sup>3)</sup>										
하	-	--	-	--	1,462	15.9 (1.1)	476	17.3 (2.0)	1,081	24.0 (1.7)
중하	-	--	-	--	1,514	14.3 (1.0)	466	15.7 (2.3)	1,154	20.1 (1.5)
중상	-	--	-	--	1,458	14.2 (1.0)	501	15.7 (1.9)	1,125	20.1 (1.4)
상	-	--	-	--	1,440	14.3 (1.0)	499	18.2 (2.2)	1,221	17.9 (1.3)
거주지역(표준화)										
동	-	--	-	--	4,857	14.3 (0.6)	1,507	16.0 (1.0)	3,575	19.5 (0.9)
읍면	-	--	-	--	1,082	16.0 (1.2)	512	16.8 (1.9)	1,122	19.1 (1.4)
소득수준(표준화)										
하	-	--	-	--	1,462	16.1 (1.1)	476	17.5 (1.9)	1,081	23.3 (1.6)
중하	-	--	-	--	1,514	14.5 (1.0)	466	15.3 (2.2)	1,154	19.6 (1.5)
중상	-	--	-	--	1,458	14.2 (1.0)	501	15.2 (1.7)	1,125	19.5 (1.3)
상	-	--	-	--	1,440	14.3 (1.0)	499	17.3 (2.1)	1,221	17.5 (1.2)

1) 연간음주자의 고위험음주율 : 연간음주자 중 1회 평균 음주량이 7잔(여자 5잔) 이상이며 주 2회 이상 음주하는 분율

2) 2005년 추계인구로 연령표준화

3) 소득수준 : 월가구균등화소득(월가구소득/ $\sqrt{\text{가구원수}}$ )을 성별·연령별(5세단위) 사분위로 분류

4) 연령대별 자료수(n)가 20명 미만으로 연령표준화 결과 비제시

5) 분율 0.1%미만으로 표준오차 비제시

\* : 변동계수(coefficient of variation) 25-50%, \*\* : 변동계수 50%이상

(계속 : 연간음주자의 고위험음주를 추이, 성별, 만19세이상, 2005-2013)

구 분	'09		'10		'11		'12		'13	
	n	분율(표준오차)	n	분율(표준오차)	n	분율(표준오차)	n	분율(표준오차)	n	분율(표준오차)
<b>전체</b>										
19세이상	5,282	17.5 (0.7)	4,486	17.6 (0.8)	4,321	17.6 (0.8)	3,883	17.7 (0.8)	3,755	15.9 (0.7)
65세이상	733	10.5 (1.1)	658	9.4 (1.4)	723	6.5 (1.2)	719	7.4 (1.1)	565	4.9 (0.9)
19세이상(표준화)	5,282	17.1 (0.7)	4,486	17.2 (0.8)	4,321	17.2 (0.8)	3,883	17.5 (0.8)	3,755	15.6 (0.7)
연령(세)										
19-29	923	16.1 (1.5)	665	14.7 (1.7)	613	15.5 (1.8)	556	16.3 (2.1)	610	16.0 (1.9)
30-39	1,171	18.3 (1.3)	1,054	21.0 (1.7)	921	21.9 (1.7)	770	21.1 (1.7)	778	18.5 (1.6)
40-49	1,199	20.6 (1.4)	956	20.3 (1.7)	847	20.3 (1.6)	769	21.2 (1.9)	812	19.0 (1.4)
50-59	869	18.5 (1.6)	823	18.6 (1.8)	853	19.0 (1.7)	737	18.2 (2.1)	723	16.5 (1.7)
60-69	695	13.5 (1.4)	617	11.0 (1.8)	658	9.9 (1.4)	599	10.8 (1.7)	503	7.6 (1.3)
70+	425	7.3 (1.4)	371	8.6 (1.8)	429	4.9 (1.4)*	452	6.1 (1.4)	329	4.2 (1.1)*
거주지역										
동	4,068	17.6 (0.8)	3,581	17.3 (1.0)	3,541	17.2 (0.9)	3,222	17.8 (0.9)	3,086	15.8 (0.8)
읍면	1,214	16.9 (1.4)	905	18.7 (1.8)	780	19.9 (2.0)	661	17.3 (2.2)	669	16.4 (1.7)
소득수준										
하	1,257	19.8 (1.5)	1,072	20.4 (1.5)	938	20.2 (1.7)	901	17.8 (1.5)	828	15.6 (1.4)
중하	1,313	18.2 (1.3)	1,108	17.2 (1.3)	1,080	17.8 (1.6)	971	16.2 (1.6)	937	17.0 (1.6)
중상	1,313	17.1 (1.3)	1,134	17.0 (1.7)	1,137	15.0 (1.4)	970	19.4 (1.9)	960	16.2 (1.5)
상	1,347	15.2 (1.2)	1,119	15.8 (1.4)	1,137	18.0 (1.6)	997	18.3 (1.7)	1,014	15.0 (1.5)
거주지역(표준화)										
동	4,068	17.0 (0.8)	3,581	16.8 (0.9)	3,541	16.6 (0.8)	3,222	17.3 (0.8)	3,086	15.5 (0.8)
읍면	1,214	16.9 (1.4)	905	18.3 (1.9)	780	20.2 (2.5)	661	18.0 (2.2)	669	16.4 (1.7)
소득수준(표준화)										
하	1,257	19.4 (1.4)	1,072	19.5 (1.4)	938	19.6 (1.6)	901	17.7 (1.5)	828	15.3 (1.4)
중하	1,313	17.7 (1.3)	1,108	16.8 (1.3)	1,080	17.4 (1.6)	971	15.8 (1.6)	937	16.5 (1.5)
중상	1,313	16.7 (1.3)	1,134	17.0 (1.7)	1,137	14.6 (1.3)	970	19.4 (1.8)	960	16.1 (1.5)
상	1,347	14.9 (1.2)	1,119	15.3 (1.4)	1,137	17.5 (1.5)	997	17.5 (1.6)	1,014	14.8 (1.5)

제3부

건 추  
태 강  
행 이

(계속 : 연간음주자의 고위험음주를 추이, 성별, 만19세이상, 2005-2013)

구 분	'98		'01		'05		'07		'08	
	n	분율(표준오차)	n	분율(표준오차)	n	분율(표준오차)	n	분율(표준오차)	n	분율(표준오차)
<b>남자</b>										
19세이상	-	--	-	--	3,018	22.9 (0.9)	1,002	25.3 (1.5)	2,322	29.1 (1.2)
65세이상	-	--	-	--	283	23.3 (2.8)	189	11.2 (2.6)	358	17.7 (2.6)
19세이상(표준화)	-	--	-	--	3,018	23.2 (0.9)	1,002	24.5 (1.4)	2,322	28.4 (1.2)
연령(세)										
19-29	-	--	-	--	538	14.0 (1.7)	127	18.7 (3.2)	331	23.2 (2.6)
30-39	-	--	-	--	757	20.7 (1.8)	228	29.3 (3.2)	548	28.8 (2.2)
40-49	-	--	-	--	773	31.8 (1.6)	218	33.8 (3.2)	517	34.8 (2.3)
50-59	-	--	-	--	487	27.8 (2.3)	172	22.1 (3.0)	392	37.2 (3.0)
60-69	-	--	-	--	333	24.2 (2.8)	147	22.2 (4.0)	325	21.4 (2.8)
70+	-	--	-	--	130	22.6 (4.4)	110	6.3 (2.5)*	209	15.7 (2.9)
거주지역										
동	-	--	-	--	2,440	22.5 (1.0)	731	25.1 (1.8)	1,736	28.9 (1.4)
읍면	-	--	-	--	578	25.3 (2.0)	271	26.4 (2.9)	586	29.7 (2.5)
소득수준										
하	-	--	-	--	737	24.2 (1.7)	236	25.8 (3.3)	540	33.5 (2.6)
중하	-	--	-	--	773	21.3 (1.6)	232	23.1 (3.7)	559	30.2 (2.4)
중상	-	--	-	--	726	23.3 (1.8)	249	23.1 (2.9)	566	27.3 (2.0)
상	-	--	-	--	743	22.3 (1.6)	252	29.7 (3.4)	600	26.6 (2.1)
거주지역(표준화)										
동	-	--	-	--	2,440	22.3 (1.0)	731	24.4 (1.7)	1,736	28.0 (1.3)
읍면	-	--	-	--	578	25.0 (1.8)	271	26.2 (2.9)	586	28.3 (2.3)
소득수준(표준화)										
하	-	--	-	--	737	24.5 (1.7)	236	25.5 (3.1)	540	32.5 (2.5)
중하	-	--	-	--	773	22.0 (1.6)	232	22.4 (3.6)	559	29.2 (2.3)
중상	-	--	-	--	726	23.5 (1.8)	249	22.6 (2.7)	566	26.7 (1.9)
상	-	--	-	--	743	22.1 (1.6)	252	28.2 (3.3)	600	26.2 (2.1)
<b>여자</b>										
19세이상	-	--	-	--	2,921	4.8 (0.5)	1,017	5.3 (0.9)	2,375	8.9 (0.7)
65세이상	-	--	-	--	231	1.9 (1.0)*	130	1.2 (0.9)**	286	2.1 (0.9)*
19세이상(표준화)	-	--	-	--	2,921	4.6 (0.4)	1,017	5.0 (0.8)	2,375	8.4 (0.7)
연령(세)										
19-29	-	--	-	--	658	7.1 (1.1)	162	6.7 (2.3)*	429	12.4 (1.9)
30-39	-	--	-	--	730	4.0 (0.8)	287	5.5 (1.3)	609	9.5 (1.3)
40-49	-	--	-	--	752	4.6 (0.9)	217	6.1 (1.9)*	543	9.8 (1.5)
50-59	-	--	-	--	407	4.1 (1.2)*	168	3.5 (1.6)*	369	6.2 (1.5)
60-69	-	--	-	--	239	2.3 (1.0)*	115	1.3 (0.9)**	256	1.0 (0.5)**
70+	-	--	-	--	135	2.5 (1.4)**	68	2.2 (1.6)**	169	2.8 (1.5)**
거주지역										
동	-	--	-	--	2,417	4.8 (0.5)	776	5.8 (1.0)	1,839	9.4 (0.8)
읍면	-	--	-	--	504	4.7 (1.1)	241	3.2 (1.6)**	536	6.7 (1.3)
소득수준										
하	-	--	-	--	725	6.2 (1.0)	240	6.4 (1.8)*	541	11.8 (1.7)
중하	-	--	-	--	741	5.4 (1.0)	234	6.4 (2.2)*	595	7.9 (1.2)
중상	-	--	-	--	732	3.2 (0.7)	252	5.3 (1.5)*	559	10.0 (1.8)
상	-	--	-	--	697	4.3 (0.9)	247	2.4 (1.0)*	621	6.7 (1.1)
거주지역(표준화)										
동	-	--	-	--	2,417	4.4 (0.5)	776	5.3 (0.9)	1,839	8.5 (0.7)
읍면	-	--	-	--	504	4.8 (1.1)	241	3.1 (1.6)**	536	7.4 (1.8)
소득수준(표준화)										
하	-	--	-	--	725	5.9 (0.9)	240	6.4 (1.7)*	541	11.1 (1.5)
중하	-	--	-	--	741	5.1 (0.9)	234	-- <sup>4)</sup>	595	7.7 (1.2)
중상	-	--	-	--	732	3.1 (0.6)	252	--	559	9.1 (1.6)
상	-	--	-	--	697	4.0 (0.8)	247	--	621	6.4 (1.0)

(계속 : 연간음주자의 고위험음주율 추이, 성별, 만19세이상, 2005-2013)

구 분	'09		'10		'11		'12		'13	
	n	분율(표준오차)	n	분율(표준오차)	n	분율(표준오차)	n	분율(표준오차)	n	분율(표준오차)
<b>남자</b>										
19세이상	2,675	25.1 (1.0)	2,260	25.5 (1.2)	2,158	26.5 (1.3)	1,879	25.6 (1.3)	1,868	22.7 (1.1)
65세이상	442	16.7 (1.9)	397	15.7 (2.3)	427	9.4 (1.7)	409	12.0 (1.9)	340	7.9 (1.5)
19세이상(표준화)	2,675	24.6 (0.9)	2,260	24.9 (1.2)	2,158	26.0 (1.3)	1,879	25.1 (1.3)	1,868	22.5 (1.1)
연령(세)										
19-29	452	21.7 (2.1)	293	18.6 (2.5)	278	20.7 (2.9)	226	21.3 (3.0)	288	20.3 (3.0)
30-39	535	26.5 (1.9)	492	29.4 (2.7)	416	32.6 (2.8)	351	28.3 (2.6)	346	26.3 (2.4)
40-49	574	30.6 (2.2)	478	29.9 (2.7)	393	32.8 (2.9)	353	31.6 (3.0)	390	29.5 (2.3)
50-59	449	26.8 (2.5)	405	30.0 (2.7)	436	29.8 (2.6)	363	28.8 (3.2)	354	24.0 (2.7)
60-69	410	19.2 (2.2)	360	18.5 (2.9)	381	15.5 (2.1)	319	17.3 (2.7)	295	11.6 (1.9)
70+	255	12.1 (2.4)	232	14.0 (2.9)	254	7.1 (2.2)*	267	10.1 (2.3)	195	7.0 (1.8)*
거주지역										
동	2,005	25.2 (1.0)	1,792	25.0 (1.4)	1,750	25.3 (1.4)	1,520	25.7 (1.4)	1,517	22.8 (1.2)
읍면	670	24.5 (2.0)	468	27.3 (2.3)	408	32.0 (3.1)	359	25.1 (3.6)	351	22.3 (2.3)
소득수준										
하	639	27.5 (2.0)	534	27.4 (2.2)	460	29.6 (2.7)	444	24.5 (2.3)	427	20.6 (2.1)
중하	666	25.5 (2.0)	557	26.0 (2.0)	535	27.2 (2.6)	460	23.6 (2.6)	464	22.4 (2.2)
중상	656	24.9 (2.0)	578	24.4 (2.4)	569	23.8 (2.5)	471	27.2 (3.1)	468	25.2 (2.4)
상	684	22.9 (1.9)	569	24.1 (2.0)	578	25.9 (2.4)	482	27.8 (2.4)	498	22.4 (2.4)
거주지역(표준화)										
동	2,005	24.5 (1.0)	1,792	24.4 (1.3)	1,750	24.5 (1.3)	1,520	25.0 (1.4)	1,517	22.5 (1.2)
읍면	670	25.0 (2.2)	468	25.7 (2.5)	408	32.7 (4.1)	359	25.0 (3.7)	351	21.4 (2.6)
소득수준(표준화)										
하	639	27.0 (1.9)	534	26.2 (2.1)	460	29.1 (2.7)	444	24.3 (2.3)	427	20.2 (2.1)
중하	666	25.0 (1.9)	557	25.1 (2.0)	535	26.9 (2.6)	460	23.0 (2.5)	464	21.9 (2.1)
중상	656	24.4 (1.9)	578	24.5 (2.4)	569	23.1 (2.4)	471	27.1 (3.0)	468	25.7 (2.4)
상	684	22.5 (1.9)	569	23.7 (2.0)	578	25.0 (2.3)	482	26.8 (2.2)	498	22.5 (2.3)
<b>여자</b>										
19세이상	2,607	7.7 (0.6)	2,226	7.6 (0.8)	2,163	6.5 (0.7)	2,004	8.0 (0.9)	1,887	7.4 (0.7)
65세이상	291	1.5 (0.7)**	261	1.2 (0.7)**	296	2.4 (1.1)*	310	1.3 (0.7)**	225	0.4 (0.4)**
19세이상(표준화)	2,607	7.3 (0.6)	2,226	7.4 (0.8)	2,163	6.3 (0.6)	2,004	7.9 (0.9)	1,887	7.2 (0.7)
연령(세)										
19-29	471	9.6 (1.5)	372	9.8 (1.9)	335	9.4 (2.0)	330	10.6 (2.8)*	322	10.5 (1.9)
30-39	636	8.3 (1.3)	562	10.5 (1.6)	505	8.8 (1.4)	419	11.6 (2.2)	432	9.6 (1.6)
40-49	625	8.1 (1.2)	478	8.7 (1.7)	454	5.6 (1.2)	416	8.6 (1.5)	422	6.3 (1.3)
50-59	420	6.5 (1.3)	418	3.9 (1.2)*	417	4.3 (1.3)*	374	4.1 (1.4)*	369	6.7 (1.7)*
60-69	285	4.5 (1.4)*	257	0.6 (0.4)**	277	1.6 (0.9)**	280	1.6 (0.8)*	208	1.8 (0.9)**
70+	170	0.8 (0.8)**	139	1.5 (1.1)**	175	1.8 (1.2)**	185	0.7 (0.7)**	134	0.0 ( - ) <sup>5)</sup>
거주지역										
동	2,063	8.0 (0.7)	1,789	7.6 (0.9)	1,791	7.0 (0.7)	1,702	8.5 (1.1)	1,569	7.3 (0.8)
읍면	544	5.8 (1.1)	437	7.5 (1.5)	372	4.3 (1.7)*	302	4.5 (1.6)*	318	8.1 (1.4)
소득수준										
하	618	9.9 (1.5)	538	11.9 (1.7)	478	9.1 (1.9)	457	9.3 (1.7)	401	8.7 (1.6)
중하	647	8.8 (1.3)	551	6.2 (1.4)	545	5.9 (1.1)	511	7.7 (1.6)	473	10.1 (1.7)
중상	657	7.0 (1.1)	556	7.7 (1.7)	568	4.0 (1.1)*	499	8.8 (1.9)	492	5.3 (1.0)
상	663	5.4 (1.0)	550	4.3 (1.2)*	559	7.4 (1.5)	515	6.4 (1.8)*	516	6.0 (1.3)
거주지역(표준화)										
동	2,063	7.6 (0.7)	1,789	7.2 (0.9)	1,791	6.7 (0.7)	1,702	8.2 (1.0)	1,569	6.9 (0.8)
읍면	544	5.6 (1.1)	437	8.8 (1.8)	372	5.5 (2.3)*	302	5.8 (2.0)*	318	9.1 (1.6)
소득수준(표준화)										
하	618	9.4 (1.4)	538	11.3 (1.5)	478	8.7 (1.8)	457	9.1 (1.7)	401	8.7 (1.5)
중하	647	8.5 (1.2)	551	6.2 (1.4)	545	5.8 (1.1)	511	7.7 (1.6)	473	9.5 (1.6)
중상	657	6.7 (1.1)	556	7.6 (1.6)	568	3.8 (1.0)*	499	9.1 (1.9)	492	5.1 (1.0)
상	663	5.0 (0.9)	550	4.1 (1.1)*	559	7.3 (1.4)	515	5.9 (1.6)*	516	5.9 (1.2)

제3부

 건 추  
 태 강 이  
 행 이

표 1-14. 월간폭음률<sup>1)</sup> 추이 : 성별, 만19세이상, 2005-2013

(단위 : %)

구 분	'98		'01		'05		'07		'08	
	n	분율(표준오차)	n	분율(표준오차)	n	분율(표준오차)	n	분율(표준오차)	n	분율(표준오차)
<b>전체</b>										
19세이상	-	--	-	--	7,794	36.2 (0.7)	2,974	36.4 (1.2)	6,762	38.7 (0.9)
65세이상	-	--	-	--	1,097	12.9 (1.1)	719	11.3 (1.5)	1,505	12.3 (0.9)
19세이상(표준화) <sup>2)</sup>	-	--	-	--	7,794	36.2 (0.7)	2,974	37.0 (1.1)	6,762	39.4 (0.8)
연령(세)										
19-29	-	--	-	--	1,333	46.1 (1.6)	337	50.7 (3.1)	884	50.3 (2.0)
30-39	-	--	-	--	1,741	40.5 (1.5)	635	40.6 (2.5)	1,405	44.9 (1.8)
40-49	-	--	-	--	1,875	40.3 (1.2)	564	40.2 (2.3)	1,323	43.3 (1.6)
50-59	-	--	-	--	1,229	31.5 (1.5)	505	32.2 (2.4)	1,129	35.7 (1.5)
60-69	-	--	-	--	969	19.8 (1.5)	487	19.5 (2.3)	1,070	21.1 (1.6)
70+	-	--	-	--	647	10.2 (1.3)	446	7.3 (1.3)	951	9.0 (1.1)
거주지역										
동	-	--	-	--	6,230	37.3 (0.8)	2,115	37.9 (1.4)	4,965	40.1 (1.0)
읍면	-	--	-	--	1,564	31.1 (1.5)	859	31.0 (2.4)	1,797	32.3 (1.5)
소득수준 <sup>3)</sup>										
하	-	--	-	--	1,997	34.9 (1.4)	711	40.2 (1.8)	1,622	40.7 (1.9)
중하	-	--	-	--	1,986	36.2 (1.3)	694	33.7 (2.4)	1,623	39.5 (1.6)
중상	-	--	-	--	1,856	37.1 (1.3)	731	37.8 (2.5)	1,656	38.8 (1.5)
상	-	--	-	--	1,868	36.4 (1.2)	699	35.2 (2.3)	1,650	37.6 (1.9)
거주지역(표준화)										
동	-	--	-	--	6,230	36.3 (0.8)	2,115	37.9 (1.3)	4,965	39.7 (0.9)
읍면	-	--	-	--	1,564	35.7 (1.2)	859	33.8 (2.2)	1,797	35.5 (1.8)
소득수준(표준화)										
하	-	--	-	--	1,997	34.7 (1.3)	711	40.5 (1.8)	1,622	40.9 (1.7)
중하	-	--	-	--	1,986	36.5 (1.2)	694	34.0 (2.1)	1,623	40.2 (1.5)
중상	-	--	-	--	1,856	37.1 (1.2)	731	38.0 (2.5)	1,656	39.2 (1.4)
상	-	--	-	--	1,868	36.3 (1.2)	699	36.3 (2.3)	1,650	38.6 (1.8)

1) 월간폭음률 : 최근 1년동안 월1회이상 한번의 술자리에서 남자의 경우 7잔(또는 맥주 5캔) 이상, 여자의 경우 5잔(또는 맥주 3캔) 이상 음주한 분율

2) 2005년 추계인구로 연령표준화

3) 소득수준 : 월가구균등화소득(월가구소득/ $\sqrt{\text{가구원수}}$ )을 성별·연령별(5세단위) 사분위로 분류

\* : 변동계수(coefficient of variation) 25-50%



(계속 : 월간폭염률 추이, 성별, 만19세이상, 2005-2013)

구 분	'09		'10		'11		'12		'13	
	n	분율(표준오차)	n	분율(표준오차)	n	분율(표준오차)	n	분율(표준오차)	n	분율(표준오차)
<b>전체</b>										
19세이상	7,511	38.9 (0.8)	6,252	38.7 (0.9)	6,027	37.5 (0.8)	5,590	36.8 (0.9)	5,341	35.8 (0.8)
65세이상	1,670	13.5 (0.9)	1,373	13.5 (1.1)	1,466	12.5 (1.1)	1,429	13.8 (1.1)	1,204	13.0 (1.1)
19세이상(표준화)	7,511	39.9 (0.8)	6,252	39.8 (0.8)	6,027	38.9 (0.7)	5,590	37.9 (0.9)	5,341	37.3 (0.8)
연령(세)										
19-29	1,050	50.0 (1.8)	771	49.6 (2.4)	678	51.5 (2.2)	637	45.9 (2.2)	701	47.4 (2.3)
30-39	1,430	43.6 (1.7)	1,254	46.9 (1.6)	1,098	44.7 (1.8)	960	44.7 (1.9)	938	43.0 (1.7)
40-49	1,499	44.3 (1.5)	1,161	42.2 (1.8)	1,056	38.0 (1.6)	958	38.6 (2.1)	1,040	38.6 (1.6)
50-59	1,252	36.7 (1.7)	1,171	36.8 (1.6)	1,181	37.2 (1.6)	1,067	37.6 (2.0)	1,013	35.2 (1.7)
60-69	1,210	25.6 (1.5)	1,026	20.9 (1.6)	1,027	23.5 (1.4)	1,004	22.5 (1.6)	850	22.6 (1.6)
70+	1,070	9.3 (1.0)	869	10.8 (1.3)	987	8.5 (1.2)	964	11.8 (1.1)	799	8.6 (1.1)
거주지역										
동	5,581	39.8 (0.9)	4,888	39.7 (1.0)	4,813	38.4 (0.9)	4,465	37.9 (1.0)	4,311	35.9 (0.9)
읍면	1,930	35.2 (2.1)	1,364	35.0 (2.2)	1,214	33.7 (1.9)	1,125	32.0 (1.8)	1,030	35.2 (2.2)
소득수준										
하	1,876	38.9 (1.5)	1,536	39.6 (1.7)	1,408	35.9 (1.8)	1,349	39.3 (1.8)	1,299	32.3 (1.6)
중하	1,865	39.2 (1.5)	1,541	38.0 (1.6)	1,528	35.3 (1.6)	1,392	35.4 (1.8)	1,343	38.3 (1.7)
중상	1,827	40.5 (1.5)	1,562	38.8 (1.6)	1,538	38.9 (1.7)	1,377	35.9 (1.9)	1,314	35.3 (1.8)
상	1,859	37.6 (1.5)	1,533	39.0 (1.8)	1,506	40.6 (1.6)	1,407	36.3 (1.9)	1,357	37.0 (1.8)
거주지역(표준화)										
동	5,581	39.7 (0.8)	4,888	39.7 (0.9)	4,813	38.7 (0.8)	4,465	38.1 (1.0)	4,311	36.8 (0.9)
읍면	1,930	41.0 (2.0)	1,364	40.3 (2.3)	1,214	40.4 (2.4)	1,125	37.4 (2.1)	1,030	39.0 (2.3)
소득수준(표준화)										
하	1,876	39.7 (1.4)	1,536	40.3 (1.6)	1,408	37.2 (1.7)	1,349	40.0 (1.7)	1,299	33.8 (1.6)
중하	1,865	40.0 (1.4)	1,541	38.9 (1.5)	1,528	37.2 (1.7)	1,392	36.7 (1.9)	1,343	39.2 (1.7)
중상	1,827	41.4 (1.5)	1,562	39.9 (1.6)	1,538	39.9 (1.7)	1,377	37.5 (1.9)	1,314	37.1 (1.9)
상	1,859	39.0 (1.6)	1,533	40.4 (1.8)	1,506	41.6 (1.5)	1,407	37.5 (1.9)	1,357	39.1 (1.7)

(계속 : 월간폭염률 추이, 성별, 만19세이상, 2005-2013)

구 분	'98		'01		'05		'07		'08	
	n	분율(표준오차)	n	분율(표준오차)	n	분율(표준오차)	n	분율(표준오차)	n	분율(표준오차)
<b>남자</b>										
19세이상	-	--	-	--	3,505	56.1 (1.1)	1,237	54.1 (1.8)	2,819	57.0 (1.2)
65세이상	-	--	-	--	428	29.1 (2.6)	301	24.6 (3.0)	575	26.7 (2.0)
19세이상(표준화)	-	--	-	--	3,505	55.2 (1.0)	1,237	53.7 (1.7)	2,819	56.6 (1.2)
연령(세)										
19-29	-	--	-	--	580	60.6 (2.3)	140	59.2 (4.7)	364	60.6 (2.8)
30-39	-	--	-	--	812	62.1 (2.0)	247	62.1 (3.7)	592	63.1 (2.5)
40-49	-	--	-	--	871	61.9 (1.7)	247	61.9 (3.1)	578	62.7 (2.2)
50-59	-	--	-	--	579	52.3 (2.4)	205	49.1 (3.9)	489	60.4 (2.4)
60-69	-	--	-	--	444	38.2 (2.8)	215	35.4 (4.1)	434	39.6 (2.9)
70+	-	--	-	--	219	25.0 (3.3)	183	17.8 (3.4)	362	20.7 (2.4)
거주지역										
동	-	--	-	--	2,790	57.4 (1.2)	866	56.2 (2.1)	2,065	58.1 (1.4)
읍면	-	--	-	--	715	50.5 (1.9)	371	46.6 (3.1)	754	52.0 (2.2)
소득수준										
하	-	--	-	--	900	52.8 (1.9)	299	56.8 (3.0)	677	56.1 (2.5)
중하	-	--	-	--	889	54.2 (2.0)	284	50.2 (3.7)	668	59.8 (2.3)
중상	-	--	-	--	829	58.2 (2.0)	306	54.5 (3.6)	702	57.5 (2.1)
상	-	--	-	--	842	59.2 (2.0)	299	55.5 (3.8)	688	57.2 (2.6)
거주지역(표준화)										
동	-	--	-	--	2,790	55.6 (1.2)	866	55.2 (2.0)	2,065	56.7 (1.3)
읍면	-	--	-	--	715	53.4 (1.6)	371	48.5 (2.7)	754	52.5 (2.4)
소득수준(표준화)										
하	-	--	-	--	900	51.7 (1.8)	299	56.4 (2.9)	677	55.3 (2.4)
중하	-	--	-	--	889	53.7 (1.9)	284	49.8 (3.5)	668	59.4 (2.2)
중상	-	--	-	--	829	57.2 (1.9)	306	54.0 (3.5)	702	56.6 (2.1)
상	-	--	-	--	842	58.4 (1.9)	299	55.2 (3.7)	688	57.0 (2.4)
<b>여자</b>										
19세이상	-	--	-	--	4,289	16.7 (0.7)	1,737	19.3 (1.2)	3,943	20.7 (0.9)
65세이상	-	--	-	--	669	2.0 (0.5)*	418	2.3 (0.8)*	930	2.5 (0.6)
19세이상(표준화)	-	--	-	--	4,289	17.2 (0.7)	1,737	20.5 (1.2)	3,943	22.3 (0.9)
연령(세)										
19-29	-	--	-	--	753	30.7 (1.8)	197	41.9 (3.9)	520	39.0 (2.5)
30-39	-	--	-	--	929	17.9 (1.4)	388	18.0 (2.3)	813	25.9 (2.1)
40-49	-	--	-	--	1,004	17.8 (1.5)	317	17.7 (2.3)	745	23.1 (1.8)
50-59	-	--	-	--	650	10.7 (1.2)	300	15.2 (2.2)	640	10.9 (1.3)
60-69	-	--	-	--	525	3.9 (0.8)	272	5.5 (2.0)*	636	4.8 (1.3)*
70+	-	--	-	--	428	1.8 (0.7)*	263	1.0 (0.5)*	589	2.0 (0.6)*
거주지역										
동	-	--	-	--	3,440	17.6 (0.8)	1,249	20.4 (1.5)	2,900	22.4 (0.9)
읍면	-	--	-	--	849	12.6 (1.6)	488	15.1 (2.3)	1,043	13.1 (1.7)
소득수준										
하	-	--	-	--	1,097	17.6 (1.3)	412	23.8 (2.4)	945	25.4 (2.4)
중하	-	--	-	--	1,097	18.7 (1.4)	410	18.8 (3.0)	955	20.2 (1.5)
중상	-	--	-	--	1,027	16.7 (1.4)	425	20.9 (2.3)	954	19.9 (1.8)
상	-	--	-	--	1,026	14.0 (1.2)	400	13.9 (1.5)	962	18.2 (1.6)
거주지역(표준화)										
동	-	--	-	--	3,440	17.3 (0.8)	1,249	21.2 (1.5)	2,900	22.8 (0.9)
읍면	-	--	-	--	849	17.0 (1.8)	488	17.5 (2.2)	1,043	17.5 (2.3)
소득수준(표준화)										
하	-	--	-	--	1,097	18.1 (1.3)	412	24.4 (2.4)	945	26.6 (2.2)
중하	-	--	-	--	1,097	19.4 (1.4)	410	19.4 (2.5)	955	21.6 (1.5)
중상	-	--	-	--	1,027	17.1 (1.4)	425	21.6 (2.3)	954	21.1 (1.7)
상	-	--	-	--	1,026	14.3 (1.2)	400	15.3 (1.6)	962	20.0 (1.6)

(계속 : 월간폭염률 추이, 성별, 만19세이상, 2005-2013)

구 분	'09		'10		'11		'12		'13	
	n	분율(표준오차)	n	분율(표준오차)	n	분율(표준오차)	n	분율(표준오차)	n	분율(표준오차)
<b>남자</b>										
19세이상	3,252	57.7 (1.1)	2,699	57.4 (1.2)	2,559	55.5 (1.1)	2,308	53.3 (1.3)	2,255	52.6 (1.2)
65세이상	697	29.2 (1.9)	612	28.6 (2.4)	621	26.3 (2.4)	600	29.1 (2.2)	505	27.2 (2.2)
19세이상(표준화)	3,252	57.6 (1.0)	2,699	57.5 (1.2)	2,559	55.8 (1.1)	2,308	53.3 (1.3)	2,255	53.2 (1.2)
연령(세)										
19-29	485	62.6 (2.4)	307	63.3 (3.2)	288	63.2 (3.0)	253	55.3 (3.3)	312	56.2 (3.1)
30-39	597	62.2 (2.2)	527	66.8 (2.2)	444	65.1 (2.5)	389	60.5 (2.7)	386	59.4 (2.8)
40-49	646	64.1 (2.2)	531	61.4 (2.4)	452	54.6 (2.7)	401	55.3 (3.1)	446	59.3 (2.7)
50-59	545	58.5 (2.5)	478	57.5 (2.4)	505	59.0 (2.4)	434	57.9 (2.9)	415	54.5 (2.7)
60-69	542	45.2 (2.3)	472	38.1 (3.0)	462	42.0 (2.6)	432	40.2 (2.8)	379	41.1 (3.0)
70+	437	22.3 (2.2)	384	24.6 (3.0)	408	19.4 (2.6)	399	27.4 (2.5)	317	19.0 (2.4)
거주지역										
동	2,401	58.2 (1.2)	2,106	58.4 (1.3)	2,032	56.5 (1.3)	1,825	53.7 (1.5)	1,804	53.1 (1.3)
읍면	851	55.6 (2.6)	593	53.9 (2.8)	527	51.2 (2.6)	483	51.5 (2.7)	451	50.7 (3.3)
소득수준										
하	826	55.6 (2.1)	666	55.6 (2.4)	572	50.8 (2.3)	559	56.7 (2.5)	550	47.4 (2.5)
중하	801	57.8 (2.1)	668	56.3 (2.0)	649	52.0 (2.5)	568	49.7 (2.6)	566	53.4 (2.6)
중상	776	60.7 (2.2)	675	59.9 (2.2)	666	57.2 (2.5)	569	52.3 (2.9)	546	54.3 (2.7)
상	808	57.3 (2.2)	661	58.9 (2.8)	651	62.7 (2.3)	585	53.6 (2.5)	579	55.3 (2.6)
거주지역(표준화)										
동	2,401	57.2 (1.1)	2,106	57.6 (1.3)	2,032	55.9 (1.2)	1,825	53.1 (1.5)	1,804	53.2 (1.3)
읍면	851	60.0 (2.4)	593	57.1 (3.1)	527	54.6 (2.9)	483	54.7 (2.9)	451	52.3 (3.7)
소득수준(표준화)										
하	826	55.4 (1.9)	666	55.9 (2.3)	572	50.8 (2.2)	559	56.5 (2.5)	550	47.7 (2.6)
중하	801	57.9 (2.0)	668	56.3 (2.0)	649	53.1 (2.5)	568	50.1 (2.7)	566	52.7 (2.6)
중상	776	60.5 (2.2)	675	60.0 (2.2)	666	57.0 (2.5)	569	52.7 (2.9)	546	56.3 (2.6)
상	808	57.6 (2.2)	661	59.3 (2.7)	651	62.6 (2.2)	585	53.8 (2.6)	579	56.4 (2.6)
<b>여자</b>										
19세이상	4,259	20.5 (0.8)	3,553	20.4 (0.9)	3,468	20.1 (0.9)	3,282	20.9 (1.0)	3,086	19.5 (0.9)
65세이상	973	2.7 (0.6)	761	3.0 (0.8)*	845	2.9 (0.6)	829	3.3 (0.9)*	699	2.9 (0.8)*
19세이상(표준화)	4,259	22.1 (0.8)	3,553	22.1 (0.9)	3,468	22.1 (0.9)	3,282	22.9 (1.0)	3,086	21.9 (1.0)
연령(세)										
19-29	565	36.2 (2.3)	464	35.2 (2.9)	390	38.9 (3.0)	384	35.9 (2.8)	389	37.2 (2.7)
30-39	833	23.9 (1.8)	727	25.9 (1.9)	654	23.7 (2.2)	571	28.0 (2.3)	552	26.5 (2.0)
40-49	853	23.8 (1.5)	630	22.2 (2.2)	604	21.0 (2.0)	557	21.4 (2.1)	594	18.5 (1.9)
50-59	707	14.7 (1.7)	693	16.3 (1.7)	676	15.9 (1.9)	633	17.9 (2.2)	598	16.5 (1.9)
60-69	668	7.9 (1.3)	554	5.4 (1.1)	565	6.6 (1.2)	572	7.1 (1.4)	471	6.2 (1.1)
70+	633	1.4 (0.5)*	485	2.2 (1.0)*	579	1.6 (0.6)*	565	1.8 (0.6)*	482	2.0 (0.7)*
거주지역										
동	3,180	21.8 (0.9)	2,782	21.4 (1.1)	2,781	20.8 (1.0)	2,640	23.0 (1.1)	2,507	19.6 (1.0)
읍면	1,079	15.1 (1.8)	771	16.8 (1.9)	687	17.0 (2.3)	642	11.1 (1.2)	579	19.5 (2.0)
소득수준										
하	1,050	21.8 (1.6)	870	24.3 (1.8)	836	22.6 (2.2)	790	22.4 (2.1)	749	17.8 (1.7)
중하	1,064	21.3 (1.6)	873	20.1 (2.0)	879	19.4 (1.6)	824	22.3 (1.9)	777	23.6 (1.9)
중상	1,051	20.7 (1.6)	887	18.5 (1.7)	872	20.7 (1.9)	808	19.3 (1.8)	768	17.6 (1.7)
상	1,051	18.4 (1.5)	872	18.3 (1.7)	855	18.0 (1.7)	822	19.3 (2.1)	778	19.2 (1.6)
거주지역(표준화)										
동	3,180	22.4 (0.9)	2,782	21.9 (1.0)	2,781	21.8 (1.0)	2,640	24.0 (1.1)	2,507	21.3 (1.0)
읍면	1,079	20.3 (1.9)	771	22.9 (2.3)	687	26.4 (2.9)	642	15.7 (2.2)	579	24.5 (2.4)
소득수준(표준화)										
하	1,050	23.3 (1.6)	870	25.6 (1.8)	836	25.1 (2.4)	790	24.1 (2.2)	749	20.3 (1.8)
중하	1,064	22.5 (1.6)	873	21.5 (1.9)	879	21.7 (1.7)	824	24.4 (2.1)	777	25.9 (2.0)
중상	1,051	22.4 (1.5)	887	20.5 (1.8)	872	22.6 (2.0)	808	21.9 (1.9)	768	19.1 (1.9)
상	1,051	20.4 (1.6)	872	20.0 (1.8)	855	19.4 (1.8)	822	21.0 (2.2)	778	22.4 (1.8)

제3부

건 추  
태 강 이  
행 이

표 1-15. 자동차 또는 오토바이 운전자의 연간음주운전경험률<sup>1)</sup> 추이 : 성별, 만19세이상, 1998-2013  
(단위 : %)

구 분	'98 <sup>2)</sup>		'01		'05		'07		'08	
	n	분율(표준오차)	n	분율(표준오차)	n	분율(표준오차)	n	분율(표준오차)	n	분율(표준오차)
<b>전체</b>										
19세이상	2,886	28.0 (1.1)	3,246	16.0 (0.7)	4,001	19.5 (0.8)	1,336	17.2 (1.3)	3,447	18.3 (0.8)
65세이상	33	5.3 (3.8)**	56	1.3 (1.3)**	157	18.2 (3.4)	132	16.4 (3.8)	290	20.6 (3.0)
19세이상(표준화) <sup>3)</sup>	2,886	-- <sup>5)</sup>	3,246	--	4,001	18.8 (0.9)	1,336	16.6 (1.3)	3,447	18.5 (0.8)
연령(세)										
19-29	591	30.8 (2.5)	561	18.5 (1.8)	679	14.3 (1.6)	152	12.1 (2.7)	456	14.8 (1.8)
30-39	1,069	30.1 (1.4)	1,142	17.1 (1.3)	1,203	21.9 (1.3)	391	20.8 (2.7)	965	16.9 (1.5)
40-49	805	28.5 (1.6)	1,014	16.0 (1.3)	1,213	22.8 (1.5)	345	18.1 (2.9)	888	20.5 (1.7)
50-59	327	20.5 (2.5)	389	12.5 (2.0)	586	18.1 (1.6)	238	15.8 (2.3)	645	20.3 (2.0)
60-69	90	6.7 (2.7)*	128	7.3 (2.5)*	251	15.2 (2.3)	140	18.3 (3.6)	357	19.2 (2.3)
70+	4	-- <sup>6)</sup>	12	--	69	16.9 (5.3)*	70	11.3 (3.3)*	136	24.0 (4.5)
거주지역										
동	2,068	25.3 (1.3)	2,679	14.7 (0.8)	3,309	18.1 (0.9)	961	16.3 (1.6)	2,610	16.7 (0.9)
읍면	818	41.6 (1.9)	567	22.9 (2.0)	692	26.4 (2.2)	375	20.3 (2.7)	837	25.7 (2.1)
소득수준 <sup>4)</sup>										
하	482	35.7 (2.5)	510	18.2 (1.7)	816	19.0 (1.5)	260	21.3 (2.5)	693	16.9 (1.5)
중하	683	31.4 (2.7)	662	19.0 (1.7)	957	21.0 (1.6)	308	15.1 (2.4)	777	18.6 (1.5)
중상	750	26.5 (1.8)	827	15.7 (1.5)	1,013	19.7 (1.4)	347	19.5 (2.2)	915	18.9 (1.6)
상	971	23.6 (1.5)	1,070	13.6 (1.3)	1,168	18.4 (1.3)	390	14.5 (2.1)	987	18.7 (1.4)
거주지역(표준화)										
동	2,068	--	2,679	--	3,309	16.7 (0.9)	961	15.4 (1.5)	2,610	16.0 (0.9)
읍면	818	--	567	--	692	26.3 (2.3)	375	19.7 (2.8)	837	24.0 (1.7)
소득수준(표준화)										
하	482	--	510	--	816	--	260	--	693	17.0 (1.5)
중하	683	--	662	--	957	--	308	--	777	18.9 (1.6)
중상	750	--	827	--	1,013	--	347	--	915	19.1 (1.6)
상	971	--	1,070	--	1,168	17.8 (1.4)	390	14.2 (2.3)	987	19.2 (1.5)

1) 자동차 또는 오토바이 운전자의 연간음주운전경험률 : 최근 1년 동안 자동차 또는 오토바이를 운전한 사람 중 조금이라도 술을 마신 후 자동차 또는 오토바이를 운전한 적이 있는 분율

2) '98년 : 만20세이상

3) 2005년 통계인구로 연령표준화

4) 소득수준 : 월가구균등화소득(월가구소득/ $\sqrt{\text{가구원수}}$ )을 성별·연령별(5세단위) 사분위로 분류

5) 연령대별 자료수(n)가 20명 미만으로 연령표준화 결과 비제시

6) 자료수(n)가 20명 미만으로 결과 비제시

7) 분율 0.1%미만으로 표준오차 비제시

\* : 변동계수(coefficient of variation) 25-50%, \*\* : 변동계수 50%이상

(단위 : %)

구 분	'09		'10		'11		'12		'13	
	n	분율(표준오차)	n	분율(표준오차)	n	분율(표준오차)	n	분율(표준오차)	n	분율(표준오차)
<b>전체</b>										
19세이상	3,853	17.5 (0.8)	3,517	18.7 (1.0)	3,312	17.4 (1.0)	3,067	15.2 (0.9)	2,828	12.9 (0.8)
65세이상	342	24.0 (2.7)	336	25.4 (4.0)	361	12.7 (2.0)	407	13.0 (2.1)	305	16.2 (2.9)
19세이상(표준화)	3,853	18.0 (0.8)	3,517	19.1 (1.1)	3,312	17.1 (1.0)	3,067	15.0 (0.9)	2,828	12.6 (0.8)
연령(세)										
19-29	540	18.0 (1.9)	414	15.1 (1.9)	356	16.5 (2.4)	317	12.6 (2.5)	302	9.5 (1.9)
30-39	980	16.7 (1.5)	953	16.7 (1.6)	796	15.7 (1.6)	710	15.1 (1.7)	658	12.0 (1.7)
40-49	1,042	15.1 (1.1)	876	19.7 (1.5)	772	18.1 (1.8)	717	15.3 (1.9)	749	13.1 (1.6)
50-59	697	20.5 (1.8)	688	22.2 (2.0)	754	19.3 (2.0)	654	17.0 (1.9)	612	15.0 (1.5)
60-69	435	20.4 (2.0)	426	20.3 (2.7)	435	18.8 (2.3)	456	17.9 (2.2)	350	15.6 (2.1)
70+	159	23.1 (3.9)	160	29.3 (4.9)	199	13.5 (2.6)	213	13.3 (2.8)	157	13.8 (3.4)*
거주지역										
동	2,911	15.5 (0.8)	2,760	15.7 (1.0)	2,672	14.7 (1.0)	2,468	12.9 (0.7)	2,244	11.6 (0.8)
읍면	942	26.1 (1.6)	757	29.6 (2.3)	640	27.9 (2.6)	599	24.8 (2.9)	584	18.1 (1.8)
소득수준										
하	847	18.0 (1.6)	721	20.1 (1.7)	612	16.7 (2.0)	633	11.3 (1.3)	557	12.4 (1.5)
중하	870	18.8 (1.4)	839	17.1 (1.6)	800	16.0 (1.7)	724	14.9 (1.8)	658	11.6 (1.5)
중상	971	16.3 (1.5)	917	18.1 (1.5)	883	18.6 (1.8)	763	16.0 (1.8)	756	12.0 (1.4)
상	1,129	17.7 (1.4)	1,004	19.9 (2.1)	993	18.0 (2.0)	916	18.9 (1.7)	844	14.9 (1.7)
거주지역(표준화)										
동	2,911	15.2 (0.9)	2,760	15.7 (1.2)	2,672	14.3 (1.0)	2,468	12.5 (0.8)	2,244	11.4 (0.9)
읍면	942	26.1 (1.5)	757	28.6 (2.2)	640	26.0 (2.4)	599	24.8 (3.2)	584	16.5 (2.0)
소득수준(표준화)										
하	847	19.3 (1.6)	721	20.0 (1.8)	612	16.3 (2.1)	633	11.5 (1.5)	557	12.7 (1.7)
중하	870	19.0 (1.4)	839	16.9 (1.7)	800	16.3 (1.7)	724	15.0 (1.8)	658	10.8 (1.5)
중상	971	16.8 (1.6)	917	19.4 (1.6)	883	18.4 (1.8)	763	15.7 (1.8)	756	11.6 (1.5)
상	1,129	17.9 (1.4)	1,004	20.0 (2.3)	993	17.6 (1.9)	916	18.2 (1.8)	844	14.8 (1.8)

제3부

건 추  
태 강  
행 이

(계속 : 자동차 또는 오토바이 운전자의 연간음주운전경험률 추이, 성별, 만19세이상, 1998-2013)

구 분	'98		'01		'05		'07		'08	
	n	분율(표준오차)	n	분율(표준오차)	n	분율(표준오차)	n	분율(표준오차)	n	분율(표준오차)
<b>남자</b>										
19세이상	2,326	32.9 (1.4)	2,417	19.4 (0.9)	2,656	25.0 (1.1)	849	22.0 (1.8)	2,191	23.6 (1.1)
65세이상	32	5.4 (3.8)**	55	1.4 (1.4)**	131	22.3 (4.1)	116	17.6 (3.9)	264	21.9 (3.2)
19세이상(표준화)	2,326	--	2,417	--	2,656	24.2 (1.2)	849	20.7 (1.8)	2,191	23.2 (1.0)
연령(세)										
19-29	468	34.9 (3.0)	413	22.9 (2.4)	425	17.7 (2.0)	87	13.0 (3.5)*	263	17.6 (2.4)
30-39	833	36.8 (1.8)	801	21.5 (1.5)	740	29.5 (1.8)	209	29.1 (3.9)	554	22.7 (2.0)
40-49	640	34.2 (2.0)	738	20.5 (1.6)	769	29.7 (2.0)	213	23.9 (3.9)	524	26.3 (2.2)
50-59	295	22.2 (2.7)	331	13.3 (2.1)	449	22.1 (2.0)	157	19.6 (3.2)	416	28.2 (2.7)
60-69	86	7.0 (2.8)*	122	7.6 (2.6)*	223	17.1 (2.6)	122	19.5 (3.9)	303	21.9 (2.7)
70+	4	--	12	--	50	23.8 (7.3)*	61	12.0 (3.6)*	131	24.3 (4.7)
거주지역										
동	1,650	29.8 (1.6)	1,979	17.8 (1.0)	2,161	23.3 (1.1)	609	20.5 (2.3)	1,617	21.4 (1.1)
읍면	676	47.1 (2.2)	438	27.7 (2.4)	495	32.7 (2.6)	240	27.2 (3.2)	574	33.7 (2.5)
소득수준										
하	419	39.2 (2.7)	412	20.5 (2.0)	591	23.7 (1.9)	174	24.6 (3.3)	472	21.3 (2.1)
중하	579	35.6 (3.0)	522	23.0 (2.1)	661	26.4 (2.0)	200	20.1 (3.3)	513	24.8 (2.1)
중상	621	30.0 (2.0)	639	18.9 (1.8)	662	25.7 (1.9)	222	23.8 (3.0)	575	23.7 (2.1)
상	707	29.9 (2.1)	722	16.7 (1.7)	709	24.0 (1.8)	230	20.2 (3.2)	575	25.1 (2.0)
거주지역(표준화)										
동	1,650	--	1,979	--	2,161	21.8 (1.3)	609	19.0 (2.1)	1,617	20.2 (1.2)
읍면	676	--	438	--	495	32.3 (2.7)	240	--	574	31.1 (2.3)
소득수준(표준화)										
하	419	--	412	--	591	--	174	--	472	20.7 (2.0)
중하	579	--	522	--	661	--	200	--	513	24.2 (2.1)
중상	621	--	639	--	662	--	222	--	575	23.5 (2.1)
상	707	--	722	--	709	--	230	--	575	25.3 (2.0)
<b>여자</b>										
19세이상	560	7.6 (1.2)	829	6.4 (1.0)	1,345	6.9 (0.8)	487	6.0 (1.3)	1,256	6.4 (0.8)
65세이상	1	--	1	--	26	0.0 ( - ) <sup>7)</sup>	16	--	26	5.3 (3.2)**
19세이상(표준화)	560	--	829	--	1,345	--	487	--	1,256	--
연령(세)										
19-29	123	14.4 (3.3)	148	6.2 (2.0)*	254	6.6 (1.8)*	65	10.4 (3.9)*	193	8.8 (2.5)*
30-39	236	6.2 (1.5)*	341	7.6 (1.5)	463	7.5 (1.2)	182	4.0 (1.3)*	411	5.3 (1.2)
40-49	165	5.7 (1.9)*	276	4.7 (1.2)*	444	8.1 (1.3)	132	4.9 (2.0)*	364	8.9 (1.7)
50-59	32	3.7 (3.7)**	58	8.4 (6.7)**	137	4.4 (1.8)*	81	5.3 (2.8)**	229	2.0 (0.9)*
60-69	4	--	6	--	28	0.0 ( - )	18	--	54	1.1 (1.0)**
70+	0	--	0	--	19	--	9	--	5	--
거주지역										
동	418	6.7 (1.2)	700	6.1 (1.1)	1,148	6.6 (0.9)	352	6.0 (1.6)*	993	6.5 (1.0)
읍면	142	13.0 (3.8)*	129	7.7 (2.5)*	197	8.8 (2.2)	135	5.9 (1.9)*	263	6.3 (1.5)
소득수준										
하	63	12.8 (4.7)*	98	8.7 (2.9)*	225	4.9 (1.5)*	86	11.9 (4.0)*	221	4.6 (1.4)*
중하	104	7.3 (2.8)*	140	3.8 (1.5)*	296	6.7 (1.5)	108	2.7 (1.5)**	264	3.8 (1.2)*
중상	129	8.0 (2.3)*	188	5.5 (1.7)*	351	6.6 (1.5)	125	9.0 (2.7)*	340	8.4 (2.0)
상	264	6.4 (1.5)	348	7.6 (1.8)	459	8.4 (1.2)	160	3.0 (1.4)*	412	7.2 (1.5)
거주지역(표준화)										
동	418	--	700	--	1,148	--	352	--	993	--
읍면	142	--	129	--	197	--	135	--	263	--
소득수준(표준화)										
하	63	--	98	--	225	--	86	--	221	--
중하	104	--	140	--	296	--	108	--	264	--
중상	129	--	188	--	351	--	125	--	340	--
상	264	--	348	--	459	--	160	--	412	--

(계속 : 자동차 또는 오토바이 운전자의 연간음주운전경험률 추이, 성별, 만19세이상, 1998-2013)

구 분	'09		'10		'11		'12		'13	
	n	분율(표준오차)	n	분율(표준오차)	n	분율(표준오차)	n	분율(표준오차)	n	분율(표준오차)
<b>남자</b>										
19세이상	2,496	21.9 (1.0)	2,176	23.9 (1.3)	2,040	22.9 (1.3)	1,857	18.8 (1.2)	1,716	16.4 (1.1)
65세이상	320	25.3 (2.8)	307	27.6 (4.3)	339	13.5 (2.1)	358	14.3 (2.3)	270	18.2 (3.2)
19세이상(표준화)	2,496	22.0 (1.0)	2,176	23.8 (1.3)	2,040	22.1 (1.3)	1,857	18.3 (1.2)	1,716	15.6 (1.1)
연령(세)										
19-29	339	21.9 (2.6)	233	19.5 (2.5)	201	18.4 (3.3)	181	14.5 (3.2)	167	10.6 (2.6)
30-39	552	22.0 (2.1)	502	21.7 (2.3)	410	22.3 (2.5)	362	19.2 (2.3)	346	16.1 (2.5)
40-49	603	18.3 (1.6)	500	25.0 (2.3)	423	25.7 (2.5)	384	19.1 (2.4)	413	16.6 (2.1)
50-59	478	26.1 (2.4)	434	28.7 (2.7)	456	26.1 (2.7)	382	21.7 (2.6)	370	19.4 (2.2)
60-69	367	23.4 (2.3)	359	23.3 (3.1)	359	21.9 (2.6)	347	20.9 (2.6)	274	19.0 (2.5)
70+	157	23.7 (3.9)	148	31.1 (5.2)	191	13.9 (2.6)	201	14.3 (3.1)	146	14.7 (3.7)
거주지역										
동	1,847	19.1 (1.1)	1,683	19.4 (1.3)	1,620	19.5 (1.3)	1,463	15.7 (1.0)	1,350	14.5 (1.1)
읍면	649	33.5 (2.1)	493	39.2 (3.3)	420	36.3 (3.3)	394	30.7 (3.9)	366	23.8 (2.7)
소득수준										
하	582	22.0 (1.9)	483	24.7 (2.2)	399	22.7 (2.6)	412	13.2 (1.8)	367	15.6 (2.0)
중하	606	22.7 (1.8)	536	23.0 (2.2)	518	20.4 (2.4)	456	19.5 (2.5)	429	13.6 (1.8)
중상	611	20.3 (2.0)	553	23.5 (2.2)	542	25.2 (2.4)	460	19.3 (2.4)	432	16.6 (2.0)
상	672	23.6 (1.9)	583	24.6 (2.8)	567	23.3 (2.6)	509	23.6 (2.5)	479	18.8 (2.4)
거주지역(표준화)										
동	1,847	18.6 (1.1)	1,683	19.3 (1.4)	1,620	18.8 (1.3)	1,463	15.1 (1.0)	1,350	14.0 (1.2)
읍면	649	32.9 (2.0)	493	37.7 (3.3)	420	32.2 (3.3)	394	30.8 (4.3)	366	--
소득수준(표준화)										
하	582	22.6 (1.8)	483	24.0 (2.3)	399	21.8 (2.8)	412	12.9 (1.8)	367	15.4 (2.1)
중하	606	22.8 (1.8)	536	22.5 (2.2)	518	20.0 (2.4)	456	19.2 (2.5)	429	12.8 (1.8)
중상	611	20.0 (2.0)	553	24.3 (2.3)	542	24.5 (2.3)	460	19.1 (2.4)	432	15.6 (2.1)
상	672	23.4 (1.9)	583	24.5 (3.0)	567	22.6 (2.5)	509	22.9 (2.5)	479	18.1 (2.4)
<b>여자</b>										
19세이상	1,357	7.2 (0.8)	1,341	7.8 (1.0)	1,272	6.1 (0.9)	1,210	7.9 (1.2)	1,112	6.2 (0.8)
65세이상	22	0.0 ( - )	29	0.0 ( - )	22	0.0 ( - )	49	2.6 (2.5)**	35	0.0 ( - )
19세이상(표준화)	1,357	--	1,341	--	1,272	--	1,210	--	1,112	--
연령(세)										
19-29	201	9.7 (2.3)	181	5.6 (1.9)*	155	13.0 (3.3)*	136	8.4 (4.1)*	135	7.6 (2.7)*
30-39	428	6.2 (1.3)	451	8.5 (1.5)	386	4.7 (1.3)*	348	8.0 (2.0)	312	5.4 (1.4)*
40-49	439	8.9 (1.7)	376	10.7 (2.1)	349	4.6 (1.3)*	333	8.3 (2.0)	336	7.6 (1.7)
50-59	219	3.6 (1.3)*	254	4.6 (1.4)*	298	4.7 (1.3)*	272	7.4 (2.0)*	242	5.3 (1.5)*
60-69	68	1.7 (1.4)**	67	1.2 (1.1)**	76	1.7 (1.7)**	109	4.7 (2.3)*	76	1.1 (1.0)**
70+	2	--	12	--	8	--	12	--	11	--
거주지역										
동	1,064	7.1 (0.9)	1,077	7.8 (1.2)	1,052	4.8 (0.8)	1,005	7.3 (1.3)	894	6.0 (0.9)
읍면	293	7.8 (1.9)*	264	7.9 (1.6)	220	11.2 (3.0)*	205	10.5 (2.5)	218	6.7 (1.4)
소득수준										
하	265	7.4 (2.0)*	238	7.9 (2.0)*	213	4.1 (1.8)*	221	6.9 (2.3)*	190	4.6 (1.4)*
중하	264	7.4 (1.8)	303	4.2 (1.2)*	282	5.5 (1.5)*	268	4.7 (1.6)*	229	7.1 (2.0)*
중상	360	7.3 (1.6)	364	7.8 (1.6)	341	5.2 (1.8)*	303	8.7 (2.1)	324	3.8 (1.2)*
상	457	7.2 (1.4)	421	10.5 (2.3)	426	8.9 (2.2)	407	10.7 (2.3)	365	8.6 (1.7)
거주지역(표준화)										
동	1,064	--	1,077	--	1,052	--	1,005	--	894	--
읍면	293	--	264	--	220	--	205	--	218	--
소득수준(표준화)										
하	265	--	238	--	213	--	221	--	190	--
중하	264	--	303	--	282	--	268	--	229	--
중상	360	--	364	--	341	--	303	--	324	--
상	457	--	421	--	426	--	407	--	365	--

제3부

 건 추  
 태 강 이  
 행 이

표 1-16. 연간음주운전차량동승률<sup>1)</sup> 추이 : 성별, 만19세이상, 1998-2013

(단위 : %)

구 분	'98		'01		'05		'07		'08	
	n	분율(표준오차)	n	분율(표준오차)	n	분율(표준오차)	n	분율(표준오차)	n	분율(표준오차)
<b>전체</b>										
19세이상	8,991	18.4 (0.7)	8,009	14.9 (0.5)	7,799	16.4 (0.6)	2,975	17.2 (1.0)	6,801	17.0 (0.6)
65세이상	1,044	1.6 (0.4)	968	0.8 (0.4)*	1,097	4.2 (0.8)	719	3.9 (0.8)	1,511	4.4 (0.6)
19세이상(표준화) <sup>2)</sup>	8,991	18.0 (0.6)	8,009	15.2 (0.5)	7,799	16.4 (0.6)	2,975	17.5 (1.0)	6,801	17.4 (0.6)
연령(세)										
19-29	1,959	27.7 (1.3)	1,615	24.1 (1.4)	1,336	22.8 (1.4)	339	23.8 (2.4)	892	22.2 (1.6)
30-39	2,213	23.5 (1.1)	1,992	19.0 (1.0)	1,741	19.2 (1.2)	635	22.7 (2.1)	1,413	20.2 (1.2)
40-49	1,804	19.4 (1.1)	1,858	17.0 (1.0)	1,877	18.6 (1.1)	563	17.7 (1.9)	1,329	20.2 (1.5)
50-59	1,338	9.6 (0.9)	1,100	7.9 (0.9)	1,229	12.1 (1.0)	504	14.4 (1.7)	1,134	14.9 (1.3)
60-69	1,066	4.1 (0.7)	868	3.0 (0.6)	969	5.9 (0.9)	488	6.4 (1.1)	1,078	8.5 (1.0)
70+	611	1.0 (0.4)*	576	0.9 (0.4)*	647	3.1 (1.1)*	446	2.5 (0.7)*	955	2.3 (0.5)
거주지역										
동	5,848	17.5 (0.8)	6,363	14.8 (0.6)	6,235	15.9 (0.7)	2,114	16.3 (1.1)	5,001	16.4 (0.7)
읍면	3,143	21.6 (1.2)	1,646	15.0 (1.2)	1,564	18.4 (1.6)	861	20.7 (3.1)	1,800	19.7 (1.4)
소득수준 <sup>3)</sup>										
하	2,141	18.6 (1.1)	1,687	14.7 (1.0)	1,998	16.8 (1.1)	712	16.2 (1.7)	1,630	16.2 (1.2)
중하	2,309	19.3 (1.3)	1,831	13.6 (0.9)	1,986	15.9 (1.1)	695	18.0 (1.8)	1,635	15.6 (1.2)
중상	2,224	18.5 (1.0)	1,981	15.7 (0.9)	1,858	16.5 (1.1)	732	17.4 (1.8)	1,665	17.3 (1.2)
상	2,317	17.4 (1.1)	2,043	14.7 (1.0)	1,870	15.8 (1.0)	700	16.5 (2.0)	1,658	19.5 (1.4)
거주지역(표준화)										
동	5,848	16.2 (0.7)	6,363	14.5 (0.6)	6,235	15.3 (0.6)	2,114	16.3 (1.0)	5,001	16.3 (0.7)
읍면	3,143	26.4 (1.3)	1,646	19.5 (1.5)	1,564	21.4 (1.9)	861	22.6 (3.3)	1,800	21.8 (1.5)
소득수준(표준화)										
하	2,141	18.6 (1.1)	1,687	15.6 (1.0)	1,998	16.7 (1.1)	712	16.3 (1.7)	1,630	16.5 (1.2)
중하	2,309	18.5 (1.1)	1,831	13.5 (0.9)	1,986	16.1 (1.1)	695	18.1 (1.7)	1,635	16.0 (1.3)
중상	2,224	17.8 (1.0)	1,981	15.9 (0.9)	1,858	16.5 (1.0)	732	17.4 (1.8)	1,665	17.5 (1.1)
상	2,317	17.2 (1.1)	2,043	14.6 (1.0)	1,870	15.8 (1.0)	700	17.0 (2.1)	1,658	19.9 (1.5)

1) 연간음주운전차량동승률 : 최근 1년 동안 조금이라도 술을 마신 사람이 운전하는 차량에 동승한 적이 있는 분율

2) 2005년 추계인구로 연령표준화

3) 소득수준 : 월가구균등화소득(월가구소득/ $\sqrt{\text{가구원수}}$ )을 성별·연령별(5세단위) 사분위로 분류

\* : 변동계수(coefficient of variation) 25-50%, \*\* : 변동계수 50%이상



(계속 : 연간음주운전차량동승률 추이, 성별, 만19세이상, 1998-2013)

구 분	'09		'10		'11		'12		'13	
	n	분율(표준오차)	n	분율(표준오차)	n	분율(표준오차)	n	분율(표준오차)	n	분율(표준오차)
<b>전체</b>										
19세이상	7,481	17.2 (0.6)	6,257	17.2 (0.8)	6,027	17.4 (0.8)	5,591	15.2 (0.8)	5,342	14.2 (0.6)
65세이상	1,656	5.1 (0.8)	1,374	6.1 (0.9)	1,465	7.8 (1.1)	1,430	5.8 (0.8)	1,204	5.3 (0.8)
19세이상(표준화)	7,481	17.6 (0.6)	6,257	17.5 (0.8)	6,027	17.9 (0.8)	5,591	15.6 (0.8)	5,342	14.9 (0.6)
연령(세)										
19-29	1,049	23.1 (1.5)	771	21.8 (2.3)	678	20.5 (1.9)	637	18.9 (1.8)	701	17.6 (1.6)
30-39	1,425	20.2 (1.4)	1,254	19.8 (1.4)	1,098	21.5 (1.5)	960	17.9 (1.5)	938	18.9 (1.5)
40-49	1,495	18.6 (1.2)	1,162	17.3 (1.3)	1,056	18.8 (1.5)	958	14.2 (1.5)	1,040	16.0 (1.3)
50-59	1,248	15.7 (1.1)	1,174	19.5 (1.7)	1,184	17.1 (1.3)	1,067	17.1 (1.7)	1,014	12.8 (1.3)
60-69	1,208	10.0 (1.1)	1,027	10.1 (1.1)	1,024	12.1 (1.4)	1,004	11.5 (1.5)	850	8.2 (0.9)
70+	1,056	4.0 (0.8)	869	3.8 (0.9)	987	5.6 (1.0)	965	4.4 (0.8)	799	3.9 (0.8)
거주지역										
동	5,561	16.3 (0.7)	4,891	15.8 (0.9)	4,812	15.6 (0.9)	4,466	13.6 (0.7)	4,311	13.4 (0.6)
읍면	1,920	20.7 (1.1)	1,366	22.1 (1.5)	1,215	25.1 (1.9)	1,125	22.2 (2.3)	1,031	17.7 (1.6)
소득수준										
하	1,866	16.9 (1.1)	1,536	15.2 (1.0)	1,408	15.9 (1.3)	1,348	14.6 (1.5)	1,300	12.4 (1.1)
중하	1,860	16.5 (1.1)	1,543	16.4 (1.4)	1,528	17.5 (1.3)	1,393	13.8 (1.5)	1,344	15.2 (1.2)
중상	1,819	16.2 (1.1)	1,564	17.3 (1.2)	1,539	17.5 (1.4)	1,378	15.8 (1.4)	1,313	13.9 (1.0)
상	1,855	19.4 (1.1)	1,534	20.5 (1.8)	1,505	19.4 (1.6)	1,407	17.2 (1.5)	1,357	14.9 (1.3)
거주지역(표준화)										
동	5,561	16.3 (0.7)	4,891	15.8 (0.9)	4,812	15.8 (0.9)	4,466	13.7 (0.7)	4,311	13.9 (0.6)
읍면	1,920	24.0 (1.5)	1,366	24.0 (1.9)	1,215	27.4 (2.5)	1,125	24.6 (2.8)	1,031	19.6 (1.9)
소득수준(표준화)										
하	1,866	17.2 (1.1)	1,536	15.4 (1.0)	1,408	16.4 (1.4)	1,348	14.8 (1.5)	1,300	12.8 (1.1)
중하	1,860	17.0 (1.1)	1,543	16.4 (1.4)	1,528	18.6 (1.4)	1,393	14.4 (1.5)	1,344	16.1 (1.2)
중상	1,819	16.5 (1.1)	1,564	18.2 (1.3)	1,539	17.7 (1.4)	1,378	16.1 (1.4)	1,313	14.5 (1.1)
상	1,855	20.0 (1.2)	1,534	21.0 (1.9)	1,505	19.6 (1.6)	1,407	17.5 (1.5)	1,357	16.0 (1.4)

제3부

건 추  
태 강  
행 이

(계속 : 연간음주운전차량동승률 추이, 성별, 만19세이상, 1998-2013)

구 분	'98		'01		'05		'07		'08	
	n	분율(표준오차)	n	분율(표준오차)	n	분율(표준오차)	n	분율(표준오차)	n	분율(표준오차)
<b>남자</b>										
19세이상	4,180	23.7 (0.9)	3,652	19.7 (0.8)	3,508	21.3 (0.9)	1,239	21.4 (1.5)	2,839	19.6 (0.9)
65세이상	411	3.6 (0.9)*	375	1.2 (0.6)*	428	8.0 (1.7)	300	6.9 (1.6)	580	7.9 (1.3)
19세이상(표준화)	4,180	22.8 (0.8)	3,652	19.7 (0.8)	3,508	20.8 (0.9)	1,239	21.2 (1.5)	2,839	19.5 (0.9)
연령(세)										
19-29	886	32.0 (1.7)	709	29.2 (1.9)	583	27.4 (2.2)	141	23.9 (3.8)	366	20.2 (2.2)
30-39	1,091	28.1 (1.4)	940	23.3 (1.6)	812	23.2 (1.8)	247	26.8 (3.1)	598	21.7 (1.8)
40-49	888	26.0 (1.7)	907	23.0 (1.6)	871	22.9 (1.5)	247	22.8 (2.9)	580	23.9 (2.2)
50-59	616	15.8 (1.6)	516	12.9 (1.7)	579	17.9 (1.8)	205	21.2 (2.9)	490	19.6 (1.9)
60-69	476	7.3 (1.3)	376	5.1 (1.1)	444	10.3 (1.8)	217	10.1 (2.1)	440	13.8 (1.9)
70+	223	2.2 (1.0)*	204	1.8 (0.9)**	219	6.3 (2.4)*	182	5.1 (1.6)*	365	3.7 (0.9)
거주지역										
동	2,746	21.9 (1.0)	2,907	19.3 (0.8)	2,793	20.8 (1.0)	866	20.1 (1.8)	2,081	18.5 (1.1)
읍면	1,434	30.3 (1.4)	745	21.4 (2.0)	715	23.4 (2.4)	373	26.0 (3.8)	758	24.5 (2.0)
소득수준										
하	1,005	25.8 (1.6)	754	19.3 (1.5)	901	22.6 (1.6)	300	21.6 (2.6)	680	17.5 (1.7)
중하	1,053	25.2 (1.6)	846	19.3 (1.5)	889	20.3 (1.7)	285	20.5 (2.8)	676	16.9 (1.8)
중상	1,063	22.9 (1.4)	912	20.6 (1.4)	830	20.7 (1.6)	307	22.5 (2.8)	707	19.8 (1.6)
상	1,059	21.2 (1.5)	941	19.0 (1.5)	843	20.8 (1.7)	298	20.4 (2.9)	691	23.7 (2.1)
거주지역(표준화)										
동	2,746	20.3 (0.9)	2,907	18.8 (0.8)	2,793	19.8 (0.9)	866	19.7 (1.8)	2,081	17.9 (1.0)
읍면	1,434	34.3 (1.5)	745	25.3 (2.2)	715	25.2 (2.7)	373	26.8 (4.1)	758	24.9 (2.1)
소득수준(표준화)										
하	1,005	25.2 (1.6)	754	19.8 (1.6)	901	22.2 (1.5)	300	21.3 (2.6)	680	17.4 (1.7)
중하	1,053	24.1 (1.5)	846	18.9 (1.5)	889	19.9 (1.6)	285	20.0 (2.7)	676	16.9 (1.8)
중상	1,063	21.9 (1.4)	912	20.9 (1.5)	830	20.4 (1.6)	307	21.9 (2.7)	707	19.4 (1.5)
상	1,059	20.7 (1.5)	941	18.7 (1.5)	843	20.4 (1.6)	298	20.2 (3.0)	691	23.4 (1.9)
<b>여자</b>										
19세이상	4,811	13.7 (0.7)	4,357	11.0 (0.6)	4,291	11.5 (0.6)	1,736	13.1 (1.0)	3,962	14.5 (0.8)
65세이상	633	0.3 (0.2)**	593	0.6 (0.4)**	669	1.6 (0.5)*	419	1.9 (0.8)*	931	2.0 (0.5)
19세이상(표준화)	4,811	13.4 (0.7)	4,357	11.5 (0.6)	4,291	11.9 (0.6)	1,736	13.9 (1.0)	3,962	15.5 (0.8)
연령(세)										
19-29	1,073	24.1 (1.6)	906	20.2 (1.6)	753	17.9 (1.5)	198	23.7 (2.6)	526	24.3 (2.2)
30-39	1,122	19.0 (1.4)	1,052	15.5 (1.2)	929	14.9 (1.2)	388	18.5 (2.7)	815	18.6 (1.6)
40-49	916	12.7 (1.2)	951	11.5 (1.1)	1,006	14.1 (1.3)	316	12.4 (2.2)	749	16.4 (1.6)
50-59	722	3.6 (0.8)	584	3.7 (0.8)	650	6.2 (1.0)	299	7.5 (1.9)*	644	10.1 (1.4)
60-69	590	1.5 (0.6)*	492	1.4 (0.5)*	525	2.1 (0.7)*	271	3.1 (1.1)*	638	3.7 (0.9)
70+	388	0.3 (0.2)**	372	0.4 (0.4)**	428	1.2 (0.5)*	264	1.0 (0.7)**	590	1.5 (0.5)*
거주지역										
동	3,102	13.6 (0.8)	3,456	11.3 (0.6)	3,442	11.1 (0.7)	1,248	12.6 (1.1)	2,920	14.4 (0.9)
읍면	1,709	14.1 (1.4)	901	9.9 (1.2)	849	13.6 (1.4)	488	15.2 (2.6)	1,042	15.0 (1.5)
소득수준										
하	1,136	12.1 (1.2)	933	11.1 (1.1)	1,097	11.1 (1.2)	412	10.9 (2.0)	950	14.9 (1.7)
중하	1,256	14.1 (1.4)	985	8.8 (1.1)	1,097	11.7 (1.2)	410	15.7 (2.3)	959	14.4 (1.5)
중상	1,161	14.2 (1.1)	1,069	11.6 (0.9)	1,028	12.5 (1.2)	425	12.3 (2.1)	958	14.9 (1.5)
상	1,258	14.0 (1.2)	1,102	11.2 (1.0)	1,027	10.9 (1.0)	402	12.5 (2.1)	967	15.3 (1.6)
거주지역(표준화)										
동	3,102	12.4 (0.7)	3,456	11.0 (0.6)	3,442	10.8 (0.6)	1,248	13.1 (1.1)	2,920	14.6 (0.9)
읍면	1,709	18.9 (1.7)	901	14.2 (1.8)	849	17.4 (1.7)	488	17.4 (2.6)	1,042	19.0 (2.0)
소득수준(표준화)										
하	1,136	12.2 (1.2)	933	12.1 (1.1)	1,097	11.4 (1.2)	412	11.1 (2.0)	950	15.5 (1.7)
중하	1,256	13.5 (1.3)	985	9.1 (1.1)	1,097	12.2 (1.2)	410	16.3 (2.3)	959	15.1 (1.6)
중상	1,161	13.7 (1.1)	1,069	11.9 (0.9)	1,028	12.8 (1.2)	425	12.7 (2.2)	958	15.6 (1.5)
상	1,258	14.0 (1.2)	1,102	11.2 (1.0)	1,027	11.2 (1.0)	402	14.0 (2.3)	967	16.4 (1.8)

(계속 : 연간음주운전차량동승률 추이, 성별, 만19세이상, 1998-2013)

구 분	'09		'10		'11		'12		'13	
	n	분율(표준오차)	n	분율(표준오차)	n	분율(표준오차)	n	분율(표준오차)	n	분율(표준오차)
<b>남자</b>										
19세이상	3,237	20.8 (0.9)	2,704	21.6 (1.2)	2,561	22.0 (1.2)	2,309	18.6 (1.2)	2,256	16.0 (0.9)
65세이상	691	8.5 (1.2)	613	11.3 (1.8)	621	14.1 (1.7)	601	10.7 (1.4)	505	10.3 (1.5)
19세이상(표준화)	3,237	20.7 (0.9)	2,704	21.4 (1.2)	2,561	22.0 (1.3)	2,309	18.4 (1.2)	2,256	16.2 (0.9)
연령(세)										
19-29	485	24.4 (2.4)	307	23.2 (3.1)	288	21.5 (3.2)	253	19.5 (2.7)	312	15.6 (2.2)
30-39	595	22.5 (2.2)	527	22.2 (2.5)	444	24.2 (2.5)	389	19.5 (2.2)	386	18.7 (2.0)
40-49	642	20.3 (1.6)	532	21.8 (2.2)	452	23.3 (2.2)	401	15.2 (2.3)	446	17.6 (2.0)
50-59	543	23.2 (2.1)	481	26.5 (2.9)	508	24.5 (2.1)	434	24.1 (2.6)	416	17.0 (2.0)
60-69	541	16.3 (1.9)	473	18.4 (2.3)	461	20.3 (2.5)	432	19.3 (2.4)	379	13.0 (1.7)
70+	431	6.7 (1.4)	384	6.1 (1.6)*	408	10.0 (1.8)	400	8.7 (1.8)	317	8.0 (1.6)
거주지역										
동	2,392	19.3 (1.1)	2,109	19.6 (1.3)	2,033	19.6 (1.4)	1,826	15.6 (1.1)	1,804	14.9 (1.0)
읍면	845	27.4 (1.7)	595	29.0 (2.8)	528	32.5 (2.4)	483	31.0 (3.5)	452	20.8 (1.5)
소득수준										
하	819	20.5 (1.7)	666	18.9 (1.5)	572	19.3 (2.2)	558	16.8 (2.2)	551	15.0 (1.7)
중하	801	20.3 (1.6)	670	20.3 (2.1)	650	22.7 (2.2)	569	18.4 (2.4)	567	17.4 (1.7)
중상	772	19.2 (1.8)	677	21.6 (1.9)	667	21.2 (1.9)	570	18.8 (2.4)	545	15.6 (1.7)
상	806	23.5 (1.8)	662	26.4 (2.9)	651	25.7 (2.5)	585	21.2 (2.2)	579	15.6 (1.9)
거주지역(표준화)										
동	2,392	18.8 (1.0)	2,109	19.3 (1.3)	2,033	19.4 (1.4)	1,826	15.3 (1.1)	1,804	15.1 (1.0)
읍면	845	28.4 (2.0)	595	28.1 (2.8)	528	31.7 (3.2)	483	32.0 (4.1)	452	20.7 (1.8)
소득수준(표준화)										
하	819	20.5 (1.6)	666	18.8 (1.5)	572	19.0 (2.1)	558	16.6 (2.2)	551	14.9 (1.7)
중하	801	20.2 (1.6)	670	19.6 (2.0)	650	23.4 (2.3)	569	18.6 (2.4)	567	17.7 (1.7)
중상	772	18.9 (1.7)	677	21.8 (1.9)	667	21.0 (1.9)	570	18.1 (2.3)	545	15.6 (1.8)
상	806	23.4 (1.8)	662	26.5 (3.0)	651	25.4 (2.5)	585	20.9 (2.3)	579	15.8 (2.0)
<b>여자</b>										
19세이상	4,244	13.6 (0.6)	3,553	12.9 (0.8)	3,466	12.9 (0.8)	3,282	11.9 (0.8)	3,086	12.4 (0.7)
65세이상	965	2.8 (0.7)*	761	2.4 (0.8)*	844	3.4 (1.1)*	829	2.5 (0.8)*	699	1.8 (0.6)*
19세이상(표준화)	4,244	14.6 (0.7)	3,553	13.7 (0.8)	3,466	14.0 (0.9)	3,282	13.0 (0.9)	3,086	14.0 (0.8)
연령(세)										
19-29	564	21.8 (2.0)	464	20.4 (2.6)	390	19.4 (2.1)	384	18.4 (2.3)	389	19.9 (2.2)
30-39	830	17.7 (1.4)	727	17.2 (1.7)	654	18.8 (1.8)	571	16.3 (2.1)	552	19.1 (2.2)
40-49	853	16.8 (1.5)	630	12.7 (1.7)	604	14.2 (1.7)	557	13.1 (1.7)	594	14.5 (1.5)
50-59	705	8.1 (1.0)	693	12.6 (1.4)	676	9.8 (1.4)	633	10.3 (1.7)	598	8.7 (1.3)
60-69	667	4.3 (1.0)	554	2.6 (0.6)	563	4.5 (0.9)	572	4.7 (1.3)*	471	3.9 (0.9)
70+	625	2.3 (0.8)*	485	2.3 (1.2)*	579	2.9 (1.2)*	565	1.7 (0.7)*	482	1.3 (0.7)**
거주지역										
동	3,169	13.4 (0.7)	2,782	12.1 (0.9)	2,779	11.7 (0.8)	2,640	11.7 (0.9)	2,507	12.0 (0.7)
읍면	1,075	14.2 (1.6)	771	15.6 (1.5)	687	18.0 (2.1)	642	12.8 (2.0)	579	14.6 (2.2)
소득수준										
하	1,047	13.1 (1.2)	870	11.6 (1.2)	836	12.9 (1.6)	790	12.4 (1.8)	749	9.9 (1.3)
중하	1,059	12.8 (1.3)	873	12.5 (1.6)	878	12.5 (1.5)	824	9.6 (1.3)	777	13.2 (1.6)
중상	1,047	13.2 (1.2)	887	13.1 (1.4)	872	13.8 (1.7)	808	12.8 (1.6)	768	12.4 (1.4)
상	1,049	15.4 (1.5)	872	14.3 (1.6)	854	13.0 (1.5)	822	13.3 (1.6)	778	14.3 (1.4)
거주지역(표준화)										
동	3,169	13.8 (0.7)	2,782	12.4 (0.9)	2,779	12.3 (0.8)	2,640	12.3 (1.0)	2,507	13.1 (0.8)
읍면	1,075	19.7 (2.1)	771	19.8 (2.2)	687	23.3 (2.8)	642	15.6 (2.4)	579	18.6 (2.8)
소득수준(표준화)										
하	1,047	13.8 (1.3)	870	12.1 (1.2)	836	14.3 (1.7)	790	13.4 (1.9)	749	11.0 (1.5)
중하	1,059	14.0 (1.3)	873	13.1 (1.7)	878	14.1 (1.7)	824	10.5 (1.5)	777	14.7 (1.7)
중상	1,047	14.2 (1.2)	887	14.8 (1.6)	872	14.6 (1.8)	808	14.2 (1.9)	768	13.4 (1.5)
상	1,049	16.8 (1.6)	872	15.1 (1.7)	854	13.8 (1.6)	822	14.4 (1.7)	778	16.7 (1.6)

제3부

 건 추  
 태 강 이  
 행 이

표 1-17. 중등도이상 신체활동실천율<sup>1)</sup> 주이 : 성별, 만19세이상, 2005-2013

(단위 : %)

구 분	'98		'01		'05		'07		'08	
	n	분율(표준오차)	n	분율(표준오차)	n	분율(표준오차)	n	분율(표준오차)	n	분율(표준오차)
<b>전체</b>										
19세이상	-	--	-	--	7,801	29.6 (1.3)	2,922	21.1 (1.0)	6,784	25.9 (0.8)
65세이상	-	--	-	--	1,097	18.8 (1.9)	716	14.0 (1.4)	1,509	19.4 (1.7)
19세이상(표준화) <sup>2)</sup>	-	--	-	--	7,801	29.6 (1.3)	2,922	21.1 (1.0)	6,784	25.9 (0.8)
연령(세)										
19-29	-	--	-	--	1,336	26.6 (1.9)	334	21.2 (2.4)	890	25.5 (1.8)
30-39	-	--	-	--	1,742	30.6 (1.8)	608	18.4 (1.7)	1,408	25.4 (1.3)
40-49	-	--	-	--	1,877	34.9 (1.8)	553	25.8 (2.2)	1,324	26.5 (1.3)
50-59	-	--	-	--	1,229	34.1 (1.9)	499	22.8 (2.5)	1,132	31.4 (1.5)
60-69	-	--	-	--	970	27.8 (2.2)	482	22.3 (2.2)	1,076	25.6 (1.8)
70+	-	--	-	--	647	13.8 (2.0)	446	9.8 (1.7)	954	16.5 (2.0)
거주지역										
동	-	--	-	--	6,238	29.6 (1.4)	2,072	22.2 (1.2)	4,988	24.8 (0.9)
읍면	-	--	-	--	1,563	29.5 (2.8)	850	16.7 (1.9)	1,796	30.6 (2.2)
소득수준 <sup>3)</sup>										
하	-	--	-	--	1,997	26.9 (1.6)	703	19.5 (2.0)	1,627	24.0 (1.4)
중하	-	--	-	--	1,987	28.7 (1.6)	683	20.5 (2.1)	1,633	27.1 (1.3)
중상	-	--	-	--	1,858	32.0 (1.7)	715	19.0 (1.9)	1,658	25.2 (1.5)
상	-	--	-	--	1,872	31.5 (1.9)	684	24.8 (2.1)	1,656	28.2 (1.6)
거주지역(표준화)										
동	-	--	-	--	6,238	29.3 (1.4)	2,072	22.0 (1.1)	4,988	24.7 (0.9)
읍면	-	--	-	--	1,563	30.5 (2.8)	850	17.4 (2.1)	1,796	31.5 (2.5)
소득수준(표준화)										
하	-	--	-	--	1,997	26.9 (1.6)	703	19.5 (2.0)	1,627	24.0 (1.4)
중하	-	--	-	--	1,987	28.8 (1.6)	683	20.2 (2.1)	1,633	26.8 (1.3)
중상	-	--	-	--	1,858	31.9 (1.7)	715	19.1 (1.9)	1,658	25.2 (1.5)
상	-	--	-	--	1,872	31.6 (1.8)	684	24.7 (2.2)	1,656	28.3 (1.6)

1) 중등도이상 신체활동실천율 : 최근 1주일 동안 격렬한 신체활동을 1회 10분 이상, 1일 총 20분 이상, 주 3일 이상 실천 또는 중등도 신체활동을 1회 10분 이상, 1일 총 30분 이상, 주5일이상 실천한 분율

2) 2005년 추계인구로 연령표준화

3) 소득수준 : 월가구균등화소득(월가구소득/ $\sqrt{\text{가구원수}}$ )을 성별·연령별(5세단위) 사분위로 분류

\* : 변동계수(coefficient of variation) 25-50%

(계속 : 중등도이상 신체활동실천율 추이, 성별, 만19세이상, 2005-2013)

구 분	'09		'10		'11		'12		'13	
	n	분율(표준오차)	n	분율(표준오차)	n	분율(표준오차)	n	분율(표준오차)	n	분율(표준오차)
<b>전체</b>										
19세이상	7,472	26.2 (0.8)	6,248	22.4 (0.8)	6,013	19.2 (0.8)	5,585	17.0 (0.7)	5,330	19.9 (0.7)
65세이상	1,653	18.8 (1.4)	1,373	17.0 (1.4)	1,460	13.1 (1.3)	1,424	10.2 (0.8)	1,195	12.0 (1.0)
19세이상(표준화)	7,472	26.3 (0.8)	6,248	22.4 (0.8)	6,013	19.3 (0.8)	5,585	17.3 (0.7)	5,330	20.5 (0.7)
연령(세)										
19-29	1,046	27.8 (1.6)	771	24.6 (2.1)	677	18.3 (2.1)	637	22.5 (1.8)	701	26.0 (2.0)
30-39	1,424	23.9 (1.3)	1,253	19.8 (1.4)	1,097	19.9 (1.4)	960	17.2 (1.6)	937	21.2 (1.7)
40-49	1,495	28.1 (1.3)	1,160	23.3 (1.5)	1,053	22.2 (1.5)	958	16.5 (1.5)	1,040	20.5 (1.6)
50-59	1,247	30.8 (1.8)	1,172	25.4 (2.0)	1,180	21.1 (1.3)	1,067	17.5 (1.3)	1,012	19.9 (1.3)
60-69	1,204	24.9 (1.6)	1,024	22.4 (2.1)	1,022	16.7 (1.4)	1,003	14.2 (1.3)	847	13.7 (1.3)
70+	1,056	16.8 (1.5)	868	15.1 (1.4)	984	11.2 (1.5)	960	8.2 (1.0)	793	11.0 (1.3)
거주지역										
동	5,554	26.6 (0.9)	4,884	20.8 (0.9)	4,805	18.7 (0.8)	4,463	17.1 (0.7)	4,301	20.1 (0.8)
읍면	1,918	24.5 (1.7)	1,364	27.9 (2.3)	1,208	21.1 (2.0)	1,122	16.5 (1.4)	1,029	18.9 (1.3)
소득수준										
하	1,863	23.9 (1.4)	1,535	20.0 (1.4)	1,405	16.6 (1.3)	1,348	14.2 (1.1)	1,295	17.8 (1.4)
중하	1,859	27.8 (1.3)	1,537	24.2 (1.5)	1,526	17.9 (1.3)	1,393	16.5 (1.3)	1,341	20.1 (1.3)
중상	1,817	26.9 (1.3)	1,563	20.4 (1.3)	1,534	20.2 (1.3)	1,377	15.9 (1.5)	1,311	20.0 (1.3)
상	1,852	26.6 (1.4)	1,533	25.8 (1.6)	1,502	22.3 (1.7)	1,403	21.9 (1.5)	1,355	21.8 (1.4)
거주지역(표준화)										
동	5,554	26.5 (0.9)	4,884	20.7 (0.9)	4,805	18.7 (0.8)	4,463	17.1 (0.8)	4,301	20.5 (0.8)
읍면	1,918	24.4 (1.5)	1,364	28.7 (2.1)	1,208	21.6 (2.3)	1,122	18.0 (1.9)	1,029	21.0 (1.8)
소득수준(표준화)										
하	1,863	24.1 (1.5)	1,535	20.1 (1.3)	1,405	17.0 (1.4)	1,348	14.4 (1.1)	1,295	18.7 (1.4)
중하	1,859	27.6 (1.3)	1,537	24.2 (1.5)	1,526	17.9 (1.3)	1,393	17.3 (1.4)	1,341	20.5 (1.4)
중상	1,817	27.1 (1.2)	1,563	20.2 (1.3)	1,534	20.1 (1.3)	1,377	16.4 (1.6)	1,311	20.5 (1.4)
상	1,852	26.3 (1.4)	1,533	25.9 (1.6)	1,502	22.3 (1.7)	1,403	22.2 (1.6)	1,355	22.4 (1.5)

(계속 : 중등도이상 신체활동실천율 추이, 성별, 만19세이상, 2005-2013)

구 분	'98		'01		'05		'07		'08	
	n	분율(표준오차)	n	분율(표준오차)	n	분율(표준오차)	n	분율(표준오차)	n	분율(표준오차)
<b>남자</b>										
19세이상	-	--	-	--	3,509	33.6 (1.4)	1,207	24.3 (1.5)	2,833	27.7 (1.1)
65세이상	-	--	-	--	428	27.4 (2.6)	299	18.1 (2.2)	579	21.4 (2.3)
19세이상(표준화)	-	--	-	--	3,509	33.3 (1.4)	1,207	24.3 (1.5)	2,833	27.5 (1.1)
연령(세)										
19-29	-	--	-	--	583	30.9 (2.4)	138	26.3 (3.7)	366	30.7 (3.0)
30-39	-	--	-	--	812	33.9 (2.3)	230	24.2 (3.3)	597	25.9 (2.0)
40-49	-	--	-	--	871	36.2 (2.1)	241	25.8 (3.0)	577	26.1 (1.8)
50-59	-	--	-	--	579	38.2 (2.1)	203	21.0 (2.8)	489	32.5 (2.4)
60-69	-	--	-	--	445	32.4 (2.7)	213	27.7 (4.2)	439	27.1 (2.7)
70+	-	--	-	--	219	22.2 (3.2)	182	15.1 (3.0)	365	18.2 (2.9)
거주지역										
동	-	--	-	--	2,795	33.1 (1.6)	844	25.6 (1.7)	2,076	26.1 (1.2)
읍면	-	--	-	--	714	35.5 (3.1)	363	19.5 (3.0)	757	34.8 (2.4)
소득수준										
하	-	--	-	--	900	31.1 (1.9)	294	22.3 (3.0)	679	25.5 (2.0)
중하	-	--	-	--	890	32.2 (2.0)	277	24.2 (3.4)	675	27.4 (2.0)
중상	-	--	-	--	830	36.0 (2.2)	300	20.2 (2.8)	707	27.6 (1.9)
상	-	--	-	--	844	35.7 (2.1)	287	27.9 (3.4)	689	30.6 (2.4)
거주지역(표준화)										
동	-	--	-	--	2,795	32.7 (1.6)	844	25.5 (1.7)	2,076	25.8 (1.2)
읍면	-	--	-	--	714	35.9 (3.2)	363	20.2 (3.3)	757	35.0 (2.4)
소득수준(표준화)										
하	-	--	-	--	900	30.7 (1.9)	294	22.1 (2.9)	679	25.3 (1.9)
중하	-	--	-	--	890	32.3 (1.9)	277	24.0 (3.4)	675	26.9 (2.0)
중상	-	--	-	--	830	35.9 (2.2)	300	20.3 (2.8)	707	27.4 (1.9)
상	-	--	-	--	844	35.3 (2.1)	287	27.9 (3.4)	689	31.0 (2.5)
<b>여자</b>										
19세이상	-	--	-	--	4,292	25.8 (1.4)	1,715	18.0 (1.3)	3,951	24.1 (1.1)
65세이상	-	--	-	--	669	13.0 (2.0)	417	11.2 (2.0)	930	18.1 (2.0)
19세이상(표준화)	-	--	-	--	4,292	26.1 (1.4)	1,715	18.1 (1.2)	3,951	24.2 (1.1)
연령(세)										
19-29	-	--	-	--	753	21.9 (2.4)	196	16.1 (2.7)	524	20.0 (2.4)
30-39	-	--	-	--	930	27.0 (1.9)	378	12.6 (1.8)	811	24.8 (1.8)
40-49	-	--	-	--	1,006	33.6 (2.2)	312	25.9 (3.0)	747	26.9 (1.8)
50-59	-	--	-	--	650	30.0 (2.5)	296	24.7 (3.3)	643	30.4 (2.0)
60-69	-	--	-	--	525	23.8 (2.6)	269	17.5 (2.5)	637	24.3 (2.2)
70+	-	--	-	--	428	9.1 (2.0)	264	6.6 (1.8)*	589	15.4 (2.3)
거주지역										
동	-	--	-	--	3,443	26.2 (1.6)	1,228	19.0 (1.5)	2,912	23.6 (1.2)
읍면	-	--	-	--	849	23.7 (2.8)	487	13.9 (2.0)	1,039	26.6 (2.9)
소득수준										
하	-	--	-	--	1,097	23.0 (1.9)	409	16.8 (2.5)	948	22.6 (1.8)
중하	-	--	-	--	1,097	25.2 (1.8)	406	17.1 (2.3)	958	26.9 (1.8)
중상	-	--	-	--	1,028	28.1 (1.8)	415	17.7 (2.2)	951	22.8 (2.0)
상	-	--	-	--	1,028	27.4 (2.1)	397	21.7 (2.7)	967	25.8 (1.8)
거주지역(표준화)										
동	-	--	-	--	3,443	26.1 (1.6)	1,228	18.8 (1.4)	2,912	23.6 (1.2)
읍면	-	--	-	--	849	24.9 (2.7)	487	14.9 (2.4)	1,039	26.9 (3.6)
소득수준(표준화)										
하	-	--	-	--	1,097	23.4 (1.9)	409	17.0 (2.5)	948	22.7 (1.8)
중하	-	--	-	--	1,097	25.6 (1.8)	406	17.1 (2.2)	958	26.7 (1.8)
중상	-	--	-	--	1,028	28.4 (1.8)	415	18.0 (2.3)	951	22.9 (2.1)
상	-	--	-	--	1,028	27.8 (2.1)	397	21.4 (2.6)	967	25.6 (1.9)

(계속 : 중등도이상 신체활동실천율 추이, 성별, 만19세이상, 2005-2013)

구 분	'09		'10		'11		'12		'13	
	n	분율(표준오차)	n	분율(표준오차)	n	분율(표준오차)	n	분율(표준오차)	n	분율(표준오차)
<b>남자</b>										
19세이상	3,233	28.5 (1.0)	2,702	25.4 (1.1)	2,551	22.8 (1.1)	2,306	20.4 (1.0)	2,253	24.6 (1.1)
65세이상	690	20.6 (1.7)	613	19.6 (2.5)	618	15.9 (2.0)	598	14.3 (1.5)	504	18.3 (2.0)
19세이상(표준화)	3,233	28.4 (1.0)	2,702	25.4 (1.1)	2,551	22.8 (1.1)	2,306	20.7 (1.1)	2,253	24.9 (1.1)
연령(세)										
19-29	483	31.9 (2.2)	307	30.8 (3.2)	287	24.0 (3.1)	253	28.8 (3.1)	312	32.8 (3.1)
30-39	595	26.0 (2.0)	526	23.6 (2.0)	444	23.7 (2.0)	389	18.9 (2.3)	386	27.0 (2.7)
40-49	642	28.8 (1.8)	532	23.0 (2.3)	449	23.4 (2.3)	401	20.0 (2.3)	446	21.7 (2.5)
50-59	543	32.7 (2.4)	481	26.7 (2.4)	505	24.3 (2.1)	434	18.3 (2.0)	414	23.5 (2.4)
60-69	539	24.2 (2.1)	472	26.3 (2.9)	459	20.2 (2.2)	431	19.1 (2.2)	378	16.7 (1.7)
70+	431	21.5 (2.3)	384	17.8 (2.4)	407	14.3 (2.3)	398	10.1 (1.6)	317	17.5 (2.8)
거주지역										
동	2,388	29.1 (1.2)	2,108	23.5 (1.2)	2,027	23.0 (1.1)	1,824	21.0 (1.2)	1,801	24.4 (1.2)
읍면	845	26.3 (2.3)	594	32.3 (2.6)	524	21.5 (2.8)	482	18.2 (2.0)	452	25.5 (2.2)
소득수준										
하	818	26.0 (1.8)	666	24.2 (2.3)	570	20.6 (2.3)	558	16.9 (1.8)	549	22.9 (2.2)
중하	800	28.9 (1.8)	669	26.7 (2.2)	648	19.4 (2.0)	569	20.6 (2.1)	567	23.9 (2.2)
중상	771	29.8 (2.0)	676	20.9 (1.8)	663	23.7 (2.0)	570	18.6 (2.3)	544	24.5 (2.0)
상	805	30.2 (2.0)	662	30.1 (2.3)	649	27.5 (2.5)	583	26.3 (2.3)	579	27.3 (2.2)
거주지역(표준화)										
동	2,388	28.8 (1.1)	2,108	23.3 (1.1)	2,027	22.9 (1.1)	1,824	21.0 (1.2)	1,801	24.5 (1.2)
읍면	845	26.4 (2.2)	594	32.6 (2.6)	524	21.7 (3.3)	482	18.4 (2.4)	452	29.1 (2.9)
소득수준(표준화)										
하	818	26.0 (1.8)	666	24.8 (2.1)	570	21.3 (2.4)	558	17.0 (1.8)	549	23.6 (2.2)
중하	800	28.4 (1.8)	669	26.7 (2.3)	648	19.5 (2.1)	569	21.3 (2.1)	567	23.6 (2.3)
중상	771	29.9 (1.9)	676	20.6 (1.8)	663	23.7 (2.0)	570	19.0 (2.4)	544	25.2 (2.1)
상	805	29.9 (2.0)	662	29.9 (2.3)	649	27.3 (2.5)	583	26.6 (2.4)	579	27.5 (2.1)
<b>여자</b>										
19세이상	4,239	24.0 (0.9)	3,546	19.4 (0.9)	3,462	15.7 (0.9)	3,279	13.6 (0.8)	3,077	15.4 (0.7)
65세이상	963	17.5 (1.7)	760	15.2 (1.5)	842	11.1 (1.6)	826	7.4 (1.0)	691	7.6 (1.2)
19세이상(표준화)	4,239	24.1 (0.9)	3,546	19.4 (0.9)	3,462	15.8 (0.9)	3,279	14.0 (0.8)	3,077	16.0 (0.8)
연령(세)										
19-29	563	23.3 (2.2)	464	18.1 (2.0)	390	12.1 (2.2)	384	15.8 (2.3)	389	18.1 (2.2)
30-39	829	21.6 (1.6)	727	15.8 (1.8)	653	16.0 (1.9)	571	15.5 (1.9)	551	15.4 (1.7)
40-49	853	27.4 (1.9)	628	23.7 (1.9)	604	21.0 (2.0)	557	12.8 (1.5)	594	19.4 (1.8)
50-59	704	28.9 (2.0)	691	24.1 (2.5)	675	18.0 (1.7)	633	16.7 (1.7)	598	16.4 (1.7)
60-69	665	25.5 (2.1)	552	18.9 (2.3)	563	13.6 (1.8)	572	10.0 (1.5)	469	11.0 (1.6)
70+	625	13.8 (1.7)	484	13.3 (1.8)	577	9.2 (1.6)	562	7.0 (1.1)	476	6.7 (1.3)
거주지역										
동	3,166	24.3 (1.1)	2,776	18.2 (1.1)	2,778	14.5 (1.0)	2,639	13.4 (0.8)	2,500	16.1 (0.9)
읍면	1,073	22.7 (2.0)	770	23.7 (2.7)	684	20.6 (2.2)	640	14.7 (1.8)	577	12.2 (1.2)
소득수준										
하	1,045	21.8 (1.8)	869	15.9 (1.4)	835	13.0 (1.6)	790	11.6 (1.3)	746	12.9 (1.5)
중하	1,059	26.8 (1.7)	868	21.8 (1.7)	878	16.3 (1.5)	824	12.8 (1.4)	774	16.4 (1.5)
중상	1,046	24.1 (1.7)	887	20.0 (1.6)	871	16.7 (1.5)	807	13.2 (1.7)	767	15.8 (1.8)
상	1,047	23.1 (1.6)	871	21.2 (1.9)	853	17.0 (1.8)	820	17.6 (1.8)	776	16.6 (1.5)
거주지역(표준화)										
동	3,166	24.3 (1.1)	2,776	18.1 (1.0)	2,778	14.6 (1.0)	2,639	13.4 (0.9)	2,500	16.5 (0.9)
읍면	1,073	22.3 (2.1)	770	24.8 (2.8)	684	21.4 (2.4)	640	18.1 (2.9)	577	12.5 (1.5)
소득수준(표준화)										
하	1,045	22.2 (1.8)	869	15.9 (1.4)	835	13.2 (1.7)	790	11.8 (1.3)	746	13.6 (1.7)
중하	1,059	26.8 (1.7)	868	21.7 (1.7)	878	16.4 (1.6)	824	13.2 (1.5)	774	17.2 (1.6)
중상	1,046	24.5 (1.8)	887	19.8 (1.6)	871	16.5 (1.5)	807	13.6 (1.8)	767	16.2 (1.9)
상	1,047	22.9 (1.7)	871	21.2 (2.0)	853	17.3 (1.9)	820	17.9 (1.9)	776	17.2 (1.6)

제3부

 건 추  
 태 강 이  
 행 이

표 1-18. 중등도이상(걷기포함) 신체활동실천율<sup>1)</sup> 추이 : 성별, 만19세이상, 2005-2013

(단위 : %)

구 분	'98		'01		'05		'07		'08	
	n	분율(표준오차)	n	분율(표준오차)	n	분율(표준오차)	n	분율(표준오차)	n	분율(표준오차)
<b>전체</b>										
19세이상	-	--	-	--	7,800	68.5 (1.3)	2,875	54.7 (1.4)	6,763	56.9 (0.9)
65세이상	-	--	-	--	1,097	58.5 (2.3)	711	52.2 (2.6)	1,506	55.8 (1.9)
19세이상(표준화) <sup>2)</sup>	-	--	-	--	7,800	68.5 (1.3)	2,875	54.7 (1.4)	6,763	56.9 (0.9)
연령(세)										
19-29	-	--	-	--	1,336	68.1 (1.8)	326	57.8 (3.1)	887	64.0 (2.0)
30-39	-	--	-	--	1,742	67.4 (2.0)	586	50.3 (2.5)	1,401	53.1 (1.5)
40-49	-	--	-	--	1,877	72.0 (1.8)	546	55.0 (2.6)	1,317	50.6 (1.6)
50-59	-	--	-	--	1,229	73.5 (1.8)	495	56.7 (3.1)	1,131	62.0 (1.8)
60-69	-	--	-	--	969	69.1 (2.2)	479	58.8 (2.8)	1,075	60.2 (2.0)
70+	-	--	-	--	647	52.6 (2.7)	443	49.1 (3.2)	952	53.1 (2.0)
거주지역										
동	-	--	-	--	6,237	68.3 (1.5)	2,031	56.7 (1.5)	4,969	56.5 (1.1)
읍면	-	--	-	--	1,563	69.5 (2.9)	844	47.5 (2.6)	1,794	59.2 (2.2)
소득수준 <sup>3)</sup>										
하	-	--	-	--	1,996	64.9 (1.8)	692	52.7 (2.4)	1,621	54.6 (1.7)
중하	-	--	-	--	1,987	69.7 (1.6)	672	55.1 (2.3)	1,625	58.5 (1.5)
중상	-	--	-	--	1,858	72.4 (1.7)	702	53.9 (2.2)	1,656	57.1 (1.6)
상	-	--	-	--	1,872	67.7 (2.1)	672	56.9 (2.3)	1,653	58.3 (1.5)
거주지역(표준화)										
동	-	--	-	--	6,237	68.0 (1.5)	2,031	56.6 (1.5)	4,969	56.4 (1.1)
읍면	-	--	-	--	1,563	71.1 (3.0)	844	48.0 (2.8)	1,794	59.1 (2.3)
소득수준(표준화)										
하	-	--	-	--	1,996	64.9 (1.7)	692	52.6 (2.4)	1,621	54.7 (1.6)
중하	-	--	-	--	1,987	69.8 (1.6)	672	55.1 (2.3)	1,625	58.5 (1.5)
중상	-	--	-	--	1,858	72.3 (1.7)	702	53.8 (2.2)	1,656	57.0 (1.6)
상	-	--	-	--	1,872	67.8 (2.1)	672	57.0 (2.4)	1,653	58.4 (1.5)

1) 중등도이상(걷기포함) 신체활동실천율 : 최근 1주일 동안 격렬한 신체활동을 1회 10분 이상, 1일 총 20분 이상, 주 3일 이상 실천 또는 중등도 신체활동을 1회 10분 이상, 1일 총 30분 이상, 주5일이상 실천 또는 걷기를 1회 10분 이상, 1일 총 30분 이상 주 5일 이상 실천한 분율

2) 2005년 추계인구로 연령표준화

3) 소득수준 : 월가구균등화소득(월가구소득/ $\sqrt{\text{가구원수}}$ )을 성별·연령별(5세단위) 사분위로 분류



(계속 : 중등도이상(검기포함) 신체활동실천율 추이, 성별, 만19세이상, 2005-2013)

구 분	'09		'10		'11		'12		'13	
	n	분율(표준오차)	n	분율(표준오차)	n	분율(표준오차)	n	분율(표준오차)	n	분율(표준오차)
<b>전체</b>										
19세이상	7,471	56.2 (0.7)	6,242	50.6 (0.8)	6,003	46.5 (0.9)	5,573	46.2 (0.9)	5,327	46.5 (0.9)
65세이상	1,653	54.9 (1.5)	1,370	47.9 (1.9)	1,457	42.3 (2.2)	1,415	38.5 (1.5)	1,193	42.1 (1.6)
19세이상(표준화)	7,471	56.2 (0.7)	6,242	50.8 (0.8)	6,003	46.9 (0.9)	5,573	46.8 (1.0)	5,327	47.2 (0.9)
연령(세)										
19-29	1,046	61.6 (1.7)	771	57.8 (2.2)	677	55.5 (2.4)	636	57.1 (2.4)	700	56.7 (2.3)
30-39	1,424	51.7 (1.5)	1,251	48.4 (1.6)	1,094	44.8 (1.7)	959	46.4 (2.2)	937	45.7 (1.9)
40-49	1,494	53.7 (1.4)	1,160	46.8 (2.0)	1,051	43.3 (1.6)	958	44.0 (2.0)	1,040	46.6 (1.9)
50-59	1,247	58.1 (1.9)	1,171	50.7 (2.0)	1,179	47.2 (1.8)	1,066	43.2 (1.9)	1,012	42.3 (1.7)
60-69	1,204	60.7 (1.8)	1,023	54.5 (2.1)	1,021	45.6 (1.7)	1,002	44.3 (1.7)	847	41.3 (2.0)
70+	1,056	52.7 (1.8)	866	44.9 (2.2)	981	39.2 (2.5)	952	36.2 (1.8)	791	41.9 (2.1)
거주지역										
동	5,554	57.0 (0.9)	4,880	50.3 (0.9)	4,797	47.6 (1.0)	4,458	47.5 (1.0)	4,300	47.7 (1.0)
읍면	1,917	52.8 (1.6)	1,362	51.8 (2.4)	1,206	41.9 (2.1)	1,115	40.3 (2.4)	1,027	41.0 (1.7)
소득수준										
하	1,863	56.3 (1.2)	1,533	50.8 (1.4)	1,401	45.7 (1.6)	1,345	44.1 (1.8)	1,294	44.0 (1.8)
중하	1,859	57.9 (1.4)	1,536	51.2 (1.6)	1,523	45.3 (1.8)	1,387	44.7 (1.7)	1,340	45.2 (1.6)
중상	1,816	55.3 (1.3)	1,563	49.6 (1.4)	1,533	47.7 (1.7)	1,375	45.9 (1.7)	1,310	47.3 (1.7)
상	1,852	55.4 (1.6)	1,531	51.4 (1.7)	1,500	47.0 (1.7)	1,402	50.5 (1.7)	1,355	49.4 (1.5)
거주지역(표준화)										
동	5,554	57.0 (0.8)	4,880	50.4 (0.9)	4,797	47.7 (1.0)	4,458	47.8 (1.0)	4,300	48.2 (1.0)
읍면	1,917	52.4 (1.6)	1,362	52.8 (2.3)	1,206	41.3 (2.5)	1,115	41.7 (3.3)	1,027	43.1 (2.2)
소득수준(표준화)										
하	1,863	56.6 (1.2)	1,533	51.2 (1.4)	1,401	46.4 (1.7)	1,345	44.6 (1.9)	1,294	45.0 (1.8)
중하	1,859	57.9 (1.4)	1,536	51.1 (1.6)	1,523	45.9 (1.8)	1,387	45.3 (1.6)	1,340	45.5 (1.7)
중상	1,816	55.5 (1.2)	1,563	49.9 (1.5)	1,533	47.6 (1.7)	1,375	46.8 (1.8)	1,310	48.2 (1.8)
상	1,852	55.0 (1.6)	1,531	51.7 (1.8)	1,500	47.4 (1.7)	1,402	51.2 (1.8)	1,355	50.0 (1.5)

제3부

건 추  
태 강  
행 이

(계속 : 중등도이상(걷기포함) 신체활동실천율 추이, 성별, 만19세이상, 2005-2013)

구 분	'98		'01		'05		'07		'08	
	n	분율(표준오차)	n	분율(표준오차)	n	분율(표준오차)	n	분율(표준오차)	n	분율(표준오차)
<b>남자</b>										
19세이상	-	--	-	--	3,508	71.4 (1.4)	1,191	57.8 (1.9)	2,826	60.1 (1.1)
65세이상	-	--	-	--	428	65.6 (2.8)	296	56.6 (3.4)	579	66.1 (2.6)
19세이상(표준화)	-	--	-	--	3,508	71.1 (1.4)	1,191	57.9 (1.9)	2,826	60.1 (1.1)
연령(세)										
19-29	-	--	-	--	583	74.5 (2.1)	136	64.4 (4.2)	365	70.3 (2.7)
30-39	-	--	-	--	812	70.8 (2.2)	224	55.4 (3.8)	594	55.0 (2.2)
40-49	-	--	-	--	871	70.0 (2.2)	237	52.6 (3.3)	574	48.2 (2.3)
50-59	-	--	-	--	579	73.2 (2.3)	203	58.0 (4.3)	489	64.1 (2.5)
60-69	-	--	-	--	444	73.0 (2.5)	211	63.7 (4.5)	439	67.9 (2.6)
70+	-	--	-	--	219	58.2 (3.8)	180	54.1 (3.6)	365	63.6 (3.3)
거주지역										
동	-	--	-	--	2,794	71.0 (1.6)	830	59.6 (2.2)	2,069	59.3 (1.3)
읍면	-	--	-	--	714	73.1 (2.9)	361	51.5 (3.6)	757	63.4 (2.2)
소득수준										
하	-	--	-	--	899	68.7 (1.9)	290	56.9 (3.7)	676	59.8 (2.3)
중하	-	--	-	--	890	73.7 (1.8)	275	56.1 (3.5)	673	60.0 (2.1)
중상	-	--	-	--	830	74.3 (1.9)	294	56.6 (3.5)	706	58.3 (2.3)
상	-	--	-	--	844	69.1 (2.4)	283	60.8 (3.3)	688	61.9 (1.9)
거주지역(표준화)										
동	-	--	-	--	2,794	70.6 (1.6)	830	59.6 (2.2)	2,069	59.6 (1.3)
읍면	-	--	-	--	714	73.6 (3.2)	361	52.0 (3.9)	757	62.2 (2.5)
소득수준(표준화)										
하	-	--	-	--	899	68.3 (1.9)	290	56.8 (3.6)	676	59.8 (2.2)
중하	-	--	-	--	890	73.5 (1.8)	275	56.2 (3.5)	673	59.9 (2.0)
중상	-	--	-	--	830	74.1 (1.9)	294	56.4 (3.4)	706	58.6 (2.3)
상	-	--	-	--	844	68.9 (2.4)	283	60.9 (3.3)	688	62.5 (1.9)
<b>여자</b>										
19세이상	-	--	-	--	4,292	65.7 (1.5)	1,684	51.7 (1.5)	3,937	53.9 (1.2)
65세이상	-	--	-	--	669	53.8 (2.6)	415	49.2 (2.9)	927	48.7 (2.3)
19세이상(표준화)	-	--	-	--	4,292	66.1 (1.6)	1,684	51.7 (1.4)	3,937	54.0 (1.3)
연령(세)										
19-29	-	--	-	--	753	61.3 (2.6)	190	50.9 (4.3)	522	57.1 (2.7)
30-39	-	--	-	--	930	63.7 (2.5)	362	45.2 (2.8)	807	51.0 (2.2)
40-49	-	--	-	--	1,006	74.0 (1.9)	309	57.4 (3.6)	743	53.1 (2.3)
50-59	-	--	-	--	650	73.8 (2.2)	292	55.3 (4.2)	642	59.9 (2.3)
60-69	-	--	-	--	525	65.8 (2.9)	268	54.6 (3.0)	636	53.4 (2.7)
70+	-	--	-	--	428	49.5 (2.8)	263	46.1 (3.9)	587	46.7 (2.6)
거주지역										
동	-	--	-	--	3,443	65.7 (1.7)	1,201	53.9 (1.7)	2,900	53.6 (1.4)
읍면	-	--	-	--	849	66.0 (3.4)	483	43.5 (2.4)	1,037	55.0 (2.8)
소득수준										
하	-	--	-	--	1,097	61.3 (2.4)	402	48.6 (2.6)	945	49.6 (1.9)
중하	-	--	-	--	1,097	65.7 (1.9)	397	54.2 (2.9)	952	57.0 (2.0)
중상	-	--	-	--	1,028	70.5 (2.1)	408	51.2 (2.5)	950	55.8 (2.1)
상	-	--	-	--	1,028	66.4 (2.3)	389	52.8 (2.9)	965	54.8 (2.0)
거주지역(표준화)										
동	-	--	-	--	3,443	65.7 (1.8)	1,201	53.7 (1.7)	2,900	53.6 (1.4)
읍면	-	--	-	--	849	68.4 (3.5)	483	44.1 (2.5)	1,037	56.0 (3.3)
소득수준(표준화)										
하	-	--	-	--	1,097	61.7 (2.3)	402	48.6 (2.5)	945	49.8 (1.9)
중하	-	--	-	--	1,097	66.1 (1.9)	397	54.3 (3.0)	952	57.3 (2.0)
중상	-	--	-	--	1,028	70.7 (2.1)	408	50.8 (2.5)	950	55.7 (2.1)
상	-	--	-	--	1,028	66.7 (2.3)	389	53.2 (3.0)	965	54.6 (2.1)

(계속 : 중등도이상(검기포함) 신체활동실천율 추이, 성별, 만19세이상, 2005-2013)

구 분	'09		'10		'11		'12		'13	
	n	분율(표준오차)	n	분율(표준오차)	n	분율(표준오차)	n	분율(표준오차)	n	분율(표준오차)
<b>남자</b>										
19세이상	3,232	58.6 (1.0)	2,700	53.2 (1.2)	2,548	50.6 (1.2)	2,299	50.4 (1.4)	2,253	51.6 (1.3)
65세이상	690	61.9 (2.0)	613	53.4 (2.9)	618	51.7 (2.7)	593	47.4 (2.3)	504	51.6 (2.4)
19세이상(표준화)	3,232	58.8 (0.9)	2,700	53.5 (1.2)	2,548	50.9 (1.2)	2,299	50.8 (1.5)	2,253	52.0 (1.3)
연령(세)										
19-29	483	67.2 (2.2)	307	63.3 (3.3)	287	61.9 (3.3)	253	62.0 (3.5)	312	65.3 (3.0)
30-39	595	53.6 (2.3)	525	52.0 (2.4)	442	48.1 (2.3)	388	47.5 (3.1)	386	50.9 (2.9)
40-49	641	52.6 (2.0)	532	45.2 (2.7)	448	45.0 (2.5)	401	47.9 (2.9)	446	45.7 (2.8)
50-59	543	57.9 (2.5)	480	51.5 (2.6)	505	49.1 (2.7)	433	46.9 (3.1)	414	45.5 (2.9)
60-69	539	65.1 (2.4)	472	55.6 (3.1)	459	48.4 (2.6)	431	49.2 (2.7)	378	45.8 (2.8)
70+	431	61.6 (2.7)	384	54.3 (2.9)	407	51.0 (3.2)	393	45.5 (3.0)	317	54.6 (3.2)
거주지역										
동	2,388	59.4 (1.1)	2,107	52.2 (1.4)	2,024	52.2 (1.3)	1,820	51.4 (1.5)	1,801	52.6 (1.4)
읍면	844	55.3 (1.8)	593	57.2 (2.8)	524	43.8 (2.9)	479	46.4 (3.8)	452	47.3 (2.3)
소득수준										
하	818	59.0 (1.8)	666	52.1 (2.2)	568	50.6 (2.6)	556	47.3 (2.9)	549	48.7 (2.7)
중하	800	59.1 (2.0)	669	53.6 (2.4)	647	48.4 (2.7)	566	47.5 (2.6)	567	47.8 (2.6)
중상	770	58.9 (2.1)	676	51.0 (2.2)	663	52.5 (2.2)	568	51.7 (2.8)	544	51.9 (2.5)
상	805	57.8 (2.0)	660	56.7 (2.7)	649	50.4 (2.4)	583	56.1 (2.8)	579	58.0 (2.2)
거주지역(표준화)										
동	2,388	59.7 (1.1)	2,107	52.3 (1.3)	2,024	52.3 (1.2)	1,820	51.6 (1.5)	1,801	52.8 (1.4)
읍면	844	55.4 (1.8)	593	59.0 (2.9)	524	42.6 (3.7)	479	46.1 (4.6)	452	49.9 (3.0)
소득수준(표준화)										
하	818	59.1 (1.7)	666	53.4 (2.2)	568	51.5 (2.6)	556	47.4 (2.9)	549	49.4 (2.5)
중하	800	59.2 (2.0)	669	53.6 (2.4)	647	49.1 (2.7)	566	47.7 (2.6)	567	48.1 (2.6)
중상	770	59.2 (2.1)	676	51.4 (2.2)	663	52.6 (2.2)	568	52.4 (2.9)	544	52.5 (2.5)
상	805	57.6 (2.0)	660	56.6 (2.8)	649	50.7 (2.3)	583	56.6 (2.8)	579	58.1 (2.2)
<b>여자</b>										
19세이상	4,239	53.8 (0.9)	3,542	48.1 (1.1)	3,455	42.6 (1.2)	3,274	42.0 (1.1)	3,074	41.6 (1.1)
65세이상	963	50.1 (2.0)	757	44.1 (2.4)	839	35.8 (2.7)	822	32.4 (2.0)	689	35.2 (2.1)
19세이상(표준화)	4,239	53.9 (0.9)	3,542	48.3 (1.1)	3,455	43.1 (1.2)	3,274	43.1 (1.1)	3,074	42.4 (1.2)
연령(세)										
19-29	563	55.5 (2.3)	464	52.0 (2.7)	390	48.6 (3.1)	383	51.8 (3.5)	388	46.7 (3.2)
30-39	829	49.6 (1.9)	726	44.6 (2.4)	652	41.3 (2.5)	571	45.2 (2.4)	551	40.4 (2.4)
40-49	853	54.8 (1.9)	628	48.4 (2.5)	603	41.6 (2.2)	557	40.1 (2.5)	594	47.4 (2.3)
50-59	704	58.2 (2.3)	691	49.8 (2.5)	674	45.4 (2.2)	633	39.6 (2.2)	598	39.2 (2.2)
60-69	665	56.8 (2.3)	551	53.6 (2.5)	562	43.1 (2.4)	571	39.9 (2.5)	469	37.3 (2.6)
70+	625	47.3 (2.4)	482	39.0 (2.9)	574	31.8 (2.9)	559	30.4 (2.3)	474	33.6 (2.7)
거주지역										
동	3,166	54.6 (1.0)	2,773	48.5 (1.2)	2,773	43.2 (1.3)	2,638	43.8 (1.3)	2,499	43.1 (1.4)
읍면	1,073	50.4 (2.4)	769	46.7 (3.3)	682	40.1 (2.9)	636	33.8 (2.2)	575	34.6 (1.7)
소득수준										
하	1,045	53.6 (1.6)	867	49.6 (2.1)	833	41.3 (2.2)	789	41.1 (2.5)	745	39.5 (2.3)
중하	1,059	56.7 (1.8)	867	48.9 (2.0)	876	42.3 (2.1)	821	42.2 (2.0)	773	42.6 (2.1)
중상	1,046	51.8 (1.7)	887	48.3 (2.0)	870	42.8 (2.4)	807	40.1 (2.3)	766	43.1 (2.4)
상	1,047	53.0 (2.0)	871	45.8 (2.0)	851	43.6 (2.1)	819	45.1 (2.2)	776	41.0 (1.9)
거주지역(표준화)										
동	3,166	54.7 (1.0)	2,773	48.6 (1.2)	2,773	43.4 (1.3)	2,638	44.3 (1.3)	2,499	43.7 (1.4)
읍면	1,073	49.1 (2.5)	769	46.4 (3.7)	682	39.9 (3.0)	636	36.8 (3.5)	575	36.3 (2.2)
소득수준(표준화)										
하	1,045	54.0 (1.6)	867	50.0 (2.1)	833	42.3 (2.2)	789	41.9 (2.6)	745	40.5 (2.4)
중하	1,059	56.6 (1.9)	867	49.0 (2.1)	876	42.7 (2.3)	821	43.2 (2.2)	773	43.1 (2.2)
중상	1,046	52.1 (1.7)	887	48.4 (2.1)	870	42.7 (2.4)	807	41.1 (2.5)	766	44.2 (2.5)
상	1,047	52.6 (2.1)	871	46.5 (2.0)	851	44.1 (2.2)	819	46.3 (2.3)	776	41.7 (2.0)

제3부

 건 추  
 태 강 이  
 행 이

표 1-19. 격렬한 신체활동실천율<sup>1)</sup> 추이 : 성별, 만19세이상, 2005-2013

(단위 : %)

구 분	'98		'01		'05		'07		'08	
	n	분율(표준오차)	n	분율(표준오차)	n	분율(표준오차)	n	분율(표준오차)	n	분율(표준오차)
<b>전체</b>										
19세이상	-	--	-	--	7,801	15.2 (0.7)	2,950	13.8 (0.8)	6,792	17.0 (0.6)
65세이상	-	--	-	--	1,097	7.0 (1.0)	718	7.0 (1.1)	1,511	10.4 (1.2)
19세이상(표준화) <sup>2)</sup>	-	--	-	--	7,801	15.2 (0.7)	2,950	13.9 (0.8)	6,792	17.1 (0.6)
연령(세)										
19-29	-	--	-	--	1,336	14.2 (1.2)	338	15.7 (2.1)	892	18.2 (1.6)
30-39	-	--	-	--	1,742	15.7 (1.2)	619	12.2 (1.6)	1,411	17.7 (1.1)
40-49	-	--	-	--	1,877	19.6 (1.3)	558	17.9 (1.6)	1,325	17.8 (1.2)
50-59	-	--	-	--	1,229	17.8 (1.3)	502	13.1 (2.0)	1,132	19.9 (1.3)
60-69	-	--	-	--	970	11.5 (1.6)	487	12.4 (2.0)	1,078	13.9 (1.4)
70+	-	--	-	--	647	4.2 (1.0)	446	5.1 (1.3)*	954	8.1 (1.3)
거주지역										
동	-	--	-	--	6,238	15.1 (0.7)	2,091	14.8 (0.9)	4,994	16.2 (0.7)
읍면	-	--	-	--	1,563	16.0 (2.2)	859	10.3 (1.3)	1,798	20.6 (1.6)
소득수준 <sup>3)</sup>										
하	-	--	-	--	1,997	14.8 (1.1)	710	11.6 (1.6)	1,628	15.8 (1.1)
중하	-	--	-	--	1,987	14.4 (1.1)	687	11.9 (1.6)	1,635	17.3 (1.0)
중상	-	--	-	--	1,858	15.8 (1.1)	722	12.9 (1.6)	1,661	17.8 (1.4)
상	-	--	-	--	1,872	16.2 (1.1)	693	17.9 (1.7)	1,656	17.6 (1.3)
거주지역(표준화)										
동	-	--	-	--	6,238	14.7 (0.7)	2,091	14.7 (0.9)	4,994	16.1 (0.7)
읍면	-	--	-	--	1,563	17.2 (2.2)	859	10.8 (1.4)	1,798	22.2 (1.9)
소득수준(표준화)										
하	-	--	-	--	1,997	14.8 (1.1)	710	11.7 (1.6)	1,628	15.9 (1.1)
중하	-	--	-	--	1,987	14.5 (1.1)	687	11.8 (1.5)	1,635	17.2 (1.0)
중상	-	--	-	--	1,858	15.7 (1.1)	722	13.1 (1.6)	1,661	17.9 (1.4)
상	-	--	-	--	1,872	16.2 (1.1)	693	18.1 (1.8)	1,656	17.7 (1.4)

1) 격렬한 신체활동실천율 : 최근 1주일 동안 평소보다 몸이 매우 힘들거나 숨이 많이 가쁜 격렬한 신체활동을 1회 10분 이상, 1일 총 20분 이상, 주 3일 이상 실천한 분율

2) 2005년 추계인구로 연령표준화

3) 소득수준 : 월가구균등화소득(월가구소득/ $\sqrt{\text{가구원수}}$ )을 성별·연령별(5세단위) 사분위로 분류

\* : 변동계수(coefficient of variation) 25-50%

(계속 : 격렬한 신체활동실천율 추이, 성별, 만19세이상, 2005-2013)

구 분	'09		'10		'11		'12		'13	
	n	분율(표준오차)	n	분율(표준오차)	n	분율(표준오차)	n	분율(표준오차)	n	분율(표준오차)
<b>전체</b>										
19세이상	7,477	17.7 (0.6)	6,250	15.9 (0.7)	6,020	13.9 (0.6)	5,586	13.5 (0.6)	5,335	17.1 (0.6)
65세이상	1,655	8.9 (1.1)	1,374	8.9 (1.1)	1,462	7.3 (0.8)	1,425	5.9 (0.7)	1,199	8.6 (0.9)
19세이상(표준화)	7,477	17.9 (0.6)	6,250	16.0 (0.7)	6,020	14.1 (0.6)	5,586	13.8 (0.7)	5,335	17.8 (0.7)
연령(세)										
19-29	1,048	20.8 (1.4)	771	18.6 (2.1)	678	14.5 (1.8)	637	17.1 (1.7)	701	23.3 (1.8)
30-39	1,425	16.5 (1.2)	1,253	13.9 (1.1)	1,098	14.2 (1.2)	960	14.1 (1.4)	938	18.5 (1.6)
40-49	1,495	19.1 (1.2)	1,161	17.6 (1.1)	1,055	17.4 (1.3)	958	14.5 (1.4)	1,040	18.7 (1.4)
50-59	1,247	20.5 (1.4)	1,172	18.5 (1.8)	1,181	14.9 (1.3)	1,067	14.5 (1.2)	1,012	16.6 (1.2)
60-69	1,206	15.5 (1.4)	1,024	14.7 (1.6)	1,022	10.4 (1.2)	1,003	10.2 (1.2)	847	11.0 (1.1)
70+	1,056	7.5 (1.1)	869	6.9 (1.1)	986	6.5 (1.0)	961	4.6 (0.7)	797	7.0 (1.0)
거주지역										
동	5,557	18.7 (0.7)	4,885	15.8 (0.8)	4,810	13.9 (0.7)	4,464	13.7 (0.7)	4,304	17.8 (0.7)
읍면	1,920	13.6 (1.2)	1,365	16.3 (1.4)	1,210	14.0 (1.4)	1,122	12.7 (1.2)	1,031	14.3 (1.2)
소득수준										
하	1,864	15.6 (1.1)	1,536	13.1 (1.2)	1,405	12.3 (1.2)	1,348	11.0 (1.0)	1,296	14.9 (1.3)
중하	1,859	18.5 (1.1)	1,538	17.8 (1.2)	1,527	13.4 (1.2)	1,393	12.6 (1.3)	1,343	17.7 (1.2)
중상	1,818	18.1 (1.1)	1,563	14.2 (1.1)	1,538	13.8 (1.1)	1,377	13.1 (1.4)	1,312	17.2 (1.2)
상	1,855	19.1 (1.3)	1,533	19.2 (1.4)	1,504	16.3 (1.4)	1,403	17.8 (1.3)	1,356	19.0 (1.3)
거주지역(표준화)										
동	5,557	18.6 (0.7)	4,885	15.7 (0.8)	4,810	13.9 (0.7)	4,464	13.7 (0.7)	4,304	18.2 (0.8)
읍면	1,920	14.6 (1.2)	1,365	17.3 (1.4)	1,210	14.5 (1.6)	1,122	14.2 (1.6)	1,031	16.3 (1.5)
소득수준(표준화)										
하	1,864	15.9 (1.1)	1,536	13.2 (1.2)	1,405	12.9 (1.3)	1,348	11.2 (1.0)	1,296	15.9 (1.3)
중하	1,859	18.5 (1.1)	1,538	18.0 (1.2)	1,527	13.4 (1.2)	1,393	13.2 (1.4)	1,343	18.1 (1.3)
중상	1,818	18.5 (1.1)	1,563	14.0 (1.1)	1,538	13.9 (1.2)	1,377	13.6 (1.5)	1,312	17.8 (1.3)
상	1,855	18.8 (1.3)	1,533	19.5 (1.4)	1,504	16.3 (1.4)	1,403	18.0 (1.4)	1,356	19.6 (1.3)

(계속 : 격렬한 신체활동실천율 추이, 성별, 만19세이상, 2005-2013)

구 분	'98		'01		'05		'07		'08	
	n	분율(표준오차)	n	분율(표준오차)	n	분율(표준오차)	n	분율(표준오차)	n	분율(표준오차)
<b>남자</b>										
19세이상	-	--	-	--	3,509	20.0 (1.0)	1,223	16.9 (1.3)	2,836	19.6 (1.0)
65세이상	-	--	-	--	428	11.8 (1.8)	300	10.6 (1.8)	581	13.1 (1.8)
19세이상(표준화)	-	--	-	--	3,509	19.7 (0.9)	1,223	16.9 (1.3)	2,836	19.5 (1.0)
연령(세)										
19-29	-	--	-	--	583	18.2 (1.9)	141	20.6 (3.3)	366	22.8 (2.8)
30-39	-	--	-	--	812	20.7 (1.8)	237	16.1 (3.0)	597	20.0 (1.7)
40-49	-	--	-	--	871	23.9 (1.9)	244	18.9 (2.6)	578	18.2 (1.7)
50-59	-	--	-	--	579	22.8 (1.7)	203	13.0 (2.6)	489	22.6 (2.2)
60-69	-	--	-	--	445	15.4 (2.1)	216	18.2 (3.5)	441	15.6 (2.0)
70+	-	--	-	--	219	7.5 (2.0)*	182	7.9 (2.4)*	365	10.9 (2.1)
거주지역										
동	-	--	-	--	2,795	19.7 (1.0)	854	18.0 (1.5)	2,079	18.5 (1.1)
읍면	-	--	-	--	714	21.2 (2.5)	369	13.2 (2.2)	757	24.6 (2.1)
소득수준										
하	-	--	-	--	900	19.8 (1.5)	298	14.8 (2.4)	679	18.7 (1.9)
중하	-	--	-	--	890	19.1 (1.6)	281	14.8 (2.5)	676	19.7 (1.8)
중상	-	--	-	--	830	19.7 (1.6)	302	13.9 (2.4)	707	20.7 (1.8)
상	-	--	-	--	844	21.5 (1.6)	293	21.9 (3.0)	689	19.2 (2.0)
거주지역(표준화)										
동	-	--	-	--	2,795	19.2 (1.0)	854	17.8 (1.5)	2,079	18.1 (1.0)
읍면	-	--	-	--	714	22.2 (2.6)	369	13.6 (2.5)	757	25.7 (2.4)
소득수준(표준화)										
하	-	--	-	--	900	19.3 (1.5)	298	14.8 (2.4)	679	18.7 (1.9)
중하	-	--	-	--	890	19.0 (1.5)	281	14.6 (2.5)	676	19.2 (1.8)
중상	-	--	-	--	830	19.4 (1.6)	302	14.2 (2.4)	707	20.6 (1.8)
상	-	--	-	--	844	21.3 (1.6)	293	22.0 (3.0)	689	19.5 (2.1)
<b>여자</b>										
19세이상	-	--	-	--	4,292	10.6 (0.7)	1,727	10.8 (1.0)	3,956	14.5 (0.8)
65세이상	-	--	-	--	669	3.8 (0.9)	418	4.5 (1.3)*	930	8.6 (1.2)
19세이상(표준화)	-	--	-	--	4,292	10.8 (0.7)	1,727	10.9 (1.0)	3,956	14.7 (0.8)
연령(세)										
19-29	-	--	-	--	753	9.8 (1.2)	197	10.5 (2.3)	526	13.3 (1.7)
30-39	-	--	-	--	930	10.3 (1.3)	382	8.2 (1.3)	814	15.4 (1.4)
40-49	-	--	-	--	1,006	15.0 (1.4)	314	16.9 (2.6)	747	17.5 (1.5)
50-59	-	--	-	--	650	12.7 (1.6)	299	13.3 (2.5)	643	17.3 (1.6)
60-69	-	--	-	--	525	8.1 (1.8)	271	7.3 (2.0)*	637	12.4 (1.8)
70+	-	--	-	--	428	2.3 (0.8)*	264	3.3 (1.4)*	589	6.4 (1.2)
거주지역										
동	-	--	-	--	3,443	10.5 (0.7)	1,237	11.7 (1.2)	2,915	14.0 (0.8)
읍면	-	--	-	--	849	11.1 (2.2)	490	7.3 (1.5)	1,041	16.7 (2.1)
소득수준										
하	-	--	-	--	1,097	10.0 (1.2)	412	8.5 (2.0)	949	13.0 (1.3)
중하	-	--	-	--	1,097	9.8 (1.1)	406	9.3 (1.6)	959	15.0 (1.2)
중상	-	--	-	--	1,028	12.0 (1.2)	420	11.8 (1.9)	954	14.8 (1.7)
상	-	--	-	--	1,028	10.9 (1.2)	400	13.8 (2.0)	967	16.1 (1.5)
거주지역(표준화)										
동	-	--	-	--	3,443	10.4 (0.7)	1,237	11.6 (1.2)	2,915	14.0 (0.8)
읍면	-	--	-	--	849	11.8 (2.1)	490	8.1 (1.7)	1,041	17.7 (2.7)
소득수준(표준화)										
하	-	--	-	--	1,097	10.1 (1.2)	412	8.6 (2.0)	949	13.2 (1.3)
중하	-	--	-	--	1,097	10.1 (1.1)	406	9.4 (1.6)	959	15.1 (1.2)
중상	-	--	-	--	1,028	12.2 (1.2)	420	12.0 (2.0)	954	15.1 (1.8)
상	-	--	-	--	1,028	11.0 (1.2)	400	13.9 (2.2)	967	16.0 (1.5)

(계속 : 격렬한 신체활동실천율 추이, 성별, 만19세이상, 2005-2013)

구 분	'09		'10		'11		'12		'13	
	n	분율(표준오차)	n	분율(표준오차)	n	분율(표준오차)	n	분율(표준오차)	n	분율(표준오차)
<b>남자</b>										
19세이상	3,234	20.5 (0.9)	2,702	19.8 (1.0)	2,556	17.5 (1.0)	2,307	16.5 (1.1)	2,253	21.2 (1.0)
65세이상	690	10.6 (1.3)	613	11.4 (1.7)	619	9.5 (1.4)	599	9.6 (1.4)	504	13.4 (1.6)
19세이상(표준화)	3,234	20.4 (0.9)	2,702	19.7 (1.0)	2,556	17.5 (1.0)	2,307	16.7 (1.1)	2,253	21.5 (1.0)
연령(세)										
19-29	484	24.7 (2.3)	307	24.8 (2.9)	288	19.0 (2.7)	253	21.2 (3.0)	312	28.7 (2.6)
30-39	595	17.7 (1.8)	526	17.1 (1.8)	444	19.5 (1.9)	389	15.8 (2.2)	386	23.1 (2.5)
40-49	642	21.3 (1.6)	532	19.3 (2.0)	451	18.2 (2.3)	401	17.8 (2.3)	446	20.3 (2.3)
50-59	543	23.5 (2.1)	481	22.7 (2.4)	506	18.3 (2.1)	434	15.7 (2.0)	414	19.5 (2.2)
60-69	539	17.8 (2.0)	472	19.7 (2.5)	459	13.4 (2.1)	431	14.8 (2.0)	378	14.0 (1.5)
70+	431	9.9 (1.6)	384	8.2 (1.6)	408	9.0 (1.6)	399	6.3 (1.3)	317	11.8 (2.1)
거주지역										
동	2,389	21.7 (1.1)	2,108	19.3 (1.2)	2,031	18.0 (1.1)	1,825	17.1 (1.2)	1,801	21.7 (1.2)
읍면	845	15.5 (1.8)	594	21.7 (1.9)	525	15.2 (2.0)	482	14.0 (2.1)	452	19.0 (1.9)
소득수준										
하	818	18.2 (1.7)	666	17.3 (2.0)	570	16.6 (2.2)	558	13.6 (1.6)	549	19.4 (2.1)
중하	800	20.4 (1.5)	669	22.5 (2.1)	649	15.8 (1.9)	569	15.8 (2.0)	567	21.1 (2.1)
중상	771	21.0 (1.7)	676	16.7 (1.8)	666	17.4 (1.9)	570	15.1 (2.1)	544	20.7 (1.9)
상	806	22.8 (1.9)	662	23.1 (2.1)	650	20.0 (2.1)	583	22.1 (2.2)	579	23.6 (2.1)
거주지역(표준화)										
동	2,389	21.3 (1.0)	2,108	19.1 (1.2)	2,031	17.9 (1.1)	1,825	17.1 (1.2)	1,801	21.8 (1.1)
읍면	845	16.4 (1.8)	594	21.7 (2.0)	525	15.1 (2.2)	482	14.1 (2.3)	452	21.9 (2.5)
소득수준(표준화)										
하	818	18.2 (1.7)	666	17.6 (1.9)	570	17.3 (2.3)	558	13.5 (1.6)	549	20.1 (2.1)
중하	800	19.9 (1.5)	669	22.4 (2.1)	649	16.0 (2.1)	569	16.3 (2.1)	567	20.8 (2.1)
중상	771	21.3 (1.7)	676	16.3 (1.7)	666	17.4 (1.9)	570	15.5 (2.2)	544	21.5 (2.0)
상	806	22.3 (1.8)	662	23.1 (2.1)	650	19.8 (2.1)	583	22.2 (2.2)	579	24.0 (2.0)
<b>여자</b>										
19세이상	4,243	15.1 (0.7)	3,548	12.1 (0.8)	3,464	10.5 (0.7)	3,279	10.6 (0.7)	3,082	13.3 (0.7)
65세이상	965	7.7 (1.2)	761	7.3 (1.3)	843	5.7 (1.0)	826	3.3 (0.7)	695	5.2 (1.0)
19세이상(표준화)	4,243	15.4 (0.8)	3,548	12.3 (0.8)	3,464	10.7 (0.7)	3,279	11.0 (0.7)	3,082	14.0 (0.8)
연령(세)										
19-29	564	16.6 (1.9)	464	12.1 (2.0)	390	9.6 (2.0)	384	12.7 (2.1)	389	16.9 (2.1)
30-39	830	15.2 (1.5)	727	10.6 (1.5)	654	8.7 (1.4)	571	12.2 (1.6)	552	13.9 (1.6)
40-49	853	16.9 (1.6)	629	15.9 (1.7)	604	16.6 (1.8)	557	11.1 (1.4)	594	17.1 (1.7)
50-59	704	17.6 (1.7)	691	14.2 (2.1)	675	11.5 (1.4)	633	13.3 (1.6)	598	13.8 (1.6)
60-69	667	13.5 (1.5)	552	10.1 (1.7)	563	7.6 (1.3)	572	6.1 (1.2)	469	8.4 (1.5)
70+	625	6.0 (1.1)	485	6.2 (1.4)	578	4.9 (1.2)	562	3.6 (0.9)	480	3.9 (1.0)*
거주지역										
동	3,168	15.8 (0.8)	2,777	12.4 (0.9)	2,779	9.9 (0.7)	2,639	10.5 (0.8)	2,503	14.1 (0.8)
읍면	1,075	11.8 (1.3)	771	11.2 (1.5)	685	12.8 (1.5)	640	11.4 (1.5)	579	9.5 (1.1)
소득수준										
하	1,046	13.1 (1.3)	870	9.1 (1.2)	835	8.5 (1.2)	790	8.6 (1.1)	747	10.6 (1.4)
중하	1,059	16.7 (1.4)	869	13.2 (1.5)	878	11.1 (1.3)	824	9.8 (1.3)	776	14.3 (1.5)
중상	1,047	15.3 (1.3)	887	11.9 (1.5)	872	10.2 (1.2)	807	11.0 (1.7)	768	13.9 (1.6)
상	1,049	15.5 (1.5)	871	15.1 (1.7)	854	12.4 (1.5)	820	13.6 (1.6)	777	14.4 (1.4)
거주지역(표준화)										
동	3,168	15.9 (0.9)	2,777	12.3 (0.9)	2,779	10.0 (0.8)	2,639	10.5 (0.8)	2,503	14.6 (0.9)
읍면	1,075	12.6 (1.4)	771	12.6 (1.9)	685	14.0 (1.8)	640	15.3 (2.4)	579	10.6 (1.3)
소득수준(표준화)										
하	1,046	13.7 (1.4)	870	9.2 (1.2)	835	9.0 (1.4)	790	8.8 (1.2)	747	11.5 (1.5)
중하	1,059	17.0 (1.5)	869	13.5 (1.5)	878	10.9 (1.3)	824	10.1 (1.4)	776	15.2 (1.5)
중상	1,047	15.8 (1.4)	887	11.7 (1.5)	872	10.2 (1.2)	807	11.7 (1.8)	768	14.3 (1.7)
상	1,049	15.4 (1.5)	871	15.6 (1.8)	854	12.6 (1.5)	820	13.8 (1.6)	777	15.2 (1.5)

제3부

 건 추  
 태 강 이  
 행 이

표 1-20. 중등도 신체활동실천율<sup>1)</sup> 추이 : 성별, 만19세이상, 2005-2013

(단위 : %)

구 분	'98		'01		'05		'07		'08	
	n	분율(표준오차)	n	분율(표준오차)	n	분율(표준오차)	n	분율(표준오차)	n	분율(표준오차)
<b>전체</b>										
19세이상	-	--	-	--	7,802	18.7 (1.2)	2,942	9.9 (0.8)	6,788	14.6 (0.7)
65세이상	-	--	-	--	1,097	13.9 (1.8)	719	8.0 (1.1)	1,509	12.1 (1.4)
19세이상(표준화) <sup>2)</sup>	-	--	-	--	7,802	18.7 (1.2)	2,942	9.9 (0.8)	6,788	14.5 (0.7)
연령(세)										
19-29	-	--	-	--	1,336	15.8 (1.7)	334	10.8 (1.7)	890	13.4 (1.4)
30-39	-	--	-	--	1,742	19.0 (1.5)	619	7.5 (1.2)	1,409	13.6 (1.2)
40-49	-	--	-	--	1,878	21.3 (1.6)	558	10.3 (1.6)	1,326	14.6 (1.0)
50-59	-	--	-	--	1,229	21.8 (1.7)	500	12.9 (1.8)	1,133	18.4 (1.4)
60-69	-	--	-	--	970	19.9 (2.1)	483	12.0 (1.8)	1,076	16.7 (1.5)
70+	-	--	-	--	647	11.2 (1.9)	448	5.5 (1.1)	954	10.3 (1.6)
거주지역										
동	-	--	-	--	6,238	18.7 (1.3)	2,090	10.2 (1.0)	4,992	14.1 (0.7)
읍면	-	--	-	--	1,564	18.7 (2.5)	852	9.0 (1.4)	1,796	17.0 (2.0)
소득수준 <sup>3)</sup>										
하	-	--	-	--	1,998	15.9 (1.4)	704	10.3 (1.4)	1,627	12.2 (1.1)
중하	-	--	-	--	1,987	17.7 (1.4)	691	11.4 (1.6)	1,633	16.0 (1.1)
중상	-	--	-	--	1,858	22.3 (1.6)	721	8.6 (1.3)	1,661	14.3 (1.2)
상	-	--	-	--	1,872	19.6 (1.6)	689	9.7 (1.3)	1,657	16.3 (1.3)
거주지역(표준화)										
동	-	--	-	--	6,238	18.5 (1.3)	2,090	10.1 (0.9)	4,992	14.0 (0.7)
읍면	-	--	-	--	1,564	18.9 (2.4)	852	9.4 (1.5)	1,796	16.4 (1.9)
소득수준(표준화)										
하	-	--	-	--	1,998	15.9 (1.4)	704	10.3 (1.4)	1,627	12.0 (1.1)
중하	-	--	-	--	1,987	17.7 (1.4)	691	11.3 (1.7)	1,633	15.7 (1.1)
중상	-	--	-	--	1,858	22.2 (1.6)	721	8.6 (1.3)	1,661	14.3 (1.2)
상	-	--	-	--	1,872	19.6 (1.6)	689	9.5 (1.3)	1,657	16.4 (1.3)

1) 중등도 신체활동실천율 : 최근 1주일 동안 평소보다 몸이 조금 힘들거나 숨이 약간 가쁜 중등도 신체활동을 1회 10분 이상, 1일 총 30분 이상, 주 5일 이상 실천한 분율

2) 2005년 통계인구로 연령표준화

3) 소득수준 : 월가구균등화소득(월가구소득/√가구원수)을 성별·연령별(5세단위) 사분위로 분류

\* : 변동계수(coefficient of variation) 25-50%



(계속 : 중등도 신체활동실천율 추이, 성별, 만19세이상, 2005-2013)

구 분	'09		'10		'11		'12		'13	
	n	분율(표준오차)	n	분율(표준오차)	n	분율(표준오차)	n	분율(표준오차)	n	분율(표준오차)
<b>전체</b>										
19세이상	7,474	13.5 (0.6)	6,252	10.9 (0.6)	6,017	8.9 (0.6)	5,586	6.6 (0.4)	5,331	6.7 (0.5)
65세이상	1,653	12.4 (1.0)	1,373	10.5 (1.1)	1,461	7.9 (1.1)	1,425	5.8 (0.7)	1,196	4.5 (0.7)
19세이상(표준화)	7,474	13.4 (0.6)	6,252	10.9 (0.6)	6,017	8.9 (0.6)	5,586	6.6 (0.4)	5,331	6.8 (0.5)
연령(세)										
19-29	1,047	12.2 (1.2)	771	11.9 (1.6)	677	7.9 (1.4)	637	9.1 (1.4)	701	8.3 (1.5)
30-39	1,424	12.4 (0.9)	1,254	9.9 (1.1)	1,097	9.0 (1.1)	960	6.1 (1.1)	937	8.1 (1.1)
40-49	1,495	14.6 (1.1)	1,161	10.4 (1.2)	1,054	9.9 (1.2)	958	4.9 (0.8)	1,040	5.7 (0.8)
50-59	1,248	16.5 (1.3)	1,173	12.1 (1.3)	1,182	9.8 (1.0)	1,067	7.3 (1.0)	1,012	6.4 (1.0)
60-69	1,204	13.0 (1.3)	1,025	11.7 (1.2)	1,022	9.4 (1.1)	1,004	6.6 (0.9)	847	5.1 (0.8)
70+	1,056	11.6 (1.1)	868	9.5 (1.1)	985	5.9 (1.1)	960	4.7 (0.8)	794	4.6 (1.0)
거주지역										
동	5,556	13.1 (0.6)	4,887	9.1 (0.6)	4,807	8.4 (0.6)	4,464	6.5 (0.5)	4,302	6.4 (0.5)
읍면	1,918	15.2 (1.4)	1,365	17.4 (1.8)	1,210	10.7 (2.0)	1,122	6.7 (1.0)	1,029	7.9 (1.2)
소득수준										
하	1,864	13.2 (1.1)	1,535	11.3 (1.0)	1,406	7.4 (0.9)	1,348	5.9 (0.7)	1,296	7.4 (1.1)
중하	1,859	14.4 (1.0)	1,540	10.2 (1.1)	1,527	6.8 (0.8)	1,393	5.7 (0.8)	1,341	6.2 (0.8)
중상	1,818	13.5 (1.0)	1,564	10.7 (1.0)	1,534	11.2 (1.0)	1,377	6.2 (0.8)	1,311	6.8 (0.9)
상	1,852	13.0 (0.8)	1,533	11.7 (1.1)	1,503	10.5 (1.3)	1,404	9.0 (1.0)	1,355	6.4 (0.8)
거주지역(표준화)										
동	5,556	13.1 (0.6)	4,887	9.1 (0.6)	4,807	8.4 (0.6)	4,464	6.5 (0.5)	4,302	6.5 (0.5)
읍면	1,918	14.4 (1.4)	1,365	17.7 (1.6)	1,210	10.6 (2.3)	1,122	6.7 (1.2)	1,029	8.5 (1.7)
소득수준(표준화)										
하	1,864	13.2 (1.1)	1,535	11.5 (1.0)	1,406	7.3 (1.0)	1,348	6.0 (0.7)	1,296	8.0 (1.2)
중하	1,859	14.1 (1.0)	1,540	10.2 (1.1)	1,527	6.8 (0.9)	1,393	6.0 (0.9)	1,341	6.2 (0.8)
중상	1,818	13.3 (1.0)	1,564	10.8 (1.0)	1,534	11.0 (1.0)	1,377	5.9 (0.9)	1,311	6.9 (0.9)
상	1,852	12.9 (0.9)	1,533	11.5 (1.1)	1,503	10.6 (1.4)	1,404	9.1 (1.1)	1,355	6.5 (0.9)

제3부

건 추  
태 강  
행 이

(계속 : 중등도 신체활동실천율 추이, 성별, 만19세이상, 2005-2013)

구 분	'98		'01		'05		'07		'08	
	n	분율(표준오차)	n	분율(표준오차)	n	분율(표준오차)	n	분율(표준오차)	n	분율(표준오차)
<b>남자</b>										
19세이상	-	--	-	--	3,510	19.1 (1.2)	1,218	10.6 (1.1)	2,834	14.6 (0.8)
65세이상	-	--	-	--	428	19.4 (2.4)	300	8.9 (1.7)	579	11.6 (1.7)
19세이상(표준화)	-	--	-	--	3,510	19.1 (1.2)	1,218	10.7 (1.1)	2,834	14.4 (0.9)
연령(세)										
19-29	-	--	-	--	583	17.0 (1.9)	138	13.8 (2.9)	366	16.3 (2.3)
30-39	-	--	-	--	812	18.4 (1.9)	237	9.6 (2.0)	597	13.1 (1.5)
40-49	-	--	-	--	872	19.2 (1.7)	243	7.9 (1.9)	578	12.6 (1.4)
50-59	-	--	-	--	579	22.0 (1.9)	204	11.5 (2.2)	489	18.4 (2.0)
60-69	-	--	-	--	445	21.7 (2.5)	213	12.2 (3.1)*	439	15.5 (2.2)
70+	-	--	-	--	219	17.6 (3.0)	183	9.3 (2.3)*	365	9.6 (1.8)
거주지역										
동	-	--	-	--	2,795	18.7 (1.3)	853	10.9 (1.3)	2,077	13.9 (0.9)
읍면	-	--	-	--	715	20.5 (2.7)	365	9.9 (2.1)	757	17.3 (2.1)
소득수준										
하	-	--	-	--	901	16.6 (1.6)	295	10.1 (2.0)	679	11.6 (1.4)
중하	-	--	-	--	890	17.6 (1.7)	282	13.7 (2.7)	675	14.2 (1.4)
중상	-	--	-	--	830	23.5 (2.1)	301	9.3 (1.9)	707	14.7 (1.5)
상	-	--	-	--	844	19.2 (1.8)	291	8.7 (1.7)	690	17.4 (1.9)
거주지역(표준화)										
동	-	--	-	--	2,795	18.8 (1.3)	853	10.9 (1.3)	2,077	13.8 (0.9)
읍면	-	--	-	--	715	20.2 (2.7)	365	10.7 (2.3)	757	16.7 (2.0)
소득수준(표준화)										
하	-	--	-	--	901	16.6 (1.6)	295	10.1 (1.9)	679	11.3 (1.3)
중하	-	--	-	--	890	17.8 (1.7)	282	13.8 (2.8)	675	14.1 (1.4)
중상	-	--	-	--	830	23.7 (2.1)	301	9.2 (1.9)	707	14.6 (1.5)
상	-	--	-	--	844	19.2 (1.7)	291	8.7 (1.8)	690	17.7 (2.0)
<b>여자</b>										
19세이상	-	--	-	--	4,292	18.3 (1.3)	1,724	9.3 (1.0)	3,954	14.7 (0.9)
65세이상	-	--	-	--	669	10.2 (1.7)	419	7.4 (1.5)	930	12.4 (1.7)
19세이상(표준화)	-	--	-	--	4,292	18.5 (1.3)	1,724	9.3 (0.9)	3,954	14.6 (0.9)
연령(세)										
19-29	-	--	-	--	753	14.5 (2.1)	196	7.8 (2.2)*	524	10.2 (1.6)
30-39	-	--	-	--	930	19.6 (1.7)	382	5.3 (1.2)	812	14.2 (1.7)
40-49	-	--	-	--	1,006	23.4 (2.1)	315	12.7 (2.6)	748	16.6 (1.5)
50-59	-	--	-	--	650	21.5 (2.3)	296	14.3 (2.3)	644	18.5 (1.7)
60-69	-	--	-	--	525	18.3 (2.4)	270	11.7 (2.2)	637	17.7 (1.9)
70+	-	--	-	--	428	7.5 (1.8)	265	3.2 (0.9)*	589	10.7 (2.1)
거주지역										
동	-	--	-	--	3,443	18.6 (1.5)	1,237	9.6 (1.2)	2,915	14.2 (1.0)
읍면	-	--	-	--	849	17.1 (2.5)	487	8.1 (1.3)	1,039	16.8 (2.3)
소득수준										
하	-	--	-	--	1,097	15.2 (1.7)	409	10.5 (1.9)	948	12.7 (1.5)
중하	-	--	-	--	1,097	17.7 (1.7)	409	9.3 (2.0)	958	17.6 (1.6)
중상	-	--	-	--	1,028	21.0 (1.7)	420	7.9 (1.5)	954	13.9 (1.5)
상	-	--	-	--	1,028	19.9 (2.0)	398	10.6 (1.7)	967	15.2 (1.5)
거주지역(표준화)										
동	-	--	-	--	3,443	18.5 (1.5)	1,237	9.4 (1.1)	2,915	14.2 (1.0)
읍면	-	--	-	--	849	17.6 (2.4)	487	8.5 (1.5)	1,039	15.8 (2.4)
소득수준(표준화)										
하	-	--	-	--	1,097	15.5 (1.7)	409	10.7 (1.9)	948	12.7 (1.4)
중하	-	--	-	--	1,097	17.9 (1.7)	409	9.2 (1.9)	958	17.4 (1.6)
중상	-	--	-	--	1,028	21.3 (1.8)	420	7.9 (1.5)	954	13.9 (1.5)
상	-	--	-	--	1,028	20.2 (2.0)	398	10.3 (1.7)	967	15.0 (1.6)

(계속 : 중등도 신체활동실천율 추이, 성별, 만19세이상, 2005-2013)

구 분	'09		'10		'11		'12		'13	
	n	분율(표준오차)	n	분율(표준오차)	n	분율(표준오차)	n	분율(표준오차)	n	분율(표준오차)
<b>남자</b>										
19세이상	3,234	13.9 (0.8)	2,704	11.4 (0.8)	2,554	10.0 (0.9)	2,307	8.0 (0.7)	2,253	8.9 (0.9)
65세이상	690	11.8 (1.3)	613	11.0 (1.7)	618	8.5 (1.5)	599	7.3 (1.3)	504	6.8 (1.3)
19세이상(표준화)	3,234	13.8 (0.8)	2,704	11.5 (0.9)	2,554	10.0 (0.9)	2,307	8.1 (0.7)	2,253	9.0 (0.9)
연령(세)										
19-29	484	14.4 (1.8)	307	14.8 (2.8)	287	11.3 (2.2)	253	13.1 (2.4)	312	12.6 (2.5)
30-39	595	13.8 (1.4)	527	11.9 (1.6)	444	8.7 (1.5)	389	6.6 (1.5)	386	11.8 (1.9)
40-49	642	14.0 (1.5)	532	8.7 (1.5)	450	11.1 (1.9)	401	5.7 (1.3)	446	5.1 (1.1)
50-59	543	15.5 (1.8)	481	10.5 (1.7)	507	10.1 (1.5)	434	8.0 (1.5)	414	7.6 (1.7)
60-69	539	9.9 (1.4)	473	11.3 (1.7)	459	9.8 (1.5)	432	7.8 (1.6)	378	7.2 (1.4)
70+	431	14.0 (1.7)	384	11.2 (1.9)	407	6.7 (1.7)*	398	5.6 (1.3)	317	6.7 (1.8)*
거주지역										
동	2,389	13.5 (0.8)	2,109	9.7 (0.8)	2,029	9.8 (0.9)	1,825	8.2 (0.8)	1,801	8.4 (0.9)
읍면	845	15.6 (1.9)	595	17.6 (2.1)	525	11.0 (2.7)	482	7.5 (1.2)	452	10.9 (2.4)
소득수준										
하	818	13.5 (1.3)	666	13.4 (1.8)	571	8.3 (1.4)	558	6.5 (1.2)	549	10.3 (1.9)
중하	800	14.7 (1.4)	670	9.9 (1.4)	649	7.2 (1.1)	569	7.4 (1.5)	567	7.6 (1.4)
중상	772	13.8 (1.3)	677	9.7 (1.4)	663	12.8 (1.7)	570	7.8 (1.4)	544	9.2 (1.5)
상	805	13.6 (1.3)	662	12.7 (1.6)	650	12.2 (2.1)	584	11.1 (1.7)	579	8.4 (1.3)
거주지역(표준화)										
동	2,389	13.3 (0.8)	2,109	9.7 (0.8)	2,029	9.7 (0.9)	1,825	8.2 (0.8)	1,801	8.5 (0.9)
읍면	845	15.2 (2.0)	595	18.3 (2.4)	525	11.1 (3.1)*	482	7.4 (1.5)	452	12.1 (3.1)*
소득수준(표준화)										
하	818	13.5 (1.3)	666	14.0 (2.0)	571	8.5 (1.5)	558	6.6 (1.2)	549	11.0 (2.0)
중하	800	14.5 (1.4)	670	10.0 (1.5)	649	7.1 (1.1)	569	7.7 (1.6)	567	7.4 (1.3)
중상	772	13.7 (1.3)	677	9.8 (1.5)	663	12.8 (1.7)	570	7.8 (1.5)	544	9.5 (1.6)
상	805	13.8 (1.3)	662	12.5 (1.6)	650	12.3 (2.1)	584	11.4 (1.7)	579	8.6 (1.4)
<b>여자</b>										
19세이상	4,240	13.2 (0.7)	3,548	10.5 (0.7)	3,463	7.8 (0.6)	3,279	5.1 (0.5)	3,078	4.5 (0.4)
65세이상	963	12.8 (1.4)	760	10.2 (1.1)	843	7.4 (1.2)	826	4.8 (0.8)	692	2.8 (0.7)*
19세이상(표준화)	4,240	13.0 (0.7)	3,548	10.3 (0.7)	3,463	7.7 (0.7)	3,279	5.1 (0.6)	3,078	4.5 (0.5)
연령(세)										
19-29	563	9.7 (1.4)	464	8.8 (1.6)	390	4.3 (1.1)*	384	4.8 (1.5)*	389	3.3 (1.1)*
30-39	829	11.0 (1.2)	727	7.8 (1.2)	653	9.4 (1.5)	571	5.6 (1.4)*	551	4.5 (1.2)*
40-49	853	15.3 (1.5)	629	12.2 (1.6)	604	8.5 (1.3)	557	4.0 (0.9)	594	6.3 (1.2)
50-59	705	17.6 (1.5)	692	13.7 (1.8)	675	9.5 (1.3)	633	6.6 (1.2)	598	5.3 (1.0)
60-69	665	15.8 (1.8)	552	12.0 (1.6)	563	9.0 (1.4)	572	5.5 (1.1)	469	3.3 (0.8)
70+	625	10.1 (1.5)	484	8.4 (1.3)	578	5.4 (1.2)	562	4.2 (0.9)	477	3.2 (1.0)*
거주지역										
동	3,167	12.8 (0.8)	2,778	8.6 (0.7)	2,778	7.1 (0.7)	2,639	5.0 (0.6)	2,501	4.5 (0.5)
읍면	1,073	14.8 (1.6)	770	17.2 (2.1)	685	10.5 (1.9)	640	5.9 (1.0)	577	4.8 (1.0)
소득수준										
하	1,046	12.9 (1.4)	869	9.3 (1.0)	835	6.6 (1.3)	790	5.3 (1.0)	747	4.5 (1.0)
중하	1,059	14.1 (1.3)	870	10.6 (1.3)	878	6.4 (1.0)	824	4.1 (0.8)	774	4.8 (0.8)
중상	1,046	13.2 (1.3)	887	11.7 (1.2)	871	9.5 (1.2)	807	4.6 (0.8)	767	4.5 (0.9)
상	1,047	12.4 (1.0)	871	10.8 (1.5)	853	8.8 (1.2)	820	7.0 (1.2)	776	4.4 (0.8)
거주지역(표준화)										
동	3,167	12.8 (0.8)	2,778	8.5 (0.7)	2,778	7.1 (0.8)	2,639	4.9 (0.6)	2,501	4.5 (0.5)
읍면	1,073	13.8 (1.6)	770	17.5 (2.2)	685	9.8 (1.9)	640	5.6 (1.3)	577	4.7 (1.1)
소득수준(표준화)										
하	1,046	12.7 (1.4)	869	9.3 (1.0)	835	6.1 (1.3)	790	5.3 (1.0)	747	4.5 (1.0)
중하	1,059	13.8 (1.2)	870	10.4 (1.3)	878	6.6 (1.1)	824	4.3 (1.0)	774	5.0 (0.9)
중상	1,046	13.1 (1.4)	887	11.7 (1.2)	871	9.3 (1.2)	807	4.0 (0.7)	767	4.4 (1.0)
상	1,047	12.1 (1.1)	871	10.3 (1.4)	853	9.0 (1.4)	820	7.1 (1.3)	776	4.3 (0.8)

제3부

 건 추  
 태 강 이  
 행 이

표 1-21. 걷기실천율<sup>1)</sup> 추이 : 성별, 만19세이상, 2005-2013

(단위 : %)

구 분	'98		'01		'05		'07		'08	
	n	분율(표준오차)	n	분율(표준오차)	n	분율(표준오차)	n	분율(표준오차)	n	분율(표준오차)
<b>전체</b>										
19세이상	-	--	-	--	7,801	60.7 (1.5)	2,906	45.8 (1.3)	6,774	46.9 (0.9)
65세이상	-	--	-	--	1,097	54.6 (2.4)	714	46.8 (2.7)	1,508	49.9 (1.9)
19세이상(표준화) <sup>2)</sup>	-	--	-	--	7,801	60.7 (1.5)	2,906	45.7 (1.3)	6,774	46.9 (0.9)
연령(세)										
19-29	-	--	-	--	1,336	61.2 (1.9)	329	50.9 (3.1)	888	55.1 (2.0)
30-39	-	--	-	--	1,742	58.1 (2.1)	595	39.6 (2.3)	1,405	41.6 (1.5)
40-49	-	--	-	--	1,878	61.7 (2.0)	554	43.1 (2.5)	1,320	39.1 (1.6)
50-59	-	--	-	--	1,229	66.0 (2.0)	499	48.6 (2.8)	1,132	50.3 (2.0)
60-69	-	--	-	--	969	63.8 (2.3)	484	50.9 (2.9)	1,077	52.4 (2.0)
70+	-	--	-	--	647	49.6 (2.7)	445	45.5 (3.2)	952	48.2 (2.0)
거주지역										
동	-	--	-	--	6,237	60.1 (1.7)	2,050	47.3 (1.4)	4,978	46.7 (1.0)
읍면	-	--	-	--	1,564	63.3 (3.3)	856	40.4 (2.7)	1,796	48.0 (2.5)
소득수준 <sup>3)</sup>										
하	-	--	-	--	1,997	57.7 (2.0)	697	45.5 (2.4)	1,622	45.3 (1.6)
중하	-	--	-	--	1,987	61.9 (1.7)	680	45.2 (2.6)	1,626	48.5 (1.6)
중상	-	--	-	--	1,858	63.7 (1.9)	711	45.4 (2.2)	1,662	46.5 (1.6)
상	-	--	-	--	1,872	59.8 (2.2)	680	47.2 (2.5)	1,654	47.6 (1.5)
거주지역(표준화)										
동	-	--	-	--	6,237	59.9 (1.7)	2,050	47.2 (1.3)	4,978	46.7 (1.0)
읍면	-	--	-	--	1,564	64.2 (3.4)	856	41.0 (2.8)	1,796	46.7 (2.7)
소득수준(표준화)										
하	-	--	-	--	1,997	57.7 (2.0)	697	45.5 (2.4)	1,622	45.4 (1.5)
중하	-	--	-	--	1,987	62.0 (1.7)	680	45.3 (2.6)	1,626	48.6 (1.6)
중상	-	--	-	--	1,858	63.7 (1.9)	711	45.2 (2.2)	1,662	46.4 (1.6)
상	-	--	-	--	1,872	59.8 (2.2)	680	47.5 (2.6)	1,654	47.7 (1.5)

1) 걷기실천율 : 최근 1주일 동안 걷기를 1회 10분 이상, 1일 총 30분 이상 주 5일 이상 실천한 분율

2) 2005년 추계인구로 연령표준화

3) 소득수준 : 월가구균등화소득(월가구소득/ $\sqrt{\text{가구원수}}$ )을 성별·연령별(5세단위) 사분위로 분류

(계속 : 건기실천율 추이, 성별, 만19세이상, 2005-2013)

구 분	'09		'10		'11		'12		'13	
	n	분율(표준오차)	n	분율(표준오차)	n	분율(표준오차)	n	분율(표준오차)	n	분율(표준오차)
<b>전체</b>										
19세이상	7,477	46.0 (0.7)	6,247	40.9 (0.9)	6,013	37.6 (0.8)	5,577	38.7 (1.0)	5,333	37.4 (0.9)
65세이상	1,655	47.1 (1.4)	1,371	39.8 (1.8)	1,461	35.9 (1.9)	1,419	33.5 (1.4)	1,197	35.3 (1.6)
19세이상(표준화)	7,477	46.1 (0.7)	6,247	41.1 (0.9)	6,013	38.0 (0.8)	5,577	39.4 (1.0)	5,333	38.0 (0.9)
연령(세)										
19-29	1,048	53.0 (1.7)	771	50.9 (2.3)	677	49.8 (2.2)	636	50.6 (2.5)	700	49.0 (2.4)
30-39	1,425	42.2 (1.5)	1,251	38.3 (1.6)	1,095	34.9 (1.6)	959	39.0 (2.2)	938	35.7 (1.8)
40-49	1,494	41.8 (1.4)	1,162	34.5 (1.8)	1,054	31.9 (1.6)	958	34.5 (1.9)	1,040	36.0 (1.9)
50-59	1,248	44.8 (1.6)	1,172	40.1 (1.9)	1,181	36.7 (1.7)	1,066	34.7 (1.9)	1,013	31.5 (1.6)
60-69	1,206	51.3 (1.8)	1,024	44.5 (1.8)	1,022	36.6 (1.7)	1,003	37.7 (1.7)	847	34.7 (1.9)
70+	1,056	45.5 (1.7)	867	37.8 (2.2)	984	34.3 (2.2)	955	32.1 (1.7)	795	35.1 (2.0)
거주지역										
동	5,558	46.5 (0.8)	4,883	41.0 (1.0)	4,803	39.2 (0.9)	4,461	40.2 (1.1)	4,304	38.6 (1.0)
읍면	1,919	43.5 (1.6)	1,364	40.4 (2.1)	1,210	30.4 (1.9)	1,116	31.9 (2.3)	1,029	31.7 (1.9)
소득수준										
하	1,865	47.5 (1.3)	1,534	42.9 (1.3)	1,402	37.9 (1.6)	1,345	39.4 (1.8)	1,297	36.4 (1.8)
중하	1,859	46.7 (1.4)	1,539	40.9 (1.7)	1,525	35.6 (1.7)	1,387	37.0 (1.6)	1,342	36.1 (1.6)
중상	1,817	44.4 (1.2)	1,564	40.4 (1.5)	1,538	39.1 (1.6)	1,376	38.8 (1.8)	1,310	38.2 (1.7)
상	1,855	45.2 (1.5)	1,531	39.3 (1.8)	1,501	37.2 (1.5)	1,404	39.9 (2.0)	1,356	38.7 (1.4)
거주지역(표준화)										
동	5,558	46.7 (0.8)	4,883	41.1 (0.9)	4,803	39.4 (0.8)	4,461	40.7 (1.1)	4,304	39.0 (1.0)
읍면	1,919	42.4 (1.7)	1,364	41.4 (2.2)	1,210	29.7 (2.4)	1,116	33.0 (3.1)	1,029	33.9 (2.3)
소득수준(표준화)										
하	1,865	47.8 (1.3)	1,534	43.4 (1.4)	1,402	38.3 (1.6)	1,345	39.8 (1.8)	1,297	37.4 (1.8)
중하	1,859	46.7 (1.4)	1,539	40.8 (1.7)	1,525	36.2 (1.7)	1,387	37.6 (1.7)	1,342	36.4 (1.7)
중상	1,817	44.6 (1.2)	1,564	40.6 (1.5)	1,538	39.2 (1.7)	1,376	39.6 (1.9)	1,310	39.2 (1.7)
상	1,855	44.9 (1.5)	1,531	39.6 (1.9)	1,501	37.8 (1.6)	1,404	40.6 (2.0)	1,356	39.2 (1.4)

(계속 : 걷기실천율 추이, 성별, 만19세이상, 2005-2013)

구 분	'98		'01		'05		'07		'08	
	n	분율(표준오차)	n	분율(표준오차)	n	분율(표준오차)	n	분율(표준오차)	n	분율(표준오차)
<b>남자</b>										
19세이상	-	--	-	--	3,509	62.5 (1.5)	1,210	47.5 (1.8)	2,830	49.9 (1.3)
65세이상	-	--	-	--	428	60.0 (2.9)	298	50.3 (3.4)	581	60.2 (2.6)
19세이상(표준화)	-	--	-	--	3,509	62.4 (1.5)	1,210	47.5 (1.7)	2,830	50.0 (1.2)
연령(세)										
19-29	-	--	-	--	583	67.0 (2.3)	138	56.0 (4.2)	365	60.4 (3.0)
30-39	-	--	-	--	812	60.4 (2.3)	232	40.0 (3.5)	594	43.9 (2.5)
40-49	-	--	-	--	872	59.2 (2.5)	240	39.6 (3.2)	576	36.4 (2.2)
50-59	-	--	-	--	579	64.4 (2.4)	204	53.2 (4.1)	489	54.1 (2.7)
60-69	-	--	-	--	444	67.6 (2.7)	215	54.8 (4.5)	441	59.1 (2.7)
70+	-	--	-	--	219	52.9 (3.9)	181	49.3 (3.8)	365	59.5 (3.3)
거주지역										
동	-	--	-	--	2,794	61.8 (1.7)	840	48.8 (1.9)	2,073	49.8 (1.4)
읍면	-	--	-	--	715	65.9 (3.2)	370	42.8 (3.7)	757	50.5 (3.0)
소득수준										
하	-	--	-	--	900	60.5 (2.2)	294	47.3 (3.4)	676	50.1 (2.3)
중하	-	--	-	--	890	65.1 (2.0)	281	44.1 (3.4)	674	50.3 (2.0)
중상	-	--	-	--	830	63.8 (2.1)	297	46.6 (3.3)	706	47.7 (2.5)
상	-	--	-	--	844	60.6 (2.6)	289	51.6 (3.6)	689	51.2 (2.0)
거주지역(표준화)										
동	-	--	-	--	2,794	61.4 (1.7)	840	48.8 (1.9)	2,073	50.2 (1.4)
읍면	-	--	-	--	715	65.9 (3.4)	370	43.3 (3.8)	757	48.4 (3.3)
소득수준(표준화)										
하	-	--	-	--	900	60.3 (2.2)	294	47.5 (3.3)	676	50.1 (2.3)
중하	-	--	-	--	890	64.9 (2.0)	281	44.1 (3.5)	674	50.4 (1.9)
중상	-	--	-	--	830	63.8 (2.1)	297	46.3 (3.2)	706	48.2 (2.4)
상	-	--	-	--	844	60.5 (2.5)	289	51.8 (3.7)	689	51.8 (2.0)
<b>여자</b>										
19세이상	-	--	-	--	4,292	58.9 (1.7)	1,696	44.1 (1.5)	3,944	43.9 (1.1)
65세이상	-	--	-	--	669	51.0 (2.7)	416	44.4 (3.0)	927	42.8 (2.2)
19세이상(표준화)	-	--	-	--	4,292	59.0 (1.7)	1,696	44.1 (1.5)	3,944	44.0 (1.1)
연령(세)										
19-29	-	--	-	--	753	55.0 (2.7)	191	45.6 (4.6)	523	49.4 (2.4)
30-39	-	--	-	--	930	55.6 (2.6)	363	39.1 (3.1)	811	39.2 (2.1)
40-49	-	--	-	--	1,006	64.3 (2.2)	314	46.6 (3.6)	744	41.9 (2.3)
50-59	-	--	-	--	650	67.7 (2.5)	295	44.0 (3.4)	643	46.5 (2.3)
60-69	-	--	-	--	525	60.5 (3.0)	269	47.4 (3.1)	636	46.3 (2.5)
70+	-	--	-	--	428	47.7 (2.9)	264	43.2 (3.9)	587	41.4 (2.7)
거주지역										
동	-	--	-	--	3,443	58.4 (1.9)	1,210	45.8 (1.8)	2,905	43.6 (1.2)
읍면	-	--	-	--	849	60.8 (3.8)	486	38.1 (2.3)	1,039	45.5 (2.8)
소득수준										
하	-	--	-	--	1,097	55.0 (2.5)	403	43.8 (2.7)	946	40.7 (1.7)
중하	-	--	-	--	1,097	58.8 (2.0)	399	46.2 (3.3)	952	46.7 (2.0)
중상	-	--	-	--	1,028	63.5 (2.3)	414	44.2 (2.8)	956	45.3 (1.8)
상	-	--	-	--	1,028	58.9 (2.5)	391	42.7 (2.8)	965	44.0 (2.0)
거주지역(표준화)										
동	-	--	-	--	3,443	58.4 (1.9)	1,210	45.6 (1.8)	2,905	43.6 (1.2)
읍면	-	--	-	--	849	62.5 (3.9)	486	38.6 (2.4)	1,039	45.4 (3.1)
소득수준(표준화)										
하	-	--	-	--	1,097	55.3 (2.4)	403	43.7 (2.7)	946	40.9 (1.7)
중하	-	--	-	--	1,097	59.1 (2.1)	399	46.5 (3.3)	952	47.2 (2.0)
중상	-	--	-	--	1,028	63.6 (2.3)	414	43.9 (2.8)	956	44.9 (1.8)
상	-	--	-	--	1,028	59.2 (2.5)	391	43.1 (3.0)	965	43.9 (2.0)

(계속 : 건기실천을 추이, 성별, 만19세이상, 2005-2013)

구 분	'09		'10		'11		'12		'13	
	n	분율(표준오차)	n	분율(표준오차)	n	분율(표준오차)	n	분율(표준오차)	n	분율(표준오차)
<b>남자</b>										
19세이상	3,233	47.8 (1.0)	2,701	42.5 (1.3)	2,555	40.9 (1.2)	2,301	42.0 (1.5)	2,254	41.2 (1.2)
65세이상	690	54.6 (1.9)	613	44.2 (2.4)	620	45.4 (2.6)	595	41.4 (2.3)	504	42.2 (2.3)
19세이상(표준화)	3,233	48.1 (1.0)	2,701	42.8 (1.3)	2,555	41.3 (1.1)	2,301	42.3 (1.5)	2,254	41.7 (1.2)
연령(세)										
19-29	484	57.9 (2.3)	307	55.8 (3.5)	287	55.2 (3.2)	253	53.0 (3.7)	312	57.1 (3.1)
30-39	595	43.2 (2.4)	525	40.7 (2.4)	442	37.9 (2.6)	388	40.3 (3.1)	386	39.3 (2.8)
40-49	641	40.2 (2.1)	532	32.6 (2.5)	451	33.1 (2.5)	401	36.3 (2.9)	446	34.4 (2.6)
50-59	543	43.8 (2.3)	480	40.2 (2.7)	507	37.8 (2.6)	433	39.7 (3.0)	415	33.3 (2.6)
60-69	539	56.5 (2.4)	473	43.1 (2.6)	460	38.0 (2.5)	432	40.7 (2.8)	378	38.2 (2.7)
70+	431	54.4 (2.7)	384	45.8 (2.8)	408	46.2 (3.2)	394	41.2 (2.8)	317	44.9 (3.2)
거주지역										
동	2,389	48.2 (1.2)	2,107	41.9 (1.4)	2,029	42.5 (1.2)	1,822	42.6 (1.6)	1,802	42.4 (1.4)
읍면	844	46.2 (1.9)	594	44.5 (2.7)	526	34.1 (3.0)	479	39.7 (3.7)	452	36.1 (2.6)
소득수준										
하	818	50.3 (2.0)	666	42.7 (2.3)	569	41.4 (2.5)	556	42.6 (2.9)	550	39.7 (2.9)
중하	800	46.9 (2.1)	669	41.8 (2.6)	649	39.0 (2.7)	566	38.6 (2.5)	567	38.1 (2.5)
중상	770	46.5 (2.0)	677	42.8 (2.3)	667	43.0 (2.2)	568	43.0 (2.9)	544	42.0 (2.5)
상	806	47.1 (2.1)	660	42.5 (2.8)	649	39.7 (2.2)	584	44.1 (2.9)	579	45.4 (2.1)
거주지역(표준화)										
동	2,389	48.6 (1.1)	2,107	42.1 (1.4)	2,029	42.7 (1.1)	1,822	42.8 (1.6)	1,802	42.6 (1.4)
읍면	844	45.9 (2.1)	594	47.4 (3.0)	526	33.2 (3.7)	479	39.7 (4.5)	452	38.3 (3.2)
소득수준(표준화)										
하	818	50.6 (2.0)	666	44.0 (2.3)	569	41.8 (2.4)	556	42.8 (2.8)	550	40.4 (2.7)
중하	800	47.3 (2.1)	669	42.0 (2.6)	649	39.7 (2.7)	566	38.8 (2.6)	567	38.5 (2.5)
중상	770	46.9 (2.0)	677	43.0 (2.3)	667	43.4 (2.2)	568	43.6 (3.0)	544	42.6 (2.5)
상	806	47.0 (2.0)	660	42.4 (2.8)	649	40.4 (2.1)	584	44.5 (2.9)	579	45.5 (2.1)
<b>여자</b>										
19세이상	4,244	44.2 (0.9)	3,546	39.3 (1.1)	3,458	34.3 (1.1)	3,276	35.5 (1.1)	3,079	33.6 (1.1)
65세이상	965	41.9 (1.9)	758	36.6 (2.5)	841	29.2 (2.4)	824	28.0 (1.9)	693	30.4 (2.0)
19세이상(표준화)	4,244	44.3 (0.9)	3,546	39.6 (1.1)	3,458	34.8 (1.1)	3,276	36.7 (1.2)	3,079	34.4 (1.2)
연령(세)										
19-29	564	47.6 (2.3)	464	45.7 (2.8)	390	43.9 (3.3)	383	48.0 (3.4)	388	39.6 (3.1)
30-39	830	41.2 (1.9)	726	35.7 (2.2)	653	32.0 (2.0)	571	37.7 (2.4)	552	32.2 (2.2)
40-49	853	43.4 (2.0)	630	36.6 (2.6)	603	30.6 (2.0)	557	32.6 (2.5)	594	37.5 (2.4)
50-59	705	45.8 (2.2)	692	40.1 (2.5)	674	35.5 (2.3)	633	29.9 (2.2)	598	29.6 (2.2)
60-69	667	46.8 (2.3)	551	45.8 (2.7)	562	35.3 (2.5)	571	35.1 (2.5)	469	31.6 (2.3)
70+	625	40.1 (2.3)	483	32.7 (2.8)	576	26.8 (2.5)	561	26.5 (2.4)	478	28.8 (2.5)
거주지역										
동	3,169	45.0 (1.0)	2,776	40.1 (1.2)	2,774	36.1 (1.2)	2,639	38.1 (1.3)	2,502	35.1 (1.3)
읍면	1,075	40.9 (2.2)	770	36.6 (2.9)	684	26.8 (2.5)	637	23.6 (1.9)	577	27.2 (2.0)
소득수준										
하	1,047	44.7 (1.7)	868	43.1 (2.0)	833	34.8 (2.0)	789	36.2 (2.3)	747	33.3 (2.2)
중하	1,059	46.4 (1.8)	870	39.9 (1.9)	876	32.3 (1.9)	821	35.5 (2.1)	775	34.0 (2.0)
중상	1,047	42.3 (1.5)	887	38.2 (2.0)	871	35.1 (2.3)	808	34.6 (2.5)	766	34.7 (2.2)
상	1,049	43.4 (1.9)	871	36.0 (1.8)	852	34.7 (1.9)	820	35.8 (2.4)	777	32.3 (1.8)
거주지역(표준화)										
동	3,169	45.1 (1.0)	2,776	40.2 (1.2)	2,774	36.3 (1.2)	2,639	38.7 (1.3)	2,502	35.5 (1.3)
읍면	1,075	38.7 (2.3)	770	35.4 (3.1)	684	26.2 (2.8)	637	24.7 (2.6)	577	29.8 (2.4)
소득수준(표준화)										
하	1,047	45.0 (1.7)	868	43.6 (2.1)	833	35.7 (2.2)	789	37.2 (2.5)	747	34.4 (2.3)
중하	1,059	46.3 (1.9)	870	39.9 (2.0)	876	32.7 (2.1)	821	36.6 (2.2)	775	34.4 (2.2)
중상	1,047	42.7 (1.5)	887	38.2 (2.0)	871	35.3 (2.3)	808	35.6 (2.6)	766	35.8 (2.3)
상	1,049	43.1 (2.0)	871	36.5 (1.9)	852	34.9 (1.9)	820	37.3 (2.5)	777	32.6 (1.9)

제3부

 건 추  
 태 강 이  
 행 이

표 1-22. 스트레스인지율<sup>1)</sup> 추이 : 성별, 만19세이상, 1998-2013

(단위 : %)

구 분	'98		'01		'05		'07		'08	
	n	분율(표준오차)	n	분율(표준오차)	n	분율(표준오차)	n	분율(표준오차)	n	분율(표준오차)
<b>전체</b>										
19세이상	8,991	36.6 (0.6)	8,066	34.6 (0.7)	7,802	35.1 (0.6)	2,978	27.1 (0.9)	6,799	28.9 (0.7)
65세이상	1,044	31.8 (1.7)	978	30.5 (1.7)	1,097	31.2 (1.5)	720	26.8 (2.1)	1,509	24.9 (1.7)
19세이상(표준화) <sup>2)</sup>	8,991	36.5 (0.6)	8,066	34.6 (0.7)	7,802	35.1 (0.6)	2,978	27.1 (1.0)	6,799	29.1 (0.7)
연령(세)										
19-29	1,959	32.8 (1.1)	1,625	33.7 (1.4)	1,336	33.0 (1.4)	339	28.0 (2.6)	892	32.6 (1.8)
30-39	2,213	38.8 (1.1)	1,998	37.0 (1.2)	1,742	36.4 (1.3)	635	28.0 (2.6)	1,413	33.6 (1.3)
40-49	1,804	38.6 (1.2)	1,870	36.6 (1.4)	1,878	35.9 (1.1)	564	28.4 (2.1)	1,329	27.4 (1.1)
50-59	1,338	39.2 (1.5)	1,114	33.3 (1.6)	1,229	36.3 (1.7)	504	22.9 (2.1)	1,134	25.8 (1.6)
60-69	1,066	34.9 (1.6)	878	32.0 (1.8)	970	38.5 (1.7)	489	27.1 (2.3)	1,079	21.7 (1.5)
70+	611	31.3 (2.3)	581	29.1 (2.4)	647	28.6 (1.9)	447	26.3 (2.5)	952	26.1 (2.1)
거주지역										
동	5,848	36.7 (0.7)	6,415	34.4 (0.8)	6,238	35.4 (0.7)	2,115	27.7 (1.1)	5,001	29.4 (0.8)
읍면	3,143	35.9 (1.1)	1,651	35.6 (1.4)	1,564	34.1 (1.5)	863	24.9 (1.8)	1,798	26.7 (1.3)
소득수준 <sup>3)</sup>										
하	2,141	42.5 (1.4)	1,701	38.3 (1.3)	1,998	39.6 (1.2)	713	29.0 (2.4)	1,629	32.3 (1.6)
중하	2,309	35.9 (1.2)	1,847	36.2 (1.5)	1,987	34.6 (1.2)	696	29.3 (2.1)	1,635	30.2 (1.4)
중상	2,224	34.7 (1.4)	1,995	34.4 (1.3)	1,858	34.3 (1.3)	731	26.0 (2.1)	1,665	28.0 (1.3)
상	2,317	34.2 (1.2)	2,051	29.6 (1.1)	1,872	31.5 (1.2)	700	24.3 (1.8)	1,657	25.1 (1.3)
거주지역(표준화)										
동	5,848	36.5 (0.8)	6,415	34.2 (0.8)	6,238	35.3 (0.7)	2,115	27.7 (1.1)	5,001	29.3 (0.8)
읍면	3,143	35.5 (1.2)	1,651	35.7 (1.4)	1,564	34.4 (1.7)	863	25.0 (2.1)	1,798	28.7 (1.6)
소득수준(표준화)										
하	2,141	42.7 (1.4)	1,701	38.0 (1.3)	1,998	39.6 (1.2)	713	28.9 (2.4)	1,629	32.4 (1.5)
중하	2,309	36.0 (1.2)	1,847	36.1 (1.5)	1,987	34.7 (1.2)	696	29.4 (2.1)	1,635	30.6 (1.4)
중상	2,224	34.5 (1.3)	1,995	34.2 (1.3)	1,858	34.2 (1.3)	731	26.1 (2.2)	1,665	28.0 (1.3)
상	2,317	34.1 (1.2)	2,051	29.5 (1.1)	1,872	31.5 (1.2)	700	24.4 (1.9)	1,657	25.5 (1.3)

1) 스트레스인지율 : 평소 일상생활 중에 스트레스를 '대단히 많이' 또는 '많이' 느끼는 분율

2) 2005년 추계인구로 연령표준화

3) 소득수준 : 월가구균등화소득(월가구소득/ $\sqrt{\text{가구원수}}$ )을 성별·연령별(5세단위) 사분위로 분류



(계속 : 스트레스인지율 추이, 성별, 만19세이상, 1998-2013)

구 분	'09		'10		'11		'12		'13	
	n	분율(표준오차)	n	분율(표준오차)	n	분율(표준오차)	n	분율(표준오차)	n	분율(표준오차)
<b>전체</b>										
19세이상	7,480	31.0 (0.6)	6,256	28.2 (0.8)	6,025	27.9 (0.8)	5,587	27.0 (0.7)	5,337	23.8 (0.7)
65세이상	1,656	25.5 (1.4)	1,373	22.0 (1.6)	1,464	23.2 (1.4)	1,426	21.2 (1.5)	1,200	22.0 (1.5)
19세이상(표준화)	7,480	31.4 (0.7)	6,256	28.7 (0.8)	6,025	28.7 (0.8)	5,587	27.7 (0.7)	5,337	24.4 (0.8)
연령(세)										
19-29	1,049	34.6 (1.7)	771	32.1 (2.2)	678	34.9 (2.1)	637	34.0 (2.0)	701	26.5 (2.1)
30-39	1,425	36.4 (1.3)	1,254	32.9 (1.6)	1,098	33.1 (1.6)	960	30.1 (1.6)	938	27.7 (1.5)
40-49	1,495	30.4 (1.3)	1,162	27.4 (1.5)	1,056	27.3 (1.7)	958	28.4 (1.7)	1,040	25.0 (1.7)
50-59	1,248	27.3 (1.3)	1,174	25.7 (1.4)	1,184	22.2 (1.3)	1,067	21.9 (1.5)	1,013	18.6 (1.4)
60-69	1,207	26.9 (1.7)	1,027	22.4 (1.6)	1,022	20.6 (1.6)	1,004	19.1 (1.8)	848	19.9 (1.8)
70+	1,056	23.1 (1.5)	868	22.7 (1.8)	987	23.3 (1.6)	961	21.3 (1.6)	797	22.1 (1.8)
거주지역										
동	5,560	31.7 (0.8)	4,890	28.3 (0.9)	4,812	28.4 (0.9)	4,464	27.0 (0.8)	4,306	23.7 (0.8)
읍면	1,920	28.0 (1.1)	1,366	27.9 (1.6)	1,213	26.1 (1.9)	1,123	26.7 (1.4)	1,031	23.9 (1.5)
소득수준										
하	1,865	33.7 (1.2)	1,536	31.5 (1.6)	1,406	30.6 (1.6)	1,346	28.2 (1.6)	1,299	27.6 (1.6)
중하	1,860	32.2 (1.4)	1,543	26.7 (1.6)	1,528	26.8 (1.3)	1,393	27.8 (1.6)	1,343	24.6 (1.3)
중상	1,819	29.8 (1.3)	1,564	25.4 (1.3)	1,539	26.4 (1.5)	1,376	24.2 (1.5)	1,311	23.1 (1.6)
상	1,855	28.4 (1.2)	1,533	28.6 (1.6)	1,505	28.0 (1.4)	1,407	26.9 (1.4)	1,356	19.8 (1.2)
거주지역(표준화)										
동	5,560	31.8 (0.8)	4,890	28.4 (0.9)	4,812	28.8 (0.9)	4,464	27.4 (0.8)	4,306	24.3 (0.8)
읍면	1,920	29.4 (1.2)	1,366	28.9 (2.1)	1,213	28.3 (2.4)	1,123	29.0 (1.9)	1,031	25.7 (2.2)
소득수준(표준화)										
하	1,865	33.9 (1.2)	1,536	31.7 (1.6)	1,406	31.4 (1.7)	1,346	28.6 (1.5)	1,299	28.0 (1.7)
중하	1,860	32.8 (1.4)	1,543	27.3 (1.6)	1,528	27.3 (1.4)	1,393	28.5 (1.8)	1,343	24.9 (1.4)
중상	1,819	30.1 (1.4)	1,564	25.6 (1.4)	1,539	27.1 (1.5)	1,376	24.9 (1.5)	1,311	24.2 (1.7)
상	1,855	29.1 (1.2)	1,533	29.3 (1.7)	1,505	28.8 (1.4)	1,407	27.9 (1.5)	1,356	20.3 (1.2)

(계속 : 스트레스인지율 추이, 성별, 만19세이상, 1998-2013)

구 분	'98		'01		'05		'07		'08	
	n	분율(표준오차)	n	분율(표준오차)	n	분율(표준오차)	n	분율(표준오차)	n	분율(표준오차)
<b>남자</b>										
19세이상	4,180	36.7 (0.9)	3,677	34.6 (0.9)	3,510	35.0 (0.9)	1,241	23.7 (1.4)	2,840	26.8 (1.0)
65세이상	411	25.9 (2.3)	379	25.1 (2.3)	428	22.8 (2.3)	301	16.3 (2.5)	581	16.4 (1.9)
19세이상(표준화)	4,180	36.0 (0.8)	3,677	34.2 (0.9)	3,510	34.7 (0.9)	1,241	23.6 (1.4)	2,840	26.8 (1.0)
연령(세)										
19-29	886	32.0 (1.6)	715	29.7 (1.9)	583	29.2 (2.2)	141	21.3 (3.4)	366	26.2 (2.4)
30-39	1,091	44.6 (1.7)	944	42.3 (1.8)	812	40.3 (2.0)	247	27.0 (3.5)	598	36.5 (2.2)
40-49	888	38.1 (1.8)	910	40.0 (1.8)	872	40.7 (1.8)	248	28.3 (3.0)	580	27.0 (1.8)
50-59	616	36.7 (2.3)	521	29.5 (2.0)	579	33.1 (2.3)	205	22.0 (3.2)	490	24.3 (2.1)
60-69	476	27.3 (2.2)	381	26.9 (2.6)	445	32.4 (2.5)	217	17.3 (2.9)	441	14.7 (1.9)
70+	223	24.8 (3.1)	206	23.1 (3.2)	219	21.1 (3.0)	183	16.5 (3.3)	365	17.9 (2.5)
거주지역										
동	2,746	37.5 (1.0)	2,932	35.2 (1.0)	2,795	35.4 (1.0)	868	23.9 (1.6)	2,082	27.4 (1.1)
읍면	1,434	33.8 (1.5)	745	32.2 (2.2)	715	33.3 (2.0)	373	22.9 (2.7)	758	23.7 (1.9)
소득수준										
하	1,005	39.8 (1.8)	763	35.7 (1.7)	901	39.4 (1.8)	300	25.1 (3.3)	680	27.8 (2.3)
중하	1,053	35.9 (1.8)	853	36.1 (2.3)	890	34.1 (1.7)	286	25.5 (2.9)	676	29.3 (2.3)
중상	1,063	36.6 (1.8)	918	37.2 (1.8)	830	33.4 (1.9)	307	25.1 (3.3)	707	25.6 (1.8)
상	1,059	35.0 (1.8)	943	29.2 (1.5)	844	32.6 (1.8)	299	19.8 (2.9)	691	24.8 (2.0)
거주지역(표준화)										
동	2,746	36.0 (1.0)	2,932	34.3 (1.0)	2,795	34.8 (1.0)	868	23.7 (1.5)	2,082	26.9 (1.1)
읍면	1,434	34.3 (1.6)	745	33.3 (2.0)	715	34.2 (2.2)	373	23.7 (2.9)	758	26.0 (2.3)
소득수준(표준화)										
하	1,005	40.0 (1.7)	763	35.6 (1.8)	901	39.0 (1.7)	300	24.8 (3.2)	680	27.7 (2.2)
중하	1,053	35.1 (1.8)	853	36.0 (2.1)	890	34.2 (1.7)	286	25.2 (2.9)	676	29.7 (2.3)
중상	1,063	35.3 (1.7)	918	36.3 (1.8)	830	32.8 (1.8)	307	24.7 (3.2)	707	25.2 (1.9)
상	1,059	34.5 (1.8)	943	28.7 (1.5)	844	31.9 (1.7)	299	19.7 (2.9)	691	24.7 (2.0)
<b>여자</b>										
19세이상	4,811	36.4 (0.9)	4,389	34.6 (0.9)	4,292	35.2 (0.8)	1,737	30.3 (1.3)	3,959	31.0 (0.9)
65세이상	633	35.4 (2.2)	599	33.9 (2.3)	669	36.8 (1.9)	419	33.9 (3.2)	928	30.7 (2.2)
19세이상(표준화)	4,811	36.6 (0.8)	4,389	34.6 (0.9)	4,292	35.2 (0.8)	1,737	30.4 (1.4)	3,959	31.3 (1.0)
연령(세)										
19-29	1,073	33.5 (1.6)	910	36.8 (1.7)	753	37.0 (1.9)	198	34.9 (4.1)	526	39.6 (2.4)
30-39	1,122	33.2 (1.6)	1,054	32.6 (1.7)	930	32.2 (1.6)	388	29.0 (2.7)	815	30.5 (1.9)
40-49	916	39.0 (1.8)	960	33.6 (1.9)	1,006	30.8 (1.6)	316	28.4 (2.7)	749	27.9 (1.5)
50-59	722	41.6 (1.9)	593	36.5 (2.3)	650	39.5 (2.2)	299	23.9 (3.1)	644	27.3 (2.1)
60-69	590	41.1 (2.2)	497	35.9 (2.4)	525	43.7 (2.3)	272	35.8 (3.5)	638	28.0 (2.2)
70+	388	34.6 (3.0)	375	32.4 (3.1)	428	32.9 (2.4)	264	32.0 (3.7)	587	31.1 (2.5)
거주지역										
동	3,102	36.1 (1.0)	3,483	33.8 (1.1)	3,443	35.3 (0.9)	1,247	31.2 (1.6)	2,919	31.3 (1.1)
읍면	1,709	37.6 (1.2)	906	38.3 (1.7)	849	34.8 (2.0)	490	26.9 (2.2)	1,040	29.6 (2.0)
소득수준										
하	1,136	44.9 (1.7)	938	40.4 (1.7)	1,097	39.8 (1.6)	413	32.8 (2.9)	949	36.7 (2.0)
중하	1,256	35.9 (1.5)	994	36.2 (1.8)	1,097	35.2 (1.6)	410	32.8 (3.0)	959	31.1 (1.6)
중상	1,161	32.8 (1.8)	1,077	32.1 (1.6)	1,028	35.1 (1.9)	424	27.0 (2.3)	958	30.4 (1.9)
상	1,258	33.6 (1.4)	1,108	30.0 (1.6)	1,028	30.5 (1.5)	401	29.1 (2.6)	966	25.3 (1.7)
거주지역(표준화)										
동	3,102	36.4 (1.1)	3,483	33.8 (1.1)	3,443	35.5 (0.9)	1,247	31.3 (1.6)	2,919	31.3 (1.0)
읍면	1,709	36.2 (1.4)	906	37.9 (1.8)	849	34.2 (2.3)	490	26.6 (2.7)	1,040	32.6 (3.0)
소득수준(표준화)										
하	1,136	45.3 (1.7)	938	39.9 (1.6)	1,097	39.7 (1.6)	413	32.8 (2.9)	949	37.0 (2.0)
중하	1,256	36.4 (1.4)	994	36.2 (1.7)	1,097	35.1 (1.6)	410	32.7 (3.0)	959	31.4 (1.7)
중상	1,161	32.9 (1.7)	1,077	32.1 (1.6)	1,028	35.2 (1.8)	424	27.6 (2.4)	958	30.3 (1.9)
상	1,258	33.9 (1.4)	1,108	30.0 (1.6)	1,028	30.6 (1.5)	401	29.6 (2.8)	966	26.1 (1.7)

(계속 : 스트레스인지율 추이, 성별, 만19세이상, 1998-2013)

구 분	'09		'10		'11		'12		'13	
	n	분율(표준오차)	n	분율(표준오차)	n	분율(표준오차)	n	분율(표준오차)	n	분율(표준오차)
<b>남자</b>										
19세이상	3,236	28.6 (0.8)	2,704	25.1 (1.2)	2,560	25.4 (1.1)	2,309	23.5 (1.1)	2,254	21.8 (1.0)
65세이상	691	18.0 (1.5)	613	11.4 (1.6)	620	13.8 (1.6)	601	12.3 (1.6)	504	13.2 (1.8)
19세이상(표준화)	3,236	28.7 (0.8)	2,704	25.2 (1.2)	2,560	25.9 (1.1)	2,309	23.7 (1.2)	2,254	22.5 (1.0)
연령(세)										
19-29	485	27.5 (2.2)	307	25.8 (3.6)	288	29.7 (2.8)	253	23.1 (3.0)	312	23.1 (2.6)
30-39	595	37.8 (2.1)	527	32.3 (2.4)	444	33.2 (2.5)	389	29.8 (2.6)	386	29.0 (2.5)
40-49	642	31.2 (1.9)	532	28.3 (2.3)	452	27.3 (2.5)	401	27.9 (2.6)	446	27.1 (2.6)
50-59	543	25.4 (1.9)	481	21.8 (2.1)	508	20.5 (2.0)	434	22.5 (2.2)	415	16.1 (1.8)
60-69	540	17.9 (1.7)	473	15.5 (2.2)	460	13.9 (2.0)	432	11.8 (1.7)	378	12.0 (2.0)
70+	431	17.1 (1.8)	384	11.2 (1.9)	408	13.9 (1.9)	400	11.4 (2.0)	317	12.7 (2.1)
거주지역										
동	2,391	29.4 (1.0)	2,109	26.2 (1.4)	2,033	25.7 (1.2)	1,826	24.0 (1.3)	1,802	22.6 (1.1)
읍면	845	25.5 (1.5)	595	21.0 (2.3)	527	24.1 (2.5)	483	21.2 (2.4)	452	18.3 (1.9)
소득수준										
하	818	30.7 (1.9)	666	24.1 (2.3)	571	27.2 (2.3)	558	22.4 (2.4)	550	23.4 (2.1)
중하	801	27.9 (1.8)	670	23.4 (2.3)	650	22.6 (2.1)	569	26.9 (2.5)	567	21.3 (1.9)
중상	772	26.9 (1.9)	677	24.7 (2.1)	667	24.1 (1.9)	570	20.9 (2.1)	544	23.7 (2.3)
상	806	29.2 (1.7)	662	28.1 (2.5)	651	28.1 (2.1)	585	23.8 (2.1)	579	19.1 (1.7)
거주지역(표준화)										
동	2,391	28.9 (1.0)	2,109	25.9 (1.3)	2,033	25.7 (1.2)	1,826	23.9 (1.3)	1,802	23.2 (1.1)
읍면	845	26.8 (2.0)	595	22.5 (3.0)	527	27.6 (3.0)	483	23.3 (3.1)	452	20.3 (2.5)
소득수준(표준화)										
하	818	30.7 (1.8)	666	23.7 (2.2)	571	27.4 (2.3)	558	22.1 (2.4)	550	23.9 (2.1)
중하	801	27.9 (1.8)	670	23.8 (2.3)	650	22.9 (2.1)	569	26.9 (2.6)	567	21.7 (2.0)
중상	772	26.8 (1.9)	677	24.7 (2.1)	667	24.4 (2.0)	570	21.2 (2.1)	544	25.6 (2.4)
상	806	29.6 (1.7)	662	28.4 (2.5)	651	28.2 (2.1)	585	24.2 (2.0)	579	19.7 (1.8)
<b>여자</b>										
19세이상	4,244	33.3 (0.9)	3,552	31.4 (1.1)	3,465	30.4 (1.0)	3,278	30.3 (1.0)	3,083	25.7 (1.0)
65세이상	965	30.6 (1.9)	760	29.4 (2.3)	844	29.8 (1.9)	825	27.4 (2.1)	696	28.3 (2.0)
19세이상(표준화)	4,244	34.0 (0.9)	3,552	31.7 (1.1)	3,465	31.2 (1.1)	3,278	31.5 (1.1)	3,083	26.0 (1.1)
연령(세)										
19-29	564	42.4 (2.4)	464	38.8 (2.9)	390	40.6 (3.0)	384	45.5 (2.9)	389	30.5 (3.0)
30-39	830	34.9 (1.7)	727	33.4 (2.2)	654	33.0 (2.2)	571	30.4 (2.3)	552	26.5 (2.1)
40-49	853	29.6 (1.8)	630	26.3 (2.3)	604	27.4 (2.3)	557	28.8 (2.4)	594	23.0 (1.9)
50-59	705	29.1 (1.9)	693	29.6 (2.0)	676	23.8 (1.9)	633	21.4 (1.9)	598	21.0 (1.9)
60-69	667	35.0 (2.2)	554	28.5 (2.4)	562	26.8 (2.4)	572	25.6 (2.5)	470	26.9 (2.3)
70+	625	26.7 (2.1)	484	29.9 (2.6)	579	29.1 (2.2)	561	27.6 (2.3)	480	28.0 (2.6)
거주지역										
동	3,169	34.0 (1.0)	2,781	30.5 (1.2)	2,779	31.0 (1.1)	2,638	29.8 (1.2)	2,504	24.8 (1.1)
읍면	1,075	30.3 (1.7)	771	34.5 (2.2)	686	28.0 (2.1)	640	32.6 (2.4)	579	29.4 (2.1)
소득수준										
하	1,047	36.7 (1.7)	870	38.6 (2.1)	835	33.7 (2.1)	788	33.8 (2.0)	749	31.6 (2.2)
중하	1,059	36.3 (1.9)	873	29.9 (2.0)	878	30.8 (1.9)	824	28.5 (2.0)	776	27.8 (1.8)
중상	1,047	32.6 (1.7)	887	26.1 (1.8)	872	28.7 (2.0)	806	27.6 (2.3)	767	22.5 (1.8)
상	1,049	27.7 (1.6)	871	29.0 (2.0)	854	27.9 (1.8)	822	30.0 (2.1)	777	20.4 (1.7)
거주지역(표준화)										
동	3,169	34.4 (1.0)	2,781	30.7 (1.2)	2,779	31.6 (1.1)	2,638	30.7 (1.2)	2,504	25.2 (1.2)
읍면	1,075	32.2 (1.9)	771	35.4 (2.7)	686	28.5 (3.1)	640	36.1 (3.4)	579	30.8 (2.8)
소득수준(표준화)										
하	1,047	37.5 (1.7)	870	38.5 (2.1)	835	34.6 (2.2)	788	34.8 (2.0)	749	31.9 (2.4)
중하	1,059	37.3 (2.0)	873	30.2 (2.1)	878	31.6 (1.9)	824	30.2 (2.1)	776	27.7 (1.8)
중상	1,047	32.9 (1.8)	887	26.4 (1.9)	872	29.5 (2.0)	806	28.5 (2.5)	767	22.9 (2.0)
상	1,049	28.5 (1.7)	871	30.0 (2.1)	854	28.8 (2.0)	822	31.3 (2.3)	777	21.0 (1.9)

제3부

건  
추  
태  
강  
행  
이

표 1-23. 우울증상경험률<sup>1)</sup> 추이 : 성별, 만19세이상, 2005-2013

(단위 : %)

구 분	'98		'01		'05		'07		'08	
	n	분율(표준오차)	n	분율(표준오차)	n	분율(표준오차)	n	분율(표준오차)	n	분율(표준오차)
<b>전체</b>										
19세이상	-	--	-	--	7,801	15.4 (0.6)	2,980	12.7 (0.6)	6,800	14.5 (0.6)
65세이상	-	--	-	--	1,096	22.3 (1.5)	721	21.3 (1.8)	1,511	21.9 (1.4)
19세이상(표준화) <sup>2)</sup>	-	--	-	--	7,801	15.4 (0.5)	2,980	12.5 (0.7)	6,800	14.3 (0.6)
연령(세)										
19-29	-	--	-	--	1,336	12.4 (1.0)	339	9.7 (1.9)	892	12.4 (1.3)
30-39	-	--	-	--	1,742	12.5 (0.9)	635	9.3 (1.3)	1,413	10.8 (1.0)
40-49	-	--	-	--	1,878	14.8 (1.0)	565	11.7 (1.2)	1,329	13.4 (1.1)
50-59	-	--	-	--	1,229	18.0 (1.3)	504	13.8 (1.6)	1,133	17.4 (1.2)
60-69	-	--	-	--	970	22.8 (1.5)	489	20.4 (2.1)	1,079	19.2 (1.6)
70+	-	--	-	--	646	21.2 (1.9)	448	20.2 (2.0)	954	21.6 (1.8)
거주지역										
동	-	--	-	--	6,238	15.3 (0.6)	2,117	12.7 (0.8)	5,001	14.1 (0.7)
읍면	-	--	-	--	1,563	15.8 (1.2)	863	12.6 (1.0)	1,799	16.7 (1.3)
소득수준 <sup>3)</sup>										
하	-	--	-	--	1,998	21.5 (1.2)	713	14.8 (1.3)	1,628	17.7 (1.3)
중하	-	--	-	--	1,987	15.1 (0.9)	696	13.8 (1.5)	1,635	15.0 (1.0)
중상	-	--	-	--	1,857	12.6 (0.9)	732	11.6 (1.1)	1,665	13.7 (1.0)
상	-	--	-	--	1,872	11.9 (1.1)	701	8.9 (1.1)	1,658	11.5 (1.0)
거주지역(표준화)										
동	-	--	-	--	6,238	15.7 (0.6)	2,117	12.7 (0.8)	5,001	14.2 (0.7)
읍면	-	--	-	--	1,563	14.7 (1.2)	863	11.8 (0.9)	1,799	15.2 (1.5)
소득수준(표준화)										
하	-	--	-	--	1,998	21.5 (1.2)	713	14.9 (1.3)	1,628	17.4 (1.3)
중하	-	--	-	--	1,987	15.0 (0.8)	696	13.6 (1.5)	1,635	14.7 (1.0)
중상	-	--	-	--	1,857	12.6 (0.9)	732	11.5 (1.2)	1,665	13.6 (1.0)
상	-	--	-	--	1,872	11.9 (1.1)	701	8.7 (1.1)	1,658	11.4 (1.0)

1) 우울증상경험률 : 최근 1년 동안 연속적으로 2주 이상 일상생활에 지장이 있을 정도로 슬프거나 절망감 등을 느낀 분율

2) 2005년 추계인구로 연령표준화

3) 소득수준 : 월가구균등화소득(월가구소득/√가구원수)을 성별·연령별(5세단위) 사분위로 분류

\* : 변동계수(coefficient of variation) 25-50%

(계속 : 우울증상경험률 추이, 성별, 만19세이상, 2005-2013)

구 분	'09		'10		'11		'12		'13	
	n	분율(표준오차)	n	분율(표준오차)	n	분율(표준오차)	n	분율(표준오차)	n	분율(표준오차)
<b>전체</b>										
19세이상	7,480	15.0 (0.5)	6,255	12.8 (0.5)	6,026	13.4 (0.6)	5,590	12.9 (0.5)	5,336	10.7 (0.5)
65세이상	1,656	21.8 (1.3)	1,373	16.3 (1.2)	1,464	15.5 (1.2)	1,429	16.5 (1.3)	1,199	14.8 (1.3)
19세이상(표준화)	7,480	14.7 (0.5)	6,255	12.4 (0.5)	6,026	13.2 (0.6)	5,590	12.5 (0.5)	5,336	10.3 (0.5)
연령(세)										
19-29	1,049	13.3 (1.0)	771	11.8 (1.2)	678	13.6 (1.6)	637	9.3 (1.3)	701	10.4 (1.2)
30-39	1,425	11.9 (0.9)	1,254	9.1 (0.9)	1,098	11.6 (1.1)	960	10.8 (1.2)	938	7.6 (1.0)
40-49	1,495	13.4 (1.1)	1,162	11.0 (1.1)	1,056	11.4 (1.3)	958	12.9 (1.2)	1,040	8.3 (1.0)
50-59	1,248	17.8 (1.2)	1,174	16.9 (1.3)	1,184	15.2 (1.1)	1,067	15.0 (1.2)	1,013	13.1 (1.1)
60-69	1,207	17.9 (1.3)	1,026	15.5 (1.3)	1,023	15.0 (1.4)	1,004	15.1 (1.6)	848	12.4 (1.3)
70+	1,056	21.5 (1.5)	868	16.9 (1.5)	987	15.9 (1.6)	964	17.9 (1.5)	796	16.1 (1.8)
거주지역										
동	5,560	15.1 (0.6)	4,889	12.4 (0.5)	4,812	12.9 (0.6)	4,466	12.3 (0.6)	4,306	10.5 (0.6)
읍면	1,920	14.4 (0.9)	1,366	14.1 (1.3)	1,214	15.4 (1.4)	1,124	15.4 (1.4)	1,030	11.6 (1.1)
소득수준										
하	1,865	19.6 (1.0)	1,536	16.3 (1.2)	1,407	17.2 (1.2)	1,348	15.3 (1.1)	1,299	15.1 (1.2)
중하	1,860	14.6 (0.9)	1,543	11.7 (1.0)	1,528	13.8 (1.0)	1,393	13.1 (1.1)	1,342	9.7 (0.9)
중상	1,819	14.2 (0.9)	1,564	11.5 (0.9)	1,539	11.3 (1.1)	1,378	11.3 (1.2)	1,312	9.8 (1.0)
상	1,855	11.4 (0.8)	1,532	11.5 (1.1)	1,505	10.9 (1.1)	1,406	10.9 (1.1)	1,355	8.1 (0.9)
거주지역(표준화)										
동	5,560	15.1 (0.6)	4,889	12.3 (0.5)	4,812	12.8 (0.6)	4,466	12.1 (0.6)	4,306	10.2 (0.6)
읍면	1,920	12.3 (0.9)	1,366	13.1 (1.4)	1,214	14.9 (2.0)	1,124	14.2 (1.7)	1,030	10.7 (1.3)
소득수준(표준화)										
하	1,865	19.1 (1.0)	1,536	15.8 (1.1)	1,407	16.8 (1.3)	1,348	15.0 (1.1)	1,299	14.3 (1.2)
중하	1,860	14.4 (0.9)	1,543	11.4 (1.0)	1,528	13.7 (1.1)	1,393	12.3 (1.1)	1,342	9.2 (0.8)
중상	1,819	14.0 (0.9)	1,564	11.2 (1.0)	1,539	11.3 (1.2)	1,378	10.8 (1.3)	1,312	9.6 (1.0)
상	1,855	11.0 (0.8)	1,532	11.4 (1.1)	1,505	10.6 (1.0)	1,406	10.7 (1.1)	1,355	7.9 (0.9)

(계속 : 우울증상경험률 추이, 성별, 만19세이상, 2005-2013)

구 분	'98		'01		'05		'07		'08	
	n	분율(표준오차)	n	분율(표준오차)	n	분율(표준오차)	n	분율(표준오차)	n	분율(표준오차)
<b>남자</b>										
19세이상	-	--	-	--	3,510	11.3 (0.7)	1,241	8.1 (0.8)	2,839	10.1 (0.6)
65세이상	-	--	-	--	428	15.2 (1.9)	301	13.0 (2.3)	581	12.0 (1.5)
19세이상(표준화)	-	--	-	--	3,510	11.5 (0.7)	1,241	8.1 (0.8)	2,839	10.1 (0.6)
연령(세)										
19-29	-	--	-	--	583	7.8 (1.2)	141	5.0 (1.9)*	366	8.4 (1.6)
30-39	-	--	-	--	812	10.2 (1.1)	247	6.5 (1.4)	598	8.6 (1.3)
40-49	-	--	-	--	872	12.6 (1.2)	248	9.7 (2.1)	580	10.3 (1.4)
50-59	-	--	-	--	579	12.9 (1.5)	205	8.5 (2.0)	489	12.5 (1.6)
60-69	-	--	-	--	445	15.1 (2.0)	217	12.5 (2.5)	441	11.0 (1.9)
70+	-	--	-	--	219	15.8 (2.8)	183	11.6 (2.9)	365	13.7 (2.0)
거주지역										
동	-	--	-	--	2,795	11.8 (0.8)	868	7.9 (1.0)	2,081	9.5 (0.7)
읍면	-	--	-	--	715	9.4 (1.1)	373	8.9 (1.4)	758	13.2 (1.6)
소득수준										
하	-	--	-	--	901	18.2 (1.4)	300	7.6 (1.7)	679	12.7 (1.4)
중하	-	--	-	--	890	10.7 (1.1)	286	8.8 (1.8)	676	10.9 (1.4)
중상	-	--	-	--	830	7.8 (1.0)	307	8.5 (1.8)	707	9.6 (1.3)
상	-	--	-	--	844	8.3 (1.1)	299	5.8 (1.3)	691	7.5 (1.1)
거주지역(표준화)										
동	-	--	-	--	2,795	12.1 (0.8)	868	7.9 (1.0)	2,081	9.5 (0.7)
읍면	-	--	-	--	715	8.7 (1.1)	373	8.3 (1.4)	758	13.4 (2.0)
소득수준(표준화)										
하	-	--	-	--	901	18.1 (1.4)	300	7.8 (1.8)	679	12.7 (1.4)
중하	-	--	-	--	890	10.9 (1.1)	286	8.7 (1.8)	676	10.9 (1.4)
중상	-	--	-	--	830	8.1 (1.0)	307	8.7 (1.8)	707	9.6 (1.2)
상	-	--	-	--	844	8.4 (1.1)	299	5.7 (1.3)	691	7.5 (1.1)
<b>여자</b>										
19세이상	-	--	-	--	4,291	19.4 (0.7)	1,739	17.1 (0.9)	3,961	18.9 (0.9)
65세이상	-	--	-	--	668	27.0 (1.9)	420	26.9 (2.5)	930	28.7 (1.9)
19세이상(표준화)	-	--	-	--	4,291	19.2 (0.7)	1,739	16.6 (0.9)	3,961	18.3 (0.9)
연령(세)										
19-29	-	--	-	--	753	17.3 (1.6)	198	14.6 (2.9)	526	16.6 (2.0)
30-39	-	--	-	--	930	14.9 (1.2)	388	12.3 (2.0)	815	13.1 (1.2)
40-49	-	--	-	--	1,006	17.1 (1.2)	317	13.9 (2.0)	749	16.6 (1.6)
50-59	-	--	-	--	650	23.2 (1.9)	299	19.1 (2.7)	644	22.4 (1.9)
60-69	-	--	-	--	525	29.5 (2.2)	272	27.3 (2.9)	638	26.6 (2.2)
70+	-	--	-	--	427	24.3 (2.4)	265	25.3 (3.2)	589	26.4 (2.4)
거주지역										
동	-	--	-	--	3,443	18.8 (0.8)	1,249	17.3 (1.1)	2,920	18.6 (1.0)
읍면	-	--	-	--	848	22.0 (1.6)	490	16.3 (1.7)	1,041	20.1 (1.7)
소득수준										
하	-	--	-	--	1,097	24.6 (1.6)	413	22.0 (1.9)	949	22.6 (1.9)
중하	-	--	-	--	1,097	19.3 (1.3)	410	18.3 (2.2)	959	19.0 (1.6)
중상	-	--	-	--	1,027	17.2 (1.4)	425	14.7 (1.8)	958	17.8 (1.5)
상	-	--	-	--	1,028	15.4 (1.5)	402	12.2 (1.8)	967	15.4 (1.6)
거주지역(표준화)										
동	-	--	-	--	3,443	19.1 (0.8)	1,249	17.0 (1.1)	2,920	18.5 (1.0)
읍면	-	--	-	--	848	20.8 (1.7)	490	15.8 (1.7)	1,041	16.8 (1.8)
소득수준(표준화)										
하	-	--	-	--	1,097	24.4 (1.5)	413	21.8 (1.9)	949	22.1 (1.9)
중하	-	--	-	--	1,097	19.1 (1.3)	410	17.8 (2.1)	959	18.4 (1.5)
중상	-	--	-	--	1,027	17.1 (1.3)	425	14.5 (1.8)	958	17.3 (1.5)
상	-	--	-	--	1,028	15.3 (1.5)	402	11.4 (1.7)	967	15.2 (1.5)

(계속 : 우울증상경험률 추이, 성별, 만19세이상, 2005-2013)

구 분	'09		'10		'11		'12		'13	
	n	분율(표준오차)	n	분율(표준오차)	n	분율(표준오차)	n	분율(표준오차)	n	분율(표준오차)
<b>남자</b>										
19세이상	3,236	10.1 (0.6)	2,704	8.1 (0.6)	2,560	10.2 (0.7)	2,309	9.1 (0.8)	2,254	6.8 (0.6)
65세이상	691	13.0 (1.3)	613	11.8 (1.7)	620	10.7 (1.3)	601	10.1 (1.2)	504	9.2 (1.3)
19세이상(표준화)	3,236	10.0 (0.6)	2,704	7.9 (0.6)	2,560	10.1 (0.7)	2,309	8.9 (0.8)	2,254	6.6 (0.6)
연령(세)										
19-29	485	7.9 (1.2)	307	5.8 (1.7)*	288	10.7 (2.3)	253	5.7 (1.6)*	312	8.5 (1.7)
30-39	595	9.3 (1.3)	527	5.6 (1.0)	444	10.6 (1.6)	389	8.5 (1.6)	386	4.2 (1.0)
40-49	642	9.1 (1.1)	532	7.8 (1.4)	452	7.4 (1.5)	401	8.4 (1.7)	446	4.8 (1.1)
50-59	543	13.3 (1.6)	481	11.7 (1.8)	508	11.8 (1.6)	434	12.6 (1.8)	415	8.4 (1.5)
60-69	540	11.0 (1.3)	473	10.0 (1.6)	460	11.1 (2.0)	432	11.3 (1.8)	378	7.4 (1.3)
70+	431	13.1 (1.8)	384	11.8 (2.1)	408	10.2 (1.7)	400	11.0 (1.5)	317	9.8 (1.8)
거주지역										
동	2,391	10.4 (0.7)	2,109	7.3 (0.6)	2,033	9.5 (0.8)	1,826	8.0 (0.8)	1,802	7.1 (0.7)
읍면	845	8.8 (1.0)	595	11.1 (1.7)	527	12.9 (1.2)	483	13.9 (1.9)	452	5.8 (1.2)
소득수준										
하	818	15.0 (1.3)	666	9.8 (1.5)	571	13.5 (1.9)	558	9.5 (1.4)	550	10.7 (1.4)
중하	801	9.7 (1.2)	670	7.1 (1.2)	650	10.0 (1.3)	569	9.2 (1.7)	567	5.5 (1.0)
중상	772	8.1 (1.0)	677	7.0 (1.3)	667	9.0 (1.6)	570	8.9 (1.5)	544	5.8 (1.1)
상	806	7.0 (0.9)	662	8.4 (1.5)	651	8.0 (1.5)	585	8.1 (1.4)	579	5.2 (1.1)
거주지역(표준화)										
동	2,391	10.4 (0.7)	2,109	7.3 (0.6)	2,033	9.5 (0.9)	1,826	7.9 (0.8)	1,802	6.9 (0.7)
읍면	845	7.3 (1.1)	595	10.6 (1.8)	527	12.2 (1.6)	483	14.0 (2.3)	452	5.1 (1.1)
소득수준(표준화)										
하	818	14.8 (1.3)	666	9.3 (1.3)	571	13.3 (1.9)	558	9.5 (1.4)	550	10.3 (1.3)
중하	801	9.6 (1.2)	670	7.1 (1.2)	650	9.8 (1.3)	569	8.7 (1.6)	567	5.5 (1.0)
중상	772	8.0 (1.0)	677	6.9 (1.3)	667	9.2 (1.6)	570	8.5 (1.5)	544	6.0 (1.1)
상	806	6.9 (0.9)	662	8.3 (1.5)	651	7.6 (1.5)	585	8.0 (1.4)	579	5.0 (1.0)
<b>여자</b>										
19세이상	4,244	19.8 (0.7)	3,551	17.4 (0.8)	3,466	16.5 (0.8)	3,281	16.5 (0.8)	3,082	14.4 (0.8)
65세이상	965	27.8 (1.8)	760	19.4 (1.6)	844	19.0 (1.7)	828	21.0 (2.0)	695	18.8 (1.9)
19세이상(표준화)	4,244	19.2 (0.7)	3,551	16.9 (0.8)	3,466	16.1 (0.9)	3,281	15.9 (0.8)	3,082	13.7 (0.8)
연령(세)										
19-29	564	19.1 (1.7)	464	18.1 (2.0)	390	16.6 (2.2)	384	13.1 (1.8)	389	12.6 (1.9)
30-39	830	14.6 (1.4)	727	12.8 (1.4)	654	12.7 (1.6)	571	13.2 (1.9)	552	11.0 (1.6)
40-49	853	17.8 (1.6)	630	14.3 (1.5)	604	15.5 (1.9)	557	17.5 (1.9)	594	11.6 (1.6)
50-59	705	22.4 (1.9)	693	22.0 (2.1)	676	18.5 (1.8)	633	17.4 (1.7)	598	17.7 (1.8)
60-69	667	24.1 (2.0)	553	20.5 (2.1)	563	18.5 (1.9)	572	18.4 (2.2)	470	16.8 (2.2)
70+	625	26.6 (2.1)	484	20.1 (1.9)	579	19.5 (2.2)	564	22.3 (2.2)	479	20.1 (2.4)
거주지역										
동	3,169	19.7 (0.9)	2,780	17.5 (0.9)	2,779	16.2 (0.9)	2,640	16.3 (0.8)	2,504	13.8 (0.9)
읍면	1,075	19.9 (1.3)	771	17.0 (2.0)	687	17.8 (2.4)	641	17.1 (2.1)	578	17.4 (1.9)
소득수준										
하	1,047	24.1 (1.5)	870	22.5 (1.7)	836	20.5 (1.5)	790	21.0 (1.7)	749	19.2 (1.9)
중하	1,059	19.4 (1.3)	873	16.3 (1.5)	878	17.4 (1.7)	824	16.5 (1.5)	775	13.9 (1.3)
중상	1,047	20.1 (1.4)	887	15.8 (1.4)	872	13.7 (1.5)	808	13.7 (1.8)	768	13.6 (1.6)
상	1,049	15.7 (1.2)	870	14.7 (1.5)	854	13.9 (1.7)	821	13.8 (1.5)	776	11.0 (1.3)
거주지역(표준화)										
동	3,169	19.6 (0.8)	2,780	17.3 (0.9)	2,779	15.9 (0.9)	2,640	16.1 (0.9)	2,504	13.2 (0.9)
읍면	1,075	17.6 (1.3)	771	15.5 (2.2)	687	17.9 (3.0)	641	13.7 (2.2)	578	16.4 (2.1)
소득수준(표준화)										
하	1,047	23.5 (1.5)	870	21.9 (1.7)	836	19.7 (1.6)	790	20.4 (1.6)	749	18.0 (1.8)
중하	1,059	18.9 (1.3)	873	15.7 (1.5)	878	17.7 (1.8)	824	15.6 (1.5)	775	12.8 (1.3)
중상	1,047	19.8 (1.4)	887	15.4 (1.5)	872	13.3 (1.5)	808	13.1 (1.8)	768	13.0 (1.6)
상	1,049	15.1 (1.2)	870	14.7 (1.5)	854	13.5 (1.7)	821	13.3 (1.5)	776	10.9 (1.4)

제3부

 건 추  
 태 강 이  
 행 이

표 1-24. 연간손상경험률<sup>1)</sup> 추이 : 성별, 만19세이상, 2005-2013

(단위 : %)

구 분	'98		'01		'05		'07		'08	
	n	분율(표준오차)	n	분율(표준오차)	n	분율(표준오차)	n	분율(표준오차)	n	분율(표준오차)
<b>전체</b>										
19세이상	-	--	-	--	25,211	6.8 (0.2)	2,979	5.9 (0.5)	6,800	7.3 (0.4)
65세이상	-	--	-	--	3,706	7.2 (0.5)	721	6.1 (0.9)	1,516	7.3 (0.8)
19세이상(표준화) <sup>2)</sup>	-	--	-	--	25,211	6.8 (0.2)	2,979	5.9 (0.5)	6,800	7.3 (0.4)
연령(세)										
19-29	-	--	-	--	4,559	6.5 (0.4)	339	5.2 (1.3)	891	8.2 (1.1)
30-39	-	--	-	--	5,522	7.0 (0.4)	635	6.5 (1.1)	1,410	6.4 (0.7)
40-49	-	--	-	--	5,812	6.2 (0.3)	563	6.5 (1.1)	1,328	7.6 (0.8)
50-59	-	--	-	--	3,935	7.1 (0.4)	505	4.6 (1.0)	1,133	7.6 (0.8)
60-69	-	--	-	--	3,189	8.0 (0.5)	489	7.0 (1.6)	1,079	5.2 (0.8)
70+	-	--	-	--	2,194	6.1 (0.5)	448	5.9 (1.1)	959	8.7 (1.1)
거주지역										
동	-	--	-	--	20,245	6.8 (0.2)	2,118	6.0 (0.5)	5,000	7.0 (0.4)
읍면	-	--	-	--	4,966	6.5 (0.4)	861	5.8 (0.7)	1,800	8.7 (0.9)
소득수준 <sup>3)</sup>										
하	-	--	-	--	6,287	7.3 (0.4)	712	7.0 (1.3)	1,632	8.5 (0.9)
중하	-	--	-	--	6,293	6.9 (0.4)	696	5.1 (1.0)	1,633	7.1 (0.7)
중상	-	--	-	--	6,190	6.5 (0.3)	733	6.7 (1.2)	1,665	6.3 (0.8)
상	-	--	-	--	6,137	6.3 (0.3)	700	5.6 (0.9)	1,658	7.5 (0.7)
거주지역(표준화)										
동	-	--	-	--	20,245	6.9 (0.2)	2,118	6.0 (0.6)	5,000	7.0 (0.4)
읍면	-	--	-	--	4,966	6.5 (0.4)	861	5.8 (0.8)	1,800	8.1 (1.2)
소득수준(표준화)										
하	-	--	-	--	6,287	7.3 (0.4)	712	7.0 (1.3)	1,632	8.4 (1.0)
중하	-	--	-	--	6,293	6.9 (0.4)	696	5.2 (1.0)	1,633	7.1 (0.8)
중상	-	--	-	--	6,190	6.5 (0.3)	733	6.8 (1.2)	1,665	6.2 (0.8)
상	-	--	-	--	6,137	6.3 (0.3)	700	5.4 (0.9)	1,658	7.6 (0.8)

1) 연간손상경험률 : 최근 1년 동안 병의원이나 응급실 등에서 치료를 받아야 했던 사고나 중독을 경험한 분율

2) 2005년 추계인구로 연령표준화

3) 소득수준 : 월가구균등화소득(월가구소득/ $\sqrt{\text{가구원수}}$ )을 성별·연령별(5세단위) 사분위로 분류

\* : 변동계수(coefficient of variation) 25-50%



(계속 : 연간손상경험률 추이, 성별, 만19세이상, 2005-2013)

구 분	'09		'10		'11		'12		'13	
	n	분율(표준오차)	n	분율(표준오차)	n	분율(표준오차)	n	분율(표준오차)	n	분율(표준오차)
<b>전체</b>										
19세이상	7,471	6.7 (0.3)	6,249	7.5 (0.5)	6,024	7.0 (0.4)	5,598	7.0 (0.5)	5,359	7.7 (0.4)
65세이상	1,648	6.2 (0.6)	1,378	8.0 (0.9)	1,470	8.0 (0.8)	1,434	7.6 (0.9)	1,214	8.3 (1.0)
19세이상(표준화)	7,471	6.7 (0.4)	6,249	7.4 (0.5)	6,024	7.1 (0.5)	5,598	7.0 (0.5)	5,359	7.5 (0.4)
연령(세)										
19-29	1,049	8.0 (0.8)	767	7.4 (1.1)	676	9.4 (1.4)	637	7.9 (1.4)	702	7.5 (1.0)
30-39	1,425	6.1 (0.7)	1,253	7.4 (1.0)	1,094	7.2 (0.9)	959	6.9 (1.0)	938	6.2 (1.0)
40-49	1,495	6.5 (0.7)	1,162	7.3 (0.8)	1,052	4.7 (0.8)	957	5.6 (0.8)	1,042	7.6 (0.9)
50-59	1,246	6.5 (0.7)	1,170	7.2 (0.9)	1,185	7.1 (0.9)	1,070	7.8 (1.0)	1,017	8.8 (1.0)
60-69	1,205	7.5 (0.8)	1,025	7.0 (0.9)	1,027	6.0 (0.8)	1,008	6.9 (0.9)	854	7.5 (1.0)
70+	1,051	5.2 (0.7)	872	9.2 (1.2)	990	8.2 (1.0)	967	7.0 (1.0)	806	8.9 (1.3)
거주지역										
동	5,555	6.7 (0.4)	4,881	6.9 (0.5)	4,810	7.0 (0.5)	4,474	6.8 (0.5)	4,322	7.7 (0.5)
읍면	1,916	6.9 (0.7)	1,368	9.4 (1.0)	1,214	7.1 (0.9)	1,124	7.7 (1.1)	1,037	7.4 (1.0)
소득수준										
하	1,859	7.6 (0.7)	1,538	7.5 (0.8)	1,407	7.4 (0.8)	1,351	7.7 (0.9)	1,307	7.8 (0.9)
중하	1,862	6.4 (0.7)	1,539	7.8 (0.9)	1,527	6.4 (1.0)	1,394	6.8 (0.9)	1,348	8.3 (0.9)
중상	1,819	6.4 (0.8)	1,560	6.9 (0.9)	1,536	8.2 (0.9)	1,380	6.2 (0.8)	1,315	7.4 (0.7)
상	1,851	6.5 (0.7)	1,532	7.5 (0.9)	1,506	6.3 (0.9)	1,408	7.3 (1.1)	1,361	7.2 (0.8)
거주지역(표준화)										
동	5,555	6.7 (0.4)	4,881	6.9 (0.5)	4,810	7.1 (0.5)	4,474	6.8 (0.5)	4,322	7.6 (0.5)
읍면	1,916	6.9 (0.9)	1,368	9.9 (1.4)	1,214	7.7 (1.3)	1,124	7.9 (1.2)	1,037	7.1 (1.1)
소득수준(표준화)										
하	1,859	7.7 (0.7)	1,538	7.4 (0.8)	1,407	7.2 (0.9)	1,351	7.7 (0.9)	1,307	7.5 (0.9)
중하	1,862	6.4 (0.7)	1,539	7.7 (0.9)	1,527	6.6 (1.0)	1,394	6.7 (0.9)	1,348	8.2 (0.9)
중상	1,819	6.5 (0.8)	1,560	7.0 (1.0)	1,536	8.3 (1.0)	1,380	6.2 (0.9)	1,315	7.2 (0.7)
상	1,851	6.4 (0.7)	1,532	7.6 (0.9)	1,506	6.4 (1.0)	1,408	7.3 (1.1)	1,361	7.3 (0.8)

제3부

건 추  
태 강  
행 이

(계속 : 연간손상경험률 추이, 성별, 만19세이상, 2005-2013)

구 분	'98		'01		'05		'07		'08	
	n	분율(표준오차)	n	분율(표준오차)	n	분율(표준오차)	n	분율(표준오차)	n	분율(표준오차)
<b>남자</b>										
19세이상	-	--	-	--	11,723	7.8 (0.3)	1,240	7.4 (0.8)	2,834	8.3 (0.7)
65세이상	-	--	-	--	1,481	5.9 (0.6)	301	6.2 (1.3)	581	6.4 (1.3)
19세이상(표준화)	-	--	-	--	11,723	7.7 (0.3)	1,240	7.4 (0.8)	2,834	8.3 (0.7)
연령(세)										
19-29	-	--	-	--	2,051	8.8 (0.7)	141	6.9 (2.1)*	366	11.4 (1.8)
30-39	-	--	-	--	2,684	8.8 (0.6)	247	9.5 (2.0)	594	7.7 (1.1)
40-49	-	--	-	--	2,822	7.0 (0.5)	247	8.4 (1.9)	579	8.6 (1.2)
50-59	-	--	-	--	1,918	7.2 (0.6)	205	4.8 (1.8)*	489	7.0 (1.2)
60-69	-	--	-	--	1,449	6.8 (0.7)	217	4.8 (1.7)*	440	5.3 (1.2)
70+	-	--	-	--	799	4.5 (0.7)	183	7.4 (1.9)*	366	6.9 (1.8)*
거주지역										
동	-	--	-	--	9,410	7.8 (0.3)	868	7.5 (0.9)	2,079	7.9 (0.8)
읍면	-	--	-	--	2,313	7.7 (0.6)	372	6.8 (1.6)	755	10.1 (1.6)
소득수준										
하	-	--	-	--	2,949	8.8 (0.6)	300	7.1 (1.8)*	681	9.8 (1.6)
중하	-	--	-	--	2,863	8.3 (0.6)	285	6.7 (1.7)*	673	7.1 (1.2)
중상	-	--	-	--	2,894	7.6 (0.5)	308	9.6 (2.0)	707	7.2 (1.3)
상	-	--	-	--	2,866	6.0 (0.5)	298	6.8 (1.5)	689	8.9 (1.3)
거주지역(표준화)										
동	-	--	-	--	9,410	7.6 (0.3)	868	7.6 (0.9)	2,079	7.8 (0.8)
읍면	-	--	-	--	2,313	7.9 (0.6)	372	6.8 (1.7)	755	9.8 (2.1)
소득수준(표준화)										
하	-	--	-	--	2,949	8.7 (0.6)	300	6.8 (1.7)*	681	9.8 (1.5)
중하	-	--	-	--	2,863	8.2 (0.6)	285	6.8 (1.7)	673	7.2 (1.2)
중상	-	--	-	--	2,894	7.6 (0.5)	308	9.8 (2.0)	707	7.1 (1.2)
상	-	--	-	--	2,866	6.0 (0.5)	298	6.8 (1.5)	689	8.9 (1.3)
<b>여자</b>										
19세이상	-	--	-	--	13,488	5.8 (0.2)	1,739	4.5 (0.6)	3,966	6.4 (0.5)
65세이상	-	--	-	--	2,225	8.1 (0.6)	420	6.0 (1.2)	935	7.8 (1.0)
19세이상(표준화)	-	--	-	--	13,488	5.7 (0.2)	1,739	4.4 (0.6)	3,966	6.2 (0.4)
연령(세)										
19-29	-	--	-	--	2,508	4.1 (0.4)	198	3.3 (1.6)*	525	4.7 (1.0)
30-39	-	--	-	--	2,838	5.2 (0.4)	388	3.3 (1.0)*	816	5.2 (0.9)
40-49	-	--	-	--	2,990	5.4 (0.4)	316	4.4 (1.2)*	749	6.6 (1.0)
50-59	-	--	-	--	2,017	7.0 (0.6)	300	4.4 (1.4)*	644	8.2 (1.2)
60-69	-	--	-	--	1,740	9.0 (0.7)	272	8.9 (1.9)	639	5.2 (1.0)
70+	-	--	-	--	1,395	7.0 (0.7)	265	5.1 (1.5)*	593	9.7 (1.4)
거주지역										
동	-	--	-	--	10,835	5.9 (0.3)	1,250	4.5 (0.7)	2,921	6.2 (0.5)
읍면	-	--	-	--	2,653	5.3 (0.5)	489	4.7 (0.9)	1,045	7.4 (0.8)
소득수준										
하	-	--	-	--	3,338	5.7 (0.4)	412	7.0 (1.7)	951	7.1 (1.0)
중하	-	--	-	--	3,430	5.5 (0.4)	411	3.7 (1.1)*	960	7.1 (1.0)
중상	-	--	-	--	3,296	5.4 (0.4)	425	3.8 (1.0)*	958	5.4 (0.8)
상	-	--	-	--	3,271	6.6 (0.5)	402	4.2 (1.0)	969	6.2 (0.8)
거주지역(표준화)										
동	-	--	-	--	10,835	6.0 (0.3)	1,250	4.4 (0.7)	2,921	6.1 (0.5)
읍면	-	--	-	--	2,653	4.8 (0.5)	489	4.9 (1.0)	1,045	5.7 (0.8)
소득수준(표준화)										
하	-	--	-	--	3,338	5.7 (0.4)	412	7.1 (1.6)	951	7.0 (0.9)
중하	-	--	-	--	3,430	5.4 (0.4)	411	3.6 (1.1)*	960	7.0 (1.0)
중상	-	--	-	--	3,296	5.3 (0.4)	425	3.9 (0.9)	958	5.1 (0.8)
상	-	--	-	--	3,271	6.5 (0.5)	402	3.8 (0.8)	969	5.9 (0.8)

(계속 : 연간손상경험률 추이, 성별, 만19세이상, 2005-2013)

구 분	'09		'10		'11		'12		'13	
	n	분율(표준오차)	n	분율(표준오차)	n	분율(표준오차)	n	분율(표준오차)	n	분율(표준오차)
<b>남자</b>										
19세이상	3,233	8.0 (0.6)	2,698	8.3 (0.8)	2,556	8.8 (0.8)	2,311	7.2 (0.7)	2,264	8.2 (0.7)
65세이상	687	5.7 (0.9)	615	7.7 (1.4)	623	6.8 (1.3)	604	7.1 (1.8)*	510	6.9 (1.5)
19세이상(표준화)	3,233	8.0 (0.6)	2,698	8.3 (0.8)	2,556	8.9 (0.8)	2,311	7.3 (0.7)	2,264	8.1 (0.7)
연령(세)										
19-29	485	9.8 (1.4)	306	8.5 (1.9)	288	12.3 (2.3)	253	9.5 (2.0)	312	6.3 (1.4)
30-39	595	8.0 (1.2)	525	9.2 (1.7)	441	11.3 (1.6)	387	6.8 (1.4)	386	7.6 (1.7)
40-49	642	8.2 (1.2)	531	7.9 (1.3)	448	5.3 (1.2)	401	6.5 (1.3)	448	10.1 (1.5)
50-59	542	7.1 (1.1)	478	8.0 (1.5)	507	9.6 (1.7)	435	6.7 (1.4)	416	9.7 (1.5)
60-69	541	7.4 (1.2)	473	7.3 (1.3)	463	4.3 (1.0)	434	6.9 (1.4)	383	7.6 (1.5)
70+	428	4.5 (0.9)	385	8.1 (1.7)	409	6.8 (1.7)	401	6.5 (2.0)*	319	7.1 (1.8)*
거주지역										
동	2,390	8.0 (0.6)	2,102	7.5 (0.9)	2,028	8.5 (0.9)	1,829	6.8 (0.6)	1,810	8.3 (0.7)
읍면	843	7.7 (1.2)	596	11.1 (1.9)	528	10.2 (1.9)	482	8.9 (2.1)	454	7.9 (1.4)
소득수준										
하	817	9.4 (1.1)	666	7.7 (1.2)	570	9.0 (1.6)	560	8.7 (1.4)	553	9.4 (1.4)
중하	801	8.6 (1.1)	668	9.4 (1.6)	649	8.7 (1.6)	569	7.5 (1.5)	570	8.2 (1.3)
중상	774	7.0 (1.2)	675	7.3 (1.4)	665	10.7 (1.6)	571	4.7 (1.0)	545	7.7 (1.2)
상	803	6.8 (1.0)	661	8.4 (1.6)	651	6.9 (1.5)	584	7.8 (1.4)	582	7.8 (1.2)
거주지역(표준화)										
동	2,390	7.9 (0.6)	2,102	7.5 (0.8)	2,028	8.4 (0.8)	1,829	6.8 (0.6)	1,810	8.2 (0.7)
읍면	843	7.7 (1.4)	596	12.6 (2.5)	528	11.9 (2.4)	482	8.9 (2.1)	454	7.9 (1.6)
소득수준(표준화)										
하	817	9.5 (1.1)	666	7.4 (1.2)	570	8.9 (1.6)	560	8.5 (1.4)	553	9.2 (1.4)
중하	801	8.6 (1.1)	668	9.5 (1.6)	649	9.0 (1.7)	569	7.6 (1.5)	570	8.2 (1.3)
중상	774	7.0 (1.2)	675	7.4 (1.5)	665	10.8 (1.6)	571	4.4 (1.0)	545	7.2 (1.1)
상	803	6.8 (1.0)	661	8.4 (1.6)	651	7.1 (1.5)	584	8.2 (1.5)	582	8.0 (1.3)
<b>여자</b>										
19세이상	4,238	5.5 (0.4)	3,551	6.7 (0.5)	3,468	5.4 (0.4)	3,287	6.8 (0.7)	3,095	7.2 (0.5)
65세이상	961	6.5 (0.9)	763	8.2 (1.1)	847	8.9 (1.2)	830	8.0 (1.2)	704	9.3 (1.3)
19세이상(표준화)	4,238	5.4 (0.4)	3,551	6.5 (0.5)	3,468	5.2 (0.4)	3,287	6.6 (0.7)	3,095	6.9 (0.6)
연령(세)										
19-29	564	6.2 (1.1)	461	6.2 (1.3)	388	6.3 (1.3)	384	6.3 (1.6)*	390	8.9 (1.6)
30-39	830	4.1 (0.7)	728	5.5 (1.0)	653	3.1 (0.7)	572	7.1 (1.5)	552	4.9 (0.9)
40-49	853	4.7 (0.8)	631	6.8 (1.2)	604	4.2 (0.9)	556	4.7 (0.9)	594	5.2 (0.9)
50-59	704	5.9 (0.9)	692	6.5 (1.1)	678	4.6 (1.0)	635	8.9 (1.6)	601	8.0 (1.2)
60-69	664	7.6 (1.3)	552	6.8 (1.3)	564	7.6 (1.3)	574	6.9 (1.4)	471	7.4 (1.3)
70+	623	5.6 (0.9)	487	9.8 (1.5)	581	9.1 (1.4)	566	7.3 (1.4)	487	10.1 (1.7)
거주지역										
동	3,165	5.3 (0.4)	2,779	6.4 (0.6)	2,782	5.6 (0.5)	2,645	6.9 (0.7)	2,512	7.2 (0.6)
읍면	1,073	6.1 (0.7)	772	7.8 (1.0)	686	4.2 (0.8)	642	6.3 (1.9)*	583	7.0 (1.2)
소득수준										
하	1,042	5.7 (0.7)	872	7.3 (1.0)	837	5.9 (0.9)	791	6.7 (1.4)	754	6.4 (1.0)
중하	1,061	4.4 (0.7)	871	6.2 (1.1)	878	4.1 (0.8)	825	6.2 (1.0)	778	8.4 (1.1)
중상	1,045	5.9 (0.8)	885	6.6 (1.1)	871	5.7 (0.9)	809	7.7 (1.3)	770	7.1 (1.0)
상	1,048	6.1 (0.8)	871	6.6 (1.0)	855	5.6 (1.1)	824	6.8 (1.2)	779	6.6 (1.0)
거주지역(표준화)										
동	3,165	5.3 (0.4)	2,779	6.3 (0.6)	2,782	5.6 (0.5)	2,645	6.7 (0.7)	2,512	7.0 (0.6)
읍면	1,073	6.0 (1.0)	772	6.7 (1.2)	686	3.6 (1.1)*	642	6.4 (2.1)*	583	6.1 (1.3)
소득수준(표준화)										
하	1,042	5.7 (0.8)	872	7.3 (1.0)	837	5.8 (1.0)	791	6.6 (1.4)	754	5.7 (1.0)
중하	1,061	4.2 (0.7)	871	5.9 (1.0)	878	4.1 (0.8)	825	5.9 (1.1)	778	7.9 (1.1)
중상	1,045	5.8 (0.8)	885	6.5 (1.2)	871	5.5 (0.9)	809	8.2 (1.4)	770	7.4 (1.1)
상	1,048	6.2 (0.8)	871	6.4 (1.0)	855	5.5 (1.1)	824	6.1 (1.1)	779	6.6 (1.1)

제3부

 건 추  
 태 강 이  
 행 이

표 1-25. 소아청소년 연간손상경험률<sup>1)</sup> 주이 : 성별, 만1-18세, 2005-2013

(단위 : %)

구 분	'98		'01		'05		'07		'08	
	n	분율(표준오차)	n	분율(표준오차)	n	분율(표준오차)	n	분율(표준오차)	n	분율(표준오차)
<b>전체</b> 1-18세	-	--	-	--	8,291	7.6 (0.3)	1,163	8.2 (0.9)	2,464	7.7 (0.6)
연령(세)										
1-5	-	--	-	--	1,964	8.4 (0.6)	315	6.8 (1.4)	656	7.9 (1.2)
6-11	-	--	-	--	3,025	6.8 (0.5)	477	7.9 (1.5)	972	7.0 (0.9)
12-14	-	--	-	--	1,592	7.6 (0.7)	192	9.1 (2.4)*	429	4.9 (1.1)
15-18	-	--	-	--	1,710	7.9 (0.7)	179	9.3 (2.4)*	407	10.6 (1.7)
<b>남자</b> 1-18세	-	--	-	--	4,275	10.0 (0.5)	622	10.2 (1.2)	1,278	8.8 (0.9)
연령(세)										
1-5	-	--	-	--	987	10.0 (1.0)	178	7.3 (2.0)*	329	7.9 (1.6)
6-11	-	--	-	--	1,561	8.6 (0.8)	246	8.8 (2.0)	507	6.9 (1.3)
12-14	-	--	-	--	826	11.5 (1.1)	107	11.8 (3.6)*	230	7.7 (1.9)
15-18	-	--	-	--	901	10.9 (1.1)	91	13.0 (3.9)*	212	13.0 (2.6)
<b>여자</b> 1-18세	-	--	-	--	4,016	5.0 (0.3)	541	6.0 (1.1)	1,186	6.5 (0.9)
연령(세)										
1-5	-	--	-	--	977	6.8 (0.8)	137	6.3 (2.2)*	327	7.9 (1.7)
6-11	-	--	-	--	1,464	4.8 (0.6)	231	7.0 (1.8)*	465	7.1 (1.4)
12-14	-	--	-	--	766	3.2 (0.6)	85	5.6 (2.9)**	199	1.8 (0.9)*
15-18	-	--	-	--	809	4.5 (0.8)	88	4.7 (2.2)*	195	8.0 (2.4)*

1) 소아청소년 연간손상경험률 : 최근 1년 동안 병의원이나 응급실 등에서 치료를 받아야 했던 사고나 중독을 경험한 분율

\* : 변동계수(coefficient of variation) 25-50%, \*\* : 변동계수 50%이상

(계속 : 소아청소년 연간손상경험률 추이, 성별, 만1-18세, 2005-2013)

구 분	'09		'10		'11		'12		'13	
	n	분율(표준오차)	n	분율(표준오차)	n	분율(표준오차)	n	분율(표준오차)	n	분율(표준오차)
<b>전체</b> 1-18세	2,539	8.2 (0.7)	2,116	7.7 (0.7)	1,827	7.8 (0.8)	1,611	9.7 (1.1)	1,754	8.0 (0.7)
연령(세)										
1-5	664	9.2 (1.2)	604	10.8 (1.7)	538	8.9 (1.7)	447	7.6 (1.4)	485	6.8 (1.3)
6-11	894	8.9 (1.0)	780	7.8 (1.2)	632	7.2 (1.2)	554	9.2 (2.0)	622	8.1 (1.2)
12-14	470	8.9 (1.7)	371	6.4 (1.3)	308	8.3 (1.9)	315	9.9 (2.1)	293	10.1 (1.9)
15-18	511	6.1 (1.1)	361	6.0 (1.6)*	349	7.1 (1.5)	295	11.7 (2.3)	354	7.8 (1.6)
<b>남자</b> 1-18세	1,337	10.6 (1.1)	1,102	10.7 (1.1)	957	10.1 (1.4)	892	11.8 (1.5)	912	9.2 (1.2)
연령(세)										
1-5	367	11.5 (1.8)	297	14.0 (2.3)	279	11.8 (2.8)	261	6.4 (1.4)	248	5.1 (1.6)*
6-11	460	9.8 (1.5)	408	10.6 (1.9)	327	9.2 (1.7)	299	10.9 (2.3)	333	8.5 (1.8)
12-14	245	12.6 (2.8)	203	9.3 (2.2)	169	13.3 (3.4)*	165	15.1 (3.1)	158	13.8 (3.2)
15-18	265	9.3 (1.9)	194	9.4 (2.4)*	182	7.8 (2.3)*	167	14.9 (3.3)	173	10.6 (2.7)*
<b>여자</b> 1-18세	1,202	5.6 (0.7)	1,014	4.3 (0.7)	870	5.1 (0.9)	719	7.2 (1.4)	842	6.8 (0.9)
연령(세)										
1-5	297	6.7 (1.7)*	307	7.2 (2.2)*	259	5.9 (1.8)*	186	8.9 (2.5)*	237	8.5 (2.1)*
6-11	434	8.0 (1.5)	372	4.9 (1.2)	305	5.1 (1.6)*	255	7.4 (2.6)*	289	7.6 (1.7)
12-14	225	4.7 (1.4)*	168	3.1 (1.7)**	139	2.5 (1.3)**	150	4.1 (2.4)**	135	6.1 (2.2)*
15-18	246	2.6 (1.0)*	167	1.7 (1.0)**	167	6.2 (2.3)*	128	7.7 (3.2)*	181	4.7 (1.8)*

표 1-26. 운전자의 안전벨트착용률<sup>1)</sup> 추이 : 성별, 만19세이상, 1998-2013

(단위 : %)

구 분	'98 <sup>2)</sup>		'01		'05		'07		'08	
	n	분율(표준오차)	n	분율(표준오차)	n	분율(표준오차)	n	분율(표준오차)	n	분율(표준오차)
<b>전체</b>										
19세이상	2,886	51.0 (1.5)	3,249	85.1 (0.7)	3,851	82.6 (0.8)	1,439	73.7 (1.8)	3,334	72.6 (1.2)
65세이상	33	87.0 (5.5)	56	97.3 (1.9)	100	87.0 (3.8)	95	83.1 (4.8)	175	86.0 (2.8)
19세이상(표준화) <sup>3)</sup>	2,886	-- <sup>5)</sup>	3,249	--	3,851	83.1 (0.9)	1,439	74.7 (1.7)	3,334	73.9 (1.2)
연령(세)										
19-29	591	50.1 (2.5)	561	84.6 (1.8)	666	77.2 (2.0)	190	63.8 (4.6)	470	70.7 (2.5)
30-39	1,069	46.4 (2.1)	1,143	84.0 (1.3)	1,198	83.0 (1.2)	458	73.4 (2.6)	1,004	71.6 (1.8)
40-49	805	50.6 (2.2)	1,016	84.0 (1.3)	1,188	83.1 (1.3)	381	74.6 (3.1)	909	71.8 (1.8)
50-59	327	63.7 (2.9)	389	87.6 (2.1)	550	86.6 (1.6)	241	82.0 (3.1)	603	74.2 (2.2)
60-69	90	70.4 (5.4)	128	94.8 (1.8)	218	94.0 (1.8)	121	89.3 (2.8)	285	81.7 (2.7)
70+	4	-- <sup>6)</sup>	12	--	31	80.6 (6.9)	48	79.0 (7.0)	63	86.9 (4.6)
거주지역										
동	2,068	54.6 (1.7)	2,682	85.8 (0.8)	3,214	83.8 (0.8)	1,083	75.5 (1.8)	2,640	74.5 (1.2)
읍면	818	33.0 (2.2)	567	81.2 (2.1)	637	76.4 (2.9)	356	66.9 (5.1)	694	62.9 (3.6)
소득수준 <sup>4)</sup>										
하	482	40.8 (2.7)	511	85.8 (1.6)	767	81.7 (1.7)	260	62.2 (3.4)	629	67.7 (2.3)
중하	683	47.6 (2.3)	663	84.7 (1.5)	915	83.2 (1.4)	320	73.2 (3.4)	755	71.9 (2.0)
중상	750	51.5 (2.3)	827	83.6 (1.5)	982	82.2 (1.4)	381	76.7 (3.0)	897	72.4 (1.9)
상	971	57.3 (2.2)	1,070	85.9 (1.1)	1,140	83.8 (1.4)	443	78.6 (2.6)	984	76.9 (1.8)
거주지역(표준화)										
동	2,068	--	2,682	--	3,214	84.5 (0.9)	1,083	76.7 (1.8)	2,640	76.1 (1.2)
읍면	818	--	567	--	637	--	356	--	694	64.0 (3.7)
소득수준(표준화)										
하	482	--	511	--	767	--	260	--	629	--
중하	683	--	663	--	915	--	320	--	755	--
중상	750	--	827	--	982	--	381	--	897	--
상	971	--	1,070	--	1,140	--	443	78.3 (2.3)	984	77.6 (1.8)

1) 운전자의 안전벨트착용률 : 운전자 중 운전 시 안전벨트를 항상 착용하는 분율

2) '98년 : 만20세이상

3) 2005년 추계인구로 연령표준화

4) 소득수준 : 월가구균등화소득(월가구소득/ $\sqrt{\text{가구원수}}$ )을 성별·연령별(5세단위) 사분위로 분류

5) 연령대별 자료수(n)가 20명 미만으로 연령표준화 결과 비제시

6) 자료수(n)가 20명 미만으로 결과 비제시

(계속 : 운전자의 안전벨트착용률 추이, 성별, 만19세이상, 1998-2013)

구 분	'09		'10		'11		'12		'13	
	n	분율(표준오차)	n	분율(표준오차)	n	분율(표준오차)	n	분율(표준오차)	n	분율(표준오차)
<b>전체</b>										
19세이상	3,624	70.2 (1.1)	3,538	72.8 (1.2)	3,425	68.5 (1.3)	3,124	65.8 (1.3)	3,021	67.3 (1.2)
65세이상	218	78.2 (3.2)	302	77.6 (3.0)	356	71.8 (2.6)	397	74.4 (2.9)	318	63.8 (3.3)
19세이상(표준화)	3,624	71.1 (1.0)	3,538	72.8 (1.3)	3,425	69.0 (1.2)	3,124	66.0 (1.3)	3,021	66.6 (1.2)
연령(세)										
19-29	524	64.7 (2.2)	409	68.5 (3.0)	367	64.6 (2.7)	317	59.6 (3.3)	333	58.4 (3.2)
30-39	966	71.6 (1.9)	977	75.0 (1.9)	836	71.0 (1.9)	738	64.7 (2.0)	715	69.9 (2.0)
40-49	1,032	71.1 (1.7)	887	72.3 (1.8)	796	68.0 (2.2)	729	68.5 (2.2)	785	70.6 (2.1)
50-59	658	68.2 (2.2)	710	71.7 (2.0)	792	66.9 (2.5)	675	64.3 (2.4)	652	66.5 (2.1)
60-69	357	80.4 (2.6)	412	81.4 (2.4)	450	71.2 (2.8)	458	75.2 (2.6)	379	67.1 (2.7)
70+	87	82.4 (4.1)	143	71.6 (5.3)	184	79.5 (3.4)	207	72.4 (4.1)	157	69.0 (4.3)
거주지역										
동	2,828	72.4 (1.2)	2,852	75.0 (1.3)	2,834	72.6 (1.3)	2,593	68.4 (1.3)	2,425	69.3 (1.3)
읍면	796	60.6 (3.0)	686	64.2 (3.0)	591	50.9 (3.9)	531	54.2 (3.2)	596	58.9 (2.8)
소득수준										
하	754	66.8 (2.2)	722	69.2 (2.1)	614	67.2 (2.1)	647	60.5 (2.6)	605	65.2 (2.3)
중하	806	66.1 (1.9)	838	73.4 (2.1)	823	65.0 (2.3)	728	68.6 (2.2)	706	64.7 (2.2)
중상	928	73.3 (1.8)	916	75.1 (2.1)	923	68.8 (2.3)	782	64.3 (2.4)	799	65.9 (2.1)
상	1,102	72.9 (1.8)	1,024	73.3 (2.2)	1,039	71.8 (2.5)	934	68.6 (2.3)	898	72.1 (2.1)
거주지역(표준화)										
동	2,828	73.6 (1.2)	2,852	75.0 (1.5)	2,834	72.8 (1.3)	2,593	68.6 (1.3)	2,425	68.7 (1.4)
읍면	796	61.5 (3.1)	686	64.8 (3.1)	591	52.9 (3.9)	531	55.1 (3.3)	596	57.7 (3.3)
소득수준(표준화)										
하	754	--	722	69.2 (2.3)	614	67.1 (2.2)	647	60.9 (2.8)	605	65.0 (2.4)
중하	806	--	838	74.5 (2.0)	823	65.6 (2.2)	728	69.2 (2.2)	706	63.8 (2.2)
중상	928	--	916	74.4 (2.1)	923	69.5 (2.3)	782	64.1 (2.4)	799	65.3 (2.3)
상	1,102	73.6 (1.8)	1,024	72.6 (2.4)	1,039	72.2 (2.3)	934	68.2 (2.4)	898	71.5 (2.2)

제3부

건 추  
태 강  
행 이

(계속 : 운전자의 안전벨트착용률 추이, 성별, 만19세이상, 1998-2013)

구 분	'98		'01		'05		'07		'08	
	n	분율(표준오차)	n	분율(표준오차)	n	분율(표준오차)	n	분율(표준오차)	n	분율(표준오차)
<b>남자</b>										
19세이상	2,326	48.8 (1.6)	2,419	82.8 (0.8)	2,570	81.0 (0.9)	861	70.9 (2.1)	2,049	70.1 (1.3)
65세이상	32	88.6 (5.4)	55	97.2 (2.0)	91	90.0 (3.8)	87	83.5 (4.6)	158	86.1 (3.0)
19세이상(표준화)	2,326	--	2,419	--	2,570	81.9 (1.0)	861	71.8 (2.1)	2,049	71.6 (1.4)
연령(세)										
19-29	468	48.0 (2.9)	413	81.9 (2.2)	415	77.2 (2.3)	101	62.4 (6.3)	256	70.1 (3.3)
30-39	833	43.3 (2.2)	801	81.4 (1.5)	740	79.9 (1.4)	233	68.9 (3.5)	565	69.4 (2.2)
40-49	640	47.3 (2.5)	740	80.8 (1.5)	761	80.6 (1.6)	223	70.8 (3.6)	525	66.7 (2.3)
50-59	295	62.8 (3.2)	331	86.2 (2.3)	429	84.9 (1.9)	154	77.5 (3.7)	400	70.2 (2.6)
60-69	86	70.7 (5.5)	122	94.6 (1.9)	197	94.6 (1.8)	108	88.3 (3.0)	245	82.6 (2.8)
70+	4	--	12	--	28	83.9 (6.8)	42	80.1 (6.5)	58	86.2 (4.9)
거주지역										
동	1,650	52.4 (1.9)	1,981	83.5 (0.9)	2,120	82.4 (0.9)	647	72.9 (2.3)	1,591	72.5 (1.4)
읍면	676	31.7 (2.3)	438	79.4 (2.3)	450	74.1 (2.9)	214	63.2 (4.7)	458	58.0 (3.8)
소득수준										
하	419	39.9 (2.9)	413	84.5 (1.8)	557	81.7 (1.9)	164	61.2 (4.7)	417	65.5 (2.7)
중하	579	45.4 (2.4)	522	82.8 (1.7)	636	82.2 (1.8)	198	70.4 (4.2)	487	68.5 (2.5)
중상	621	50.3 (2.3)	639	81.1 (1.8)	644	79.5 (1.6)	230	74.8 (3.6)	543	69.6 (2.4)
상	707	54.6 (2.4)	722	83.6 (1.3)	699	81.6 (1.7)	247	74.5 (3.4)	553	75.6 (2.1)
거주지역(표준화)										
동	1,650	--	1,981	--	2,120	--	647	74.0 (2.2)	1,591	74.3 (1.4)
읍면	676	--	438	--	450	--	214	--	458	58.8 (4.3)
소득수준(표준화)										
하	419	--	413	--	557	--	164	--	417	--
중하	579	--	522	--	636	--	198	--	487	--
중상	621	--	639	--	644	--	230	--	543	--
상	707	--	722	--	699	--	247	--	553	76.6 (2.1)
<b>여자</b>										
19세이상	560	60.3 (2.1)	830	91.5 (1.2)	1,281	86.4 (1.2)	578	79.5 (2.4)	1,285	77.8 (1.4)
65세이상	1	--	1	--	9	--	8	--	17	--
19세이상(표준화)	560	--	830	--	1,281	--	578	--	1,285	--
연령(세)										
19-29	123	58.3 (4.5)	148	92.3 (2.2)	251	77.3 (3.1)	89	66.1 (5.9)	214	71.7 (3.3)
30-39	236	57.4 (3.3)	342	89.6 (2.1)	458	89.0 (1.7)	225	81.4 (3.3)	439	75.7 (2.5)
40-49	165	63.6 (4.1)	276	92.2 (1.7)	427	88.8 (1.4)	158	82.1 (3.8)	384	81.5 (2.0)
50-59	32	72.9 (9.3)	58	94.9 (4.0)	121	93.3 (2.2)	87	93.0 (3.2)	203	83.9 (3.1)
60-69	4	--	6	--	21	88.3 (7.3)	13	--	40	75.8 (8.9)
70+	0	--	0	--	3	--	6	--	5	--
거주지역										
동	418	63.7 (2.3)	701	92.2 (1.1)	1,094	87.0 (1.1)	436	81.0 (2.4)	1,049	78.5 (1.6)
읍면	142	39.7 (3.9)	129	87.0 (4.4)	187	82.5 (4.3)	142	73.9 (7.6)	236	73.9 (3.5)
소득수준										
하	63	46.6 (6.8)	98	91.0 (2.7)	210	81.5 (3.0)	96	64.7 (5.4)	212	73.4 (3.6)
중하	104	60.1 (5.2)	141	91.4 (2.9)	279	86.1 (2.1)	122	79.4 (4.8)	268	80.1 (3.0)
중상	129	57.4 (5.0)	188	91.8 (2.1)	338	88.2 (1.9)	151	80.6 (4.2)	354	77.9 (2.6)
상	264	64.7 (3.2)	348	90.4 (1.7)	441	87.7 (2.0)	196	85.5 (2.8)	431	79.1 (2.1)
거주지역(표준화)										
동	418	--	701	--	1,094	--	436	--	1,049	--
읍면	142	--	129	--	187	--	142	--	236	--
소득수준(표준화)										
하	63	--	98	--	210	--	96	--	212	--
중하	104	--	141	--	279	--	122	--	268	--
중상	129	--	188	--	338	--	151	--	354	--
상	264	--	348	--	441	--	196	--	431	--



(계속 : 운전자의 안전벨트착용률 추이, 성별, 만19세이상, 1998-2013)

구 분	'09		'10		'11		'12		'13	
	n	분율(표준오차)	n	분율(표준오차)	n	분율(표준오차)	n	분율(표준오차)	n	분율(표준오차)
<b>남자</b>										
19세이상	2,294	66.6 (1.2)	2,125	69.9 (1.6)	2,024	65.1 (1.7)	1,846	63.4 (1.5)	1,757	63.5 (1.4)
65세이상	198	77.7 (3.3)	275	77.6 (3.0)	315	71.4 (2.9)	337	74.7 (2.9)	274	63.3 (3.6)
19세이상(표준화)	2,294	67.7 (1.2)	2,125	70.2 (1.7)	2,024	66.0 (1.6)	1,846	63.7 (1.5)	1,757	63.3 (1.5)
연령(세)										
19-29	322	60.8 (2.9)	219	67.0 (4.1)	201	64.0 (4.1)	176	58.3 (4.1)	172	57.1 (4.2)
30-39	547	68.4 (2.4)	499	71.8 (2.4)	416	67.3 (2.6)	371	63.8 (2.7)	357	65.9 (2.7)
40-49	593	67.0 (2.3)	500	67.4 (2.7)	429	61.8 (3.0)	382	62.2 (2.7)	422	66.2 (2.7)
50-59	454	63.2 (2.7)	437	68.3 (2.6)	457	62.3 (3.3)	388	62.5 (2.9)	378	60.7 (2.6)
60-69	296	78.0 (2.8)	337	80.9 (2.6)	353	70.9 (3.0)	339	73.4 (3.0)	285	63.1 (3.1)
70+	82	83.8 (4.1)	133	71.8 (5.5)	168	81.1 (3.2)	190	73.2 (4.1)	143	70.3 (4.4)
거주지역										
동	1,764	69.5 (1.3)	1,689	72.4 (1.7)	1,657	70.2 (1.7)	1,502	66.0 (1.6)	1,392	66.5 (1.5)
읍면	530	53.9 (3.6)	436	60.6 (3.9)	367	42.7 (4.9)	344	53.0 (3.3)	365	51.4 (3.6)
소득수준										
하	502	61.9 (2.7)	460	66.5 (2.6)	380	65.3 (2.7)	405	61.4 (3.0)	377	62.3 (2.8)
중하	552	62.2 (2.4)	525	69.6 (2.6)	506	59.5 (3.0)	451	67.2 (2.8)	440	62.8 (2.8)
중상	571	70.4 (2.1)	540	72.6 (2.6)	545	64.6 (3.3)	455	60.0 (2.9)	440	60.9 (2.8)
상	645	70.5 (2.3)	579	70.2 (3.0)	577	70.0 (3.0)	513	64.2 (2.7)	492	67.5 (2.7)
거주지역(표준화)										
동	1,764	70.8 (1.3)	1,689	72.7 (1.8)	1,657	70.8 (1.7)	1,502	66.4 (1.6)	1,392	66.2 (1.6)
읍면	530	55.4 (3.6)	436	60.8 (4.0)	367	--	344	53.9 (3.3)	365	--
소득수준(표준화)										
하	502	--	460	67.0 (2.7)	380	65.8 (2.6)	405	62.6 (3.1)	377	62.5 (3.1)
중하	552	--	525	71.0 (2.5)	506	60.9 (2.9)	451	67.5 (2.9)	440	62.1 (2.8)
중상	571	--	540	72.4 (2.7)	545	65.4 (3.3)	455	59.6 (2.9)	440	61.0 (3.1)
상	645	71.3 (2.3)	579	69.6 (3.1)	577	71.0 (2.9)	513	64.0 (2.8)	492	67.6 (2.8)
<b>여자</b>										
19세이상	1,330	78.4 (1.4)	1,413	78.6 (1.4)	1,401	74.8 (1.7)	1,278	70.5 (1.7)	1,264	74.1 (1.6)
65세이상	20	84.7 (8.6)	27	77.9 (9.3)	41	75.1 (8.4)	60	72.3 (9.1)	44	67.5 (7.3)
19세이상(표준화)	1,330	--	1,413	--	1,401	--	1,278	--	1,264	--
연령(세)										
19-29	202	72.7 (3.2)	190	71.4 (3.7)	166	65.8 (4.3)	141	62.4 (5.3)	161	60.4 (4.2)
30-39	419	78.1 (2.3)	478	79.9 (2.2)	420	76.8 (2.4)	367	66.3 (2.8)	358	75.5 (2.6)
40-49	439	78.9 (2.2)	387	80.5 (2.4)	367	78.6 (2.7)	347	79.1 (2.7)	363	77.1 (2.6)
50-59	204	83.6 (2.7)	273	80.1 (3.4)	335	75.7 (3.0)	287	68.0 (3.3)	274	78.0 (3.0)
60-69	61	93.3 (3.0)	75	83.9 (5.9)	97	72.5 (6.5)	119	81.9 (5.5)	94	81.0 (4.4)
70+	5	--	10	--	16	--	17	--	14	--
거주지역										
동	1,064	78.8 (1.7)	1,163	80.1 (1.4)	1,177	77.0 (1.8)	1,091	72.9 (1.9)	1,033	74.3 (1.7)
읍면	266	76.6 (3.2)	250	72.3 (4.1)	224	65.7 (4.4)	187	57.3 (5.0)	231	73.3 (3.7)
소득수준										
하	252	79.3 (2.6)	262	75.4 (3.2)	234	70.8 (3.7)	242	58.6 (4.2)	228	71.4 (3.5)
중하	254	77.2 (3.1)	313	81.8 (2.5)	317	76.2 (3.5)	277	71.6 (3.4)	266	68.9 (3.5)
중상	357	79.6 (2.4)	376	79.6 (2.3)	378	76.5 (2.5)	327	72.7 (2.7)	359	74.0 (2.6)
상	457	77.3 (2.4)	445	79.0 (2.4)	462	74.7 (3.0)	421	76.5 (3.4)	406	79.1 (2.5)
거주지역(표준화)										
동	1,064	--	1,163	--	1,177	--	1,091	--	1,033	--
읍면	266	--	250	--	224	--	187	--	231	--
소득수준(표준화)										
하	252	--	262	--	234	--	242	--	228	--
중하	254	--	313	--	317	--	277	--	266	--
중상	357	--	376	--	378	--	327	--	359	--
상	457	--	445	--	462	--	421	--	406	--

제3부

 건 추  
 태 강 이  
 행 이

표 1-27. 동승차량앞좌석 안전벨트착용률<sup>1)</sup> 추이 : 성별, 만19세이상, 1998-2013

(단위 : %)

구 분	'98		'01		'05		'07		'08	
	n	분율(표준오차)	n	분율(표준오차)	n	분율(표준오차)	n	분율(표준오차)	n	분율(표준오차)
<b>전체</b>										
19세이상	8,991	30.7 (1.0)	7,173	78.4 (0.8)	6,909	76.6 (0.7)	2,645	67.2 (1.5)	6,193	65.3 (1.0)
65세이상	1,044	40.1 (1.9)	544	83.3 (2.2)	691	81.7 (2.1)	527	82.8 (2.1)	1,147	84.3 (1.3)
19세이상(표준화) <sup>2)</sup>	8,991	31.0 (0.9)	7,173	78.5 (0.8)	6,909	76.8 (0.8)	2,645	67.3 (1.4)	6,193	65.3 (0.9)
연령(세)										
19-29	1,959	20.2 (1.2)	1,556	71.5 (1.6)	1,272	67.9 (1.5)	326	55.1 (3.3)	874	55.5 (2.1)
30-39	2,213	28.7 (1.6)	1,920	77.1 (1.4)	1,652	75.2 (1.2)	611	62.0 (2.5)	1,367	60.4 (1.7)
40-49	1,804	31.9 (1.4)	1,787	79.4 (1.1)	1,771	78.7 (1.2)	532	67.1 (2.6)	1,277	63.7 (1.6)
50-59	1,338	39.1 (1.6)	985	83.1 (1.5)	1,100	84.0 (1.3)	464	77.6 (2.4)	1,063	70.5 (1.7)
60-69	1,066	42.7 (1.9)	650	85.1 (1.8)	761	86.4 (1.6)	382	82.7 (2.6)	925	81.0 (1.5)
70+	611	37.1 (2.2)	275	84.0 (2.7)	353	76.6 (2.8)	330	81.4 (2.4)	687	85.3 (1.7)
거주지역										
동	5,848	31.5 (1.2)	5,809	78.3 (0.9)	5,610	76.7 (0.8)	1,892	67.8 (1.7)	4,611	66.0 (1.0)
읍면	3,143	27.8 (1.3)	1,364	78.9 (2.1)	1,299	76.1 (2.0)	753	64.8 (3.1)	1,582	62.0 (2.3)
소득수준 <sup>3)</sup>										
하	2,141	26.4 (1.4)	1,460	79.1 (1.6)	1,688	75.6 (1.3)	624	63.9 (2.5)	1,445	61.2 (1.8)
중하	2,309	28.1 (1.3)	1,616	77.4 (1.4)	1,737	76.7 (1.3)	615	66.8 (2.8)	1,490	63.1 (1.6)
중상	2,224	31.0 (1.5)	1,786	77.8 (1.3)	1,681	76.2 (1.3)	659	68.5 (2.3)	1,540	67.4 (1.6)
상	2,317	36.2 (1.4)	1,900	78.9 (1.2)	1,726	78.5 (1.3)	633	69.6 (2.8)	1,541	68.4 (1.7)
거주지역(표준화)										
동	5,848	32.5 (1.1)	5,809	78.8 (0.8)	5,610	77.2 (0.8)	1,892	68.2 (1.6)	4,611	66.9 (1.0)
읍면	3,143	25.3 (1.2)	1,364	78.3 (1.9)	1,299	74.9 (2.0)	753	63.4 (3.1)	1,582	58.6 (2.7)
소득수준(표준화)										
하	2,141	26.4 (1.4)	1,460	78.9 (1.6)	1,688	76.0 (1.3)	624	64.4 (2.4)	1,445	61.6 (1.7)
중하	2,309	28.4 (1.2)	1,616	78.1 (1.3)	1,737	77.0 (1.3)	615	67.1 (2.7)	1,490	62.9 (1.6)
중상	2,224	31.3 (1.4)	1,786	77.8 (1.3)	1,681	76.3 (1.3)	659	69.2 (2.2)	1,540	67.9 (1.5)
상	2,317	36.3 (1.4)	1,900	79.2 (1.2)	1,726	78.6 (1.3)	633	68.8 (2.7)	1,541	68.2 (1.7)

1) 동승차량앞좌석 안전벨트착용률 : 다른 사람이 운전하는 자동차(택시 포함)의 앞좌석 탑승 경험자 중 안전벨트를 항상 착용하는 분율

2) 2005년 추계인구로 연령표준화

3) 소득수준 : 월가구균등화소득(월가구소득/ $\sqrt{\text{가구원수}}$ )을 성별·연령별(5세단위) 사분위로 분류

4) 연령대별 자료수(n)가 20명 미만으로 연령표준화 결과 비제시

(계속 : 동승차량앞좌석 안전벨트착용률 추이, 성별, 만19세이상, 1998-2013)

구 분	'09		'10		'11		'12		'13	
	n	분율(표준오차)	n	분율(표준오차)	n	분율(표준오차)	n	분율(표준오차)	n	분율(표준오차)
<b>전체</b>										
19세이상	6,936	61.8 (0.9)	5,860	62.4 (1.0)	5,767	61.2 (1.0)	5,336	57.7 (1.1)	5,014	57.3 (0.9)
65세이상	1,300	76.6 (1.5)	1,121	81.3 (1.4)	1,288	79.4 (1.4)	1,261	74.6 (1.7)	1,020	71.0 (1.9)
19세이상(표준화)	6,936	61.6 (0.9)	5,860	62.3 (1.0)	5,767	60.6 (1.1)	5,336	56.9 (1.1)	5,014	56.6 (0.9)
연령(세)										
19-29	1,023	51.4 (1.8)	755	51.6 (2.4)	668	49.3 (2.5)	623	44.2 (2.4)	686	47.6 (2.0)
30-39	1,409	59.3 (1.8)	1,231	62.8 (1.9)	1,086	60.5 (1.9)	954	55.6 (2.1)	912	53.7 (1.8)
40-49	1,463	60.7 (1.7)	1,147	59.1 (1.9)	1,046	58.0 (2.1)	950	58.3 (2.1)	1,011	56.8 (1.9)
50-59	1,186	66.3 (1.8)	1,129	63.5 (1.8)	1,160	61.8 (2.0)	1,031	58.3 (1.9)	970	58.1 (1.9)
60-69	1,073	74.0 (1.7)	911	76.9 (2.0)	960	75.6 (1.7)	946	69.3 (2.0)	784	68.0 (2.0)
70+	782	77.2 (1.8)	687	80.7 (1.9)	847	80.6 (1.6)	832	76.5 (2.0)	651	74.5 (2.2)
거주지역										
동	5,211	62.4 (1.0)	4,581	63.0 (1.1)	4,627	62.6 (1.1)	4,288	58.8 (1.2)	4,063	58.6 (1.1)
읍면	1,725	59.2 (1.9)	1,279	60.5 (2.4)	1,140	55.1 (3.0)	1,048	52.5 (2.3)	951	51.4 (2.4)
소득수준										
하	1,677	57.8 (1.5)	1,416	60.6 (1.7)	1,305	61.3 (1.9)	1,275	53.4 (2.0)	1,196	55.4 (1.7)
중하	1,728	60.6 (1.3)	1,447	62.8 (1.7)	1,460	59.9 (1.7)	1,314	61.8 (1.7)	1,251	53.7 (1.6)
중상	1,695	64.6 (1.4)	1,465	63.6 (2.0)	1,492	61.7 (1.9)	1,322	57.2 (2.1)	1,246	58.0 (1.8)
상	1,761	64.5 (1.5)	1,465	63.5 (1.9)	1,466	61.9 (2.1)	1,362	58.9 (1.9)	1,294	61.8 (1.9)
거주지역(표준화)										
동	5,211	62.8 (1.0)	4,581	63.6 (1.1)	4,627	62.6 (1.1)	4,288	58.7 (1.2)	4,063	58.2 (1.0)
읍면	1,725	56.3 (2.3)	1,279	57.1 (2.4)	1,140	50.5 (3.9)	1,048	48.4 (2.7)	951	49.0 (2.5)
소득수준(표준화)										
하	1,677	57.9 (1.5)	1,416	60.8 (1.5)	1,305	61.1 (1.9)	1,275	52.9 (1.9)	1,196	54.8 (1.7)
중하	1,728	60.5 (1.4)	1,447	62.6 (1.7)	1,460	58.7 (1.8)	1,314	61.1 (1.8)	1,251	53.0 (1.6)
중상	1,695	64.3 (1.4)	1,465	63.4 (2.0)	1,492	61.1 (1.9)	1,322	56.5 (2.2)	1,246	57.3 (1.9)
상	1,761	64.0 (1.5)	1,465	62.8 (1.9)	1,466	61.5 (2.1)	1,362	58.2 (1.9)	1,294	61.2 (1.9)

제3부

건 추  
태 강  
행 이

(계속 : 동승차량앞좌석 안전벨트착용률 추이, 성별, 만19세이상, 1998-2013)

구 분	'98		'01		'05		'07		'08	
	n	분율(표준오차)	n	분율(표준오차)	n	분율(표준오차)	n	분율(표준오차)	n	분율(표준오차)
<b>남자</b>										
19세이상	4,180	28.7 (1.0)	3,484	76.0 (1.0)	3,287	73.5 (0.9)	1,164	61.7 (1.9)	2,744	59.6 (1.3)
65세이상	411	43.6 (2.8)	277	86.3 (2.7)	341	87.4 (2.0)	257	83.6 (2.8)	532	84.5 (1.8)
19세이상(표준화)	4,180	29.3 (1.0)	3,484	76.3 (1.0)	3,287	74.2 (0.9)	1,164	62.1 (1.8)	2,744	59.9 (1.2)
연령(세)										
19-29	886	19.0 (1.5)	700	71.8 (2.2)	573	67.0 (2.0)	137	49.9 (4.7)	361	51.7 (3.0)
30-39	1,091	25.3 (1.6)	926	72.7 (1.8)	789	67.8 (1.7)	242	55.3 (3.7)	590	54.3 (2.2)
40-49	888	27.6 (1.8)	892	75.3 (1.5)	835	75.4 (1.7)	239	58.4 (3.4)	571	56.2 (2.4)
50-59	616	37.8 (2.2)	501	79.2 (2.0)	540	79.8 (1.8)	195	74.7 (3.7)	475	62.8 (2.6)
60-69	476	43.8 (2.7)	335	85.2 (2.2)	388	87.8 (1.9)	192	81.0 (3.9)	424	77.4 (2.4)
70+	223	43.5 (3.6)	130	87.0 (3.5)	162	84.7 (3.1)	159	83.0 (3.3)	323	85.4 (2.1)
거주지역										
동	2,746	29.8 (1.2)	2,800	75.8 (1.0)	2,650	73.4 (1.0)	816	61.7 (2.2)	2,020	60.5 (1.4)
읍면	1,434	24.6 (1.4)	684	76.8 (2.4)	637	74.2 (2.2)	348	61.8 (3.9)	724	55.4 (3.1)
소득수준										
하	1,005	25.0 (1.7)	701	78.1 (2.0)	819	72.5 (1.9)	286	60.9 (3.6)	654	57.7 (2.4)
중하	1,053	24.7 (1.5)	806	75.0 (1.7)	819	75.3 (1.8)	265	60.4 (3.3)	653	56.0 (2.2)
중상	1,063	29.6 (1.7)	878	74.1 (1.8)	794	72.9 (1.6)	286	63.6 (3.9)	692	60.8 (2.4)
상	1,059	34.5 (1.8)	913	76.6 (1.6)	812	74.5 (1.8)	281	62.9 (3.4)	665	62.7 (2.3)
거주지역(표준화)										
동	2,746	31.4 (1.2)	2,800	76.5 (1.0)	2,650	74.5 (1.0)	816	62.4 (2.0)	2,020	61.8 (1.3)
읍면	1,434	22.2 (1.3)	684	76.0 (2.4)	637	73.0 (2.2)	348	60.6 (4.1)	724	52.0 (3.5)
소득수준(표준화)										
하	1,005	25.7 (1.6)	701	78.2 (2.0)	819	73.3 (1.8)	286	61.6 (3.5)	654	58.2 (2.3)
중하	1,053	25.4 (1.5)	806	-- <sup>4)</sup>	819	76.0 (1.7)	265	60.9 (3.3)	653	55.8 (2.1)
중상	1,063	29.8 (1.7)	878	74.7 (1.8)	794	73.6 (1.6)	286	64.8 (3.6)	692	61.7 (2.3)
상	1,059	35.0 (1.8)	913	76.9 (1.5)	812	75.1 (1.7)	281	62.4 (3.2)	665	62.9 (2.2)
<b>여자</b>										
19세이상	4,811	32.5 (1.1)	3,689	80.5 (1.0)	3,622	79.9 (0.9)	1,481	72.9 (1.6)	3,449	71.4 (1.1)
65세이상	633	38.0 (2.2)	267	80.4 (2.8)	350	75.8 (3.0)	270	82.2 (2.6)	615	84.1 (1.7)
19세이상(표준화)	4,811	32.8 (1.1)	3,689	80.5 (1.0)	3,622	79.7 (0.9)	1,481	72.8 (1.6)	3,449	71.2 (1.1)
연령(세)										
19-29	1,073	21.2 (1.5)	856	71.3 (2.1)	699	69.1 (1.9)	189	60.5 (3.9)	513	59.5 (2.5)
30-39	1,122	32.0 (1.9)	994	80.9 (1.6)	863	83.3 (1.4)	369	69.3 (2.6)	777	67.2 (2.0)
40-49	916	36.3 (1.9)	895	83.1 (1.3)	936	82.3 (1.3)	293	76.6 (2.9)	706	71.8 (1.9)
50-59	722	40.3 (2.1)	484	86.9 (1.9)	560	88.7 (1.6)	269	80.6 (3.0)	588	78.7 (1.9)
60-69	590	41.8 (2.5)	315	85.0 (2.4)	373	85.0 (2.2)	190	84.4 (2.9)	501	85.0 (1.9)
70+	388	33.9 (2.6)	145	81.3 (3.6)	191	68.7 (4.2)	171	80.1 (3.4)	364	85.2 (2.0)
거주지역										
동	3,102	33.0 (1.3)	3,009	80.4 (1.1)	2,960	80.3 (0.9)	1,076	74.2 (1.8)	2,591	71.8 (1.2)
읍면	1,709	30.6 (1.4)	680	80.9 (2.4)	662	78.2 (2.6)	405	68.0 (3.6)	858	69.4 (1.9)
소득수준										
하	1,136	27.7 (1.7)	759	79.9 (1.9)	869	79.0 (1.7)	338	67.1 (3.2)	791	65.1 (2.2)
중하	1,256	31.1 (1.7)	810	79.7 (1.9)	918	78.3 (1.5)	350	73.2 (3.3)	837	70.4 (2.1)
중상	1,161	32.3 (1.7)	908	81.1 (1.6)	887	79.6 (1.6)	373	73.8 (2.1)	848	74.6 (1.8)
상	1,258	37.6 (1.6)	987	81.0 (1.5)	914	82.7 (1.7)	352	77.1 (3.3)	876	74.4 (2.0)
거주지역(표준화)										
동	3,102	34.0 (1.3)	3,009	80.9 (1.0)	2,960	80.1 (0.9)	1,076	74.3 (1.8)	2,591	72.5 (1.2)
읍면	1,709	28.3 (1.4)	680	80.6 (2.2)	662	77.3 (2.4)	405	67.5 (3.2)	858	66.1 (2.1)
소득수준(표준화)										
하	1,136	27.7 (1.6)	759	79.6 (1.9)	869	79.2 (1.7)	338	67.6 (3.0)	791	65.4 (2.1)
중하	1,256	31.3 (1.7)	810	79.8 (1.8)	918	77.9 (1.5)	350	73.3 (3.2)	837	70.3 (2.0)
중상	1,161	32.7 (1.6)	908	81.0 (1.6)	887	79.3 (1.6)	373	74.0 (2.1)	848	74.7 (1.7)
상	1,258	37.9 (1.5)	987	81.1 (1.5)	914	82.3 (1.6)	352	76.2 (3.4)	876	73.7 (2.0)

(계속 : 동승차량앞좌석 안전벨트착용률 추이, 성별, 만19세이상, 1998-2013)

구 분	'09		'10		'11		'12		'13	
	n	분율(표준오차)	n	분율(표준오차)	n	분율(표준오차)	n	분율(표준오차)	n	분율(표준오차)
<b>남자</b>										
19세이상	3,139	55.4 (1.1)	2,640	56.9 (1.3)	2,533	55.8 (1.5)	2,269	52.8 (1.5)	2,191	51.9 (1.3)
65세이상	622	72.0 (2.1)	577	76.5 (2.3)	610	74.3 (2.2)	584	70.8 (2.4)	471	66.4 (2.8)
19세이상(표준화)	3,139	55.5 (1.1)	2,640	57.0 (1.4)	2,533	55.5 (1.5)	2,269	52.6 (1.4)	2,191	51.7 (1.3)
연령(세)										
19-29	482	45.7 (2.6)	304	49.7 (3.6)	285	46.4 (3.9)	246	43.9 (3.6)	309	45.3 (3.0)
30-39	592	53.6 (2.3)	520	58.1 (2.6)	442	56.0 (2.8)	387	52.2 (2.7)	380	47.4 (2.9)
40-49	637	53.8 (2.3)	529	51.7 (2.4)	449	49.5 (3.0)	398	49.2 (2.8)	440	52.1 (2.7)
50-59	526	56.3 (2.6)	474	54.7 (2.8)	503	57.4 (3.1)	427	52.1 (2.9)	409	50.5 (2.6)
60-69	523	70.6 (2.3)	455	71.8 (2.7)	455	69.7 (2.6)	424	66.1 (3.1)	363	62.3 (2.8)
70+	379	74.7 (2.7)	358	77.0 (2.6)	399	77.3 (2.4)	387	73.3 (2.8)	290	72.1 (3.4)
거주지역										
동	2,326	56.3 (1.2)	2,056	58.3 (1.5)	2,012	57.9 (1.6)	1,795	54.1 (1.6)	1,757	54.1 (1.4)
읍면	813	51.6 (2.7)	584	51.7 (2.8)	521	46.5 (3.8)	474	47.4 (3.6)	434	42.5 (3.1)
소득수준										
하	777	52.3 (2.1)	638	53.8 (2.5)	558	59.5 (3.0)	544	49.0 (2.8)	526	50.7 (2.8)
중하	777	53.5 (2.0)	659	58.6 (2.4)	645	53.1 (2.5)	557	58.0 (2.5)	550	47.2 (2.2)
중상	757	59.4 (2.1)	661	58.2 (2.7)	664	55.8 (2.8)	562	53.0 (3.1)	533	52.5 (2.7)
상	791	56.7 (2.1)	655	56.8 (2.8)	645	54.6 (2.7)	579	51.6 (2.8)	568	57.2 (2.6)
거주지역(표준화)										
동	2,326	57.0 (1.2)	2,056	59.0 (1.5)	2,012	58.1 (1.6)	1,795	54.3 (1.6)	1,757	54.2 (1.4)
읍면	813	49.3 (3.0)	584	49.6 (3.0)	521	42.5 (4.7)	474	45.2 (3.7)	434	40.6 (3.6)
소득수준(표준화)										
하	777	52.7 (2.1)	638	54.7 (2.4)	558	59.7 (3.0)	544	49.2 (2.6)	526	50.5 (2.7)
중하	777	53.9 (2.0)	659	59.0 (2.4)	645	52.3 (2.7)	557	58.0 (2.6)	550	47.2 (2.2)
중상	757	59.1 (2.0)	661	58.6 (2.7)	664	55.7 (2.8)	562	52.5 (3.1)	533	51.9 (2.7)
상	791	56.6 (2.1)	655	56.2 (2.7)	645	54.5 (2.7)	579	51.3 (2.9)	568	57.4 (2.6)
<b>여자</b>										
19세이상	3,797	68.6 (1.0)	3,220	68.3 (1.2)	3,234	66.6 (1.2)	3,067	62.5 (1.2)	2,823	62.7 (1.1)
65세이상	678	80.6 (1.7)	544	85.8 (1.9)	678	83.9 (1.6)	677	77.7 (2.2)	549	74.9 (2.3)
19세이상(표준화)	3,797	68.1 (1.0)	3,220	67.7 (1.2)	3,234	65.7 (1.2)	3,067	61.3 (1.2)	2,823	61.5 (1.2)
연령(세)										
19-29	541	57.9 (2.3)	451	53.8 (2.5)	383	52.5 (2.8)	377	44.6 (3.0)	377	50.3 (2.8)
30-39	817	65.3 (2.1)	711	67.7 (2.1)	644	65.2 (2.1)	567	59.1 (2.7)	532	60.1 (2.4)
40-49	826	67.9 (2.0)	618	66.9 (2.5)	597	66.6 (2.7)	552	67.6 (2.6)	571	61.5 (2.2)
50-59	660	76.6 (1.9)	655	72.6 (2.1)	657	66.3 (2.3)	604	64.6 (2.4)	561	65.9 (2.3)
60-69	550	77.6 (2.3)	456	82.4 (2.3)	505	81.4 (2.0)	522	72.4 (2.4)	421	73.3 (2.5)
70+	403	79.2 (2.1)	329	83.8 (2.4)	448	83.3 (2.0)	445	79.1 (2.6)	361	76.3 (2.6)
거주지역										
동	2,885	68.9 (1.2)	2,525	67.9 (1.4)	2,615	67.3 (1.3)	2,493	63.4 (1.3)	2,306	63.1 (1.3)
읍면	912	67.7 (1.8)	695	69.5 (3.0)	619	63.8 (2.7)	574	58.3 (2.5)	517	60.9 (2.5)
소득수준										
하	900	63.8 (1.9)	778	67.5 (2.2)	747	63.0 (2.1)	731	57.8 (2.2)	670	60.2 (2.1)
중하	951	68.0 (1.7)	788	67.2 (1.9)	815	66.8 (2.1)	757	65.4 (2.1)	701	60.5 (2.3)
중상	938	70.0 (1.7)	804	69.1 (2.3)	828	67.7 (2.1)	760	61.6 (2.6)	713	63.4 (2.0)
상	970	72.5 (1.7)	810	70.8 (2.1)	821	69.6 (2.3)	783	66.3 (2.3)	726	66.3 (2.3)
거주지역(표준화)										
동	2,885	68.9 (1.2)	2,525	68.4 (1.3)	2,615	67.2 (1.3)	2,493	63.0 (1.3)	2,306	62.2 (1.3)
읍면	912	64.4 (2.3)	695	65.6 (3.3)	619	59.0 (3.6)	574	52.4 (2.9)	517	58.4 (2.5)
소득수준(표준화)										
하	900	63.6 (1.8)	778	67.3 (2.1)	747	62.6 (2.1)	731	56.6 (2.2)	670	59.2 (2.2)
중하	951	67.4 (1.7)	788	66.6 (1.9)	815	65.5 (2.2)	757	63.9 (2.2)	701	58.9 (2.3)
중상	938	69.6 (1.7)	804	68.2 (2.3)	828	67.0 (2.1)	760	60.6 (2.7)	713	62.7 (2.1)
상	970	71.6 (1.8)	810	70.2 (2.1)	821	68.9 (2.2)	783	65.4 (2.3)	726	64.7 (2.3)

제3부

 건 추  
 태 강 이  
 행 이

표 1-28. 청소년 동승차량앞좌석 안전벨트착용률<sup>1)</sup> 주이 : 성별, 만12-18세, 1998-2013

(단위 : %)

구 분	'98		'01		'05		'07		'08	
	n	분율(표준오차)	n	분율(표준오차)	n	분율(표준오차)	n	분율(표준오차)	n	분율(표준오차)
<b>전체</b> 12-18세	1,438	10.1 (0.9)	968	52.9 (1.5)	798	50.8 (2.1)	339	42.6 (3.3)	781	39.1 (2.3)
연령(세)										
12-14	554	9.7 (1.3)	400	54.1 (2.8)	366	56.1 (3.0)	168	35.1 (4.6)	387	39.2 (3.1)
15-18	884	10.4 (1.1)	568	52.1 (1.9)	432	46.0 (2.7)	171	47.5 (4.5)	394	39.1 (2.8)
<b>남자</b> 12-18세	729	9.5 (1.2)	504	54.6 (2.2)	443	53.5 (2.9)	177	42.3 (4.0)	415	39.6 (3.3)
연령(세)										
12-14	285	9.9 (1.9)	207	55.3 (3.4)	201	57.4 (4.1)	90	33.0 (6.4)	210	41.2 (3.9)
15-18	444	9.2 (1.4)	297	54.1 (2.8)	242	50.1 (3.7)	87	48.2 (5.5)	205	38.5 (4.0)
<b>여자</b> 12-18세	709	10.8 (1.2)	464	51.1 (2.5)	355	47.4 (3.1)	162	43.1 (4.5)	366	38.7 (3.1)
연령(세)										
12-14	269	9.4 (1.7)	193	52.9 (4.1)	165	54.6 (4.0)	78	37.7 (5.4)	177	36.9 (4.4)
15-18	440	11.7 (1.7)	271	49.8 (3.1)	190	41.1 (4.0)	84	46.6 (6.9)	189	39.9 (3.9)

1) 청소년 동승차량앞좌석 안전벨트착용률 : 다른 사람이 운전하는 자동차(택시 포함)의 앞좌석 탑승 경험자 중 안전벨트를 항상 착용하는 분율

(계속 : 청소년 동승차량앞좌석 안전벨트착용률 추이, 성별, 만12-18세, 1998-2013)

구 분	'09		'10		'11		'12		'13	
	n	분율(표준오차)	n	분율(표준오차)	n	분율(표준오차)	n	분율(표준오차)	n	분율(표준오차)
<b>전체</b> 12-18세	929	34.0 (1.8)	704	27.4 (2.1)	634	32.3 (2.3)	594	30.7 (2.3)	599	29.2 (2.4)
연령(세)										
12-14	436	35.4 (2.9)	354	25.2 (3.0)	296	31.6 (3.3)	304	28.4 (3.0)	265	34.6 (3.4)
15-18	493	33.0 (2.2)	350	28.9 (3.0)	338	32.7 (3.2)	290	32.2 (3.5)	334	26.2 (2.9)
<b>남자</b> 12-18세	489	36.8 (2.5)	388	25.5 (2.7)	342	35.8 (3.3)	325	26.9 (2.8)	310	29.6 (3.2)
연령(세)										
12-14	231	37.7 (3.5)	197	24.4 (3.9)	164	36.6 (4.7)	160	27.7 (4.2)	145	36.3 (4.4)
15-18	258	36.1 (3.2)	191	26.3 (4.2)	178	35.2 (4.8)	165	26.4 (3.8)	165	25.9 (3.8)
<b>여자</b> 12-18세	440	30.7 (2.8)	316	29.7 (2.9)	292	28.1 (3.4)	269	35.3 (3.7)	289	28.7 (2.9)
연령(세)										
12-14	205	32.6 (4.5)	157	26.1 (3.8)	132	25.8 (4.2)	144	29.3 (4.4)	120	32.9 (4.8)
15-18	235	29.5 (3.3)	159	32.3 (4.0)	160	29.6 (4.2)	125	39.7 (6.0)	169	26.4 (3.6)

제3부

 건 추  
 태 강  
 행 이

표 1-29. 소아의 자동차보호장구이용률<sup>1)</sup> 추이 : 성별, 만1-5세, 2005-2013

(단위 : %)

구 분	'98		'01		'05		'07		'08	
	n	분율(표준오차)	n	분율(표준오차)	n	분율(표준오차)	n	분율(표준오차)	n	분율(표준오차)
전체	-	--	-	--	1,913	8.8 (0.8)	295	15.4 (2.2)	604	18.4 (2.0)
남자	-	--	-	--	960	9.3 (1.2)	166	20.5 (3.5)	303	17.4 (2.6)
여자	-	--	-	--	953	8.3 (1.0)	129	9.7 (2.8)*	301	19.5 (2.7)

1) 소아의 자동차보호장구이용률 : 자동차 탑승 경험이 있는 소아 중 보호장구(카시트, 부스터 시트 등)를 항상 이용하는 소아의 분율  
\* : 변동계수(coefficient of variation) 25-50%

표 1-30. 소아의 자전거 헬멧착용률<sup>1)</sup> 추이 : 성별, 만3-11세, 2005-2013

(단위 : %)

구 분	'98		'01		'05		'07		'08	
	n	분율(표준오차)	n	분율(표준오차)	n	분율(표준오차)	n	분율(표준오차)	n	분율(표준오차)
전체 3-11세	-	--	-	--	2,680	2.1 (0.3)	421	1.4 (0.6)*	925	3.3 (0.9)*
연령(세)										
3-5	-	--	-	--	695	2.7 (0.7)*	95	2.5 (1.8)**	229	5.3 (1.7)*
6-11	-	--	-	--	1,985	1.8 (0.3)	326	1.1 (0.6)**	696	2.7 (0.9)*
남자 3-11세	-	--	-	--	1,473	1.9 (0.4)	232	2.0 (1.0)**	506	2.2 (0.7)*
연령(세)										
3-5	-	--	-	--	380	1.8 (0.7)*	51	1.9 (1.9)**	125	5.3 (2.3)*
6-11	-	--	-	--	1,093	2.0 (0.4)	181	2.0 (1.0)*	381	1.2 (0.6)*
여자 3-11세	-	--	-	--	1,207	2.2 (0.5)	189	0.7 (0.7)**	419	4.5 (1.6)*
연령(세)										
3-5	-	--	-	--	315	3.9 (1.2)*	44	3.1 (3.1)**	104	5.2 (2.4)*
6-11	-	--	-	--	892	1.6 (0.5)*	145	0.0 ( - ) <sup>2)</sup>	315	4.4 (1.8)*

1) 소아의 자전거 헬멧착용률 : 최근 1년 동안 자전거 탑승 경험이 있는 소아 중 헬멧을 항상 착용하는 소아의 분율

2) 분율 0.1%미만으로 표준오차 비제시

\* : 변동계수(coefficient of variation) 25-50%, \*\* : 변동계수 50%이상



(계속 : 소아의 자동차보호장구이용률 추이, 성별, 만1-5세, 2005-2013)

구 분	'09		'10		'11		'12		'13	
	n	분율(표준오차)	n	분율(표준오차)	n	분율(표준오차)	n	분율(표준오차)	n	분율(표준오차)
전체	644	17.9 (2.0)	587	21.8 (2.0)	521	19.6 (2.6)	435	22.1 (2.5)	477	35.3 (2.9)
남자	358	19.9 (2.6)	292	23.3 (2.9)	269	17.3 (2.9)	254	22.7 (3.1)	244	33.9 (3.7)
여자	286	15.7 (2.5)	295	20.0 (2.2)	252	22.0 (3.5)	181	21.3 (3.8)	233	36.8 (3.8)

제3부

건축  
태강  
행이

(계속 : 소아의 자전거 헬멧착용률 추이, 성별, 만3-11세, 2005-2013)

구 분	'09		'10		'11		'12		'13	
	n	분율(표준오차)	n	분율(표준오차)	n	분율(표준오차)	n	분율(표준오차)	n	분율(표준오차)
전체 3-11세	788	3.2 (0.7)	762	2.8 (0.9)*	584	5.5 (1.2)	453	6.4 (1.6)*	563	7.6 (1.3)
연령(세)										
3-5	191	3.1 (1.3)*	195	4.0 (2.0)**	155	10.2 (3.5)*	113	9.9 (4.3)*	140	8.6 (2.3)*
6-11	597	3.2 (0.8)	567	2.5 (1.0)*	429	4.1 (1.1)*	340	5.4 (1.7)*	423	7.3 (1.4)
남자 3-11세	464	2.5 (0.7)*	433	2.7 (1.3)*	338	5.1 (1.4)*	261	4.1 (1.4)*	324	6.9 (1.5)
연령(세)										
3-5	120	1.3 (1.0)**	118	4.8 (3.1)**	94	11.9 (4.2)*	65	4.0 (2.1)**	85	7.2 (2.7)*
6-11	344	2.9 (0.9)*	315	2.0 (1.3)**	244	3.0 (1.3)*	196	4.1 (1.6)*	239	6.8 (1.7)
여자 3-11세	324	4.2 (1.2)*	329	3.0 (1.2)*	246	6.1 (1.7)*	192	9.3 (3.0)*	239	8.6 (2.1)
연령(세)										
3-5	71	5.7 (2.9)**	77	2.9 (1.7)**	61	7.6 (3.8)*	48	16.4 (8.4)**	55	10.9 (4.3)*
6-11	253	3.7 (1.3)*	252	3.0 (1.4)*	185	5.7 (2.0)*	144	7.1 (3.0)*	184	7.9 (2.1)*

표 1-31. 건강검진수진율<sup>1)</sup> 추이 : 성별, 만19세이상, 1998-2013

(단위 : %)

구 분	'98 <sup>2)</sup>		'01		'05		'07		'08	
	n	분율(표준오차)	n	분율(표준오차)	n	분율(표준오차)	n	분율(표준오차)	n	분율(표준오차)
<b>전체</b>										
19세이상	8,823	48.8 (0.8)	8,062	47.5 (0.8)	7,800	47.4 (0.9)	2,978	48.6 (1.3)	6,803	48.8 (0.9)
65세이상	1,044	37.7 (2.1)	978	41.1 (2.0)	1,097	49.8 (2.1)	721	44.9 (2.4)	1,516	49.9 (1.7)
19세이상(표준화) <sup>3)</sup>	8,823	48.9 (0.8)	8,062	47.1 (0.8)	7,800	47.4 (0.8)	2,978	47.9 (1.2)	6,803	48.0 (0.8)
연령(세)										
19-29	1,791	40.4 (1.2)	1,622	36.6 (1.5)	1,336	31.1 (1.4)	339	24.5 (2.5)	891	25.0 (1.7)
30-39	2,213	46.2 (1.4)	1,996	46.3 (1.5)	1,741	46.0 (1.5)	634	44.7 (2.5)	1,411	43.8 (1.7)
40-49	1,804	59.5 (1.5)	1,870	54.9 (1.5)	1,878	55.7 (1.6)	564	60.3 (2.4)	1,328	61.0 (1.5)
50-59	1,338	56.7 (1.5)	1,115	56.5 (1.8)	1,229	58.3 (1.8)	503	67.9 (2.8)	1,134	63.3 (2.0)
60-69	1,066	50.0 (1.9)	878	49.7 (2.1)	969	55.4 (2.0)	490	56.2 (3.0)	1,080	62.2 (1.9)
70+	611	33.4 (2.4)	581	36.5 (2.5)	647	44.3 (2.5)	448	42.8 (3.1)	959	43.9 (2.0)
거주지역										
동	5,716	49.8 (1.0)	6,411	48.1 (0.9)	6,236	46.7 (1.0)	2,116	47.5 (1.4)	5,002	47.8 (1.1)
읍면	3,107	44.9 (1.4)	1,651	45.1 (1.7)	1,564	50.2 (1.6)	862	52.6 (2.5)	1,801	53.5 (1.7)
소득수준 <sup>4)</sup>										
하	2,107	38.5 (1.3)	1,699	36.9 (1.3)	1,998	36.5 (1.3)	711	38.9 (2.4)	1,632	39.9 (1.6)
중하	2,266	44.3 (1.4)	1,846	44.6 (1.5)	1,986	44.4 (1.4)	697	44.3 (2.3)	1,634	45.9 (1.6)
중상	2,179	52.4 (1.3)	1,994	49.9 (1.2)	1,858	51.9 (1.5)	731	51.9 (2.2)	1,665	51.2 (1.4)
상	2,271	57.6 (1.3)	2,051	58.4 (1.3)	1,871	58.2 (1.3)	700	59.9 (2.8)	1,660	59.3 (1.8)
거주지역(표준화)										
동	5,716	50.0 (0.9)	6,411	47.8 (0.9)	6,236	46.9 (1.0)	2,116	46.8 (1.3)	5,002	47.7 (1.0)
읍면	3,107	45.1 (1.4)	1,651	45.7 (2.0)	1,564	48.7 (1.4)	862	52.3 (2.6)	1,801	48.1 (1.9)
소득수준(표준화)										
하	2,107	38.8 (1.3)	1,699	36.2 (1.3)	1,998	36.6 (1.2)	711	38.7 (2.1)	1,632	39.2 (1.4)
중하	2,266	44.5 (1.4)	1,846	44.4 (1.4)	1,986	44.5 (1.4)	697	43.7 (1.9)	1,634	44.9 (1.6)
중상	2,179	52.5 (1.3)	1,994	49.2 (1.2)	1,858	51.8 (1.5)	731	51.5 (2.1)	1,665	50.7 (1.3)
상	2,271	57.4 (1.2)	2,051	58.1 (1.3)	1,871	58.2 (1.3)	700	58.5 (2.8)	1,660	58.1 (1.8)

1) 건강검진수진율 : 최근 2년 동안 건강을 위해 건강검진을 받은 분율

2) '98년 : 만20세이상

3) 2005년 추계인구로 연령표준화

4) 소득수준 : 월가구균등화소득(월가구소득/ $\sqrt{\text{가구원수}}$ )을 성별·연령별(5세단위) 사분위로 분류

(계속 : 건강검진수진율 추이, 성별, 만19세이상, 1998-2013)

구 분	'09		'10		'11		'12		'13	
	n	분율(표준오차)	n	분율(표준오차)	n	분율(표준오차)	n	분율(표준오차)	n	분율(표준오차)
<b>전체</b>										
19세이상	7,472	51.2 (0.9)	6,251	54.1 (0.9)	6,023	53.7 (0.9)	5,605	56.1 (1.0)	5,355	60.7 (0.8)
65세이상	1,648	56.6 (1.7)	1,378	60.2 (2.1)	1,469	59.4 (1.8)	1,441	64.5 (1.9)	1,210	64.5 (2.0)
19세이상(표준화)	7,472	50.1 (0.8)	6,251	52.8 (0.9)	6,023	51.8 (0.9)	5,605	54.1 (1.0)	5,355	59.0 (0.8)
연령(세)										
19-29	1,049	28.0 (1.7)	767	31.1 (2.1)	676	29.8 (2.4)	637	31.5 (2.4)	702	37.5 (2.0)
30-39	1,425	43.1 (1.7)	1,253	46.3 (1.8)	1,094	40.3 (1.7)	959	46.3 (2.1)	938	50.6 (1.8)
40-49	1,495	62.5 (1.5)	1,162	64.4 (1.7)	1,052	65.8 (2.2)	957	64.3 (2.0)	1,042	72.9 (1.5)
50-59	1,247	64.6 (1.7)	1,170	66.7 (1.8)	1,185	68.8 (1.9)	1,070	70.6 (1.8)	1,016	73.2 (1.7)
60-69	1,205	68.2 (1.9)	1,027	69.0 (1.7)	1,027	71.7 (1.8)	1,009	72.1 (1.6)	856	76.7 (1.7)
70+	1,051	49.9 (2.0)	872	55.8 (2.6)	989	53.9 (2.3)	973	61.3 (2.4)	801	58.0 (2.5)
거주지역										
동	5,556	49.8 (1.0)	4,883	53.8 (1.0)	4,809	52.2 (1.0)	4,478	56.2 (1.1)	4,319	61.1 (1.0)
읍면	1,916	57.1 (1.7)	1,368	55.1 (2.3)	1,214	59.9 (1.8)	1,127	55.3 (2.0)	1,036	58.8 (1.5)
소득수준										
하	1,860	41.7 (1.7)	1,538	44.8 (1.5)	1,407	46.6 (1.8)	1,352	49.0 (1.8)	1,306	50.2 (1.9)
중하	1,862	48.9 (1.3)	1,540	55.4 (1.8)	1,527	53.5 (1.5)	1,395	55.3 (1.8)	1,347	61.1 (1.6)
중상	1,819	53.4 (1.3)	1,561	58.1 (1.6)	1,536	55.7 (1.5)	1,383	60.9 (1.8)	1,316	63.8 (1.6)
상	1,851	62.0 (1.4)	1,532	59.7 (1.8)	1,505	59.6 (1.8)	1,409	61.0 (1.6)	1,359	67.6 (1.6)
거주지역(표준화)										
동	5,556	49.4 (0.9)	4,883	53.4 (0.9)	4,809	51.3 (1.0)	4,478	54.9 (1.1)	4,319	59.8 (0.9)
읍면	1,916	52.3 (1.8)	1,368	49.5 (2.9)	1,214	54.3 (2.1)	1,127	49.4 (2.3)	1,036	55.0 (1.5)
소득수준(표준화)										
하	1,860	40.7 (1.4)	1,538	43.4 (1.4)	1,407	44.7 (1.8)	1,352	47.4 (1.7)	1,306	47.9 (1.9)
중하	1,862	47.4 (1.3)	1,540	53.9 (1.7)	1,527	51.1 (1.5)	1,395	52.8 (1.8)	1,347	60.0 (1.6)
중상	1,819	52.4 (1.3)	1,561	57.0 (1.7)	1,536	54.4 (1.4)	1,383	59.4 (1.8)	1,316	61.6 (1.7)
상	1,851	61.2 (1.4)	1,532	58.7 (1.8)	1,505	57.5 (1.8)	1,409	58.8 (1.5)	1,359	66.7 (1.5)

(계속 : 건강검진수진율 추이, 성별, 만19세이상, 1998-2013)

구 분	'98		'01		'05		'07		'08	
	n	분율(표준오차)	n	분율(표준오차)	n	분율(표준오차)	n	분율(표준오차)	n	분율(표준오차)
<b>남자</b>										
19세이상	4,110	56.2 (1.1)	3,674	54.0 (1.0)	3,509	52.8 (1.2)	1,241	52.9 (1.9)	2,836	52.6 (1.3)
65세이상	411	43.7 (2.8)	379	51.1 (2.9)	428	58.0 (3.0)	302	50.2 (3.5)	581	58.3 (2.5)
19세이상(표준화)	4,110	55.7 (1.0)	3,674	53.4 (1.0)	3,509	53.0 (1.1)	1,241	52.2 (1.7)	2,836	52.1 (1.1)
연령(세)										
19-29	816	44.6 (2.0)	714	42.2 (2.1)	583	30.3 (2.0)	141	22.9 (3.3)	366	23.3 (2.4)
30-39	1,091	58.1 (2.0)	942	56.2 (2.0)	812	57.6 (2.1)	247	57.9 (3.7)	595	57.8 (2.7)
40-49	888	64.0 (1.9)	909	59.1 (1.9)	872	62.9 (2.0)	247	61.0 (3.2)	579	61.0 (2.2)
50-59	616	62.9 (2.1)	522	57.9 (2.2)	579	61.4 (2.5)	205	71.8 (3.3)	490	63.1 (2.6)
60-69	476	54.7 (2.7)	381	54.6 (3.0)	444	57.7 (2.6)	217	59.5 (4.4)	440	65.1 (2.7)
70+	223	40.7 (4.1)	206	52.0 (4.0)	219	55.8 (4.1)	184	49.4 (4.7)	366	56.0 (2.8)
거주지역										
동	2,685	57.3 (1.2)	2,929	54.0 (1.1)	2,794	52.1 (1.4)	868	50.3 (2.2)	2,080	52.2 (1.4)
읍면	1,425	52.0 (1.8)	745	54.0 (2.4)	715	56.1 (2.2)	373	62.5 (3.8)	756	54.3 (2.4)
소득수준										
하	992	43.5 (1.7)	760	43.1 (1.9)	901	38.4 (1.6)	300	39.3 (3.5)	681	42.1 (2.2)
중하	1,033	54.2 (1.8)	852	51.5 (2.1)	889	52.5 (2.0)	286	49.6 (3.9)	673	49.9 (2.1)
중상	1,046	62.5 (1.8)	919	56.6 (1.8)	830	58.4 (2.0)	307	56.8 (3.6)	707	55.2 (2.3)
상	1,039	62.2 (1.8)	943	64.6 (1.8)	844	64.5 (1.9)	299	65.8 (3.6)	691	64.5 (2.5)
거주지역(표준화)										
동	2,685	56.6 (1.2)	2,929	53.7 (1.1)	2,794	52.4 (1.3)	868	50.0 (1.8)	2,080	52.1 (1.3)
읍면	1,425	52.0 (1.8)	745	54.0 (2.5)	715	55.1 (2.2)	373	61.0 (3.6)	756	49.9 (2.8)
소득수준(표준화)										
하	992	43.3 (1.7)	760	42.4 (1.9)	901	38.6 (1.6)	300	38.7 (3.1)	681	41.9 (2.1)
중하	1,033	54.2 (1.8)	852	51.4 (2.0)	889	53.0 (1.9)	286	48.8 (3.2)	673	49.3 (2.0)
중상	1,046	61.5 (1.8)	919	55.7 (1.8)	830	58.5 (1.9)	307	56.5 (3.1)	707	55.1 (1.9)
상	1,039	61.0 (1.6)	943	64.1 (1.8)	844	64.2 (1.7)	299	64.7 (3.4)	691	63.1 (2.2)
<b>여자</b>										
19세이상	4,713	42.1 (0.9)	4,388	42.4 (0.9)	4,291	42.0 (1.0)	1,737	44.3 (1.6)	3,967	45.2 (1.1)
65세이상	633	34.1 (2.4)	599	34.7 (2.2)	669	44.4 (2.4)	419	41.3 (2.8)	935	44.1 (2.0)
19세이상(표준화)	4,713	42.8 (0.9)	4,388	42.2 (0.9)	4,291	41.9 (1.0)	1,737	43.7 (1.5)	3,967	44.2 (1.0)
연령(세)										
19-29	975	36.8 (1.8)	908	32.2 (2.0)	753	31.9 (2.1)	198	26.1 (3.8)	525	26.9 (2.3)
30-39	1,122	34.5 (1.5)	1,054	38.2 (1.9)	929	33.9 (1.8)	387	30.7 (2.2)	816	29.2 (1.9)
40-49	916	54.7 (1.7)	961	51.1 (2.0)	1,006	48.2 (2.0)	317	59.5 (3.2)	749	61.0 (1.9)
50-59	722	50.7 (2.1)	593	55.3 (2.5)	650	55.2 (2.1)	298	63.9 (3.6)	644	63.5 (2.2)
60-69	590	46.3 (2.3)	497	46.0 (2.3)	525	53.5 (2.6)	273	53.3 (4.3)	640	59.6 (2.3)
70+	388	29.7 (2.5)	375	28.0 (2.7)	428	37.7 (2.7)	264	38.9 (3.6)	593	36.6 (2.4)
거주지역										
동	3,031	43.0 (1.1)	3,482	43.4 (1.1)	3,442	41.4 (1.1)	1,248	44.8 (1.9)	2,922	43.5 (1.2)
읍면	1,682	38.7 (1.5)	906	38.1 (1.9)	849	44.6 (2.3)	489	42.5 (2.6)	1,045	52.7 (1.9)
소득수준										
하	1,115	33.9 (1.6)	939	32.1 (1.6)	1,097	34.7 (1.7)	411	38.4 (3.4)	951	37.8 (1.9)
중하	1,233	35.6 (1.7)	994	38.9 (1.8)	1,097	36.3 (1.6)	411	39.5 (2.8)	961	42.0 (1.9)
중상	1,133	42.6 (1.6)	1,075	44.3 (1.7)	1,028	45.6 (1.9)	424	46.9 (2.9)	958	47.1 (1.9)
상	1,232	53.7 (1.6)	1,108	53.4 (1.7)	1,027	52.1 (1.7)	401	53.7 (2.9)	969	54.3 (2.0)
거주지역(표준화)										
동	3,031	43.9 (1.1)	3,482	43.2 (1.0)	3,442	41.6 (1.1)	1,248	43.8 (1.6)	2,922	43.5 (1.1)
읍면	1,682	38.4 (1.5)	906	38.5 (2.5)	849	41.8 (2.1)	489	43.3 (3.5)	1,045	47.0 (2.0)
소득수준(표준화)										
하	1,115	34.5 (1.6)	939	31.7 (1.6)	1,097	34.2 (1.6)	411	38.7 (3.1)	951	36.9 (1.6)
중하	1,233	36.3 (1.7)	994	38.7 (1.8)	1,097	36.4 (1.6)	411	38.9 (2.3)	961	40.8 (1.8)
중상	1,133	43.5 (1.6)	1,075	44.1 (1.6)	1,028	45.4 (1.8)	424	46.4 (2.8)	958	46.6 (1.8)
상	1,232	54.3 (1.5)	1,108	53.2 (1.6)	1,027	52.4 (1.7)	401	52.0 (2.9)	969	53.4 (2.1)

(계속 : 건강검진수진율 추이, 성별, 만19세이상, 1998-2013)

구 분	'09		'10		'11		'12		'13	
	n	분율(표준오차)	n	분율(표준오차)	n	분율(표준오차)	n	분율(표준오차)	n	분율(표준오차)
<b>남자</b>										
19세이상	3,233	54.2 (1.2)	2,698	57.8 (1.3)	2,556	57.2 (1.3)	2,313	59.3 (1.4)	2,264	62.5 (1.3)
65세이상	687	62.8 (2.3)	615	64.1 (2.5)	623	67.2 (2.4)	606	72.1 (2.5)	509	68.3 (2.6)
19세이상(표준화)	3,233	53.6 (1.1)	2,698	57.0 (1.2)	2,556	56.0 (1.3)	2,313	58.1 (1.4)	2,264	61.6 (1.2)
연령(세)										
19-29	485	27.9 (2.7)	306	30.7 (3.3)	288	31.3 (3.5)	253	32.1 (3.6)	312	39.5 (3.0)
30-39	595	54.8 (2.5)	525	60.6 (2.5)	441	52.3 (2.7)	387	56.9 (3.1)	386	56.3 (2.7)
40-49	642	63.3 (2.0)	531	67.1 (2.4)	448	66.6 (2.8)	401	67.0 (2.7)	448	75.9 (2.1)
50-59	542	63.1 (2.5)	478	65.9 (2.8)	507	68.0 (2.7)	435	69.7 (2.6)	416	72.4 (2.5)
60-69	541	70.7 (2.5)	473	71.2 (2.6)	463	72.7 (2.9)	435	73.2 (2.5)	385	74.6 (2.4)
70+	428	57.0 (2.9)	385	58.6 (3.4)	409	65.8 (3.3)	402	71.1 (3.2)	317	63.6 (3.5)
거주지역										
동	2,390	52.8 (1.4)	2,102	57.8 (1.4)	2,028	55.3 (1.4)	1,829	60.0 (1.7)	1,810	62.4 (1.5)
읍면	843	60.2 (2.2)	596	58.0 (3.0)	528	65.2 (2.4)	484	56.4 (2.6)	454	63.1 (2.7)
소득수준										
하	817	41.2 (2.3)	666	46.4 (2.3)	570	50.0 (2.6)	560	50.8 (2.5)	553	50.1 (2.8)
중하	801	53.9 (1.8)	668	62.0 (2.5)	649	59.1 (2.2)	570	60.9 (2.8)	571	64.8 (2.4)
중상	774	58.0 (2.1)	675	61.2 (2.4)	665	59.4 (2.0)	572	65.8 (2.6)	545	66.6 (2.4)
상	803	65.5 (2.2)	661	62.9 (2.4)	651	60.5 (2.7)	584	61.7 (2.6)	581	68.5 (2.2)
거주지역(표준화)										
동	2,390	52.8 (1.3)	2,102	57.8 (1.3)	2,028	55.1 (1.4)	1,829	59.1 (1.6)	1,810	62.0 (1.4)
읍면	843	56.4 (2.5)	596	53.2 (3.7)	528	61.3 (3.2)	484	51.6 (2.8)	454	58.9 (2.9)
소득수준(표준화)										
하	817	40.8 (2.0)	666	45.4 (2.2)	570	48.9 (2.8)	560	50.5 (2.4)	553	49.1 (2.6)
중하	801	53.6 (1.8)	668	60.9 (2.3)	649	57.5 (2.3)	570	59.6 (2.8)	571	64.5 (2.2)
중상	774	57.1 (2.1)	675	60.9 (2.3)	665	58.6 (2.0)	572	64.9 (2.5)	545	65.0 (2.5)
상	803	64.7 (2.1)	661	62.4 (2.2)	651	59.3 (2.7)	584	59.4 (2.3)	581	68.0 (2.1)
<b>여자</b>										
19세이상	4,239	48.2 (1.0)	3,553	50.5 (1.2)	3,467	50.2 (1.1)	3,292	53.0 (1.2)	3,091	59.0 (1.0)
65세이상	961	52.3 (2.0)	763	57.5 (2.6)	846	53.9 (2.3)	835	59.2 (2.4)	701	61.8 (2.3)
19세이상(표준화)	4,239	46.7 (0.9)	3,553	48.5 (1.1)	3,467	47.8 (1.0)	3,292	50.3 (1.1)	3,091	56.5 (1.0)
연령(세)										
19-29	564	28.0 (1.9)	461	31.6 (2.6)	388	28.1 (2.6)	384	30.8 (2.7)	390	35.2 (2.8)
30-39	830	30.6 (1.8)	728	31.3 (2.1)	653	27.9 (2.0)	572	35.2 (2.5)	552	44.8 (2.2)
40-49	853	61.7 (1.9)	631	61.6 (2.4)	604	65.0 (2.4)	556	61.5 (2.7)	594	70.0 (1.9)
50-59	705	66.1 (2.1)	692	67.5 (2.1)	678	69.4 (2.4)	635	71.5 (2.1)	600	74.0 (2.0)
60-69	664	66.0 (2.3)	554	67.1 (2.1)	564	70.8 (2.3)	574	71.3 (2.2)	471	78.6 (2.3)
70+	623	45.7 (2.3)	487	54.0 (3.0)	580	46.3 (2.8)	571	55.2 (3.1)	484	54.5 (2.8)
거주지역										
동	3,166	46.9 (1.2)	2,781	49.9 (1.3)	2,781	49.2 (1.2)	2,649	52.7 (1.3)	2,509	59.9 (1.1)
읍면	1,073	54.1 (1.9)	772	52.4 (2.5)	686	54.8 (2.4)	643	54.1 (2.9)	582	54.6 (2.3)
소득수준										
하	1,043	42.2 (1.9)	872	43.2 (2.0)	837	43.6 (2.2)	792	47.2 (2.1)	753	50.2 (2.2)
중하	1,061	44.0 (1.6)	872	48.8 (2.4)	878	48.2 (1.8)	825	50.2 (2.2)	776	57.6 (2.0)
중상	1,045	48.9 (1.6)	886	55.0 (2.2)	871	52.0 (2.0)	811	55.9 (2.2)	771	61.2 (1.9)
상	1,048	58.6 (1.8)	871	56.2 (2.4)	854	58.6 (2.1)	825	60.2 (2.0)	778	66.7 (2.0)
거주지역(표준화)										
동	3,166	46.1 (1.0)	2,781	49.1 (1.2)	2,781	47.7 (1.1)	2,649	50.8 (1.2)	2,509	57.7 (1.1)
읍면	1,073	47.6 (1.9)	772	45.5 (3.0)	686	47.4 (2.6)	643	47.1 (3.0)	582	50.8 (2.2)
소득수준(표준화)										
하	1,043	40.7 (1.7)	872	41.3 (2.0)	837	41.3 (1.9)	792	44.2 (1.9)	753	46.8 (2.4)
중하	1,061	41.1 (1.5)	872	47.0 (2.3)	878	45.4 (1.8)	825	46.5 (1.9)	776	55.2 (2.0)
중상	1,045	47.7 (1.6)	886	52.9 (2.2)	871	49.7 (1.8)	811	53.3 (2.3)	771	58.6 (2.0)
상	1,048	58.0 (1.7)	871	55.0 (2.3)	854	56.2 (2.1)	825	58.7 (2.0)	778	65.8 (2.0)

제3부

 건  
추  
태  
강  
행  
이

표 1-32. 암검진수진율<sup>1)</sup> 추이 : 성별, 만19세이상, 2007-2013

(단위 : %)

구 분	'98		'01		'05		'07		'08	
	n	분율(표준오차)	n	분율(표준오차)	n	분율(표준오차)	n	분율(표준오차)	n	분율(표준오차)
<b>전체</b>										
19세이상	-	--	-	--	-	--	2,966	36.2 (1.5)	6,795	42.9 (0.9)
65세이상	-	--	-	--	-	--	716	30.1 (2.2)	1,515	43.3 (1.6)
19세이상(표준화) <sup>2)</sup>	-	--	-	--	-	--	2,966	35.6 (1.3)	6,795	42.0 (0.8)
연령(세)										
19-29	-	--	-	--	-	--	337	13.7 (2.1)	890	14.4 (1.1)
30-39	-	--	-	--	-	--	632	34.5 (2.7)	1,411	38.2 (1.5)
40-49	-	--	-	--	-	--	562	47.9 (2.5)	1,324	58.1 (1.6)
50-59	-	--	-	--	-	--	505	52.5 (3.2)	1,134	59.4 (1.8)
60-69	-	--	-	--	-	--	485	43.5 (3.4)	1,077	57.1 (1.9)
70+	-	--	-	--	-	--	445	25.9 (2.4)	959	36.1 (1.7)
거주지역										
동	-	--	-	--	-	--	2,109	36.0 (1.7)	4,994	42.0 (1.1)
읍면	-	--	-	--	-	--	857	36.8 (3.3)	1,801	47.1 (1.6)
소득수준 <sup>3)</sup>										
하	-	--	-	--	-	--	707	30.1 (2.5)	1,632	36.2 (1.6)
중하	-	--	-	--	-	--	694	34.6 (2.6)	1,633	40.7 (1.5)
중상	-	--	-	--	-	--	730	36.8 (2.4)	1,662	44.9 (1.4)
상	-	--	-	--	-	--	696	44.7 (2.4)	1,659	50.9 (1.8)
거주지역(표준화)										
동	-	--	-	--	-	--	2,109	35.3 (1.5)	4,994	41.8 (0.9)
읍면	-	--	-	--	-	--	857	36.8 (3.2)	1,801	41.0 (1.8)
소득수준(표준화)										
하	-	--	-	--	-	--	707	29.8 (2.4)	1,632	35.4 (1.3)
중하	-	--	-	--	-	--	694	34.0 (2.2)	1,633	39.7 (1.5)
중상	-	--	-	--	-	--	730	36.4 (2.3)	1,662	44.4 (1.3)
상	-	--	-	--	-	--	696	43.1 (2.3)	1,659	49.3 (1.6)

1) 암검진수진율 : 최근 2년 동안 암검진을 받은 분율

2) 2005년 추계인구로 연령표준화

3) 소득수준 : 월가구균등화소득(월가구소득/ $\sqrt{\text{가구원수}}$ )을 성별·연령별(5세단위) 사분위로 분류

\* : 변동계수(coefficient of variation) 25-50%

(계속 : 암검진수진율 추이, 성별, 만19세이상, 2007-2013)

구 분	'09		'10		'11		'12		'13	
	n	분율(표준오차)	n	분율(표준오차)	n	분율(표준오차)	n	분율(표준오차)	n	분율(표준오차)
<b>전체</b>										
19세이상	7,471	46.1 (0.8)	6,251	46.6 (0.9)	6,024	46.5 (1.0)	5,604	47.9 (1.0)	5,356	46.3 (0.9)
65세이상	1,648	50.0 (1.6)	1,378	54.3 (2.3)	1,470	53.7 (1.7)	1,440	56.8 (2.1)	1,211	58.7 (1.8)
19세이상(표준화)	7,471	44.7 (0.7)	6,251	44.7 (0.8)	6,024	44.3 (0.8)	5,604	45.3 (0.9)	5,356	43.3 (0.8)
연령(세)										
19-29	1,048	17.2 (1.2)	767	11.9 (1.3)	676	15.0 (1.4)	637	11.0 (1.3)	701	5.7 (1.0)
30-39	1,425	39.0 (1.7)	1,253	39.2 (1.6)	1,094	34.6 (1.7)	959	38.7 (1.9)	938	33.7 (1.8)
40-49	1,495	58.7 (1.4)	1,162	59.1 (1.7)	1,052	59.4 (2.2)	957	60.0 (2.1)	1,042	62.7 (1.6)
50-59	1,247	63.0 (1.7)	1,170	66.2 (1.9)	1,185	64.9 (1.9)	1,070	67.8 (1.9)	1,017	64.8 (1.7)
60-69	1,205	64.2 (1.7)	1,027	67.1 (1.8)	1,027	68.3 (1.9)	1,009	68.6 (1.9)	856	70.3 (2.0)
70+	1,051	43.1 (1.9)	872	47.6 (2.7)	990	47.0 (2.2)	972	52.0 (2.6)	802	53.2 (2.1)
거주지역										
동	5,556	45.0 (0.9)	4,883	46.2 (1.0)	4,810	45.0 (1.0)	4,478	47.8 (1.0)	4,319	46.3 (1.0)
읍면	1,915	50.6 (1.9)	1,368	47.9 (2.0)	1,214	52.9 (1.8)	1,126	48.2 (2.3)	1,037	46.4 (1.8)
소득수준										
하	1,860	38.8 (1.6)	1,538	40.2 (1.7)	1,407	41.1 (1.7)	1,351	41.2 (1.7)	1,308	38.3 (1.8)
중하	1,862	43.7 (1.4)	1,540	48.1 (1.7)	1,527	47.0 (1.6)	1,395	47.7 (1.6)	1,346	45.0 (1.6)
중상	1,819	48.2 (1.4)	1,561	48.0 (1.6)	1,536	45.9 (1.6)	1,383	50.1 (1.7)	1,316	50.8 (1.8)
상	1,850	54.5 (1.5)	1,532	50.9 (1.8)	1,506	52.9 (1.7)	1,409	54.6 (1.7)	1,359	50.7 (1.6)
거주지역(표준화)										
동	5,556	44.4 (0.8)	4,883	45.6 (0.8)	4,810	44.0 (0.9)	4,478	45.9 (0.9)	4,319	44.0 (0.9)
읍면	1,915	45.4 (2.0)	1,368	41.2 (1.8)	1,214	45.4 (1.7)	1,126	42.5 (2.2)	1,037	40.6 (1.7)
소득수준(표준화)										
하	1,860	37.8 (1.3)	1,538	38.7 (1.5)	1,407	39.2 (1.6)	1,351	39.4 (1.6)	1,308	35.5 (1.5)
중하	1,862	42.0 (1.4)	1,540	46.0 (1.4)	1,527	44.4 (1.4)	1,395	44.4 (1.3)	1,346	42.6 (1.5)
중상	1,819	46.9 (1.2)	1,561	45.9 (1.4)	1,536	44.1 (1.4)	1,383	47.8 (1.6)	1,316	47.5 (1.3)
상	1,850	53.2 (1.4)	1,532	49.4 (1.5)	1,506	50.3 (1.6)	1,409	51.8 (1.6)	1,359	47.7 (1.4)

제3부

건 추  
태 강  
행 이

(계속 : 암검진수진율 추이, 성별, 만19세이상, 2007-2013)

구 분	'98		'01		'05		'07		'08	
	n	분율(표준오차)	n	분율(표준오차)	n	분율(표준오차)	n	분율(표준오차)	n	분율(표준오차)
<b>남자</b>										
19세이상	-	--	-	--	-	--	1,233	27.4 (1.9)	2,833	33.7 (1.2)
65세이상	-	--	-	--	-	--	301	30.4 (3.6)	580	47.8 (2.6)
19세이상(표준화)	-	--	-	--	-	--	1,233	26.9 (1.8)	2,833	33.0 (1.0)
연령(세)										
19-29	-	--	-	--	-	--	139	6.1 (2.1)*	366	3.5 (0.9)*
30-39	-	--	-	--	-	--	245	21.9 (3.5)	595	23.8 (2.1)
40-49	-	--	-	--	-	--	247	35.1 (3.5)	577	47.3 (2.4)
50-59	-	--	-	--	-	--	205	45.1 (4.5)	490	52.4 (2.7)
60-69	-	--	-	--	-	--	213	41.4 (4.1)	439	52.4 (2.6)
70+	-	--	-	--	-	--	184	26.3 (4.7)	366	45.0 (3.1)
거주지역										
동	-	--	-	--	-	--	862	27.0 (2.1)	2,077	32.6 (1.4)
읍면	-	--	-	--	-	--	371	29.1 (3.7)	756	38.7 (2.1)
소득수준										
하	-	--	-	--	-	--	297	20.8 (3.2)	681	27.5 (1.9)
중하	-	--	-	--	-	--	285	26.3 (3.2)	673	29.2 (1.9)
중상	-	--	-	--	-	--	305	26.2 (3.1)	706	34.9 (2.0)
상	-	--	-	--	-	--	297	37.7 (3.4)	690	43.4 (2.5)
거주지역(표준화)										
동	-	--	-	--	-	--	862	26.7 (2.0)	2,077	32.9 (1.2)
읍면	-	--	-	--	-	--	371	28.0 (3.8)	756	31.6 (2.3)
소득수준(표준화)										
하	-	--	-	--	-	--	297	20.3 (2.8)	681	27.0 (1.6)
중하	-	--	-	--	-	--	285	25.7 (2.9)	673	28.3 (1.8)
중상	-	--	-	--	-	--	305	26.3 (3.0)	706	35.1 (1.7)
상	-	--	-	--	-	--	297	36.7 (3.3)	690	41.9 (1.8)
<b>여자</b>										
19세이상	-	--	-	--	-	--	1,733	44.6 (1.7)	3,962	52.0 (1.1)
65세이상	-	--	-	--	-	--	415	30.0 (2.5)	935	40.2 (1.8)
19세이상(표준화)	-	--	-	--	-	--	1,733	44.6 (1.5)	3,962	51.7 (1.0)
연령(세)										
19-29	-	--	-	--	-	--	198	21.4 (3.3)	524	26.1 (2.1)
30-39	-	--	-	--	-	--	387	47.6 (3.0)	816	53.2 (2.1)
40-49	-	--	-	--	-	--	315	61.2 (3.3)	747	69.3 (1.8)
50-59	-	--	-	--	-	--	300	59.8 (3.6)	644	66.4 (2.2)
60-69	-	--	-	--	-	--	272	45.2 (4.8)	638	61.3 (2.4)
70+	-	--	-	--	-	--	261	25.6 (3.1)	593	30.7 (2.0)
거주지역										
동	-	--	-	--	-	--	1,247	44.6 (2.0)	2,917	51.3 (1.3)
읍면	-	--	-	--	-	--	486	44.7 (3.7)	1,045	55.3 (1.8)
소득수준										
하	-	--	-	--	-	--	410	39.3 (3.1)	951	44.7 (2.1)
중하	-	--	-	--	-	--	409	42.1 (2.8)	960	51.7 (1.8)
중상	-	--	-	--	-	--	425	47.5 (3.0)	956	54.9 (2.0)
상	-	--	-	--	-	--	399	52.1 (3.1)	969	58.3 (1.9)
거주지역(표준화)										
동	-	--	-	--	-	--	1,247	44.1 (1.8)	2,917	51.3 (1.2)
읍면	-	--	-	--	-	--	486	46.7 (3.4)	1,045	52.2 (2.3)
소득수준(표준화)										
하	-	--	-	--	-	--	410	39.6 (3.0)	951	44.3 (1.9)
중하	-	--	-	--	-	--	409	42.0 (2.4)	960	50.9 (1.8)
중상	-	--	-	--	-	--	425	47.2 (2.8)	956	55.0 (1.9)
상	-	--	-	--	-	--	399	50.4 (2.7)	969	57.9 (1.8)



(계속 : 암검진수진율 추이, 성별, 만19세이상, 2007-2013)

구 분	'09		'10		'11		'12		'13	
	n	분율(표준오차)	n	분율(표준오차)	n	분율(표준오차)	n	분율(표준오차)	n	분율(표준오차)
<b>남자</b>										
19세이상	3,232	35.8 (1.3)	2,698	37.6 (1.2)	2,556	37.8 (1.3)	2,312	39.8 (1.4)	2,265	38.6 (1.2)
65세이상	687	50.0 (2.3)	615	56.0 (2.8)	623	58.2 (2.5)	605	60.2 (2.8)	510	59.6 (2.6)
19세이상(표준화)	3,232	34.7 (1.0)	2,698	35.8 (0.8)	2,556	35.7 (1.1)	2,312	37.5 (1.2)	2,265	36.3 (1.1)
연령(세)										
19-29	484	7.0 (1.3)	306	1.9 (0.8)*	288	6.3 (1.8)*	253	3.1 (1.1)*	312	2.7 (1.0)*
30-39	595	23.6 (2.1)	525	24.1 (1.9)	441	18.5 (1.9)	387	22.9 (2.5)	386	19.2 (2.3)
40-49	642	47.9 (2.1)	531	49.3 (2.4)	448	50.0 (3.0)	401	53.7 (2.9)	448	54.3 (2.5)
50-59	542	53.2 (2.6)	478	60.5 (2.8)	507	57.3 (2.8)	435	60.7 (2.8)	416	59.1 (3.0)
60-69	541	61.4 (2.4)	473	66.3 (2.8)	463	65.1 (2.9)	435	67.2 (2.7)	385	65.7 (2.8)
70+	428	44.2 (3.1)	385	47.6 (3.5)	409	55.5 (3.2)	401	55.3 (3.5)	318	55.7 (3.2)
거주지역										
동	2,390	34.1 (1.3)	2,102	36.6 (1.3)	2,028	35.7 (1.4)	1,829	39.7 (1.5)	1,810	38.2 (1.4)
읍면	842	42.9 (3.1)	596	41.3 (2.9)	528	46.5 (2.7)	483	39.9 (3.1)	455	40.3 (2.7)
소득수준										
하	817	28.4 (2.1)	666	30.0 (2.2)	570	31.3 (2.3)	559	32.4 (2.3)	554	28.6 (2.5)
중하	801	32.2 (1.9)	668	41.5 (2.6)	649	37.6 (2.3)	570	39.8 (2.4)	570	36.8 (2.4)
중상	774	39.2 (1.9)	675	38.8 (2.2)	665	37.9 (2.3)	572	42.0 (2.6)	545	43.8 (2.5)
상	802	44.9 (2.3)	661	41.6 (2.5)	651	44.7 (2.4)	584	46.3 (2.7)	582	44.9 (2.3)
거주지역(표준화)										
동	2,390	34.3 (1.1)	2,102	36.5 (1.0)	2,028	35.4 (1.2)	1,829	38.3 (1.2)	1,810	36.9 (1.2)
읍면	842	36.3 (2.7)	596	32.8 (2.2)	528	37.5 (2.5)	483	34.3 (2.9)	455	33.6 (2.3)
소득수준(표준화)										
하	817	27.9 (1.9)	666	28.4 (1.6)	570	29.3 (2.2)	559	31.6 (2.3)	554	26.8 (1.9)
중하	801	30.9 (1.7)	668	39.1 (1.9)	649	34.3 (1.8)	570	36.7 (1.9)	570	35.5 (2.1)
중상	774	38.0 (1.7)	675	37.2 (1.9)	665	36.9 (1.9)	572	39.8 (2.2)	545	40.5 (1.9)
상	802	43.5 (2.0)	661	40.6 (2.1)	651	42.7 (2.1)	584	43.6 (2.1)	582	42.6 (2.0)
<b>여자</b>										
19세이상	4,239	56.1 (1.0)	3,553	55.3 (1.1)	3,468	55.0 (1.1)	3,292	55.7 (1.1)	3,091	53.7 (1.0)
65세이상	961	50.0 (2.0)	763	53.0 (2.7)	847	50.5 (2.3)	835	54.4 (2.5)	701	58.1 (2.2)
19세이상(표준화)	4,239	55.2 (0.9)	3,553	53.9 (1.1)	3,468	53.3 (1.0)	3,292	53.5 (1.1)	3,091	50.5 (0.9)
연령(세)										
19-29	564	28.4 (2.0)	461	22.4 (2.4)	388	24.3 (2.4)	384	19.4 (2.4)	389	9.2 (1.6)
30-39	830	55.4 (1.9)	728	55.0 (2.2)	653	50.9 (2.2)	572	55.3 (2.3)	552	48.2 (2.3)
40-49	853	69.8 (1.7)	631	69.3 (2.1)	604	68.9 (2.5)	556	66.5 (2.6)	594	70.8 (2.0)
50-59	705	72.9 (2.1)	692	71.8 (2.2)	678	72.2 (2.4)	635	74.7 (2.0)	601	70.3 (1.9)
60-69	664	66.8 (2.2)	554	67.8 (2.4)	564	71.2 (2.5)	574	69.8 (2.8)	471	74.4 (2.4)
70+	623	42.4 (2.3)	487	47.5 (3.3)	581	41.7 (2.7)	571	50.0 (3.1)	484	51.5 (2.6)
거주지역										
동	3,166	55.7 (1.1)	2,781	55.7 (1.2)	2,782	54.0 (1.1)	2,649	55.3 (1.2)	2,509	53.9 (1.1)
읍면	1,073	58.0 (1.8)	772	54.1 (2.5)	686	59.0 (2.5)	643	57.1 (2.8)	582	52.6 (2.1)
소득수준										
하	1,043	49.4 (1.8)	872	49.9 (2.1)	837	49.8 (2.3)	792	49.7 (2.4)	754	47.6 (1.9)
중하	1,061	54.7 (1.8)	872	54.5 (2.2)	878	56.2 (2.0)	825	54.8 (2.1)	776	53.1 (1.9)
중상	1,045	57.0 (1.7)	886	56.9 (2.1)	871	53.9 (2.1)	811	58.2 (1.8)	771	57.4 (1.9)
상	1,048	63.8 (1.7)	871	60.7 (2.0)	855	61.2 (1.8)	825	62.6 (2.0)	777	56.4 (2.0)
거주지역(표준화)										
동	3,166	55.0 (1.0)	2,781	54.8 (1.1)	2,782	53.0 (1.1)	2,649	53.7 (1.1)	2,509	51.0 (1.0)
읍면	1,073	55.6 (2.2)	772	50.8 (2.7)	686	54.1 (2.1)	643	53.3 (3.1)	582	48.7 (1.8)
소득수준(표준화)										
하	1,043	48.0 (1.7)	872	48.8 (2.1)	837	48.0 (2.1)	792	47.0 (2.3)	754	44.3 (1.9)
중하	1,061	53.4 (1.9)	872	53.3 (2.0)	878	54.8 (2.0)	825	52.1 (2.1)	776	50.3 (1.9)
중상	1,045	56.2 (1.6)	886	54.7 (1.8)	871	52.2 (2.0)	811	57.1 (1.9)	771	54.2 (1.6)
상	1,048	63.5 (1.6)	871	59.7 (1.9)	855	59.3 (1.7)	825	60.8 (2.1)	777	52.8 (1.7)

제3부

 건 추  
 태 강 이  
 행 이

표 1-33. 연간미치료율(병의원)<sup>1)</sup> 추이 : 성별, 만19세이상, 2007-2013

(단위 : %)

구 분	'98		'01		'05		'07		'08	
	n	분율(표준오차)	n	분율(표준오차)	n	분율(표준오차)	n	분율(표준오차)	n	분율(표준오차)
<b>전체</b>										
19세이상	-	--	-	--	-	--	2,979	22.4 (1.1)	6,802	22.8 (0.6)
65세이상	-	--	-	--	-	--	721	19.5 (2.1)	1,516	24.1 (1.5)
19세이상(표준화) <sup>2)</sup>	-	--	-	--	-	--	2,979	22.4 (1.1)	6,802	22.8 (0.6)
연령(세)										
19-29	-	--	-	--	-	--	338	25.2 (2.6)	891	24.1 (1.7)
30-39	-	--	-	--	-	--	635	23.4 (2.2)	1,411	23.7 (1.2)
40-49	-	--	-	--	-	--	564	20.8 (2.0)	1,328	21.8 (1.4)
50-59	-	--	-	--	-	--	504	22.8 (2.2)	1,134	21.9 (1.4)
60-69	-	--	-	--	-	--	489	19.2 (2.7)	1,079	20.1 (1.4)
70+	-	--	-	--	-	--	449	19.6 (2.3)	959	24.4 (1.8)
거주지역										
동	-	--	-	--	-	--	2,118	22.8 (1.4)	5,002	22.8 (0.7)
읍면	-	--	-	--	-	--	861	20.9 (1.6)	1,800	22.6 (1.5)
소득수준 <sup>3)</sup>										
하	-	--	-	--	-	--	712	23.6 (1.9)	1,632	26.2 (1.4)
중하	-	--	-	--	-	--	697	24.9 (2.3)	1,634	23.8 (1.3)
중상	-	--	-	--	-	--	733	22.2 (2.1)	1,665	20.8 (1.1)
상	-	--	-	--	-	--	699	18.5 (1.9)	1,659	20.9 (1.4)
거주지역(표준화)										
동	-	--	-	--	-	--	2,118	22.8 (1.3)	5,002	22.8 (0.7)
읍면	-	--	-	--	-	--	861	20.8 (1.6)	1,800	21.1 (1.6)
소득수준(표준화)										
하	-	--	-	--	-	--	712	23.7 (1.9)	1,632	26.1 (1.4)
중하	-	--	-	--	-	--	697	24.9 (2.3)	1,634	23.9 (1.3)
중상	-	--	-	--	-	--	733	22.2 (2.1)	1,665	20.9 (1.1)
상	-	--	-	--	-	--	699	18.8 (1.9)	1,659	21.2 (1.5)

1) 연간미치료율(병의원) : 최근 1년 동안 본인이 병의원(치과 제외)에 가고 싶을 때 가지 못한 분율

2) 2005년 추계인구로 연령표준화

3) 소득수준 : 월가구균등화소득(월가구소득/ $\sqrt{\text{가구원수}}$ )을 성별·연령별(5세단위) 사분위로 분류

\* : 변동계수(coefficient of variation) 25-50%

(계속 : 연간미치료율(병의원) 추이, 성별, 만19세이상, 2007-2013)

구 분	'09		'10		'11		'12		'13	
	n	분율(표준오차)	n	분율(표준오차)	n	분율(표준오차)	n	분율(표준오차)	n	분율(표준오차)
<b>전체</b>										
19세이상	7,472	24.0 (0.6)	6,251	20.3 (0.7)	6,024	18.7 (0.7)	5,608	16.7 (0.7)	5,363	12.4 (0.5)
65세이상	1,648	24.0 (1.4)	1,378	21.5 (1.5)	1,470	20.8 (1.5)	1,444	19.0 (1.4)	1,217	16.7 (1.2)
19세이상(표준화)	7,472	24.1 (0.6)	6,251	20.3 (0.7)	6,024	18.7 (0.8)	5,608	16.7 (0.7)	5,363	12.2 (0.5)
연령(세)										
19-29	1,049	26.7 (1.5)	767	21.5 (1.7)	676	21.7 (1.8)	637	17.9 (2.1)	702	11.2 (1.2)
30-39	1,425	25.1 (1.4)	1,253	19.9 (1.4)	1,094	19.1 (1.4)	959	16.9 (1.5)	938	11.6 (1.2)
40-49	1,495	21.3 (1.0)	1,162	19.3 (1.4)	1,052	15.4 (1.3)	957	14.5 (1.5)	1,042	10.9 (1.0)
50-59	1,247	24.5 (1.4)	1,170	18.9 (1.5)	1,185	17.5 (1.3)	1,070	15.9 (1.4)	1,017	12.7 (1.3)
60-69	1,205	19.8 (1.4)	1,027	21.3 (1.4)	1,027	17.6 (1.5)	1,009	17.0 (1.7)	856	13.2 (1.3)
70+	1,051	26.0 (1.8)	872	22.7 (2.0)	990	22.6 (1.7)	976	19.6 (1.6)	808	18.3 (1.6)
거주지역										
동	5,556	23.4 (0.7)	4,883	18.7 (0.8)	4,810	17.9 (0.7)	4,479	16.4 (0.7)	4,324	12.4 (0.6)
읍면	1,916	26.7 (1.7)	1,368	26.2 (1.5)	1,214	22.0 (2.4)	1,129	18.0 (2.2)	1,039	12.8 (1.1)
소득수준										
하	1,860	27.1 (1.2)	1,538	22.6 (1.3)	1,407	21.2 (1.4)	1,354	20.9 (1.6)	1,308	12.9 (1.0)
중하	1,862	24.3 (1.2)	1,540	21.5 (1.3)	1,527	20.4 (1.5)	1,395	16.0 (1.3)	1,349	13.1 (1.0)
중상	1,819	23.5 (1.2)	1,561	20.1 (1.6)	1,536	17.2 (1.3)	1,384	15.4 (1.1)	1,317	13.6 (1.1)
상	1,851	21.2 (1.2)	1,532	16.5 (1.2)	1,506	15.5 (1.1)	1,409	14.1 (1.3)	1,361	10.2 (0.8)
거주지역(표준화)										
동	5,556	23.3 (0.7)	4,883	18.7 (0.8)	4,810	18.0 (0.7)	4,479	16.5 (0.7)	4,324	12.2 (0.6)
읍면	1,916	26.5 (2.0)	1,368	25.9 (1.8)	1,214	22.3 (3.1)	1,129	16.9 (2.5)	1,039	11.9 (1.3)
소득수준(표준화)										
하	1,860	27.0 (1.2)	1,538	22.5 (1.3)	1,407	21.0 (1.5)	1,354	20.6 (1.6)	1,308	12.1 (1.0)
중하	1,862	24.4 (1.2)	1,540	21.5 (1.4)	1,527	20.6 (1.6)	1,395	16.4 (1.4)	1,349	12.7 (1.0)
중상	1,819	23.5 (1.2)	1,561	20.4 (1.7)	1,536	17.4 (1.3)	1,384	15.1 (1.2)	1,317	13.8 (1.1)
상	1,851	21.7 (1.2)	1,532	16.7 (1.3)	1,506	15.8 (1.2)	1,409	14.2 (1.4)	1,361	10.0 (0.9)

(계속 : 연간미치료율(병의원) 추이, 성별, 만19세이상, 2007-2013)

구 분	'98		'01		'05		'07		'08	
	n	분율(표준오차)	n	분율(표준오차)	n	분율(표준오차)	n	분율(표준오차)	n	분율(표준오차)
<b>남자</b>										
19세이상	-	--	-	--	-	--	1,241	18.5 (1.5)	2,835	18.1 (0.9)
65세이상	-	--	-	--	-	--	302	7.7 (1.6)	581	15.6 (1.9)
19세이상(표준화)	-	--	-	--	-	--	1,241	18.5 (1.5)	2,835	18.2 (0.9)
연령(세)										
19-29	-	--	-	--	-	--	141	27.7 (3.8)	366	20.7 (2.3)
30-39	-	--	-	--	-	--	247	21.7 (3.1)	595	20.4 (1.9)
40-49	-	--	-	--	-	--	248	15.4 (2.5)	579	18.2 (1.9)
50-59	-	--	-	--	-	--	204	15.6 (2.7)	490	16.6 (1.9)
60-69	-	--	-	--	-	--	217	9.5 (2.3)	439	9.6 (1.5)
70+	-	--	-	--	-	--	184	7.2 (1.8)*	366	17.7 (2.5)
거주지역										
동	-	--	-	--	-	--	868	18.8 (1.8)	2,080	19.0 (1.0)
읍면	-	--	-	--	-	--	373	17.6 (2.7)	755	14.1 (2.0)
소득수준										
하	-	--	-	--	-	--	300	17.5 (2.4)	681	20.5 (1.8)
중하	-	--	-	--	-	--	286	19.3 (3.0)	673	19.1 (1.8)
중상	-	--	-	--	-	--	308	19.8 (3.1)	707	16.4 (1.7)
상	-	--	-	--	-	--	298	18.0 (3.0)	690	16.6 (1.9)
거주지역(표준화)										
동	-	--	-	--	-	--	868	18.3 (1.7)	2,080	18.9 (1.0)
읍면	-	--	-	--	-	--	373	18.8 (2.8)	755	13.2 (2.1)
소득수준(표준화)										
하	-	--	-	--	-	--	300	17.8 (2.3)	681	20.4 (1.8)
중하	-	--	-	--	-	--	286	19.3 (2.9)	673	19.5 (1.8)
중상	-	--	-	--	-	--	308	19.7 (2.9)	707	16.4 (1.6)
상	-	--	-	--	-	--	298	18.0 (2.9)	690	16.7 (2.0)
<b>여자</b>										
19세이상	-	--	-	--	-	--	1,738	26.1 (1.4)	3,967	27.4 (0.9)
65세이상	-	--	-	--	-	--	419	27.4 (3.1)	935	29.9 (1.8)
19세이상(표준화)	-	--	-	--	-	--	1,738	25.9 (1.4)	3,967	27.3 (0.9)
연령(세)										
19-29	-	--	-	--	-	--	197	22.7 (3.5)	525	27.8 (2.4)
30-39	-	--	-	--	-	--	388	25.2 (2.7)	816	27.2 (1.6)
40-49	-	--	-	--	-	--	316	26.4 (2.8)	749	25.6 (1.7)
50-59	-	--	-	--	-	--	300	30.0 (3.0)	644	27.3 (2.1)
60-69	-	--	-	--	-	--	272	27.7 (4.1)	640	29.5 (2.1)
70+	-	--	-	--	-	--	265	27.0 (3.0)	593	28.5 (2.2)
거주지역										
동	-	--	-	--	-	--	1,250	26.6 (1.7)	2,922	26.6 (1.0)
읍면	-	--	-	--	-	--	488	24.4 (1.8)	1,045	30.9 (1.8)
소득수준										
하	-	--	-	--	-	--	412	29.7 (2.5)	951	31.8 (2.0)
중하	-	--	-	--	-	--	411	30.0 (2.9)	961	28.3 (1.7)
중상	-	--	-	--	-	--	425	24.5 (2.5)	958	25.3 (1.5)
상	-	--	-	--	-	--	401	19.1 (2.2)	969	25.2 (1.8)
거주지역(표준화)										
동	-	--	-	--	-	--	1,250	26.5 (1.7)	2,922	26.6 (1.0)
읍면	-	--	-	--	-	--	488	23.4 (1.7)	1,045	29.6 (2.3)
소득수준(표준화)										
하	-	--	-	--	-	--	412	29.5 (2.5)	951	31.7 (2.0)
중하	-	--	-	--	-	--	411	29.9 (2.9)	961	28.0 (1.7)
중상	-	--	-	--	-	--	425	24.7 (2.5)	958	25.2 (1.6)
상	-	--	-	--	-	--	401	19.0 (2.2)	969	25.7 (1.9)

(계속 : 연간미치료율(병의원) 추이, 성별, 만19세이상, 2007-2013)

구 분	'09		'10		'11		'12		'13	
	n	분율(표준오차)	n	분율(표준오차)	n	분율(표준오차)	n	분율(표준오차)	n	분율(표준오차)
<b>남자</b>										
19세이상	3,233	20.0 (0.8)	2,698	16.3 (0.8)	2,556	15.0 (1.1)	2,315	12.3 (0.9)	2,267	9.1 (0.7)
65세이상	687	15.3 (1.5)	615	12.9 (1.8)	623	11.3 (1.4)	608	10.2 (1.5)	512	7.6 (1.3)
19세이상(표준화)	3,233	20.2 (0.8)	2,698	16.3 (0.8)	2,556	15.0 (1.1)	2,315	12.3 (1.0)	2,267	9.1 (0.7)
연령(세)										
19-29	485	22.8 (2.0)	306	16.3 (2.4)	288	14.9 (2.5)	253	12.5 (2.6)	312	8.0 (1.6)
30-39	595	24.7 (2.1)	525	16.4 (1.6)	441	17.9 (2.1)	387	12.5 (1.8)	386	10.6 (1.8)
40-49	642	19.1 (1.6)	531	18.7 (2.2)	448	14.4 (2.1)	401	13.1 (2.3)	448	8.4 (1.3)
50-59	542	17.3 (1.8)	478	15.4 (1.9)	507	16.7 (1.8)	435	12.9 (1.9)	416	10.8 (1.7)
60-69	541	12.5 (1.5)	473	14.8 (2.0)	463	10.2 (1.7)	435	10.8 (1.9)	385	8.5 (1.5)
70+	428	16.8 (2.1)	385	12.7 (2.2)	409	11.8 (1.8)	404	9.1 (1.7)	320	7.1 (1.7)
거주지역										
동	2,390	19.6 (0.9)	2,102	14.9 (1.0)	2,028	14.5 (1.0)	1,830	12.2 (1.0)	1,812	8.9 (0.8)
읍면	843	21.8 (2.1)	596	21.3 (1.4)	528	17.1 (3.6)	485	12.5 (2.6)	455	10.1 (1.7)
소득수준										
하	817	23.0 (1.6)	666	16.6 (1.4)	570	14.3 (2.0)	561	15.3 (2.4)	554	7.8 (1.2)
중하	801	19.6 (1.6)	668	16.6 (1.8)	649	18.4 (2.1)	570	11.2 (1.7)	571	10.0 (1.5)
중상	774	19.2 (1.6)	675	17.0 (1.7)	665	15.5 (2.2)	573	11.0 (1.7)	546	11.0 (1.6)
상	803	18.5 (1.7)	661	15.3 (1.8)	651	11.6 (1.5)	584	11.6 (1.6)	582	7.6 (1.3)
거주지역(표준화)										
동	2,390	19.4 (0.9)	2,102	14.9 (1.0)	2,028	14.5 (1.0)	1,830	12.1 (1.0)	1,812	8.9 (0.8)
읍면	843	21.9 (2.6)	596	21.9 (1.8)	528	18.3 (4.7)*	485	12.8 (2.9)	455	9.9 (2.0)
소득수준(표준화)										
하	817	23.0 (1.6)	666	16.3 (1.4)	570	14.4 (2.0)	561	15.2 (2.3)	554	7.8 (1.2)
중하	801	19.8 (1.6)	668	16.6 (1.8)	649	18.3 (2.2)	570	11.5 (1.8)	571	9.7 (1.4)
중상	774	19.4 (1.6)	675	17.1 (1.8)	665	15.7 (2.2)	573	11.0 (1.7)	546	11.2 (1.7)
상	803	19.0 (1.6)	661	15.4 (1.8)	651	11.4 (1.4)	584	11.6 (1.7)	582	7.8 (1.4)
<b>여자</b>										
19세이상	4,239	27.9 (0.9)	3,553	24.2 (1.0)	3,468	22.2 (0.9)	3,293	20.9 (0.9)	3,096	15.7 (0.8)
65세이상	961	29.9 (1.9)	763	27.5 (2.0)	847	27.5 (2.3)	836	25.1 (2.0)	705	23.2 (1.7)
19세이상(표준화)	4,239	27.7 (0.9)	3,553	24.1 (1.0)	3,468	22.2 (0.9)	3,293	20.8 (1.0)	3,096	15.0 (0.8)
연령(세)										
19-29	564	30.9 (2.1)	461	27.0 (2.2)	388	29.0 (2.6)	384	23.7 (2.7)	390	14.9 (2.0)
30-39	830	25.5 (1.7)	728	23.5 (2.0)	653	20.4 (1.9)	572	21.4 (2.1)	552	12.7 (1.6)
40-49	853	23.6 (1.5)	631	19.9 (2.1)	604	16.4 (1.9)	556	16.0 (1.9)	594	13.3 (1.5)
50-59	705	31.7 (2.2)	692	22.3 (1.9)	678	18.3 (1.7)	635	18.9 (1.8)	601	14.6 (1.8)
60-69	664	26.3 (1.9)	554	27.2 (2.1)	564	24.4 (2.2)	574	22.5 (2.5)	471	17.5 (1.9)
70+	623	31.7 (2.4)	487	29.1 (2.5)	581	29.3 (2.6)	572	26.2 (2.3)	488	25.4 (2.3)
거주지역										
동	3,166	27.1 (1.0)	2,781	22.3 (1.1)	2,782	21.1 (0.9)	2,649	20.3 (1.0)	2,512	15.7 (0.9)
읍면	1,073	31.6 (2.2)	772	30.8 (2.4)	686	26.7 (2.5)	644	24.0 (2.7)	584	15.5 (1.4)
소득수준										
하	1,043	31.2 (1.7)	872	28.4 (1.9)	837	27.4 (2.0)	793	26.4 (2.0)	754	17.7 (1.5)
중하	1,061	28.9 (1.6)	872	26.3 (1.7)	878	22.4 (2.0)	825	20.4 (1.9)	778	16.1 (1.3)
중상	1,045	27.7 (1.6)	886	23.1 (2.1)	871	18.9 (1.7)	811	19.8 (1.7)	771	16.1 (1.4)
상	1,048	23.8 (1.6)	871	17.8 (1.7)	855	19.6 (1.8)	825	16.5 (1.7)	779	12.7 (1.3)
거주지역(표준화)										
동	3,166	27.0 (1.0)	2,781	22.4 (1.1)	2,782	21.3 (0.9)	2,649	20.4 (1.0)	2,512	15.2 (0.8)
읍면	1,073	31.2 (2.4)	772	29.4 (2.9)	686	26.0 (3.2)	644	21.4 (3.2)	584	13.8 (1.7)
소득수준(표준화)										
하	1,043	31.0 (1.7)	872	27.7 (1.9)	837	27.0 (2.1)	793	26.0 (2.1)	754	16.1 (1.5)
중하	1,061	28.5 (1.6)	872	26.0 (1.8)	878	22.6 (2.1)	825	21.0 (2.1)	778	15.1 (1.4)
중상	1,045	27.0 (1.5)	886	23.5 (2.2)	871	18.6 (1.7)	811	19.4 (1.8)	771	16.3 (1.5)
상	1,048	24.2 (1.6)	871	18.0 (1.7)	855	20.1 (1.8)	825	16.4 (1.8)	779	12.1 (1.3)

제3부

건  
추  
태  
강  
행  
이

표 1-34. 경제적 이유로 인한 미치료율(병의원)<sup>1)</sup> 추이 : 성별, 만19세이상, 2007-2013

(단위 : %)

구 분	'98		'01		'05		'07		'08	
	n	분율(표준오차)	n	분율(표준오차)	n	분율(표준오차)	n	분율(표준오차)	n	분율(표준오차)
<b>전체</b>										
19세이상	-	--	-	--	-	--	2,962	4.9 (0.6)	6,780	5.2 (0.3)
65세이상	-	--	-	--	-	--	717	8.3 (1.4)	1,513	12.7 (1.3)
19세이상(표준화) <sup>2)</sup>	-	--	-	--	-	--	2,962	4.8 (0.6)	6,780	5.0 (0.3)
연령(세)										
19-29	-	--	-	--	-	--	337	3.9 (1.5)*	887	2.4 (0.7)*
30-39	-	--	-	--	-	--	632	2.9 (0.8)*	1,405	2.9 (0.4)
40-49	-	--	-	--	-	--	561	3.9 (0.9)	1,324	4.6 (0.6)
50-59	-	--	-	--	-	--	501	7.0 (1.5)	1,130	6.0 (0.8)
60-69	-	--	-	--	-	--	486	7.1 (1.2)	1,077	9.0 (1.0)
70+	-	--	-	--	-	--	445	8.9 (1.8)	957	13.3 (1.5)
거주지역										
동	-	--	-	--	-	--	2,110	5.1 (0.8)	4,985	4.9 (0.4)
읍면	-	--	-	--	-	--	852	4.1 (0.9)	1,795	6.3 (0.8)
소득수준 <sup>3)</sup>										
하	-	--	-	--	-	--	709	8.7 (1.3)	1,626	9.8 (0.9)
중하	-	--	-	--	-	--	694	7.0 (1.5)	1,630	5.7 (0.6)
중상	-	--	-	--	-	--	726	2.5 (0.7)*	1,659	3.5 (0.5)
상	-	--	-	--	-	--	696	1.3 (0.6)*	1,653	1.8 (0.3)
거주지역(표준화)										
동	-	--	-	--	-	--	2,110	5.1 (0.8)	4,985	5.0 (0.4)
읍면	-	--	-	--	-	--	852	3.9 (0.8)	1,795	5.2 (0.8)
소득수준(표준화)										
하	-	--	-	--	-	--	709	8.6 (1.3)	1,626	9.5 (0.8)
중하	-	--	-	--	-	--	694	6.9 (1.4)	1,630	5.5 (0.6)
중상	-	--	-	--	-	--	726	2.5 (0.7)*	1,659	3.4 (0.5)
상	-	--	-	--	-	--	696	1.4 (0.6)*	1,653	1.7 (0.3)

1) 경제적 이유로 인한 미치료율(병의원) : 최근 1년 동안 경제적인 이유로 본인이 병원(치과 제외)에 가고 싶을 때 가지 못한 분율

2) 2005년 추계인구로 연령표준화

3) 소득수준 : 월가구균등화소득(월가구소득/ $\sqrt{\text{가구원수}}$ )을 성별·연령별(5세단위) 사분위로 분류

\* : 변동계수(coefficient of variation) 25-50%, \*\* : 변동계수 50%이상

(계속 : 경제적 이유로 인한 미치료율(병의원) 추이, 성별, 만19세이상, 2007-2013)

구 분	'09		'10		'11		'12		'13	
	n	분율(표준오차)	n	분율(표준오차)	n	분율(표준오차)	n	분율(표준오차)	n	분율(표준오차)
<b>전체</b>										
19세이상	7,470	5.9 (0.4)	6,251	3.4 (0.3)	6,024	3.3 (0.3)	5,608	3.5 (0.4)	5,363	3.3 (0.3)
65세이상	1,648	12.0 (1.1)	1,378	7.7 (0.9)	1,470	8.2 (1.0)	1,444	7.8 (0.9)	1,217	9.3 (1.0)
19세이상(표준화)	7,470	5.6 (0.4)	6,251	3.2 (0.3)	6,024	3.1 (0.3)	5,608	3.3 (0.4)	5,363	2.9 (0.3)
연령(세)										
19-29	1,049	4.0 (0.7)	767	1.9 (0.5)	676	3.2 (0.8)*	637	1.9 (0.6)*	702	1.6 (0.5)*
30-39	1,425	3.4 (0.5)	1,253	1.9 (0.4)	1,094	1.4 (0.5)*	959	1.5 (0.5)*	938	0.8 (0.3)*
40-49	1,494	5.1 (0.6)	1,162	2.6 (0.6)	1,052	1.8 (0.5)*	957	3.6 (0.9)	1,042	1.8 (0.5)*
50-59	1,246	6.9 (0.9)	1,170	3.4 (0.6)	1,185	2.7 (0.6)	1,070	3.3 (0.7)	1,017	4.2 (0.7)
60-69	1,205	8.1 (1.0)	1,027	5.9 (1.0)	1,027	5.4 (0.8)	1,009	6.0 (1.0)	856	6.0 (1.0)
70+	1,051	13.6 (1.4)	872	9.6 (1.4)	990	9.8 (1.4)	976	8.5 (1.2)	808	10.1 (1.3)
거주지역										
동	5,554	5.9 (0.4)	4,883	3.2 (0.3)	4,810	3.1 (0.3)	4,479	3.8 (0.4)	4,324	3.4 (0.3)
읍면	1,916	5.8 (0.9)	1,368	4.2 (0.7)	1,214	4.3 (1.1)	1,129	2.4 (0.4)	1,039	2.7 (0.6)
소득수준										
하	1,860	11.1 (0.9)	1,538	6.2 (0.8)	1,407	6.3 (0.8)	1,354	6.2 (1.0)	1,308	5.7 (0.7)
중하	1,861	5.4 (0.6)	1,540	3.1 (0.5)	1,527	3.7 (0.6)	1,395	3.5 (0.6)	1,349	3.6 (0.5)
중상	1,819	4.8 (0.6)	1,561	2.6 (0.5)	1,536	1.8 (0.4)	1,384	3.0 (0.5)	1,317	2.6 (0.5)
상	1,850	2.1 (0.4)	1,532	1.7 (0.4)	1,506	1.0 (0.3)*	1,409	1.0 (0.3)*	1,361	1.4 (0.4)*
거주지역(표준화)										
동	5,554	5.9 (0.4)	4,883	3.3 (0.3)	4,810	3.0 (0.3)	4,479	3.7 (0.4)	4,324	3.1 (0.3)
읍면	1,916	4.4 (0.7)	1,368	3.1 (0.6)	1,214	3.7 (1.2)*	1,129	1.6 (0.3)	1,039	2.1 (0.5)*
소득수준(표준화)										
하	1,860	10.8 (0.8)	1,538	5.9 (0.7)	1,407	5.8 (0.8)	1,354	5.9 (1.0)	1,308	5.0 (0.6)
중하	1,861	5.2 (0.6)	1,540	3.0 (0.5)	1,527	3.4 (0.5)	1,395	3.4 (0.7)	1,349	3.1 (0.4)
중상	1,819	4.7 (0.6)	1,561	2.4 (0.4)	1,536	1.8 (0.5)*	1,384	2.6 (0.4)	1,317	2.4 (0.5)
상	1,850	2.0 (0.3)	1,532	1.6 (0.4)*	1,506	1.0 (0.3)*	1,409	0.9 (0.2)	1,361	1.2 (0.3)*

제3부

건 추  
태 강  
행 이

(계속 : 경제적 이유로 인한 미치료율(병의원) 추이, 성별, 만19세이상, 2007-2013)

구 분	'98		'01		'05		'07		'08	
	n	분율(표준오차)	n	분율(표준오차)	n	분율(표준오차)	n	분율(표준오차)	n	분율(표준오차)
<b>남자</b>										
19세이상	-	--	-	--	-	--	1,232	3.0 (0.6)	2,826	3.1 (0.4)
65세이상	-	--	-	--	-	--	300	3.5 (1.1)*	580	8.8 (1.5)
19세이상(표준화)	-	--	-	--	-	--	1,232	3.0 (0.6)	2,826	3.1 (0.3)
연령(세)										
19-29	-	--	-	--	-	--	140	4.4 (1.7)*	365	1.1 (0.6)*
30-39	-	--	-	--	-	--	246	2.7 (1.0)*	593	1.6 (0.5)*
40-49	-	--	-	--	-	--	248	0.7 (0.4)**	576	3.5 (0.8)
50-59	-	--	-	--	-	--	202	5.2 (1.9)*	488	3.7 (0.9)
60-69	-	--	-	--	-	--	214	3.5 (1.1)*	439	3.9 (1.1)*
70+	-	--	-	--	-	--	182	1.7 (0.8)*	365	10.3 (2.0)
거주지역										
동	-	--	-	--	-	--	864	3.3 (0.8)	2,073	2.8 (0.4)
읍면	-	--	-	--	-	--	368	1.9 (0.7)*	753	4.3 (1.0)
소득수준										
하	-	--	-	--	-	--	298	5.3 (1.7)*	678	7.5 (1.1)
중하	-	--	-	--	-	--	284	4.5 (1.6)*	671	2.6 (0.6)
중상	-	--	-	--	-	--	304	1.6 (0.7)*	704	1.0 (0.3)*
상	-	--	-	--	-	--	297	1.3 (0.9)**	689	1.0 (0.3)*
거주지역(표준화)										
동	-	--	-	--	-	--	864	3.2 (0.8)	2,073	3.1 (0.4)
읍면	-	--	-	--	-	--	368	1.8 (0.6)*	753	4.1 (1.2)*
소득수준(표준화)										
하	-	--	-	--	-	--	298	5.3 (1.7)*	678	7.5 (1.1)
중하	-	--	-	--	-	--	284	4.5 (1.5)*	671	2.7 (0.6)
중상	-	--	-	--	-	--	304	1.7 (0.7)*	704	1.1 (0.3)*
상	-	--	-	--	-	--	297	1.4 (1.0)**	689	1.0 (0.3)*
<b>여자</b>										
19세이상	-	--	-	--	-	--	1,730	6.7 (0.8)	3,954	7.2 (0.5)
65세이상	-	--	-	--	-	--	417	11.6 (2.1)	933	15.4 (1.5)
19세이상(표준화)	-	--	-	--	-	--	1,730	6.4 (0.8)	3,954	6.7 (0.5)
연령(세)										
19-29	-	--	-	--	-	--	197	3.4 (1.6)*	522	3.8 (1.4)*
30-39	-	--	-	--	-	--	386	3.1 (1.0)*	812	4.2 (0.7)
40-49	-	--	-	--	-	--	313	7.3 (1.6)	748	5.7 (0.9)
50-59	-	--	-	--	-	--	299	8.8 (2.2)	642	8.2 (1.3)
60-69	-	--	-	--	-	--	272	10.2 (2.1)	638	13.6 (1.5)
70+	-	--	-	--	-	--	263	13.1 (2.7)	592	15.1 (1.8)
거주지역										
동	-	--	-	--	-	--	1,246	6.8 (1.0)	2,912	7.0 (0.6)
읍면	-	--	-	--	-	--	484	6.3 (1.6)*	1,042	8.2 (0.9)
소득수준										
하	-	--	-	--	-	--	411	11.9 (1.7)	948	12.0 (1.3)
중하	-	--	-	--	-	--	410	9.2 (2.0)	959	8.6 (1.1)
중상	-	--	-	--	-	--	422	3.5 (1.2)*	955	5.9 (1.0)
상	-	--	-	--	-	--	399	1.4 (0.7)**	964	2.5 (0.5)
거주지역(표준화)										
동	-	--	-	--	-	--	1,246	6.5 (1.0)	2,912	6.9 (0.6)
읍면	-	--	-	--	-	--	484	6.5 (1.8)*	1,042	6.1 (0.8)
소득수준(표준화)										
하	-	--	-	--	-	--	411	11.7 (1.7)	948	11.6 (1.2)
중하	-	--	-	--	-	--	410	8.9 (1.9)	959	8.0 (1.0)
중상	-	--	-	--	-	--	422	3.4 (1.1)*	955	5.6 (0.9)
상	-	--	-	--	-	--	399	1.0 (0.4)*	964	2.3 (0.5)



(계속 : 경제적 이유로 인한 미치료율(병의원) 추이, 성별, 만19세이상, 2007-2013)

구 분	'09		'10		'11		'12		'13	
	n	분율(표준오차)	n	분율(표준오차)	n	분율(표준오차)	n	분율(표준오차)	n	분율(표준오차)
<b>남자</b>										
19세이상	3,232	3.7 (0.4)	2,698	2.0 (0.3)	2,556	1.9 (0.3)	2,315	1.8 (0.4)	2,267	1.7 (0.3)
65세이상	687	7.3 (1.1)	615	3.5 (0.8)	623	4.9 (1.1)	608	4.5 (1.2)*	512	4.2 (1.1)*
19세이상(표준화)	3,232	3.7 (0.4)	2,698	2.0 (0.3)	2,556	1.9 (0.3)	2,315	1.8 (0.4)	2,267	1.5 (0.3)
연령(세)										
19-29	485	3.8 (1.0)*	306	1.1 (0.6)**	288	2.2 (1.0)*	253	1.8 (0.9)*	312	0.7 (0.4)**
30-39	595	2.1 (0.6)*	525	0.9 (0.4)**	441	1.3 (0.6)*	387	0.2 (0.2)**	386	0.4 (0.4)**
40-49	642	4.1 (0.8)	531	1.9 (0.7)*	448	1.0 (0.5)**	401	2.2 (1.0)*	448	0.6 (0.4)**
50-59	541	3.4 (0.9)*	478	2.4 (0.8)*	507	1.8 (0.7)*	435	1.3 (0.6)*	416	3.1 (0.9)*
60-69	541	3.4 (0.8)	473	3.9 (1.2)*	463	2.2 (0.7)*	435	3.9 (1.3)*	385	3.8 (1.1)*
70+	428	8.9 (1.6)	385	5.0 (1.3)*	409	5.7 (1.6)*	404	4.0 (1.2)*	320	4.4 (1.5)*
거주지역										
동	2,389	3.7 (0.5)	2,102	1.9 (0.4)	2,028	1.8 (0.3)	1,830	2.1 (0.4)	1,812	1.7 (0.3)
읍면	843	3.6 (0.9)	596	2.5 (0.7)*	528	2.4 (0.9)*	485	0.7 (0.3)*	455	1.6 (0.6)*
소득수준										
하	817	7.2 (1.0)	666	3.9 (0.8)	570	3.8 (0.9)	561	2.7 (0.7)*	554	2.5 (0.7)*
중하	801	3.0 (0.6)	668	1.8 (0.7)*	649	1.8 (0.5)*	570	2.7 (0.9)*	571	2.1 (0.5)*
중상	774	2.8 (0.7)*	675	1.9 (0.6)*	665	1.8 (0.7)*	573	1.8 (0.6)*	546	1.3 (0.6)*
상	802	2.0 (0.5)*	661	0.3 (0.2)**	651	0.4 (0.3)**	584	0.2 (0.1)**	582	1.0 (0.5)*
거주지역(표준화)										
동	2,389	3.8 (0.5)	2,102	2.0 (0.3)	2,028	1.9 (0.3)	1,830	2.2 (0.4)	1,812	1.6 (0.3)
읍면	843	3.2 (0.9)*	596	2.0 (0.6)*	528	3.5 (1.7)*	485	0.5 (0.2)*	455	1.1 (0.4)*
소득수준(표준화)										
하	817	7.2 (1.0)	666	3.8 (0.7)	570	3.6 (0.9)*	561	2.6 (0.7)*	554	2.3 (0.7)*
중하	801	3.1 (0.6)	668	1.9 (0.7)*	649	1.8 (0.5)*	570	2.7 (0.9)*	571	1.9 (0.5)*
중상	774	2.8 (0.7)*	675	1.8 (0.6)*	665	1.8 (0.7)*	573	1.8 (0.6)*	546	1.2 (0.5)*
상	802	2.0 (0.5)*	661	0.3 (0.2)**	651	0.3 (0.2)**	584	0.2 (0.1)**	582	0.9 (0.4)*
<b>여자</b>										
19세이상	4,238	8.0 (0.6)	3,553	4.8 (0.5)	3,468	4.6 (0.5)	3,293	5.1 (0.5)	3,096	4.8 (0.5)
65세이상	961	15.3 (1.6)	763	10.6 (1.4)	847	10.5 (1.5)	836	10.2 (1.2)	705	12.9 (1.5)
19세이상(표준화)	4,238	7.4 (0.5)	3,553	4.4 (0.4)	3,468	4.2 (0.5)	3,293	4.6 (0.5)	3,096	4.1 (0.4)
연령(세)										
19-29	564	4.3 (0.9)	461	2.8 (0.9)*	388	4.3 (1.3)*	384	1.9 (0.8)*	390	2.7 (0.9)*
30-39	830	4.8 (0.8)	728	2.9 (0.7)*	653	1.6 (0.7)*	572	2.8 (1.0)*	552	1.2 (0.5)*
40-49	852	6.1 (1.0)	631	3.4 (1.0)*	604	2.7 (0.9)*	556	5.2 (1.4)*	594	2.9 (0.9)*
50-59	705	10.4 (1.4)	692	4.5 (1.0)	678	3.6 (0.9)	635	5.2 (1.2)	601	5.1 (1.1)
60-69	664	12.4 (1.5)	554	7.6 (1.5)	564	8.3 (1.3)	574	7.9 (1.5)	471	8.1 (1.6)
70+	623	16.5 (2.0)	487	12.5 (1.9)	581	12.4 (2.0)	572	11.3 (1.6)	488	13.7 (1.9)
거주지역										
동	3,165	8.0 (0.6)	2,781	4.5 (0.5)	2,782	4.3 (0.5)	2,649	5.3 (0.6)	2,512	5.1 (0.5)
읍면	1,073	8.0 (1.2)	772	5.8 (1.0)	686	6.1 (1.8)*	644	4.1 (0.8)	584	3.9 (0.9)
소득수준										
하	1,043	15.2 (1.4)	872	8.4 (1.1)	837	8.7 (1.2)	793	9.6 (1.6)	754	8.8 (1.2)
중하	1,060	7.8 (1.0)	872	4.3 (0.7)	878	5.6 (1.0)	825	4.2 (0.8)	778	5.1 (0.7)
중상	1,045	6.8 (0.9)	886	3.2 (0.7)	871	1.8 (0.5)*	811	4.2 (0.8)	771	3.8 (0.7)
상	1,048	2.3 (0.5)	871	3.1 (0.8)*	855	1.6 (0.6)*	825	1.9 (0.5)*	779	1.8 (0.5)*
거주지역(표준화)										
동	3,165	7.8 (0.6)	2,781	4.5 (0.5)	2,782	4.1 (0.5)	2,649	5.0 (0.6)	2,512	4.4 (0.4)
읍면	1,073	5.6 (1.0)	772	3.9 (0.8)	686	3.4 (1.2)*	644	2.6 (0.7)*	584	3.1 (1.0)*
소득수준(표준화)										
하	1,043	14.4 (1.4)	872	7.8 (1.0)	837	7.8 (1.2)	793	9.0 (1.6)	754	7.3 (1.1)
중하	1,060	7.0 (0.9)	872	3.9 (0.7)	878	4.8 (0.9)	825	3.9 (0.8)	778	3.9 (0.6)
중상	1,045	6.2 (0.8)	886	2.9 (0.7)	871	1.6 (0.5)*	811	3.4 (0.6)	771	3.6 (0.8)
상	1,048	1.9 (0.4)	871	2.9 (0.8)*	855	1.7 (0.7)*	825	1.4 (0.4)*	779	1.4 (0.4)*

제3부

건  
추  
태  
강  
행  
이

표 1-35. 연간미치료자의 경제적 이유로 인한 미치료율(병의원)<sup>1)</sup> 추이 : 성별, 만19세이상, 2007-2013  
(단위 : %)

구 분	'98		'01		'05		'07		'08	
	n	분율(표준오차)	n	분율(표준오차)	n	분율(표준오차)	n	분율(표준오차)	n	분율(표준오차)
<b>전체</b>										
19세이상	-	--	-	--	-	--	640	22.3 (2.6)	1,621	23.0 (1.4)
65세이상	-	--	-	--	-	--	145	43.8 (5.2)	373	52.9 (3.5)
19세이상(표준화) <sup>2)</sup>	-	--	-	--	-	--	640	22.4 (2.4)	1,621	22.3 (1.3)
연령(세)										
19-29	-	--	-	--	-	--	78	15.7 (5.5)*	230	10.1 (2.9)*
30-39	-	--	-	--	-	--	144	12.5 (3.1)	334	12.2 (1.8)
40-49	-	--	-	--	-	--	114	19.2 (3.9)	310	21.1 (2.6)
50-59	-	--	-	--	-	--	113	31.2 (5.9)	266	27.5 (3.2)
60-69	-	--	-	--	-	--	104	37.9 (5.8)	250	45.2 (4.0)
70+	-	--	-	--	-	--	87	46.9 (6.8)	231	54.7 (3.9)
거주지역										
동	-	--	-	--	-	--	452	22.8 (3.1)	1,165	21.9 (1.6)
읍면	-	--	-	--	-	--	188	20.0 (3.9)	456	28.0 (2.5)
소득수준 <sup>3)</sup>										
하	-	--	-	--	-	--	170	37.6 (4.1)	449	37.8 (2.9)
중하	-	--	-	--	-	--	172	28.4 (5.5)	412	24.1 (2.1)
중상	-	--	-	--	-	--	145	11.6 (2.8)	366	16.8 (2.3)
상	-	--	-	--	-	--	117	7.4 (3.2)*	348	8.5 (1.6)
거주지역(표준화)										
동	-	--	-	--	-	--	452	23.9 (2.8)	1,165	23.1 (1.5)
읍면	-	--	-	--	-	--	188	-- <sup>4)</sup>	456	23.7 (3.0)
소득수준(표준화)										
하	-	--	-	--	-	--	170	--	449	36.7 (2.6)
중하	-	--	-	--	-	--	172	26.8 (4.6)	412	22.7 (1.9)
중상	-	--	-	--	-	--	145	--	366	16.7 (2.0)
상	-	--	-	--	-	--	117	--	348	9.2 (1.4)

1) 연간미치료자의 경제적 이유로 인한 미치료율(병의원) : 최근 1년 동안 병의원(치과 제외) 미치료자 중 경제적인 이유로 본인이 병의원(치과 제외)에 가고 싶을 때 가지 못한 분율

2) 2005년 추계인구로 연령표준화

3) 소득수준 : 월가구균등화소득(월가구소득/ $\sqrt{\text{가구원수}}$ )을 성별·연령별(5세단위) 사분위로 분류

4) 연령대별 자료수(n)가 20명 미만으로 연령표준화 결과 비제시

5) 자료수(n)가 20명 미만으로 결과 비제시

\* : 변동계수(coefficient of variation) 25-50%, \*\* : 변동계수 50%이상

(계속 : 연간미치료자의 경제적 이유로 인한 미치료율(병의원) 추이, 성별, 만19세이상, 2007-2013)

구 분	'09		'10		'11		'12		'13	
	n	분율(표준오차)	n	분율(표준오차)	n	분율(표준오차)	n	분율(표준오차)	n	분율(표준오차)
<b>전체</b>										
19세이상	1,848	24.6 (1.3)	1,215	16.9 (1.3)	1,100	17.7 (1.4)	935	21.1 (1.9)	706	26.6 (2.1)
65세이상	405	50.1 (3.7)	278	35.7 (3.6)	292	39.3 (3.8)	269	41.3 (4.2)	203	55.4 (4.4)
19세이상(표준화)	1,848	23.9 (1.2)	1,215	15.7 (1.3)	1,100	16.2 (1.3)	935	19.7 (1.9)	706	21.7 (1.8)
연령(세)										
19-29	299	15.1 (2.4)	170	8.9 (2.1)	144	14.8 (3.4)	120	10.3 (3.3)*	87	14.2 (4.0)*
30-39	363	13.6 (1.9)	249	9.3 (1.9)	193	7.6 (2.2)*	161	8.7 (2.8)*	109	6.9 (2.9)*
40-49	331	24.1 (2.6)	204	13.7 (2.8)	167	11.8 (2.9)*	130	25.2 (5.0)	114	16.1 (3.8)
50-59	322	28.2 (3.1)	217	18.2 (3.1)	215	15.4 (3.0)	169	20.7 (3.6)	134	32.6 (4.6)
60-69	260	41.1 (3.9)	187	27.6 (4.2)	172	30.5 (4.4)	169	35.5 (4.3)	115	45.7 (5.4)
70+	273	52.2 (4.1)	188	42.3 (4.5)	209	43.4 (4.4)	186	43.4 (4.7)	147	55.1 (4.7)
거주지역										
동	1,319	25.3 (1.5)	855	17.3 (1.5)	837	17.1 (1.4)	709	23.1 (2.2)	566	27.8 (2.4)
읍면	529	21.7 (2.8)	360	16.0 (2.5)	263	19.7 (3.8)	226	13.1 (2.6)	140	21.3 (4.4)
소득수준										
하	540	41.2 (2.5)	338	27.2 (2.9)	328	29.9 (2.9)	290	29.6 (4.2)	195	44.6 (4.4)
중하	465	22.5 (2.1)	335	14.4 (2.3)	296	18.2 (2.4)	227	21.6 (3.7)	186	27.5 (3.5)
중상	440	20.5 (2.4)	286	12.7 (2.1)	239	10.5 (2.3)	214	19.5 (3.0)	180	19.1 (3.1)
상	388	10.1 (1.6)	239	10.1 (2.3)	227	6.2 (2.1)*	195	7.4 (1.9)*	141	13.9 (3.7)*
거주지역(표준화)										
동	1,319	26.4 (1.4)	855	17.7 (1.5)	837	16.9 (1.4)	709	22.9 (2.1)	566	23.4 (1.9)
읍면	529	16.1 (2.2)	360	11.7 (2.1)	263	--	226	--	140	--
소득수준(표준화)										
하	540	39.2 (2.4)	338	24.6 (2.6)	328	27.4 (2.9)	290	27.5 (4.1)	195	36.1 (4.3)
중하	465	21.4 (1.8)	335	13.5 (2.2)	296	14.6 (2.0)	227	21.4 (3.7)	186	--
중상	440	19.8 (2.3)	286	11.7 (1.8)	239	10.3 (2.3)	214	16.4 (2.4)	180	17.4 (3.0)
상	388	10.7 (1.6)	239	10.0 (2.2)	227	6.0 (1.9)*	195	5.4 (1.2)	141	--

제3부

건 추  
태 강  
행 이

(계속 : 연간미치료자의 경제적 이유로 인한 미치료율(병의원) 추이, 성별, 만19세이상, 2007-2013)

구 분	'98		'01		'05		'07		'08	
	n	분율(표준오차)	n	분율(표준오차)	n	분율(표준오차)	n	분율(표준오차)	n	분율(표준오차)
<b>남자</b>										
19세이상	-	--	-	--	-	--	200	16.8 (3.3)	501	17.3 (1.9)
65세이상	-	--	-	--	-	--	27	48.1 (9.6)	91	56.3 (6.0)
19세이상(표준화)	-	--	-	--	-	--	200	--	501	19.2 (1.8)
연령(세)										
19-29	-	--	-	--	-	--	37	16.4 (6.3)*	81	5.6 (2.8)*
30-39	-	--	-	--	-	--	51	12.6 (4.6)*	120	8.1 (2.6)*
40-49	-	--	-	--	-	--	40	4.8 (2.8)**	107	19.4 (4.2)
50-59	-	--	-	--	-	--	34	34.6 (10.5)*	79	23.1 (4.6)
60-69	-	--	-	--	-	--	23	42.6 (11.4)*	54	40.8 (8.6)
70+	-	--	-	--	-	--	15	-- <sup>5)</sup>	60	58.5 (7.0)
거주지역										
동	-	--	-	--	-	--	141	18.2 (4.1)	388	15.0 (2.0)
읍면	-	--	-	--	-	--	59	11.4 (4.1)*	113	31.1 (5.5)
소득수준										
하	-	--	-	--	-	--	50	32.3 (8.4)*	137	37.4 (4.7)
중하	-	--	-	--	-	--	51	24.1 (8.0)*	125	13.9 (2.8)
중상	-	--	-	--	-	--	50	8.2 (3.2)*	113	6.4 (2.0)*
상	-	--	-	--	-	--	43	7.1 (5.2)**	111	6.0 (2.0)*
거주지역(표준화)										
동	-	--	-	--	-	--	141	--	388	19.4 (1.9)
읍면	-	--	-	--	-	--	59	--	113	--
소득수준(표준화)										
하	-	--	-	--	-	--	50	--	137	--
중하	-	--	-	--	-	--	51	--	125	--
중상	-	--	-	--	-	--	50	--	113	--
상	-	--	-	--	-	--	43	--	111	--
<b>여자</b>										
19세이상	-	--	-	--	-	--	440	26.0 (2.9)	1,120	26.6 (1.8)
65세이상	-	--	-	--	-	--	118	43.0 (5.7)	282	51.7 (3.8)
19세이상(표준화)	-	--	-	--	-	--	440	24.1 (2.8)	1,120	24.5 (1.8)
연령(세)										
19-29	-	--	-	--	-	--	41	14.9 (6.5)*	149	13.7 (4.8)*
30-39	-	--	-	--	-	--	93	12.4 (3.8)*	214	15.4 (2.4)
40-49	-	--	-	--	-	--	74	28.3 (5.6)	203	22.4 (3.2)
50-59	-	--	-	--	-	--	79	29.5 (6.6)	187	30.1 (3.9)
60-69	-	--	-	--	-	--	81	36.7 (6.2)	196	46.5 (4.2)
70+	-	--	-	--	-	--	72	49.6 (7.5)	171	53.3 (4.3)
거주지역										
동	-	--	-	--	-	--	311	25.9 (3.3)	777	26.6 (2.2)
읍면	-	--	-	--	-	--	129	26.4 (6.1)	343	26.6 (2.3)
소득수준										
하	-	--	-	--	-	--	120	40.5 (4.7)	312	37.9 (3.3)
중하	-	--	-	--	-	--	121	30.8 (5.8)	287	30.6 (3.1)
중상	-	--	-	--	-	--	95	14.5 (4.8)*	253	23.5 (3.6)
상	-	--	-	--	-	--	74	7.6 (3.6)*	237	10.1 (2.1)
거주지역(표준화)										
동	-	--	-	--	-	--	311	24.8 (3.0)	777	26.1 (2.1)
읍면	-	--	-	--	-	--	129	--	343	--
소득수준(표준화)										
하	-	--	-	--	-	--	120	--	312	36.0 (3.0)
중하	-	--	-	--	-	--	121	--	287	27.5 (3.1)
중상	-	--	-	--	-	--	95	--	253	21.1 (3.2)
상	-	--	-	--	-	--	74	--	237	9.9 (2.0)

(계속 : 연간미치료자의 경제적 이유로 인한 미치료율(병의원) 추이, 성별, 만19세이상, 2007-2013)

구 분	'09		'10		'11		'12		'13	
	n	분율(표준오차)	n	분율(표준오차)	n	분율(표준오차)	n	분율(표준오차)	n	분율(표준오차)
<b>남자</b>										
19세이상	637	18.6 (1.8)	386	12.4 (1.9)	353	12.8 (1.8)	257	15.0 (2.7)	213	18.9 (3.0)
65세이상	109	47.4 (5.0)	73	27.2 (5.6)	67	43.4 (7.3)	58	44.0 (8.5)	40	55.8 (9.9)
19세이상(표준화)	637	20.0 (1.8)	386	12.8 (1.7)	353	13.8 (1.9)	257	15.7 (2.6)	213	17.7 (2.7)
연령(세)										
19-29	116	16.5 (4.0)	52	6.6 (3.3)**	41	14.7 (6.3)*	32	14.4 (6.5)*	29	8.2 (4.6)**
30-39	143	8.5 (2.5)*	88	5.4 (2.7)**	76	7.5 (3.2)*	50	1.9 (1.9)**	40	4.2 (4.1)**
40-49	130	21.6 (3.7)	77	10.3 (3.8)*	63	6.8 (3.3)*	44	16.7 (7.0)*	37	7.5 (5.2)**
50-59	102	19.8 (4.5)	66	15.4 (5.1)*	84	10.9 (4.0)*	49	10.3 (4.4)*	49	29.2 (7.3)
60-69	72	27.1 (5.8)	57	26.4 (7.0)*	42	21.1 (6.6)*	47	36.0 (9.7)*	34	44.5 (10.1)
70+	74	52.8 (6.3)	46	39.2 (7.1)	47	48.1 (9.4)	35	43.9 (9.4)	24	62.2 (11.6)
거주지역										
동	454	19.2 (2.1)	272	12.6 (2.2)	277	12.4 (2.1)	195	17.4 (3.2)	166	19.7 (3.6)
읍면	183	16.3 (3.7)	114	11.8 (3.7)*	76	14.2 (3.8)*	62	5.7 (2.9)**	47	15.8 (5.6)*
소득수준										
하	199	31.3 (3.7)	108	23.2 (4.7)	84	26.3 (5.4)	87	17.4 (4.4)*	56	32.1 (7.4)
중하	150	15.1 (3.3)	92	11.1 (4.0)*	108	9.7 (2.6)*	54	23.8 (6.9)*	56	20.9 (5.2)
중상	139	14.6 (3.5)	97	11.2 (3.3)*	85	11.7 (3.9)*	53	16.2 (5.3)*	57	12.1 (5.0)*
상	143	10.8 (2.7)	87	1.9 (1.2)**	73	3.0 (2.3)**	61	1.3 (0.9)**	43	12.8 (6.0)*
거주지역(표준화)										
동	454	22.7 (2.2)	272	14.5 (2.1)	277	14.0 (2.1)	195	19.7 (2.9)	166	--
읍면	183	14.1 (3.7)*	114	--	76	--	62	--	47	--
소득수준(표준화)										
하	199	30.3 (3.5)	108	--	84	--	87	--	56	--
중하	150	--	92	--	108	--	54	--	56	--
중상	139	--	97	--	85	--	53	--	57	--
상	143	--	87	--	73	--	61	--	43	--
<b>여자</b>										
19세이상	1,211	28.8 (1.6)	829	20.0 (1.7)	747	20.9 (2.1)	678	24.5 (2.2)	493	30.9 (2.5)
65세이상	296	51.0 (4.2)	205	38.5 (4.1)	225	38.1 (4.4)	211	40.5 (4.1)	163	55.3 (4.5)
19세이상(표준화)	1,211	26.6 (1.6)	829	17.9 (1.8)	747	18.0 (1.9)	678	22.7 (2.3)	493	24.5 (2.3)
연령(세)										
19-29	183	14.0 (2.9)	118	10.3 (2.9)*	103	14.8 (4.2)*	88	8.1 (3.5)*	58	17.9 (5.5)*
30-39	220	18.8 (2.9)	161	12.2 (2.8)	117	7.6 (3.3)*	111	12.9 (4.2)*	69	9.2 (4.1)*
40-49	201	26.2 (3.7)	127	17.0 (4.3)*	104	16.1 (4.9)*	86	32.2 (7.2)	77	21.4 (5.8)*
50-59	220	32.7 (3.7)	151	20.2 (4.3)	131	19.5 (4.0)	120	27.5 (5.0)	85	35.1 (5.7)
60-69	188	47.2 (4.4)	130	28.2 (5.0)	130	34.2 (5.1)	122	35.3 (5.0)	81	46.2 (6.5)
70+	199	52.0 (4.9)	142	43.2 (5.2)	162	42.2 (4.9)	151	43.3 (5.0)	123	53.8 (5.1)
거주지역										
동	865	29.7 (1.9)	583	20.4 (2.1)	560	20.2 (2.1)	514	26.3 (2.5)	400	32.2 (2.7)
읍면	346	25.3 (3.1)	246	18.9 (2.6)	187	23.0 (5.3)	164	17.2 (3.1)	93	24.9 (5.4)
소득수준										
하	341	48.6 (3.3)	230	29.5 (3.2)	244	31.6 (3.8)	203	36.5 (5.3)	139	49.9 (5.0)
중하	315	27.4 (2.9)	243	16.5 (2.7)	188	24.9 (3.6)	173	20.6 (3.7)	130	31.5 (4.1)
중상	301	24.6 (3.1)	189	13.7 (2.8)	154	9.5 (2.6)*	161	21.3 (3.9)	123	23.6 (4.2)
상	245	9.7 (1.9)	152	17.4 (4.2)	154	8.2 (3.0)*	134	11.5 (3.2)*	98	14.5 (3.9)*
거주지역(표준화)										
동	865	29.0 (1.8)	583	20.1 (2.1)	560	19.1 (2.0)	514	25.7 (2.6)	400	25.7 (2.3)
읍면	346	17.4 (2.3)	246	--	187	--	164	--	93	--
소득수준(표준화)										
하	341	45.9 (3.3)	230	27.8 (3.3)	244	28.2 (3.8)	203	34.4 (5.0)	139	--
중하	315	23.3 (2.6)	243	14.1 (2.7)	188	18.3 (3.0)	173	19.4 (3.7)	130	--
중상	301	21.6 (2.8)	189	12.1 (2.5)	154	7.9 (2.3)*	161	--	123	--
상	245	9.5 (1.8)	152	16.4 (3.4)	154	7.4 (2.8)*	134	--	98	--

제3부

건 추  
태 강 이  
행 이

표 1-36. 연간미치료율(치과)<sup>1)</sup> 추이 : 성별, 만19세이상, 2007-2013

(단위 : %)

구 분	'98		'01		'05		'07		'08	
	n	분율(표준오차)	n	분율(표준오차)	n	분율(표준오차)	n	분율(표준오차)	n	분율(표준오차)
<b>전체</b>										
19세이상	-	--	-	--	-	--	2,977	40.0 (1.3)	6,793	43.5 (0.8)
65세이상	-	--	-	--	-	--	720	33.1 (2.4)	1,510	34.4 (1.6)
19세이상(표준화) <sup>2)</sup>	-	--	-	--	-	--	2,977	40.3 (1.3)	6,793	43.6 (0.8)
연령(세)										
19-29	-	--	-	--	-	--	338	44.2 (3.4)	892	45.8 (1.8)
30-39	-	--	-	--	-	--	635	43.1 (2.6)	1,411	45.1 (1.7)
40-49	-	--	-	--	-	--	565	41.3 (2.4)	1,328	43.5 (1.5)
50-59	-	--	-	--	-	--	503	37.4 (2.0)	1,131	46.2 (1.8)
60-69	-	--	-	--	-	--	488	31.7 (2.9)	1,077	38.9 (1.8)
70+	-	--	-	--	-	--	448	32.8 (3.1)	954	34.0 (2.0)
거주지역										
동	-	--	-	--	-	--	2,114	39.3 (1.4)	4,995	44.0 (1.0)
읍면	-	--	-	--	-	--	863	42.8 (2.9)	1,798	41.0 (1.2)
소득수준 <sup>3)</sup>										
하	-	--	-	--	-	--	713	44.0 (2.5)	1,628	48.8 (1.6)
중하	-	--	-	--	-	--	695	44.3 (2.4)	1,634	45.7 (1.5)
중상	-	--	-	--	-	--	731	38.3 (1.8)	1,665	43.4 (1.6)
상	-	--	-	--	-	--	700	34.6 (2.0)	1,656	36.8 (1.6)
거주지역(표준화)										
동	-	--	-	--	-	--	2,114	39.4 (1.4)	4,995	43.9 (1.0)
읍면	-	--	-	--	-	--	863	43.6 (3.2)	1,798	40.9 (1.6)
소득수준(표준화)										
하	-	--	-	--	-	--	713	44.1 (2.5)	1,628	48.8 (1.6)
중하	-	--	-	--	-	--	695	44.5 (2.3)	1,634	45.7 (1.5)
중상	-	--	-	--	-	--	731	38.2 (1.8)	1,665	43.6 (1.6)
상	-	--	-	--	-	--	700	35.1 (2.0)	1,656	36.8 (1.5)

1) 연간미치료율(치과) : 최근 1년 동안 본인이 치과진료가 필요하다고 생각하였으나 진료를 받지 못한 분율

2) 2005년 추계인구로 연령표준화

3) 소득수준 : 월가구균등화소득(월가구소득/ $\sqrt{\text{가구원수}}$ )을 성별·연령별(5세단위) 사분위로 분류

(계속 : 연간미치료율(치과) 추이, 성별, 만19세이상, 2007-2013)

구 분	'09		'10		'11		'12		'13	
	n	분율(표준오차)	n	분율(표준오차)	n	분율(표준오차)	n	분율(표준오차)	n	분율(표준오차)
<b>전체</b>										
19세이상	7,479	45.9 (0.8)	6,252	39.7 (0.8)	6,025	39.3 (0.9)	5,589	36.7 (0.9)	5,335	30.1 (0.9)
65세이상	1,655	38.8 (1.7)	1,373	27.9 (1.5)	1,464	30.7 (1.5)	1,428	30.3 (1.6)	1,198	31.9 (1.8)
19세이상(표준화)	7,479	46.0 (0.8)	6,252	40.1 (0.8)	6,025	39.7 (0.9)	5,589	36.9 (0.9)	5,335	29.7 (0.9)
연령(세)										
19-29	1,049	42.1 (1.6)	771	41.8 (2.3)	678	42.1 (2.3)	637	34.7 (2.2)	701	24.4 (1.9)
30-39	1,425	52.5 (1.6)	1,254	42.9 (1.8)	1,098	44.6 (1.8)	960	40.1 (1.9)	938	30.3 (1.8)
40-49	1,495	47.7 (1.5)	1,162	41.8 (1.6)	1,056	36.9 (1.7)	958	39.6 (1.8)	1,040	29.8 (1.7)
50-59	1,248	46.6 (1.6)	1,172	42.4 (1.9)	1,183	41.0 (1.9)	1,067	38.4 (1.9)	1,014	33.4 (1.8)
60-69	1,206	40.4 (1.7)	1,024	33.1 (1.7)	1,023	34.8 (1.8)	1,004	29.6 (2.0)	844	31.8 (1.8)
70+	1,056	38.8 (2.1)	869	25.1 (1.8)	987	29.7 (2.0)	963	31.8 (2.0)	798	32.8 (2.2)
거주지역										
동	5,559	46.2 (0.8)	4,887	39.3 (0.9)	4,812	39.4 (1.0)	4,465	36.5 (1.0)	4,305	29.7 (1.0)
읍면	1,920	44.7 (1.8)	1,365	41.4 (1.5)	1,213	39.3 (1.9)	1,124	37.6 (2.1)	1,030	31.8 (2.0)
소득수준										
하	1,865	50.8 (1.4)	1,536	42.8 (1.6)	1,406	41.2 (1.7)	1,347	41.9 (1.6)	1,297	34.3 (1.6)
중하	1,859	50.6 (1.3)	1,541	42.8 (1.6)	1,528	40.5 (1.7)	1,393	37.0 (1.5)	1,344	30.3 (1.6)
중상	1,819	43.7 (1.4)	1,564	38.6 (1.7)	1,539	40.8 (1.6)	1,378	34.5 (1.7)	1,310	31.4 (1.5)
상	1,855	38.3 (1.3)	1,531	34.8 (1.5)	1,505	34.5 (1.7)	1,406	32.7 (1.8)	1,356	24.5 (1.4)
거주지역(표준화)										
동	5,559	46.1 (0.8)	4,887	39.2 (0.9)	4,812	39.4 (1.0)	4,465	36.5 (1.0)	4,305	29.5 (1.0)
읍면	1,920	46.6 (2.1)	1,365	43.9 (1.6)	1,213	41.9 (2.4)	1,124	39.4 (2.5)	1,030	30.9 (2.5)
소득수준(표준화)										
하	1,865	50.6 (1.4)	1,536	42.6 (1.6)	1,406	41.3 (1.7)	1,347	41.8 (1.5)	1,297	33.6 (1.6)
중하	1,859	50.8 (1.3)	1,541	43.1 (1.7)	1,528	40.9 (1.8)	1,393	37.1 (1.6)	1,344	29.6 (1.6)
중상	1,819	43.5 (1.4)	1,564	39.0 (1.8)	1,539	41.1 (1.6)	1,378	34.8 (1.8)	1,310	31.0 (1.6)
상	1,855	38.8 (1.3)	1,531	35.5 (1.6)	1,505	35.0 (1.7)	1,406	33.0 (1.9)	1,356	24.8 (1.5)

제3부

건 추  
태 강  
행 이

(계속 : 연간미치료율(치과) 추이, 성별, 만19세이상, 2007-2013)

구 분	'98		'01		'05		'07		'08	
	n	분율(표준오차)	n	분율(표준오차)	n	분율(표준오차)	n	분율(표준오차)	n	분율(표준오차)
<b>남자</b>										
19세이상	-	--	-	--	-	--	1,240	37.2 (1.8)	2,835	39.8 (1.2)
65세이상	-	--	-	--	-	--	300	31.4 (3.1)	580	28.1 (2.1)
19세이상(표준화)	-	--	-	--	-	--	1,240	37.1 (1.8)	2,835	39.6 (1.1)
연령(세)										
19-29	-	--	-	--	-	--	141	38.4 (4.5)	366	39.6 (2.8)
30-39	-	--	-	--	-	--	247	42.4 (3.1)	597	39.6 (2.4)
40-49	-	--	-	--	-	--	248	35.5 (3.2)	579	43.1 (2.1)
50-59	-	--	-	--	-	--	205	38.0 (3.3)	488	43.7 (2.5)
60-69	-	--	-	--	-	--	216	28.4 (4.2)	440	33.8 (2.5)
70+	-	--	-	--	-	--	183	31.3 (3.6)	365	28.6 (2.7)
거주지역										
동	-	--	-	--	-	--	867	36.3 (2.0)	2,078	40.6 (1.4)
읍면	-	--	-	--	-	--	373	40.5 (3.5)	757	36.2 (1.9)
소득수준										
하	-	--	-	--	-	--	300	35.9 (3.4)	678	45.6 (2.2)
중하	-	--	-	--	-	--	285	41.8 (3.5)	676	40.6 (2.1)
중상	-	--	-	--	-	--	307	36.8 (2.8)	707	40.6 (2.2)
상	-	--	-	--	-	--	299	35.1 (3.0)	690	33.0 (2.2)
거주지역(표준화)										
동	-	--	-	--	-	--	867	36.0 (2.0)	2,078	40.2 (1.3)
읍면	-	--	-	--	-	--	373	41.2 (3.9)	757	34.9 (2.2)
소득수준(표준화)										
하	-	--	-	--	-	--	300	35.7 (3.3)	678	45.4 (2.2)
중하	-	--	-	--	-	--	285	41.8 (3.5)	676	40.4 (2.1)
중상	-	--	-	--	-	--	307	36.8 (2.6)	707	40.3 (2.1)
상	-	--	-	--	-	--	299	35.1 (2.9)	690	32.8 (2.1)
<b>여자</b>										
19세이상	-	--	-	--	-	--	1,737	42.8 (1.6)	3,958	47.1 (1.0)
65세이상	-	--	-	--	-	--	420	34.3 (3.5)	930	38.7 (1.8)
19세이상(표준화)	-	--	-	--	-	--	1,737	43.4 (1.6)	3,958	47.6 (1.0)
연령(세)										
19-29	-	--	-	--	-	--	197	50.2 (4.6)	526	52.6 (2.3)
30-39	-	--	-	--	-	--	388	43.8 (3.0)	814	50.8 (2.2)
40-49	-	--	-	--	-	--	317	47.4 (3.5)	749	43.9 (1.8)
50-59	-	--	-	--	-	--	298	36.8 (2.9)	643	48.7 (2.3)
60-69	-	--	-	--	-	--	272	34.6 (3.8)	637	43.4 (2.4)
70+	-	--	-	--	-	--	265	33.7 (3.9)	589	37.3 (2.2)
거주지역										
동	-	--	-	--	-	--	1,247	42.2 (1.8)	2,917	47.4 (1.1)
읍면	-	--	-	--	-	--	490	45.0 (3.5)	1,041	45.6 (1.9)
소득수준										
하	-	--	-	--	-	--	413	52.0 (2.9)	950	51.8 (1.9)
중하	-	--	-	--	-	--	410	46.7 (2.9)	958	50.6 (1.7)
중상	-	--	-	--	-	--	424	39.8 (2.3)	958	46.2 (2.1)
상	-	--	-	--	-	--	401	34.0 (2.8)	966	40.5 (1.9)
거주지역(표준화)										
동	-	--	-	--	-	--	1,247	42.7 (1.8)	2,917	47.5 (1.1)
읍면	-	--	-	--	-	--	490	46.6 (3.9)	1,041	48.0 (2.4)
소득수준(표준화)										
하	-	--	-	--	-	--	413	52.3 (2.9)	950	52.4 (1.9)
중하	-	--	-	--	-	--	410	46.8 (2.9)	958	50.7 (1.8)
중상	-	--	-	--	-	--	424	40.4 (2.5)	958	47.0 (2.2)
상	-	--	-	--	-	--	401	34.8 (2.9)	966	41.0 (1.9)



(계속 : 연간미치료율(치과) 추이, 성별, 만19세이상, 2007-2013)

구 분	'09		'10		'11		'12		'13	
	n	분율(표준오차)	n	분율(표준오차)	n	분율(표준오차)	n	분율(표준오차)	n	분율(표준오차)
<b>남자</b>										
19세이상	3,235	43.3 (1.1)	2,703	38.7 (1.1)	2,560	38.5 (1.3)	2,307	33.6 (1.4)	2,252	27.9 (1.1)
65세이상	690	34.5 (2.2)	613	23.2 (2.3)	620	29.5 (2.3)	599	25.3 (2.2)	502	27.2 (2.3)
19세이상(표준화)	3,235	43.1 (1.1)	2,703	38.6 (1.1)	2,560	38.4 (1.3)	2,307	33.5 (1.4)	2,252	27.5 (1.1)
연령(세)										
19-29	485	38.7 (2.4)	307	38.0 (3.1)	288	36.3 (3.2)	253	26.4 (3.2)	312	20.0 (2.5)
30-39	595	50.4 (2.4)	527	42.5 (2.7)	444	44.6 (2.5)	389	36.8 (2.7)	386	27.1 (2.4)
40-49	642	45.7 (2.3)	532	43.0 (2.3)	452	36.5 (2.5)	401	41.3 (3.0)	446	31.2 (2.4)
50-59	543	46.5 (2.4)	480	40.7 (2.7)	508	43.1 (2.5)	434	35.8 (2.7)	416	33.8 (2.5)
60-69	539	33.7 (2.2)	473	30.4 (2.2)	460	35.5 (2.9)	432	25.5 (2.7)	376	28.8 (2.6)
70+	431	32.4 (2.6)	384	21.7 (2.6)	408	25.8 (2.5)	398	26.5 (2.8)	316	27.0 (3.2)
거주지역										
동	2,390	43.7 (1.2)	2,108	37.9 (1.3)	2,033	38.3 (1.5)	1,825	32.4 (1.5)	1,801	27.3 (1.2)
읍면	845	41.5 (2.1)	595	41.6 (2.1)	527	39.5 (2.7)	482	38.4 (3.1)	451	30.5 (2.8)
소득수준										
하	818	47.6 (2.3)	666	42.0 (2.2)	571	42.1 (2.5)	557	36.6 (2.6)	550	30.9 (2.4)
중하	800	45.7 (2.0)	670	40.2 (2.4)	650	37.3 (2.4)	569	33.1 (2.3)	567	28.5 (2.3)
중상	772	42.8 (2.2)	677	39.2 (2.3)	667	40.6 (2.4)	570	30.7 (2.3)	542	29.9 (2.1)
상	806	36.6 (1.8)	661	33.9 (2.5)	651	34.0 (2.3)	584	32.7 (2.6)	579	22.8 (2.0)
거주지역(표준화)										
동	2,390	43.3 (1.2)	2,108	37.6 (1.2)	2,033	38.0 (1.4)	1,825	32.1 (1.5)	1,801	27.2 (1.2)
읍면	845	42.9 (2.6)	595	43.0 (2.7)	527	40.8 (3.6)	482	39.1 (3.5)	451	28.7 (3.5)
소득수준(표준화)										
하	818	47.1 (2.2)	666	40.7 (2.1)	571	42.4 (2.6)	557	36.2 (2.5)	550	30.5 (2.3)
중하	800	45.3 (2.0)	670	40.1 (2.4)	650	36.8 (2.5)	569	32.9 (2.3)	567	27.8 (2.2)
중상	772	42.6 (2.2)	677	39.5 (2.3)	667	40.3 (2.4)	570	30.6 (2.5)	542	29.1 (2.1)
상	806	36.8 (1.7)	661	34.1 (2.4)	651	33.5 (2.3)	584	32.9 (2.7)	579	23.0 (2.0)
<b>여자</b>										
19세이상	4,244	48.4 (1.0)	3,549	40.8 (1.1)	3,465	40.2 (1.1)	3,282	39.8 (1.2)	3,083	32.2 (1.1)
65세이상	965	41.7 (2.1)	760	31.2 (2.0)	844	31.5 (1.9)	829	33.7 (2.1)	696	35.3 (2.3)
19세이상(표준화)	4,244	48.8 (1.0)	3,549	41.4 (1.1)	3,465	41.1 (1.1)	3,282	40.3 (1.2)	3,083	31.8 (1.1)
연령(세)										
19-29	564	45.8 (2.1)	464	45.9 (2.9)	390	48.5 (2.7)	384	43.6 (2.8)	389	29.6 (2.5)
30-39	830	54.7 (1.9)	727	43.3 (2.4)	654	44.6 (2.5)	571	43.6 (2.6)	552	33.6 (2.5)
40-49	853	49.9 (1.8)	630	40.6 (2.3)	604	37.3 (2.2)	557	37.8 (2.4)	594	28.6 (2.2)
50-59	705	46.7 (2.1)	692	44.0 (2.4)	675	38.9 (2.3)	633	40.8 (2.3)	598	32.9 (2.5)
60-69	667	46.4 (2.3)	551	35.5 (2.4)	563	34.2 (2.6)	572	33.2 (2.5)	468	34.5 (2.6)
70+	625	42.6 (2.9)	485	27.2 (2.3)	579	32.1 (2.6)	565	35.1 (2.5)	482	36.5 (2.7)
거주지역										
동	3,169	48.5 (1.2)	2,779	40.6 (1.2)	2,779	40.4 (1.1)	2,640	40.4 (1.3)	2,504	32.0 (1.2)
읍면	1,075	47.9 (2.1)	770	41.2 (2.0)	686	39.1 (2.4)	642	36.7 (2.7)	579	33.1 (2.3)
소득수준										
하	1,047	54.0 (1.8)	870	43.6 (1.9)	835	40.4 (2.2)	790	47.1 (2.0)	747	37.5 (2.1)
중하	1,059	55.4 (2.0)	871	45.3 (2.1)	878	43.7 (2.2)	824	40.6 (2.1)	777	32.1 (1.8)
중상	1,047	44.6 (2.0)	887	38.0 (2.2)	872	41.0 (2.0)	808	38.4 (2.2)	768	32.8 (1.8)
상	1,049	39.9 (1.8)	870	35.7 (2.0)	854	35.1 (2.2)	822	32.7 (2.2)	777	26.2 (2.0)
거주지역(표준화)										
동	3,169	48.6 (1.2)	2,779	40.7 (1.2)	2,779	40.8 (1.1)	2,640	40.6 (1.3)	2,504	31.7 (1.3)
읍면	1,075	50.3 (2.5)	770	44.4 (2.8)	686	43.0 (3.2)	642	39.8 (4.3)	579	33.3 (2.5)
소득수준(표준화)										
하	1,047	53.9 (1.9)	870	44.0 (2.0)	835	40.3 (2.3)	790	47.4 (2.0)	747	36.4 (2.1)
중하	1,059	56.0 (2.1)	871	45.9 (2.2)	878	45.1 (2.2)	824	41.1 (2.3)	777	30.7 (1.9)
중상	1,047	44.2 (2.0)	887	38.6 (2.3)	872	42.0 (2.0)	808	39.0 (2.4)	768	33.0 (2.0)
상	1,049	40.8 (1.9)	870	36.9 (2.1)	854	36.1 (2.3)	822	32.9 (2.2)	777	27.0 (2.1)

제3부

건 추  
태 강 이  
행 이

표 1-37. 경제적 이유로 인한 미치료율(치과)<sup>1)</sup> 추이 : 성별, 만19세이상, 2007-2013

(단위 : %)

구 분	'98		'01		'05		'07		'08	
	n	분율(표준오차)	n	분율(표준오차)	n	분율(표준오차)	n	분율(표준오차)	n	분율(표준오차)
<b>전체</b>										
19세이상	-	--	-	--	-	--	2,914	15.6 (1.1)	6,747	17.3 (0.7)
65세이상	-	--	-	--	-	--	705	19.8 (1.9)	1,502	23.2 (1.4)
19세이상(표준화) <sup>2)</sup>	-	--	-	--	-	--	2,914	15.4 (1.1)	6,747	16.9 (0.6)
연령(세)										
19-29	-	--	-	--	-	--	327	11.7 (2.1)	883	11.5 (1.2)
30-39	-	--	-	--	-	--	627	14.6 (2.0)	1,402	13.6 (1.1)
40-49	-	--	-	--	-	--	550	14.8 (2.1)	1,320	17.4 (1.3)
50-59	-	--	-	--	-	--	491	19.6 (2.1)	1,119	22.0 (1.5)
60-69	-	--	-	--	-	--	479	18.4 (2.1)	1,074	23.6 (1.7)
70+	-	--	-	--	-	--	440	19.2 (2.6)	949	23.5 (1.8)
거주지역										
동	-	--	-	--	-	--	2,068	15.9 (1.3)	4,956	17.0 (0.8)
읍면	-	--	-	--	-	--	846	14.6 (2.0)	1,791	18.5 (1.0)
소득수준 <sup>3)</sup>										
하	-	--	-	--	-	--	699	24.0 (2.2)	1,619	24.2 (1.3)
중하	-	--	-	--	-	--	677	18.8 (1.8)	1,622	20.5 (1.2)
중상	-	--	-	--	-	--	718	13.7 (1.7)	1,652	14.4 (1.3)
상	-	--	-	--	-	--	688	6.4 (1.3)	1,644	10.0 (1.0)
거주지역(표준화)										
동	-	--	-	--	-	--	2,068	15.8 (1.3)	4,956	17.0 (0.8)
읍면	-	--	-	--	-	--	846	14.1 (1.9)	1,791	16.2 (1.0)
소득수준(표준화)										
하	-	--	-	--	-	--	699	23.9 (2.2)	1,619	23.9 (1.3)
중하	-	--	-	--	-	--	677	18.6 (1.8)	1,622	20.0 (1.1)
중상	-	--	-	--	-	--	718	13.3 (1.5)	1,652	14.3 (1.3)
상	-	--	-	--	-	--	688	6.1 (1.3)	1,644	9.6 (1.0)

1) 경제적 이유로 인한 미치료율(치과) : 최근 1년 동안 경제적인 이유로 본인이 치과치료가 필요하다고 생각하였으나 치료를 받지 못한 분율

2) 2005년 추계인구로 연령표준화

3) 소득수준 : 월가구균등화소득(월가구소득/ $\sqrt{\text{가구원수}}$ )을 성별·연령별(5세단위) 사분위로 분류

\* : 변동계수(coefficient of variation) 25-50%

(계속 : 경제적 이유로 인한 미치료율(치과) 추이, 성별, 만19세이상, 2007-2013)

구 분	'09		'10		'11		'12		'13	
	n	분율(표준오차)	n	분율(표준오차)	n	분율(표준오차)	n	분율(표준오차)	n	분율(표준오차)
<b>전체</b>										
19세이상	7,476	20.4 (0.7)	6,248	13.1 (0.6)	6,023	13.1 (0.6)	5,589	13.1 (0.7)	5,335	10.8 (0.6)
65세이상	1,654	26.3 (1.5)	1,373	14.1 (1.1)	1,463	17.4 (1.3)	1,428	18.0 (1.3)	1,198	18.8 (1.6)
19세이상(표준화)	7,476	20.0 (0.7)	6,248	12.8 (0.6)	6,023	12.7 (0.6)	5,589	12.6 (0.7)	5,335	10.0 (0.6)
연령(세)										
19-29	1,048	12.9 (1.3)	771	9.4 (1.4)	678	10.1 (1.3)	637	8.2 (1.4)	701	7.0 (1.1)
30-39	1,424	18.5 (1.2)	1,253	10.9 (1.2)	1,098	10.2 (1.0)	960	9.7 (1.3)	938	7.4 (1.1)
40-49	1,495	21.6 (1.2)	1,160	14.5 (1.4)	1,056	11.6 (1.2)	958	14.6 (1.4)	1,040	7.6 (1.1)
50-59	1,248	24.3 (1.5)	1,171	16.5 (1.4)	1,182	15.7 (1.5)	1,067	15.7 (1.4)	1,014	14.6 (1.3)
60-69	1,206	24.2 (1.7)	1,024	15.8 (1.3)	1,022	18.7 (1.3)	1,004	15.3 (1.5)	844	15.5 (1.5)
70+	1,055	27.4 (1.9)	869	13.5 (1.4)	987	17.5 (1.5)	963	19.5 (1.7)	798	19.2 (2.0)
거주지역										
동	5,557	20.8 (0.8)	4,884	12.8 (0.7)	4,810	13.2 (0.7)	4,465	13.4 (0.8)	4,305	10.5 (0.7)
읍면	1,919	18.8 (1.4)	1,364	14.3 (1.5)	1,213	12.6 (1.1)	1,124	11.9 (1.3)	1,030	12.1 (1.4)
소득수준										
하	1,863	29.0 (1.4)	1,536	21.9 (1.4)	1,406	21.8 (1.6)	1,347	21.4 (1.4)	1,297	18.3 (1.5)
중하	1,859	24.3 (1.2)	1,540	13.3 (1.1)	1,527	14.3 (1.1)	1,393	13.1 (1.1)	1,344	11.9 (1.0)
중상	1,819	18.2 (1.1)	1,561	9.6 (1.1)	1,539	10.1 (1.0)	1,378	9.6 (1.1)	1,310	8.9 (0.9)
상	1,854	10.3 (0.9)	1,531	6.5 (0.8)	1,504	4.9 (0.6)	1,406	6.8 (0.8)	1,356	4.2 (0.6)
거주지역(표준화)										
동	5,557	20.7 (0.8)	4,884	12.7 (0.7)	4,810	13.1 (0.7)	4,465	13.1 (0.7)	4,305	9.9 (0.7)
읍면	1,919	17.1 (1.5)	1,364	13.4 (1.6)	1,213	10.9 (1.2)	1,124	10.6 (1.5)	1,030	10.6 (1.7)
소득수준(표준화)										
하	1,863	28.6 (1.4)	1,536	21.3 (1.3)	1,406	21.2 (1.6)	1,347	21.0 (1.4)	1,297	17.4 (1.5)
중하	1,859	23.4 (1.2)	1,540	13.0 (1.1)	1,527	13.5 (1.0)	1,393	12.1 (1.1)	1,344	11.0 (1.0)
중상	1,819	17.7 (1.1)	1,561	9.2 (1.1)	1,539	10.0 (1.0)	1,378	8.9 (1.0)	1,310	8.3 (0.9)
상	1,854	9.9 (0.9)	1,531	6.5 (0.9)	1,504	4.9 (0.7)	1,406	6.6 (0.8)	1,356	3.7 (0.6)

(계속 : 경제적 이유로 인한 미치료율(치과) 추이, 성별, 만19세이상, 2007-2013)

구 분	'98		'01		'05		'07		'08	
	n	분율(표준오차)	n	분율(표준오차)	n	분율(표준오차)	n	분율(표준오차)	n	분율(표준오차)
<b>남자</b>										
19세이상	-	--	-	--	-	--	1,219	12.5 (1.4)	2,817	14.3 (0.8)
65세이상	-	--	-	--	-	--	294	16.6 (2.5)	579	19.4 (1.9)
19세이상(표준화)	-	--	-	--	-	--	1,219	12.5 (1.3)	2,817	14.2 (0.8)
연령(세)										
19-29	-	--	-	--	-	--	136	10.7 (2.7)*	364	11.6 (1.8)
30-39	-	--	-	--	-	--	244	13.0 (2.6)	593	9.2 (1.3)
40-49	-	--	-	--	-	--	246	7.5 (2.1)*	573	15.5 (1.9)
50-59	-	--	-	--	-	--	200	19.9 (2.8)	483	18.4 (1.9)
60-69	-	--	-	--	-	--	213	12.3 (2.4)	440	18.7 (2.0)
70+	-	--	-	--	-	--	180	18.1 (3.3)	364	20.1 (2.5)
거주지역										
동	-	--	-	--	-	--	852	12.7 (1.7)	2,062	14.1 (1.0)
읍면	-	--	-	--	-	--	367	11.8 (2.4)	755	15.1 (1.7)
소득수준										
하	-	--	-	--	-	--	296	18.4 (2.6)	675	22.5 (1.8)
중하	-	--	-	--	-	--	278	15.7 (2.5)	672	15.6 (1.6)
중상	-	--	-	--	-	--	303	12.0 (2.4)	702	11.5 (1.6)
상	-	--	-	--	-	--	293	4.3 (1.5)*	684	7.3 (1.2)
거주지역(표준화)										
동	-	--	-	--	-	--	852	12.7 (1.6)	2,062	14.4 (1.0)
읍면	-	--	-	--	-	--	367	11.7 (2.5)	755	13.1 (1.7)
소득수준(표준화)										
하	-	--	-	--	-	--	296	18.0 (2.4)	675	22.4 (1.7)
중하	-	--	-	--	-	--	278	16.1 (2.4)	672	15.5 (1.6)
중상	-	--	-	--	-	--	303	11.7 (2.3)	702	11.5 (1.6)
상	-	--	-	--	-	--	293	4.4 (1.6)*	684	7.3 (1.2)
<b>여자</b>										
19세이상	-	--	-	--	-	--	1,695	18.6 (1.4)	3,930	20.2 (0.8)
65세이상	-	--	-	--	-	--	411	22.0 (2.7)	923	25.9 (1.6)
19세이상(표준화)	-	--	-	--	-	--	1,695	18.4 (1.4)	3,930	19.5 (0.8)
연령(세)										
19-29	-	--	-	--	-	--	191	12.8 (2.7)	519	11.4 (1.7)
30-39	-	--	-	--	-	--	383	16.3 (2.7)	809	18.3 (1.5)
40-49	-	--	-	--	-	--	304	22.7 (3.4)	747	19.4 (1.6)
50-59	-	--	-	--	-	--	291	19.3 (2.7)	636	25.7 (2.2)
60-69	-	--	-	--	-	--	266	23.9 (3.1)	634	28.1 (2.2)
70+	-	--	-	--	-	--	260	19.8 (3.4)	585	25.6 (2.1)
거주지역										
동	-	--	-	--	-	--	1,216	18.9 (1.6)	2,894	19.8 (1.0)
읍면	-	--	-	--	-	--	479	17.4 (2.7)	1,036	21.9 (1.2)
소득수준										
하	-	--	-	--	-	--	403	29.7 (2.9)	944	25.9 (1.6)
중하	-	--	-	--	-	--	399	21.5 (2.7)	950	25.1 (1.5)
중상	-	--	-	--	-	--	415	15.4 (2.5)	950	17.3 (1.7)
상	-	--	-	--	-	--	395	8.7 (1.8)	960	12.6 (1.3)
거주지역(표준화)										
동	-	--	-	--	-	--	1,216	18.7 (1.6)	2,894	19.6 (1.0)
읍면	-	--	-	--	-	--	479	17.1 (2.8)	1,036	19.5 (1.1)
소득수준(표준화)										
하	-	--	-	--	-	--	403	29.9 (2.8)	944	25.5 (1.6)
중하	-	--	-	--	-	--	399	21.1 (2.5)	950	24.3 (1.5)
중상	-	--	-	--	-	--	415	15.5 (2.5)	950	17.0 (1.8)
상	-	--	-	--	-	--	395	7.4 (1.4)	960	11.8 (1.2)

(계속 : 경제적 이유로 인한 미치료율(치과) 추이, 성별, 만19세이상, 2007-2013)

구 분	'09		'10		'11		'12		'13	
	n	분율(표준오차)	n	분율(표준오차)	n	분율(표준오차)	n	분율(표준오차)	n	분율(표준오차)
<b>남자</b>										
19세이상	3,234	17.9 (0.9)	2,703	12.1 (0.9)	2,560	12.3 (0.8)	2,307	10.8 (0.9)	2,252	9.1 (0.7)
65세이상	689	24.3 (1.9)	613	10.9 (1.6)	620	15.5 (1.8)	599	15.9 (1.9)	502	14.0 (1.9)
19세이상(표준화)	3,234	17.7 (0.9)	2,703	11.9 (0.9)	2,560	12.0 (0.8)	2,307	10.5 (0.9)	2,252	8.6 (0.7)
연령(세)										
19-29	485	11.8 (1.8)	307	9.0 (1.9)	288	9.8 (2.0)	253	5.6 (1.9)*	312	6.2 (1.5)
30-39	595	16.1 (1.7)	527	10.9 (1.7)	444	10.3 (1.5)	389	8.3 (1.7)	386	6.8 (1.5)
40-49	642	18.4 (1.7)	532	13.0 (1.9)	452	9.4 (1.5)	401	12.9 (2.2)	446	6.5 (1.5)
50-59	543	23.5 (2.1)	480	16.2 (2.3)	508	15.9 (2.0)	434	12.2 (1.7)	416	14.0 (1.9)
60-69	539	20.0 (2.0)	473	12.8 (1.7)	460	19.3 (2.3)	432	15.6 (2.2)	376	12.4 (1.9)
70+	430	24.6 (2.4)	384	11.1 (2.0)	408	15.0 (2.1)	398	15.4 (2.2)	316	13.5 (2.6)
거주지역										
동	2,389	18.4 (1.0)	2,108	11.4 (1.0)	2,033	12.2 (1.0)	1,825	10.3 (1.0)	1,801	8.8 (0.8)
읍면	845	15.8 (1.8)	595	15.0 (1.9)	527	12.9 (1.4)	482	12.8 (1.8)	451	10.5 (1.7)
소득수준										
하	817	26.4 (2.0)	666	22.3 (2.1)	571	21.4 (2.3)	557	15.7 (1.8)	550	15.3 (2.0)
중하	800	18.3 (1.5)	670	10.8 (1.6)	650	12.7 (1.6)	569	13.0 (1.7)	567	8.4 (1.3)
중상	772	16.2 (1.5)	677	9.2 (1.5)	667	10.5 (1.5)	570	7.4 (1.4)	542	9.0 (1.4)
상	806	10.7 (1.4)	661	5.6 (1.2)	651	4.4 (0.9)	584	5.3 (1.2)	579	3.7 (0.9)
거주지역(표준화)										
동	2,389	18.5 (1.0)	2,108	11.3 (1.0)	2,033	12.2 (0.9)	1,825	10.2 (1.0)	1,801	8.5 (0.8)
읍면	845	14.6 (2.0)	595	13.9 (1.9)	527	11.8 (1.8)	482	11.7 (2.0)	451	9.0 (1.8)
소득수준(표준화)										
하	817	26.1 (2.0)	666	21.2 (1.9)	571	20.9 (2.2)	557	15.6 (1.8)	550	14.9 (1.8)
중하	800	17.6 (1.5)	670	10.7 (1.6)	650	11.9 (1.5)	569	12.5 (1.7)	567	8.0 (1.3)
중상	772	16.1 (1.6)	677	9.0 (1.5)	667	10.4 (1.5)	570	7.1 (1.4)	542	8.4 (1.3)
상	806	10.6 (1.3)	661	5.5 (1.1)	651	4.3 (0.9)	584	5.4 (1.2)	579	3.3 (0.8)
<b>여자</b>										
19세이상	4,242	22.9 (0.9)	3,545	14.1 (0.7)	3,463	13.9 (0.8)	3,282	15.3 (0.9)	3,083	12.4 (0.8)
65세이상	965	27.7 (1.9)	760	16.3 (1.5)	843	18.7 (1.5)	829	19.5 (1.7)	696	22.2 (2.0)
19세이상(표준화)	4,242	22.2 (0.9)	3,545	13.7 (0.7)	3,463	13.3 (0.8)	3,282	14.6 (0.9)	3,083	11.2 (0.8)
연령(세)										
19-29	563	14.1 (1.6)	464	9.7 (1.7)	390	10.4 (1.9)	384	11.0 (2.1)	389	7.9 (1.5)
30-39	829	21.0 (1.6)	726	10.8 (1.2)	654	10.0 (1.5)	571	11.1 (1.8)	552	8.0 (1.4)
40-49	853	24.9 (1.7)	628	16.1 (1.6)	604	14.0 (1.7)	557	16.3 (1.8)	594	8.7 (1.3)
50-59	705	25.0 (1.8)	691	16.8 (1.7)	674	15.5 (2.0)	633	19.1 (2.1)	598	15.3 (1.8)
60-69	667	28.0 (2.4)	551	18.5 (1.9)	562	18.3 (1.8)	572	14.9 (1.9)	468	18.2 (2.2)
70+	625	29.1 (2.4)	485	15.1 (1.8)	579	19.2 (2.1)	565	22.1 (2.1)	482	22.8 (2.5)
거주지역										
동	3,168	23.1 (1.0)	2,776	14.2 (0.8)	2,777	14.2 (0.9)	2,640	16.3 (1.0)	2,504	12.1 (0.9)
읍면	1,074	21.7 (1.6)	769	13.7 (1.5)	686	12.3 (1.7)	642	10.9 (1.6)	579	13.7 (1.6)
소득수준										
하	1,046	31.6 (1.8)	870	21.6 (1.7)	835	22.3 (1.9)	790	26.9 (2.0)	747	21.1 (2.0)
중하	1,059	30.0 (1.7)	870	15.7 (1.6)	877	15.9 (1.5)	824	13.1 (1.5)	777	15.3 (1.5)
중상	1,047	20.1 (1.5)	884	10.0 (1.2)	872	9.8 (1.4)	808	11.8 (1.5)	768	8.9 (1.1)
상	1,048	10.0 (1.0)	870	7.5 (1.2)	853	5.5 (0.9)	822	8.2 (1.1)	777	4.6 (0.9)
거주지역(표준화)										
동	3,168	22.8 (1.0)	2,776	14.0 (0.8)	2,777	13.9 (0.9)	2,640	15.7 (1.0)	2,504	11.1 (0.9)
읍면	1,074	19.7 (1.7)	769	12.7 (1.7)	686	9.9 (1.8)	642	9.4 (1.9)	579	12.6 (2.1)
소득수준(표준화)										
하	1,046	31.0 (1.8)	870	21.4 (1.7)	835	21.3 (2.0)	790	26.4 (2.0)	747	19.7 (2.1)
중하	1,059	29.2 (1.7)	870	15.1 (1.7)	877	15.3 (1.5)	824	11.6 (1.4)	777	13.4 (1.3)
중상	1,047	19.0 (1.4)	884	9.4 (1.2)	872	9.5 (1.4)	808	10.7 (1.5)	768	8.1 (1.1)
상	1,048	9.4 (0.9)	870	7.5 (1.2)	853	5.1 (0.9)	822	7.6 (1.1)	777	4.1 (0.8)

제3부

건 추  
태 강 이  
행 이

표 1-38. 연간미치료자의 경제적 이유로 인한 미치료율(치과)<sup>1)</sup> 추이 : 성별, 만19세이상, 2007-2013  
(단위 : %)

구 분	'98		'01		'05		'07		'08	
	n	분율(표준오차)	n	분율(표준오차)	n	분율(표준오차)	n	분율(표준오차)	n	분율(표준오차)
<b>전체</b>										
19세이상	-	--	-	--	-	--	1,099	40.2 (2.3)	2,901	40.1 (1.2)
65세이상	-	--	-	--	-	--	222	62.7 (3.8)	531	68.3 (2.1)
19세이상(표준화) <sup>2)</sup>	-	--	-	--	-	--	1,099	40.8 (2.1)	2,901	40.0 (1.1)
연령(세)										
19-29	-	--	-	--	-	--	143	27.7 (4.5)	418	25.4 (2.4)
30-39	-	--	-	--	-	--	270	34.4 (3.8)	628	30.5 (2.1)
40-49	-	--	-	--	-	--	217	37.1 (4.5)	580	40.4 (2.5)
50-59	-	--	-	--	-	--	181	54.1 (4.5)	519	48.3 (2.5)
60-69	-	--	-	--	-	--	150	59.7 (4.8)	435	61.1 (3.0)
70+	-	--	-	--	-	--	138	61.6 (4.8)	321	69.8 (2.7)
거주지역										
동	-	--	-	--	-	--	773	41.9 (2.7)	2,172	39.0 (1.4)
읍면	-	--	-	--	-	--	326	34.8 (3.7)	729	45.5 (2.3)
소득수준 <sup>3)</sup>										
하	-	--	-	--	-	--	296	56.0 (4.1)	757	49.9 (2.1)
중하	-	--	-	--	-	--	292	43.8 (3.5)	742	45.3 (2.1)
중상	-	--	-	--	-	--	249	36.8 (3.8)	702	33.6 (2.6)
상	-	--	-	--	-	--	216	19.3 (3.7)	609	27.5 (2.3)
거주지역(표준화)										
동	-	--	-	--	-	--	773	42.8 (2.5)	2,172	40.3 (1.3)
읍면	-	--	-	--	-	--	326	34.9 (3.3)	729	39.4 (2.4)
소득수준(표준화)										
하	-	--	-	--	-	--	296	56.5 (3.8)	757	50.0 (2.0)
중하	-	--	-	--	-	--	292	43.9 (3.1)	742	44.6 (2.0)
중상	-	--	-	--	-	--	249	37.2 (3.3)	702	34.4 (2.5)
상	-	--	-	--	-	--	216	20.2 (3.2)	609	27.3 (2.1)

1) 연간미치료자의 경제적 이유로 인한 미치료율(치과) : 최근 1년 동안 치과 미치료자 중 경제적인 이유로 본인이 치과치료가 필요하다고 생각하였으나 진료를 받지 못한 분율

2) 2005년 추계인구로 연령표준화

3) 소득수준 : 월가구균등화소득(월가구소득/ $\sqrt{\text{가구원수}}$ )을 성별·연령별(5세단위) 사분위로 분류

4) 연령대별 자료수(n)가 20명 미만으로 연령표준화 결과 비제시

\* : 변동계수(coefficient of variation) 25-50%

(계속 : 연간미치료자의 경제적 이유로 인한 미치료율(치과) 추이, 성별, 만19세이상, 2007-2013)

구 분	'09		'10		'11		'12		'13	
	n	분율(표준오차)	n	분율(표준오차)	n	분율(표준오차)	n	분율(표준오차)	n	분율(표준오차)
<b>전체</b>										
19세이상	3,436	44.5 (1.2)	2,347	33.0 (1.4)	2,174	33.3 (1.3)	1,963	35.7 (1.5)	1,631	35.9 (1.7)
65세이상	652	67.9 (2.7)	395	50.5 (3.1)	432	56.6 (3.1)	440	59.6 (2.7)	375	59.0 (3.4)
19세이상(표준화)	3,436	43.9 (1.2)	2,347	33.1 (1.4)	2,174	33.0 (1.3)	1,963	34.7 (1.5)	1,631	33.2 (1.8)
연령(세)										
19-29	469	30.6 (2.7)	320	22.3 (3.3)	270	24.0 (2.8)	230	23.6 (3.7)	177	28.6 (3.8)
30-39	750	35.2 (2.0)	523	25.4 (2.3)	470	22.8 (2.1)	390	24.2 (3.0)	286	24.4 (3.0)
40-49	706	45.2 (2.0)	461	34.8 (2.8)	377	31.6 (2.8)	358	36.8 (3.0)	307	25.4 (3.3)
50-59	594	52.1 (2.6)	483	38.9 (2.7)	438	38.5 (2.8)	378	40.9 (3.1)	342	43.9 (3.1)
60-69	503	59.9 (2.9)	328	47.8 (3.5)	334	53.9 (3.2)	288	51.5 (3.6)	262	48.6 (3.8)
70+	414	70.8 (2.8)	232	53.9 (4.1)	285	59.1 (3.7)	319	61.4 (3.2)	257	58.3 (4.2)
거주지역										
동	2,586	45.1 (1.4)	1,820	32.5 (1.6)	1,735	33.6 (1.4)	1,579	36.6 (1.7)	1,290	35.4 (2.0)
읍면	850	42.0 (2.3)	527	34.6 (3.6)	439	32.1 (2.7)	384	31.6 (3.3)	341	37.9 (3.0)
소득수준										
하	969	57.1 (1.9)	632	51.2 (2.6)	557	53.0 (2.9)	540	51.1 (2.8)	456	53.3 (3.3)
중하	919	48.0 (2.0)	634	31.0 (2.4)	576	35.4 (2.4)	503	35.3 (2.7)	419	39.2 (3.1)
중상	802	41.7 (2.1)	579	24.9 (2.4)	567	24.9 (2.3)	461	27.8 (2.7)	408	28.5 (2.5)
상	708	27.0 (2.0)	476	18.7 (2.1)	462	14.3 (1.7)	441	20.8 (2.3)	341	16.9 (2.4)
거주지역(표준화)										
동	2,586	45.4 (1.4)	1,820	33.7 (1.5)	1,735	34.4 (1.4)	1,579	36.6 (1.6)	1,290	33.2 (2.0)
읍면	850	37.7 (2.3)	527	30.9 (3.4)	439	27.4 (2.4)	384	28.2 (3.6)	341	33.7 (4.0)
소득수준(표준화)										
하	969	56.7 (2.0)	632	49.5 (2.4)	557	51.7 (2.9)	540	49.9 (2.8)	456	50.6 (3.6)
중하	919	46.9 (2.0)	634	31.3 (2.3)	576	34.2 (2.3)	503	32.6 (2.5)	419	35.2 (3.2)
중상	802	40.4 (2.1)	579	25.7 (2.4)	567	25.5 (2.3)	461	26.7 (2.5)	408	26.7 (2.5)
상	708	26.5 (2.0)	476	19.4 (2.1)	462	14.8 (1.7)	441	20.6 (2.4)	341	15.0 (2.3)

제3부

건 추  
태 강  
행 이

(계속 : 연간미치료자의 경제적 이유로 인한 미치료율(치과) 추이, 성별, 만19세이상, 2007-2013)

구 분	'98		'01		'05		'07		'08	
	n	분율(표준오차)	n	분율(표준오차)	n	분율(표준오차)	n	분율(표준오차)	n	분율(표준오차)
<b>남자</b>										
19세이상	-	--	-	--	-	--	424	34.7 (3.2)	1,096	36.3 (1.8)
65세이상	-	--	-	--	-	--	83	56.0 (6.4)	171	69.2 (4.1)
19세이상(표준화)	-	--	-	--	-	--	424	35.4 (3.0)	1,096	37.1 (1.7)
연령(세)										
19-29	-	--	-	--	-	--	49	29.6 (6.6)	147	29.5 (3.8)
30-39	-	--	-	--	-	--	103	31.1 (5.8)	231	23.5 (3.0)
40-49	-	--	-	--	-	--	87	21.5 (5.4)*	245	36.5 (3.8)
50-59	-	--	-	--	-	--	78	53.6 (6.0)	214	42.6 (3.6)
60-69	-	--	-	--	-	--	55	44.2 (6.3)	155	55.3 (4.5)
70+	-	--	-	--	-	--	52	62.1 (6.7)	104	70.8 (4.9)
거주지역										
동	-	--	-	--	-	--	292	36.3 (3.9)	824	35.2 (2.0)
읍면	-	--	-	--	-	--	132	29.7 (5.1)	272	41.8 (3.7)
소득수준										
하	-	--	-	--	-	--	110	52.4 (5.0)	295	49.6 (3.3)
중하	-	--	-	--	-	--	109	38.9 (5.6)	272	39.0 (3.3)
중상	-	--	-	--	-	--	105	33.3 (5.6)	272	28.8 (3.6)
상	-	--	-	--	-	--	87	12.8 (4.4)*	228	22.6 (3.3)
거주지역(표준화)										
동	-	--	-	--	-	--	292	37.3 (3.8)	824	37.4 (1.9)
읍면	-	--	-	--	-	--	132	-- <sup>4)</sup>	272	--
소득수준(표준화)										
하	-	--	-	--	-	--	110	--	295	49.3 (3.1)
중하	-	--	-	--	-	--	109	--	272	40.1 (3.3)
중상	-	--	-	--	-	--	105	--	272	29.9 (3.5)
상	-	--	-	--	-	--	87	--	228	24.3 (3.3)
<b>여자</b>										
19세이상	-	--	-	--	-	--	675	44.9 (2.6)	1,805	43.2 (1.5)
65세이상	-	--	-	--	-	--	139	66.8 (5.0)	360	67.9 (2.4)
19세이상(표준화)	-	--	-	--	-	--	675	45.4 (2.4)	1,805	42.5 (1.4)
연령(세)										
19-29	-	--	-	--	-	--	94	26.3 (5.2)	271	22.0 (3.3)
30-39	-	--	-	--	-	--	167	37.8 (4.7)	397	36.2 (2.7)
40-49	-	--	-	--	-	--	130	50.1 (5.8)	335	44.3 (3.1)
50-59	-	--	-	--	-	--	103	54.5 (5.7)	305	53.3 (3.5)
60-69	-	--	-	--	-	--	95	71.1 (5.8)	280	65.2 (3.6)
70+	-	--	-	--	-	--	86	61.3 (6.7)	217	69.3 (3.3)
거주지역										
동	-	--	-	--	-	--	481	46.5 (3.0)	1,348	42.1 (1.7)
읍면	-	--	-	--	-	--	194	39.5 (5.3)	457	48.3 (2.5)
소득수준										
하	-	--	-	--	-	--	186	58.5 (5.2)	462	50.2 (2.9)
중하	-	--	-	--	-	--	183	47.9 (4.3)	470	50.1 (2.6)
중상	-	--	-	--	-	--	144	40.2 (5.7)	430	37.7 (3.3)
상	-	--	-	--	-	--	129	26.1 (4.9)	381	31.4 (2.7)
거주지역(표준화)										
동	-	--	-	--	-	--	481	47.4 (2.7)	1,348	42.8 (1.5)
읍면	-	--	-	--	-	--	194	39.0 (5.0)	457	41.4 (2.5)
소득수준(표준화)										
하	-	--	-	--	-	--	186	60.5 (4.2)	462	50.6 (2.5)
중하	-	--	-	--	-	--	183	47.0 (3.9)	470	49.5 (2.6)
중상	-	--	-	--	-	--	144	--	430	38.1 (3.2)
상	-	--	-	--	-	--	129	--	381	30.0 (2.4)



(계속 : 연간미치료자의 경제적 이유로 인한 미치료율(치과) 추이, 성별, 만19세이상, 2007-2013)

구 분	'09		'10		'11		'12		'13	
	n	분율(표준오차)	n	분율(표준오차)	n	분율(표준오차)	n	분율(표준오차)	n	분율(표준오차)
<b>남자</b>										
19세이상	1,379	41.4 (1.6)	969	31.3 (2.0)	899	32.0 (1.8)	728	32.1 (2.2)	640	32.6 (2.2)
65세이상	239	70.6 (3.5)	155	47.1 (4.7)	162	52.6 (4.8)	151	63.0 (4.9)	133	51.6 (5.2)
19세이상(표준화)	1,379	42.1 (1.6)	969	31.8 (2.0)	899	32.2 (1.8)	728	32.3 (2.2)	640	31.4 (2.4)
연령(세)										
19-29	195	30.5 (3.8)	114	23.7 (4.7)	98	27.1 (5.0)	70	21.0 (6.3)*	63	31.1 (6.4)
30-39	296	31.9 (2.9)	220	25.7 (3.5)	194	23.2 (3.2)	150	22.7 (4.4)	107	25.0 (4.6)
40-49	295	40.2 (3.0)	210	30.3 (3.9)	164	25.7 (3.9)	146	31.3 (4.4)	135	20.8 (4.4)
50-59	256	50.5 (3.7)	189	39.7 (4.4)	200	37.0 (4.1)	145	33.9 (3.9)	146	41.3 (4.6)
60-69	194	59.3 (4.2)	144	42.2 (4.8)	144	54.3 (4.5)	110	61.3 (5.9)	107	43.1 (5.1)
70+	143	76.3 (3.9)	92	51.1 (6.4)	99	58.1 (5.8)	107	58.2 (5.2)	82	49.9 (7.3)
거주지역										
동	1,040	42.1 (1.9)	745	30.0 (2.2)	718	31.8 (2.1)	567	31.7 (2.6)	492	32.2 (2.6)
읍면	339	38.1 (3.6)	224	36.0 (4.7)	181	32.7 (3.2)	161	33.4 (4.3)	148	34.2 (4.0)
소득수준										
하	388	55.5 (2.9)	270	53.2 (3.9)	218	50.7 (4.2)	192	42.9 (4.1)	175	49.6 (4.9)
중하	353	40.1 (3.0)	246	26.9 (3.4)	236	34.0 (3.7)	186	39.4 (4.4)	162	29.4 (4.3)
중상	322	38.0 (3.2)	249	23.4 (3.4)	246	25.8 (3.5)	167	24.2 (4.0)	167	30.1 (4.0)
상	295	29.2 (3.4)	196	16.4 (3.1)	193	13.0 (2.6)	172	16.3 (3.4)	134	16.3 (3.6)
거주지역(표준화)										
동	1,040	43.6 (1.9)	745	31.3 (2.2)	718	33.1 (2.1)	567	32.9 (2.6)	492	31.4 (2.7)
읍면	339	35.7 (3.7)	224	--	181	--	161	--	148	--
소득수준(표준화)										
하	388	56.1 (2.9)	270	51.9 (4.1)	218	50.0 (4.2)	192	43.4 (3.8)	175	48.0 (4.9)
중하	353	40.2 (2.8)	246	27.8 (3.3)	236	--	186	--	162	--
중상	322	38.3 (3.0)	249	24.8 (3.3)	246	26.6 (3.5)	167	--	167	--
상	295	30.3 (3.2)	196	--	193	--	172	18.1 (3.4)	134	--
<b>여자</b>										
19세이상	2,057	47.3 (1.3)	1,378	34.6 (1.7)	1,275	34.5 (1.7)	1,235	38.6 (2.1)	991	38.6 (2.1)
65세이상	413	66.4 (3.2)	240	52.2 (3.7)	270	59.3 (3.4)	289	57.8 (3.3)	242	63.1 (4.1)
19세이상(표준화)	2,057	45.8 (1.4)	1,378	34.3 (1.6)	1,275	33.9 (1.6)	1,235	37.1 (2.0)	991	34.8 (2.1)
연령(세)										
19-29	274	30.8 (3.6)	206	21.2 (3.7)	172	21.5 (3.7)	160	25.3 (4.5)	114	26.6 (4.4)
30-39	454	38.5 (2.5)	303	25.1 (2.6)	276	22.5 (3.0)	240	25.5 (3.9)	179	23.8 (3.6)
40-49	411	50.0 (2.8)	251	39.8 (3.5)	213	37.4 (3.9)	212	43.0 (4.0)	172	30.3 (4.0)
50-59	338	53.7 (3.1)	294	38.1 (3.5)	238	40.1 (4.1)	233	46.7 (4.3)	196	46.5 (3.9)
60-69	309	60.4 (3.4)	184	52.2 (5.1)	190	53.5 (3.9)	178	45.0 (4.5)	155	52.6 (5.1)
70+	271	68.3 (3.5)	140	55.3 (4.8)	186	59.6 (4.3)	212	63.0 (3.8)	175	62.3 (5.1)
거주지역										
동	1,546	47.7 (1.5)	1,075	34.9 (2.0)	1,017	35.3 (1.8)	1,012	40.4 (2.3)	798	38.0 (2.4)
읍면	511	45.4 (2.6)	303	33.3 (3.4)	258	31.5 (3.8)	223	29.6 (4.2)	193	41.4 (3.9)
소득수준										
하	581	58.6 (2.4)	362	49.4 (3.4)	339	55.1 (3.5)	348	57.2 (3.6)	281	56.3 (4.0)
중하	566	54.2 (2.3)	388	34.6 (3.4)	340	36.6 (2.8)	317	32.3 (3.2)	257	47.7 (4.0)
중상	480	45.2 (2.7)	330	26.5 (2.9)	321	23.9 (3.1)	294	30.7 (3.3)	241	27.1 (3.1)
상	413	25.0 (2.2)	280	21.1 (3.0)	269	15.7 (2.6)	269	25.2 (3.4)	207	17.5 (3.2)
거주지역(표준화)										
동	1,546	47.2 (1.5)	1,075	36.0 (1.9)	1,017	35.7 (1.8)	1,012	39.6 (2.1)	798	34.3 (2.2)
읍면	511	40.1 (3.0)	303	29.3 (3.6)	258	25.4 (3.4)	223	--	193	--
소득수준(표준화)										
하	581	57.4 (2.6)	362	49.0 (3.2)	339	52.9 (3.9)	348	55.6 (3.6)	281	52.8 (4.5)
중하	566	52.7 (2.3)	388	34.1 (3.3)	340	36.3 (2.8)	317	28.9 (2.9)	257	41.4 (4.1)
중상	480	42.3 (2.6)	330	26.4 (2.7)	321	24.8 (3.1)	294	27.6 (3.0)	241	24.8 (2.9)
상	413	23.8 (2.1)	280	21.7 (2.9)	269	15.5 (2.4)	269	23.3 (3.2)	207	15.2 (2.8)

제3부

건  
추  
태  
강  
행  
이

표 1-39. 연간입원율<sup>1)</sup> 추이 : 성별, 만19세이상, 1998-2013

(단위 : %)

구 분	'98		'01		'05		'07		'08	
	n	분율(표준오차)	n	분율(표준오차)	n	분율(표준오차)	n	분율(표준오차)	n	분율(표준오차)
<b>전체</b>										
19세이상	27,745	6.5 (0.2)	27,318	3.8 (0.1)	25,210	9.5 (0.2)	2,974	9.5 (0.6)	6,800	11.2 (0.5)
65세이상	3,329	8.7 (0.6)	3,289	7.0 (0.5)	3,706	15.5 (0.7)	720	11.7 (1.3)	1,516	13.8 (1.2)
19세이상(표준화) <sup>2)</sup>	27,745	6.5 (0.2)	27,318	3.8 (0.1)	25,210	9.5 (0.2)	2,974	9.4 (0.6)	6,800	11.2 (0.5)
연령(세)										
19-29	6,138	7.7 (0.5)	5,775	1.8 (0.2)	4,561	8.2 (0.4)	339	6.1 (1.5)	891	12.2 (1.2)
30-39	6,808	6.5 (0.3)	6,658	2.6 (0.2)	5,521	8.7 (0.4)	634	9.9 (1.4)	1,410	10.4 (1.0)
40-49	5,549	4.6 (0.3)	6,225	3.8 (0.2)	5,812	7.6 (0.4)	561	9.6 (1.7)	1,328	10.1 (0.9)
50-59	4,017	5.6 (0.4)	3,712	5.8 (0.4)	3,934	9.6 (0.5)	503	10.3 (1.5)	1,133	9.3 (0.9)
60-69	3,212	7.6 (0.5)	3,024	6.7 (0.5)	3,188	13.2 (0.7)	490	11.6 (1.7)	1,079	12.4 (1.2)
70+	2,021	9.1 (0.8)	1,924	6.6 (0.6)	2,194	16.0 (0.9)	447	12.5 (1.8)	959	15.5 (1.7)
거주지역										
동	17,976	6.3 (0.2)	21,606	3.7 (0.1)	20,244	9.2 (0.2)	2,116	9.4 (0.7)	5,000	10.8 (0.5)
읍면	9,769	7.3 (0.3)	5,712	4.5 (0.3)	4,966	10.4 (0.5)	858	9.9 (1.5)	1,800	12.9 (1.0)
소득수준 <sup>3)</sup>										
하	7,001	7.5 (0.4)	6,481	4.4 (0.3)	6,286	10.9 (0.4)	711	10.2 (1.5)	1,632	12.0 (1.1)
중하	7,013	7.0 (0.3)	6,198	4.1 (0.3)	6,293	9.8 (0.4)	696	8.4 (1.3)	1,633	10.7 (1.0)
중상	6,778	6.1 (0.3)	6,583	3.4 (0.2)	6,191	8.6 (0.4)	732	9.9 (1.3)	1,665	11.3 (0.9)
상	6,953	5.6 (0.3)	6,308	3.4 (0.2)	6,136	8.5 (0.4)	697	10.2 (1.4)	1,658	10.7 (0.9)
거주지역(표준화)										
동	17,976	6.3 (0.2)	21,606	3.9 (0.1)	20,244	9.5 (0.2)	2,116	9.4 (0.7)	5,000	10.9 (0.5)
읍면	9,769	7.0 (0.3)	5,712	3.8 (0.3)	4,966	9.4 (0.5)	858	9.4 (1.5)	1,800	11.9 (1.2)
소득수준(표준화)										
하	7,001	7.5 (0.4)	6,481	4.3 (0.3)	6,286	10.9 (0.4)	711	10.1 (1.5)	1,632	12.1 (1.1)
중하	7,013	7.0 (0.3)	6,198	4.1 (0.3)	6,293	9.8 (0.4)	696	8.3 (1.2)	1,633	10.5 (1.0)
중상	6,778	6.1 (0.3)	6,583	3.3 (0.2)	6,191	8.6 (0.4)	732	10.0 (1.3)	1,665	11.4 (0.9)
상	6,953	5.6 (0.3)	6,308	3.4 (0.2)	6,136	8.4 (0.4)	697	9.9 (1.4)	1,658	10.6 (0.9)

1) 연간입원율 : 최근 1년 동안 입원한 적이 있는 분율

2) 2005년 추계인구로 연령표준화

3) 소득수준 : 월가구균등화소득(월가구소득/√가구원수)을 성별·연령별(5세단위) 사분위로 분류

\* : 변동계수(coefficient of variation) 25-50%

(계속 : 연간입원을 추이, 성별, 만19세이상, 1998-2013)

구 분	'09		'10		'11		'12		'13	
	n	분율(표준오차)	n	분율(표준오차)	n	분율(표준오차)	n	분율(표준오차)	n	분율(표준오차)
<b>전체</b>										
19세이상	7,471	10.1 (0.5)	6,248	11.1 (0.5)	6,024	10.9 (0.5)	5,597	12.0 (0.6)	5,358	11.5 (0.5)
65세이상	1,648	13.0 (1.0)	1,378	14.8 (1.2)	1,470	11.8 (1.1)	1,433	14.1 (1.2)	1,213	14.7 (1.3)
19세이상(표준화)	7,471	10.1 (0.5)	6,248	11.0 (0.5)	6,024	10.9 (0.5)	5,597	11.8 (0.7)	5,358	11.1 (0.5)
연령(세)										
19-29	1,049	10.4 (1.2)	767	10.6 (1.2)	676	10.4 (1.3)	637	12.4 (1.7)	702	8.2 (1.1)
30-39	1,425	10.4 (0.9)	1,253	12.0 (1.1)	1,094	13.6 (1.2)	959	11.3 (1.2)	938	10.8 (1.2)
40-49	1,495	7.6 (0.8)	1,162	8.3 (1.0)	1,052	8.6 (1.1)	957	8.4 (1.1)	1,042	11.1 (1.1)
50-59	1,246	10.3 (1.0)	1,169	11.4 (1.1)	1,185	10.7 (1.1)	1,070	14.0 (1.4)	1,017	13.7 (1.2)
60-69	1,205	12.1 (1.1)	1,025	11.6 (1.7)	1,027	10.3 (1.1)	1,007	13.6 (1.5)	854	11.3 (1.2)
70+	1,051	12.4 (1.1)	872	16.1 (1.4)	990	12.3 (1.3)	967	15.0 (1.5)	805	15.9 (1.8)
거주지역										
동	5,555	9.9 (0.6)	4,880	10.4 (0.5)	4,810	10.7 (0.6)	4,474	11.2 (0.7)	4,321	11.4 (0.6)
읍면	1,916	10.9 (1.0)	1,368	13.6 (1.5)	1,214	11.8 (0.8)	1,123	15.3 (1.3)	1,037	11.6 (1.1)
소득수준										
하	1,859	11.6 (1.0)	1,538	11.0 (0.9)	1,407	11.8 (1.0)	1,351	12.0 (1.0)	1,307	13.0 (1.1)
중하	1,862	9.5 (0.8)	1,539	12.6 (1.2)	1,527	10.9 (0.9)	1,394	11.3 (1.1)	1,348	11.9 (1.1)
중상	1,819	9.8 (0.8)	1,560	11.3 (0.9)	1,536	11.9 (1.1)	1,380	13.0 (1.4)	1,315	10.5 (0.9)
상	1,851	9.6 (0.8)	1,532	9.4 (0.9)	1,506	8.5 (0.9)	1,408	11.5 (1.0)	1,361	10.5 (1.0)
거주지역(표준화)										
동	5,555	9.9 (0.6)	4,880	10.4 (0.5)	4,810	10.7 (0.6)	4,474	11.1 (0.7)	4,321	11.1 (0.6)
읍면	1,916	10.1 (0.9)	1,368	13.7 (1.5)	1,214	11.8 (1.0)	1,123	14.0 (1.4)	1,037	11.0 (1.1)
소득수준(표준화)										
하	1,859	11.6 (1.0)	1,538	10.9 (1.0)	1,407	11.9 (1.0)	1,351	11.8 (0.9)	1,307	12.3 (1.0)
중하	1,862	9.7 (0.8)	1,539	12.7 (1.2)	1,527	10.7 (0.9)	1,394	11.2 (1.2)	1,348	11.5 (1.1)
중상	1,819	9.7 (0.8)	1,560	11.1 (0.9)	1,536	12.0 (1.1)	1,380	12.6 (1.4)	1,315	10.6 (0.9)
상	1,851	9.4 (0.8)	1,532	9.2 (0.9)	1,506	8.5 (1.0)	1,408	11.4 (1.1)	1,361	10.1 (1.0)

제3부

건 추  
태 강  
행 이

(계속 : 연간입원을 추이, 성별, 만19세이상, 1998-2013)

구 분	'98		'01		'05		'07		'08	
	n	분율(표준오차)	n	분율(표준오차)	n	분율(표준오차)	n	분율(표준오차)	n	분율(표준오차)
<b>남자</b>										
19세이상	13,095	4.9 (0.2)	12,866	4.2 (0.2)	11,722	8.4 (0.3)	1,239	8.7 (0.8)	2,834	9.5 (0.7)
65세이상	1,268	9.1 (0.8)	1,289	8.1 (0.8)	1,481	15.6 (1.1)	302	14.0 (1.8)	581	15.7 (2.0)
19세이상(표준화)	13,095	5.0 (0.2)	12,866	4.3 (0.2)	11,722	8.6 (0.3)	1,239	8.7 (0.8)	2,834	9.6 (0.7)
연령(세)										
19-29	2,828	3.2 (0.3)	2,605	2.1 (0.3)	2,052	6.7 (0.6)	141	4.6 (1.8)*	366	9.1 (1.6)
30-39	3,384	4.1 (0.4)	3,289	3.1 (0.3)	2,684	6.3 (0.5)	246	8.4 (1.8)	594	7.4 (1.2)
40-49	2,813	4.8 (0.4)	3,120	4.0 (0.3)	2,822	8.2 (0.5)	247	9.7 (2.1)	579	9.2 (1.3)
50-59	1,936	5.5 (0.6)	1,803	6.2 (0.6)	1,917	9.2 (0.7)	204	10.4 (2.4)	489	7.4 (1.2)
60-69	1,429	7.7 (0.8)	1,379	6.8 (0.7)	1,448	12.9 (1.0)	217	7.7 (1.9)	440	14.4 (2.1)
70+	705	10.0 (1.3)	670	9.0 (1.2)	799	16.6 (1.4)	184	17.1 (2.9)	366	17.1 (2.5)
거주지역										
동	8,548	4.3 (0.2)	10,196	4.1 (0.2)	9,409	8.1 (0.3)	867	8.1 (0.9)	2,079	9.1 (0.8)
읍면	4,547	6.9 (0.5)	2,670	4.9 (0.4)	2,313	9.8 (0.7)	372	10.6 (1.5)	755	11.4 (1.5)
소득수준										
하	3,330	6.1 (0.5)	3,073	5.2 (0.4)	2,948	10.0 (0.6)	299	10.2 (2.0)	681	9.8 (1.3)
중하	3,261	5.1 (0.4)	2,868	4.6 (0.4)	2,863	8.8 (0.6)	285	6.1 (1.3)	673	9.2 (1.4)
중상	3,260	4.1 (0.3)	3,137	3.9 (0.3)	2,894	7.6 (0.5)	308	8.4 (1.5)	707	9.7 (1.3)
상	3,244	4.2 (0.4)	2,965	3.4 (0.4)	2,866	7.1 (0.5)	298	10.3 (2.0)	689	8.8 (1.3)
거주지역(표준화)										
동	8,548	4.6 (0.3)	10,196	4.4 (0.2)	9,409	8.5 (0.3)	867	8.3 (0.9)	2,079	9.4 (0.8)
읍면	4,547	6.3 (0.4)	2,670	4.1 (0.4)	2,313	9.0 (0.7)	372	9.8 (1.4)	755	10.6 (1.7)
소득수준(표준화)										
하	3,330	6.3 (0.5)	3,073	5.1 (0.4)	2,948	10.3 (0.6)	299	10.0 (2.1)	681	9.9 (1.3)
중하	3,261	5.3 (0.4)	2,868	4.6 (0.4)	2,863	9.1 (0.6)	285	6.2 (1.3)	673	9.1 (1.3)
중상	3,260	4.5 (0.4)	3,137	3.9 (0.4)	2,894	7.9 (0.5)	308	8.8 (1.6)	707	9.9 (1.3)
상	3,244	4.3 (0.4)	2,965	3.6 (0.4)	2,866	7.3 (0.5)	298	10.3 (2.0)	689	8.8 (1.2)
<b>여자</b>										
19세이상	14,650	8.0 (0.3)	14,452	3.5 (0.2)	13,488	10.5 (0.3)	1,735	10.3 (0.8)	3,966	12.8 (0.7)
65세이상	2,061	8.4 (0.8)	2,000	6.2 (0.6)	2,225	15.5 (0.8)	418	10.1 (1.7)	935	12.6 (1.4)
19세이상(표준화)	14,650	7.8 (0.3)	14,452	3.4 (0.2)	13,488	10.3 (0.3)	1,735	10.2 (0.8)	3,966	12.9 (0.7)
연령(세)										
19-29	3,310	11.4 (0.8)	3,170	1.5 (0.2)	2,509	9.9 (0.6)	198	7.6 (2.3)*	525	15.5 (1.6)
30-39	3,424	8.8 (0.6)	3,369	2.2 (0.3)	2,837	11.2 (0.6)	388	11.6 (1.8)	816	13.5 (1.5)
40-49	2,736	4.3 (0.4)	3,105	3.5 (0.3)	2,990	6.9 (0.5)	314	9.5 (2.0)	749	11.1 (1.2)
50-59	2,081	5.6 (0.5)	1,909	5.3 (0.5)	2,017	10.1 (0.8)	299	10.3 (1.9)	644	11.3 (1.5)
60-69	1,783	7.5 (0.6)	1,645	6.6 (0.7)	1,740	13.4 (0.9)	273	14.9 (2.9)	639	10.7 (1.4)
70+	1,316	8.6 (1.0)	1,254	5.4 (0.7)	1,395	15.7 (1.1)	263	9.8 (2.1)	593	14.5 (1.9)
거주지역										
동	9,428	8.1 (0.4)	11,410	3.3 (0.2)	10,835	10.4 (0.3)	1,249	10.6 (0.9)	2,921	12.5 (0.7)
읍면	5,222	7.7 (0.5)	3,042	4.2 (0.4)	2,653	10.9 (0.7)	486	9.1 (2.0)	1,045	14.2 (1.1)
소득수준										
하	3,671	8.7 (0.6)	3,408	3.7 (0.4)	3,338	11.8 (0.6)	412	10.2 (1.9)	951	14.2 (1.4)
중하	3,752	8.7 (0.5)	3,330	3.8 (0.3)	3,430	10.8 (0.6)	411	10.5 (1.9)	960	12.1 (1.3)
중상	3,518	8.0 (0.5)	3,446	2.9 (0.3)	3,297	9.6 (0.6)	424	11.4 (1.8)	958	12.9 (1.3)
상	3,709	6.8 (0.4)	3,343	3.4 (0.3)	3,270	9.8 (0.6)	399	10.0 (1.8)	969	12.5 (1.2)
거주지역(표준화)										
동	9,428	7.8 (0.3)	11,410	3.5 (0.2)	10,835	10.4 (0.3)	1,249	10.6 (0.9)	2,921	12.5 (0.7)
읍면	5,222	7.8 (0.5)	3,042	3.6 (0.4)	2,653	10.1 (0.8)	486	9.0 (2.2)	1,045	13.6 (1.7)
소득수준(표준화)										
하	3,671	8.5 (0.6)	3,408	3.6 (0.4)	3,338	11.7 (0.6)	412	10.3 (1.9)	951	14.2 (1.5)
중하	3,752	8.5 (0.5)	3,330	3.6 (0.3)	3,430	10.6 (0.6)	411	10.3 (1.8)	960	12.0 (1.3)
중상	3,518	7.7 (0.5)	3,446	2.9 (0.3)	3,297	9.3 (0.5)	424	11.5 (1.9)	958	13.1 (1.4)
상	3,709	6.7 (0.4)	3,343	3.4 (0.3)	3,270	9.6 (0.6)	399	9.5 (1.7)	969	12.7 (1.3)

(계속 : 연간입원을 추이, 성별, 만19세이상, 1998-2013)

구 분	'09		'10		'11		'12		'13	
	n	분율(표준오차)	n	분율(표준오차)	n	분율(표준오차)	n	분율(표준오차)	n	분율(표준오차)
<b>남자</b>										
19세이상	3,233	8.8 (0.6)	2,698	9.3 (0.7)	2,556	11.0 (0.7)	2,311	11.2 (0.9)	2,264	10.6 (0.7)
65세이상	687	15.0 (1.8)	615	13.4 (1.8)	623	13.8 (1.5)	604	15.9 (2.1)	510	14.7 (2.0)
19세이상(표준화)	3,233	8.8 (0.6)	2,698	9.2 (0.7)	2,556	10.9 (0.7)	2,311	11.0 (0.9)	2,264	10.3 (0.7)
연령(세)										
19-29	485	7.4 (1.4)	306	7.2 (1.6)	288	8.5 (1.7)	253	11.8 (2.5)	312	7.2 (1.6)
30-39	595	7.6 (1.3)	525	9.0 (1.6)	441	12.2 (1.8)	387	8.7 (1.6)	386	7.5 (1.6)
40-49	642	7.5 (1.3)	531	8.1 (1.4)	448	9.6 (1.8)	401	7.4 (1.7)	448	12.4 (1.6)
50-59	542	9.2 (1.3)	478	10.3 (1.6)	507	12.9 (2.0)	435	14.1 (2.2)	416	13.4 (1.7)
60-69	541	11.8 (1.5)	473	11.8 (2.7)	463	10.4 (1.6)	434	14.5 (2.1)	383	12.0 (1.8)
70+	428	16.2 (2.1)	385	14.1 (1.8)	409	15.0 (1.9)	401	16.5 (2.5)	319	14.6 (2.6)
거주지역										
동	2,390	8.6 (0.7)	2,102	8.8 (0.7)	2,028	10.5 (0.8)	1,829	10.3 (1.0)	1,810	10.5 (0.8)
읍면	843	9.7 (1.5)	596	11.0 (2.0)	528	13.3 (1.5)	482	14.9 (2.5)	454	11.3 (1.4)
소득수준										
하	817	10.9 (1.4)	666	9.3 (1.3)	570	10.0 (1.5)	560	10.6 (1.4)	553	11.5 (1.5)
중하	801	8.2 (1.1)	668	9.9 (1.7)	649	12.5 (1.4)	569	10.8 (1.9)	570	11.2 (1.5)
중상	774	8.0 (1.1)	675	9.8 (1.4)	665	12.4 (1.6)	571	12.8 (1.9)	545	10.4 (1.4)
상	803	8.1 (1.1)	661	7.5 (1.2)	651	8.3 (1.3)	584	10.3 (1.5)	582	9.5 (1.3)
거주지역(표준화)										
동	2,390	8.8 (0.7)	2,102	8.8 (0.7)	2,028	10.4 (0.8)	1,829	10.3 (1.0)	1,810	10.3 (0.8)
읍면	843	7.9 (1.4)	596	10.8 (1.9)	528	12.5 (1.9)	482	12.9 (2.3)	454	10.6 (1.6)
소득수준(표준화)										
하	817	11.0 (1.4)	666	9.0 (1.3)	570	9.6 (1.5)	560	10.3 (1.3)	553	11.0 (1.5)
중하	801	8.3 (1.1)	668	10.1 (1.7)	649	12.1 (1.5)	569	10.8 (2.0)	570	11.1 (1.5)
중상	774	7.9 (1.1)	675	9.7 (1.3)	665	12.6 (1.7)	571	12.1 (1.8)	545	10.0 (1.4)
상	803	8.0 (1.1)	661	7.4 (1.2)	651	8.1 (1.3)	584	10.4 (1.6)	582	9.1 (1.3)
<b>여자</b>										
19세이상	4,238	11.4 (0.6)	3,550	12.9 (0.7)	3,468	10.8 (0.7)	3,286	12.7 (0.8)	3,094	12.2 (0.7)
65세이상	961	11.6 (1.3)	763	15.8 (1.6)	847	10.4 (1.4)	829	12.9 (1.4)	703	14.7 (1.7)
19세이상(표준화)	4,238	11.5 (0.6)	3,550	12.8 (0.7)	3,468	11.1 (0.7)	3,286	12.6 (0.9)	3,094	11.9 (0.7)
연령(세)										
19-29	564	13.6 (1.7)	461	14.2 (1.8)	388	12.6 (1.9)	384	13.1 (2.0)	390	9.4 (1.6)
30-39	830	13.3 (1.2)	728	15.1 (1.7)	653	15.0 (1.8)	572	13.9 (1.6)	552	14.1 (1.8)
40-49	853	7.7 (1.0)	631	8.4 (1.3)	604	7.6 (1.2)	556	9.4 (1.5)	594	9.7 (1.4)
50-59	704	11.4 (1.3)	691	12.6 (1.6)	678	8.6 (1.2)	635	14.0 (1.7)	601	13.9 (1.6)
60-69	664	12.4 (1.5)	552	11.3 (1.5)	564	10.2 (1.6)	573	12.9 (2.0)	471	10.7 (1.6)
70+	623	10.2 (1.4)	487	17.4 (2.1)	581	10.6 (1.6)	566	14.0 (1.7)	486	16.7 (2.2)
거주지역										
동	3,165	11.2 (0.7)	2,778	12.0 (0.7)	2,782	10.9 (0.8)	2,645	12.1 (1.0)	2,511	12.3 (0.7)
읍면	1,073	12.2 (1.2)	772	16.2 (1.5)	686	10.3 (1.3)	641	15.8 (1.5)	583	12.0 (1.6)
소득수준										
하	1,042	12.3 (1.2)	872	12.7 (1.3)	837	13.4 (1.4)	791	13.5 (1.5)	754	14.4 (1.6)
중하	1,061	10.8 (1.1)	871	15.3 (1.5)	878	9.4 (1.1)	825	11.8 (1.3)	778	12.5 (1.5)
중상	1,045	11.6 (1.1)	885	12.8 (1.4)	871	11.5 (1.4)	809	13.1 (1.7)	770	10.7 (1.2)
상	1,048	11.0 (1.1)	871	11.4 (1.3)	855	8.7 (1.3)	824	12.6 (1.5)	779	11.4 (1.4)
거주지역(표준화)										
동	3,165	11.3 (0.7)	2,778	12.0 (0.7)	2,782	11.1 (0.8)	2,645	12.0 (1.0)	2,511	11.9 (0.7)
읍면	1,073	12.9 (1.3)	772	16.6 (1.9)	686	11.4 (2.1)	641	15.9 (1.9)	583	11.6 (1.7)
소득수준(표준화)										
하	1,042	12.5 (1.3)	872	12.7 (1.4)	837	14.1 (1.5)	791	13.4 (1.5)	754	13.5 (1.5)
중하	1,061	11.3 (1.3)	871	15.1 (1.6)	878	9.4 (1.1)	825	11.6 (1.4)	778	11.9 (1.5)
중상	1,045	11.5 (1.2)	885	12.6 (1.4)	871	11.5 (1.5)	809	13.1 (1.9)	770	11.2 (1.3)
상	1,048	11.0 (1.2)	871	11.4 (1.4)	855	8.9 (1.3)	824	12.4 (1.5)	779	11.1 (1.5)

제3부

 건 추  
 태 강 이  
 행 이

표 1-40. 2주간 외래이용률<sup>1)</sup> 추이 : 성별, 만19세이상, 1998-2013

(단위 : %)

구 분	'98		'01		'05		'07		'08	
	n	분율(표준오차)	n	분율(표준오차)	n	분율(표준오차)	n	분율(표준오차)	n	분율(표준오차)
<b>전체</b>										
19세이상	27,745	29.0 (0.4)	27,318	20.7 (0.3)	25,199	26.3 (0.4)	2,980	27.8 (1.1)	6,798	30.0 (0.7)
65세이상	3,329	41.3 (1.1)	3,289	41.4 (0.9)	3,702	52.1 (0.9)	722	44.8 (2.5)	1,516	49.3 (1.6)
19세이상(표준화) <sup>2)</sup>	27,745	29.3 (0.4)	27,318	20.6 (0.3)	25,199	26.3 (0.3)	2,980	27.4 (1.0)	6,798	29.3 (0.6)
연령(세)										
19-29	6,138	20.6 (0.6)	5,775	9.6 (0.4)	4,559	14.7 (0.6)	338	18.6 (2.4)	890	21.4 (1.4)
30-39	6,808	24.5 (0.6)	6,658	14.2 (0.5)	5,521	19.3 (0.6)	635	23.0 (2.0)	1,410	20.2 (1.2)
40-49	5,549	29.5 (0.7)	6,225	17.6 (0.5)	5,809	23.5 (0.6)	564	23.3 (1.7)	1,327	26.5 (1.4)
50-59	4,017	36.4 (0.9)	3,712	28.9 (0.8)	3,933	32.6 (0.9)	505	34.0 (2.5)	1,133	38.1 (1.8)
60-69	3,212	42.1 (1.0)	3,024	40.4 (1.0)	3,187	47.4 (0.9)	489	44.4 (3.4)	1,079	47.5 (1.9)
70+	2,021	40.2 (1.4)	1,924	41.2 (1.2)	2,190	52.7 (1.2)	449	45.0 (2.9)	959	49.3 (2.0)
거주지역										
동	17,976	28.0 (0.5)	21,606	19.2 (0.3)	20,235	24.9 (0.4)	2,119	28.9 (1.3)	4,999	29.1 (0.7)
읍면	9,769	32.5 (0.7)	5,712	27.2 (0.8)	4,964	32.7 (1.1)	861	23.9 (1.8)	1,799	34.3 (1.6)
소득수준 <sup>3)</sup>										
하	7,001	28.6 (0.7)	6,481	23.4 (0.6)	6,283	27.0 (0.7)	713	31.2 (2.3)	1,631	29.3 (1.4)
중하	7,013	28.8 (0.7)	6,198	21.0 (0.6)	6,292	26.5 (0.7)	697	29.7 (2.2)	1,632	31.0 (1.3)
중상	6,778	29.1 (0.7)	6,583	20.6 (0.5)	6,187	26.6 (0.7)	732	23.5 (2.0)	1,665	29.0 (1.4)
상	6,953	29.3 (0.6)	6,308	19.0 (0.6)	6,134	25.4 (0.6)	701	27.6 (2.2)	1,658	31.2 (1.2)
거주지역(표준화)										
동	17,976	29.1 (0.5)	21,606	20.2 (0.3)	20,235	26.0 (0.4)	2,119	28.8 (1.2)	4,999	29.3 (0.7)
읍면	9,769	29.8 (0.7)	5,712	21.7 (0.7)	4,964	27.6 (0.8)	861	21.5 (1.5)	1,799	28.3 (1.7)
소득수준(표준화)										
하	7,001	29.0 (0.7)	6,481	23.1 (0.6)	6,283	27.3 (0.6)	713	31.1 (2.3)	1,631	28.8 (1.3)
중하	7,013	29.2 (0.6)	6,198	20.9 (0.6)	6,292	26.4 (0.6)	697	29.4 (2.0)	1,632	30.2 (1.2)
중상	6,778	29.7 (0.7)	6,583	20.6 (0.5)	6,187	26.4 (0.6)	732	23.3 (1.8)	1,665	28.9 (1.4)
상	6,953	29.4 (0.6)	6,308	19.1 (0.6)	6,134	25.3 (0.6)	701	26.9 (2.1)	1,658	30.1 (1.2)

1) 2주간 외래이용률 : 최근 2주 동안 입원을 하지 않고, 병의원(치과 포함)이나 보건소, 한의원에서 치료를 받은 적이 있는 분율

2) 2005년 추계인구로 연령표준화

3) 소득수준 : 월가구균등화소득(월가구소득/ $\sqrt{\text{가구원수}}$ )을 성별·연령별(5세단위) 사분위로 분류

(계속 : 2주간 외래이용률 추이, 성별, 만19세이상, 1998-2013)

구 분	'09		'10		'11		'12		'13	
	n	분율(표준오차)	n	분율(표준오차)	n	분율(표준오차)	n	분율(표준오차)	n	분율(표준오차)
<b>전체</b>										
19세이상	7,470	28.7 (0.8)	6,248	31.4 (0.8)	6,023	31.0 (0.9)	5,596	30.7 (0.8)	5,359	31.6 (0.8)
65세이상	1,648	48.8 (1.8)	1,378	51.1 (1.8)	1,469	53.5 (2.0)	1,432	49.8 (1.6)	1,214	52.6 (1.9)
19세이상(표준화)	7,470	27.9 (0.7)	6,248	30.5 (0.7)	6,023	29.8 (0.8)	5,596	29.6 (0.8)	5,359	30.1 (0.8)
연령(세)										
19-29	1,048	22.5 (1.3)	767	23.2 (2.0)	676	25.4 (1.9)	637	25.7 (2.2)	702	22.6 (1.7)
30-39	1,425	20.7 (1.2)	1,253	24.9 (1.3)	1,094	22.8 (1.5)	959	24.4 (1.6)	938	25.3 (1.6)
40-49	1,495	23.2 (1.3)	1,162	25.9 (1.5)	1,052	23.6 (1.6)	957	24.4 (1.8)	1,042	25.8 (1.7)
50-59	1,246	33.8 (1.6)	1,169	34.7 (1.9)	1,185	34.5 (1.7)	1,070	33.1 (1.7)	1,017	33.9 (1.6)
60-69	1,205	43.2 (1.9)	1,025	49.2 (1.8)	1,027	46.6 (2.0)	1,008	42.3 (2.0)	854	43.7 (2.0)
70+	1,051	49.4 (2.0)	872	51.0 (2.5)	989	53.6 (2.3)	965	50.5 (2.0)	806	56.1 (2.2)
거주지역										
동	5,555	27.3 (0.8)	4,880	30.5 (0.9)	4,809	29.3 (0.8)	4,472	30.4 (0.9)	4,323	31.0 (0.9)
읍면	1,915	34.7 (1.9)	1,368	34.9 (2.1)	1,214	38.4 (2.4)	1,124	32.0 (2.0)	1,036	34.5 (2.1)
소득수준										
하	1,858	28.0 (1.4)	1,538	31.1 (1.6)	1,406	32.8 (1.7)	1,351	33.0 (1.8)	1,307	31.9 (1.5)
중하	1,862	27.6 (1.3)	1,539	32.5 (1.6)	1,527	32.0 (1.6)	1,394	30.8 (1.8)	1,347	32.2 (1.5)
중상	1,819	29.2 (1.2)	1,560	30.5 (1.6)	1,536	30.6 (1.5)	1,378	28.9 (1.5)	1,316	31.3 (1.3)
상	1,851	30.3 (1.3)	1,532	31.3 (1.5)	1,506	28.9 (1.5)	1,408	29.8 (1.6)	1,361	31.2 (1.4)
거주지역(표준화)										
동	5,555	27.3 (0.8)	4,880	30.4 (0.8)	4,809	28.9 (0.8)	4,472	30.1 (0.8)	4,323	30.1 (0.9)
읍면	1,915	29.8 (1.5)	1,368	30.2 (2.0)	1,214	35.0 (2.5)	1,124	26.0 (2.0)	1,036	30.6 (2.0)
소득수준(표준화)										
하	1,858	27.6 (1.4)	1,538	30.5 (1.5)	1,406	30.9 (1.6)	1,351	32.5 (1.7)	1,307	30.1 (1.4)
중하	1,862	26.5 (1.1)	1,539	31.6 (1.5)	1,527	30.4 (1.7)	1,394	29.3 (1.7)	1,347	30.6 (1.4)
중상	1,819	28.5 (1.1)	1,560	29.4 (1.5)	1,536	29.8 (1.4)	1,378	27.1 (1.6)	1,316	30.1 (1.3)
상	1,851	29.4 (1.3)	1,532	30.2 (1.6)	1,506	28.6 (1.6)	1,408	29.2 (1.6)	1,361	29.7 (1.5)

제3부

건 추  
태 강  
행 이

(계속 : 2주간 외래이용률 추이, 성별, 만19세이상, 1998-2013)

구 분	'98		'01		'05		'07		'08	
	n	분율(표준오차)	n	분율(표준오차)	n	분율(표준오차)	n	분율(표준오차)	n	분율(표준오차)
<b>남자</b>										
19세이상	13,095	24.3 (0.5)	12,866	16.8 (0.4)	11,717	21.3 (0.4)	1,242	24.2 (1.4)	2,832	24.9 (0.9)
65세이상	1,268	37.7 (1.6)	1,289	38.3 (1.5)	1,480	46.9 (1.4)	302	40.5 (3.2)	581	45.5 (2.6)
19세이상(표준화)	13,095	25.0 (0.5)	12,866	17.2 (0.4)	11,717	22.1 (0.4)	1,242	24.3 (1.4)	2,832	24.8 (0.9)
연령(세)										
19-29	2,828	17.3 (0.8)	2,605	7.5 (0.5)	2,052	10.5 (0.7)	141	16.5 (3.4)	365	16.2 (1.8)
30-39	3,384	19.8 (0.8)	3,289	11.5 (0.6)	2,683	16.2 (0.8)	247	20.4 (2.6)	594	16.7 (1.7)
40-49	2,813	25.2 (0.8)	3,120	14.5 (0.7)	2,819	20.3 (0.8)	248	20.7 (2.7)	578	22.5 (2.0)
50-59	1,936	30.7 (1.2)	1,803	22.3 (1.1)	1,918	27.1 (1.1)	205	29.0 (3.5)	489	31.9 (2.4)
60-69	1,429	35.9 (1.3)	1,379	34.6 (1.3)	1,447	39.9 (1.4)	217	38.3 (4.7)	440	44.0 (2.6)
70+	705	39.3 (2.2)	670	40.2 (1.9)	798	48.4 (1.9)	184	43.7 (3.8)	366	44.0 (3.4)
거주지역										
동	8,548	23.5 (0.5)	10,196	15.5 (0.4)	9,404	20.1 (0.5)	869	24.8 (1.7)	2,078	24.3 (1.0)
읍면	4,547	27.2 (0.9)	2,670	22.3 (1.0)	2,313	26.6 (1.1)	373	22.1 (2.8)	754	27.4 (1.8)
소득수준										
하	3,330	23.5 (0.8)	3,073	19.3 (0.7)	2,946	21.7 (0.9)	300	29.5 (3.4)	680	22.1 (1.9)
중하	3,261	24.9 (0.9)	2,868	16.9 (0.7)	2,862	21.2 (0.9)	286	24.6 (2.9)	672	28.8 (1.7)
중상	3,260	24.6 (0.8)	3,137	17.0 (0.7)	2,893	22.4 (0.8)	308	18.3 (2.6)	707	23.3 (1.9)
상	3,244	24.3 (0.8)	2,965	15.1 (0.7)	2,866	20.0 (0.8)	299	24.7 (3.0)	689	26.0 (1.9)
거주지역(표준화)										
동	8,548	24.9 (0.6)	10,196	16.8 (0.4)	9,404	21.8 (0.5)	869	25.4 (1.6)	2,078	25.0 (1.0)
읍면	4,547	25.1 (0.9)	2,670	18.4 (0.8)	2,313	23.9 (1.0)	373	19.8 (2.2)	754	22.5 (1.5)
소득수준(표준화)										
하	3,330	24.2 (0.8)	3,073	19.4 (0.7)	2,946	22.8 (0.8)	300	29.5 (3.4)	680	22.3 (1.8)
중하	3,261	25.7 (0.9)	2,868	17.6 (0.7)	2,862	22.1 (0.8)	286	25.2 (2.7)	672	28.4 (1.7)
중상	3,260	25.5 (0.9)	3,137	17.2 (0.7)	2,893	23.1 (0.8)	308	18.6 (2.4)	707	23.8 (1.9)
상	3,244	24.7 (0.8)	2,965	15.8 (0.7)	2,866	20.5 (0.8)	299	24.8 (2.9)	689	25.7 (1.8)
<b>여자</b>										
19세이상	14,650	33.1 (0.6)	14,452	24.2 (0.4)	13,482	31.3 (0.5)	1,738	31.4 (1.4)	3,966	35.1 (1.0)
65세이상	2,061	43.4 (1.3)	2,000	43.3 (1.2)	2,222	55.6 (1.1)	420	47.8 (2.9)	935	51.8 (2.0)
19세이상(표준화)	14,650	33.3 (0.5)	14,452	23.7 (0.4)	13,482	30.5 (0.4)	1,738	30.4 (1.3)	3,966	33.7 (1.0)
연령(세)										
19-29	3,310	23.4 (0.8)	3,170	11.3 (0.6)	2,507	19.3 (0.9)	197	20.6 (3.2)	525	26.9 (2.5)
30-39	3,424	29.1 (0.9)	3,369	16.9 (0.7)	2,838	22.6 (0.9)	388	25.6 (2.5)	816	23.8 (1.6)
40-49	2,736	34.0 (1.0)	3,105	20.7 (0.8)	2,990	26.7 (0.9)	316	26.1 (2.3)	749	30.7 (2.0)
50-59	2,081	41.8 (1.2)	1,909	35.1 (1.1)	2,015	38.2 (1.2)	300	39.1 (3.5)	644	44.3 (2.5)
60-69	1,783	47.1 (1.4)	1,645	45.3 (1.2)	1,740	53.8 (1.2)	272	49.8 (4.5)	639	50.7 (2.3)
70+	1,316	40.6 (1.6)	1,254	41.8 (1.4)	1,392	55.2 (1.4)	265	45.7 (3.8)	593	52.5 (2.5)
거주지역										
동	9,428	32.0 (0.7)	11,410	22.5 (0.4)	10,831	29.6 (0.5)	1,250	32.8 (1.6)	2,921	33.8 (1.1)
읍면	5,222	37.2 (1.0)	3,042	31.5 (1.0)	2,651	38.5 (1.4)	488	25.8 (2.1)	1,045	41.1 (2.1)
소득수준										
하	3,671	33.3 (1.0)	3,408	27.0 (0.9)	3,337	32.2 (0.9)	413	32.9 (2.9)	951	36.3 (1.9)
중하	3,752	32.2 (0.9)	3,330	24.6 (0.8)	3,430	31.4 (0.9)	411	34.2 (3.0)	960	33.0 (1.9)
중상	3,518	33.3 (0.9)	3,446	24.0 (0.8)	3,294	30.7 (0.9)	424	28.8 (2.6)	958	34.9 (2.1)
상	3,709	33.7 (0.9)	3,343	22.3 (0.8)	3,268	30.7 (0.8)	402	30.7 (2.8)	969	36.2 (1.7)
거주지역(표준화)										
동	9,428	33.1 (0.7)	11,410	23.3 (0.4)	10,831	30.2 (0.5)	1,250	32.1 (1.5)	2,921	33.5 (1.1)
읍면	5,222	34.1 (0.9)	3,042	24.8 (0.9)	2,651	31.4 (1.2)	488	23.0 (1.8)	1,045	34.9 (2.7)
소득수준(표준화)										
하	3,671	33.4 (0.9)	3,408	26.4 (0.8)	3,337	31.8 (0.8)	413	32.6 (2.9)	951	35.4 (1.8)
중하	3,752	32.5 (0.9)	3,330	23.8 (0.8)	3,430	30.4 (0.8)	411	33.6 (2.8)	960	31.8 (1.8)
중상	3,518	33.8 (0.9)	3,446	23.8 (0.7)	3,294	29.6 (0.8)	424	28.1 (2.4)	958	34.3 (2.1)
상	3,709	33.7 (0.8)	3,343	22.1 (0.8)	3,268	30.0 (0.8)	402	29.3 (2.9)	969	34.3 (1.6)



(계속 : 2주간 외래이용률 추이, 성별, 만19세이상, 1998-2013)

구 분	'09		'10		'11		'12		'13	
	n	분율(표준오차)	n	분율(표준오차)	n	분율(표준오차)	n	분율(표준오차)	n	분율(표준오차)
<b>남자</b>										
19세이상	3,233	23.8 (0.9)	2,698	25.4 (1.0)	2,556	27.5 (1.1)	2,310	25.9 (1.3)	2,265	27.9 (1.0)
65세이상	687	43.7 (2.5)	615	45.6 (2.5)	623	49.1 (2.6)	603	48.6 (2.4)	511	46.9 (2.7)
19세이상(표준화)	3,233	23.7 (0.9)	2,698	25.1 (1.0)	2,556	27.1 (1.1)	2,310	25.4 (1.3)	2,265	27.0 (0.9)
연령(세)										
19-29	485	17.5 (1.8)	306	17.8 (2.4)	288	24.0 (2.7)	253	18.8 (3.2)	312	17.4 (2.3)
30-39	595	18.0 (1.8)	525	19.6 (1.9)	441	21.1 (2.0)	387	20.5 (2.4)	386	22.4 (2.4)
40-49	642	18.8 (1.7)	531	21.4 (1.8)	448	21.9 (2.3)	401	22.3 (2.5)	448	23.9 (2.0)
50-59	542	27.3 (2.2)	478	28.8 (2.3)	507	29.1 (2.4)	435	28.2 (2.5)	416	33.1 (2.6)
60-69	541	41.1 (2.6)	473	41.6 (3.0)	463	40.3 (2.8)	434	39.0 (2.9)	383	38.6 (2.9)
70+	428	45.2 (3.0)	385	47.4 (3.1)	409	49.8 (3.2)	400	47.3 (3.2)	320	53.1 (3.1)
거주지역										
동	2,390	22.5 (1.0)	2,102	25.4 (1.2)	2,028	26.3 (1.2)	1,828	25.8 (1.4)	1,811	27.1 (1.1)
읍면	843	29.1 (2.5)	596	25.5 (2.1)	528	32.4 (2.7)	482	26.4 (2.8)	454	31.0 (2.6)
소득수준										
하	817	23.0 (1.8)	666	24.3 (2.0)	570	28.0 (2.4)	560	26.2 (2.3)	553	26.9 (1.9)
중하	801	22.4 (1.6)	668	25.9 (2.0)	649	28.8 (2.3)	569	26.1 (2.3)	570	29.1 (1.9)
중상	774	22.8 (1.6)	675	24.9 (2.2)	665	26.9 (2.0)	570	25.8 (2.4)	546	26.9 (2.3)
상	803	27.0 (1.8)	661	26.7 (2.4)	651	26.7 (2.4)	584	25.6 (2.3)	582	28.6 (1.9)
거주지역(표준화)										
동	2,390	23.2 (1.0)	2,102	25.8 (1.1)	2,028	26.5 (1.2)	1,828	25.9 (1.4)	1,811	26.8 (1.0)
읍면	843	24.5 (1.9)	596	21.7 (1.9)	528	30.7 (3.5)	482	22.0 (2.7)	454	27.6 (2.6)
소득수준(표준화)										
하	817	23.0 (1.8)	666	24.2 (1.9)	570	27.0 (2.3)	560	26.3 (2.2)	553	26.0 (1.7)
중하	801	22.1 (1.5)	668	25.5 (1.9)	649	28.1 (2.5)	569	25.3 (2.2)	570	29.0 (1.8)
중상	774	22.8 (1.6)	675	24.5 (2.2)	665	27.1 (1.9)	570	24.4 (2.3)	546	25.8 (2.2)
상	803	26.8 (1.8)	661	26.2 (2.4)	651	27.1 (2.5)	584	25.5 (2.4)	582	27.4 (1.9)
<b>여자</b>										
19세이상	4,237	33.6 (1.0)	3,550	37.2 (1.0)	3,467	34.5 (1.0)	3,286	35.3 (1.0)	3,094	35.3 (1.1)
65세이상	961	52.4 (1.9)	763	55.0 (2.2)	846	56.5 (2.3)	829	50.6 (2.1)	703	56.7 (2.2)
19세이상(표준화)	4,237	32.1 (0.9)	3,550	35.8 (1.0)	3,467	32.4 (1.0)	3,286	33.8 (1.1)	3,094	33.2 (1.1)
연령(세)										
19-29	563	28.0 (1.9)	461	29.0 (2.4)	388	26.8 (2.6)	384	33.0 (3.1)	390	28.6 (2.6)
30-39	830	23.7 (1.5)	728	30.5 (2.1)	653	24.6 (2.0)	572	28.5 (2.5)	552	28.2 (2.2)
40-49	853	27.8 (1.9)	631	30.5 (2.2)	604	25.3 (2.1)	556	26.6 (2.2)	594	27.6 (2.3)
50-59	704	40.4 (2.2)	691	40.6 (2.4)	678	39.7 (2.4)	635	37.7 (2.5)	601	34.6 (2.3)
60-69	664	45.0 (2.5)	552	56.0 (2.7)	564	52.3 (2.6)	574	45.3 (2.7)	471	48.2 (2.7)
70+	623	52.0 (2.4)	487	53.3 (3.0)	580	56.0 (2.7)	565	52.5 (2.6)	486	58.0 (2.6)
거주지역										
동	3,165	32.0 (1.1)	2,778	35.4 (1.0)	2,781	32.2 (1.0)	2,644	34.7 (1.2)	2,512	34.6 (1.2)
읍면	1,072	40.3 (1.8)	772	43.8 (3.1)	686	44.1 (2.9)	642	38.0 (1.8)	582	38.0 (2.8)
소득수준										
하	1,041	33.1 (1.8)	872	37.6 (2.1)	836	37.1 (2.2)	791	39.6 (2.4)	754	36.6 (2.1)
중하	1,061	32.6 (1.6)	871	38.9 (2.1)	878	35.1 (2.2)	825	35.1 (2.2)	777	35.2 (2.1)
중상	1,045	35.3 (1.6)	885	35.9 (2.1)	871	34.3 (1.9)	808	32.0 (2.1)	770	35.4 (1.9)
상	1,048	33.6 (1.7)	871	36.1 (1.7)	855	31.3 (1.9)	824	33.8 (2.0)	779	33.7 (1.9)
거주지역(표준화)										
동	3,165	31.4 (1.0)	2,778	35.0 (1.0)	2,781	31.2 (1.0)	2,644	34.1 (1.2)	2,512	33.3 (1.2)
읍면	1,072	35.5 (1.7)	772	38.7 (3.3)	686	39.6 (3.5)	642	30.8 (2.4)	582	33.6 (3.1)
소득수준(표준화)										
하	1,041	32.2 (1.7)	872	36.5 (2.1)	836	34.5 (2.1)	791	38.7 (2.4)	754	34.1 (2.1)
중하	1,061	31.1 (1.6)	871	37.5 (2.0)	878	32.8 (2.2)	825	33.1 (2.3)	777	32.4 (2.0)
중상	1,045	33.7 (1.5)	885	34.1 (2.0)	871	32.4 (1.9)	808	29.9 (2.2)	770	34.2 (2.0)
상	1,048	32.2 (1.7)	871	34.8 (1.7)	855	30.1 (1.9)	824	32.9 (2.1)	779	32.3 (1.9)

제3부

 건 추  
 태 강 이  
 행 이

표 1-41. 2주간 약국이용률<sup>1)</sup> 추이 : 성별, 만19세이상, 2005-2013

(단위 : %)

구 분	'98		'01		'05		'07		'08	
	n	분율(표준오차)	n	분율(표준오차)	n	분율(표준오차)	n	분율(표준오차)	n	분율(표준오차)
<b>전체</b>										
19세이상	-	--	-	--	25,190	30.0 (0.4)	2,977	34.9 (1.3)	6,799	32.0 (0.6)
65세이상	-	--	-	--	3,702	47.9 (0.9)	720	48.9 (2.6)	1,516	43.5 (1.5)
19세이상(표준화) <sup>2)</sup>	-	--	-	--	25,190	30.0 (0.4)	2,977	34.6 (1.3)	6,799	31.6 (0.6)
연령(세)										
19-29	-	--	-	--	4,553	19.1 (0.7)	339	27.0 (2.8)	891	28.0 (1.5)
30-39	-	--	-	--	5,518	25.0 (0.7)	634	30.0 (2.3)	1,410	26.9 (1.3)
40-49	-	--	-	--	5,809	29.4 (0.7)	563	35.2 (2.7)	1,327	28.6 (1.4)
50-59	-	--	-	--	3,933	35.9 (0.9)	504	37.7 (2.8)	1,133	36.1 (1.7)
60-69	-	--	-	--	3,187	45.8 (0.9)	490	45.0 (2.9)	1,079	43.4 (1.8)
70+	-	--	-	--	2,190	48.2 (1.2)	447	50.2 (3.4)	959	42.3 (2.0)
거주지역										
동	-	--	-	--	20,227	29.5 (0.5)	2,116	36.0 (1.5)	4,999	31.7 (0.7)
읍면	-	--	-	--	4,963	32.3 (1.0)	861	31.1 (2.5)	1,800	33.4 (1.3)
소득수준 <sup>3)</sup>										
하	-	--	-	--	6,276	31.8 (0.7)	710	37.6 (2.4)	1,631	34.1 (1.4)
중하	-	--	-	--	6,291	30.0 (0.7)	697	37.8 (2.2)	1,633	33.1 (1.3)
중상	-	--	-	--	6,186	30.3 (0.7)	731	31.6 (2.4)	1,665	30.0 (1.4)
상	-	--	-	--	6,134	27.8 (0.7)	701	32.8 (2.2)	1,658	31.2 (1.4)
거주지역(표준화)										
동	-	--	-	--	20,227	30.4 (0.4)	2,116	36.0 (1.4)	4,999	31.8 (0.7)
읍면	-	--	-	--	4,963	28.8 (0.9)	861	29.8 (2.6)	1,800	29.9 (1.7)
소득수준(표준화)										
하	-	--	-	--	6,276	32.1 (0.7)	710	37.6 (2.4)	1,631	33.9 (1.3)
중하	-	--	-	--	6,291	30.0 (0.7)	697	37.6 (2.2)	1,633	32.9 (1.3)
중상	-	--	-	--	6,186	30.2 (0.7)	731	31.4 (2.3)	1,665	29.9 (1.4)
상	-	--	-	--	6,134	27.7 (0.7)	701	31.8 (2.1)	1,658	30.6 (1.4)

1) 2주간 약국이용률 : 최근 2주 동안 약, 건강식품, 위생용품 등을 사기 위해 약국을 이용한 적이 있는 분율

2) 2005년 추계인구로 연령표준화

3) 소득수준 : 월가구균등화소득(월가구소득/ $\sqrt{\text{가구원수}}$ )을 성별·연령별(5세단위) 사분위로 분류

(계속 : 2주간 약국이용률 추이, 성별, 만19세이상, 2005-2013)

구 분	'09		'10		'11		'12		'13	
	n	분율(표준오차)	n	분율(표준오차)	n	분율(표준오차)	n	분율(표준오차)	n	분율(표준오차)
<b>전체</b>										
19세이상	7,471	27.9 (0.7)	6,247	32.6 (0.8)	6,022	33.6 (0.8)	5,596	33.5 (0.9)	5,359	35.5 (0.9)
65세이상	1,648	41.1 (1.6)	1,377	45.0 (1.8)	1,468	48.2 (1.7)	1,432	42.4 (1.7)	1,214	47.2 (1.8)
19세이상(표준화)	7,471	27.3 (0.7)	6,247	32.1 (0.8)	6,022	32.7 (0.8)	5,596	33.1 (0.9)	5,359	34.9 (0.9)
연령(세)										
19-29	1,049	25.0 (1.4)	767	28.4 (1.9)	676	31.6 (2.0)	637	31.9 (2.3)	702	32.0 (2.0)
30-39	1,425	21.0 (1.3)	1,253	30.2 (1.5)	1,094	27.3 (1.4)	959	33.7 (1.9)	938	35.0 (1.8)
40-49	1,495	23.0 (1.2)	1,162	28.6 (1.6)	1,052	26.0 (1.5)	957	26.7 (1.8)	1,042	30.3 (1.7)
50-59	1,246	32.6 (1.5)	1,169	32.7 (1.6)	1,185	37.1 (1.8)	1,070	34.3 (1.8)	1,017	34.7 (1.7)
60-69	1,205	39.5 (2.1)	1,025	41.6 (1.8)	1,027	44.4 (2.1)	1,008	40.7 (2.0)	854	41.3 (2.3)
70+	1,051	41.3 (1.7)	871	46.6 (2.3)	988	49.6 (2.1)	965	41.8 (2.2)	806	49.7 (2.2)
거주지역										
동	5,555	27.3 (0.8)	4,879	32.9 (0.9)	4,808	32.5 (0.9)	4,472	34.3 (1.0)	4,323	35.5 (1.0)
읍면	1,916	30.4 (1.5)	1,368	31.5 (1.7)	1,214	38.0 (2.1)	1,124	29.7 (2.2)	1,036	35.6 (2.1)
소득수준										
하	1,859	27.5 (1.3)	1,538	33.2 (1.6)	1,406	34.4 (1.5)	1,351	35.4 (1.7)	1,307	34.8 (1.6)
중하	1,862	27.5 (1.2)	1,539	32.6 (1.4)	1,527	33.7 (1.6)	1,394	35.2 (1.6)	1,347	37.1 (1.8)
중상	1,819	27.8 (1.3)	1,560	33.0 (1.5)	1,535	34.2 (1.5)	1,378	30.2 (1.8)	1,316	35.8 (1.6)
상	1,851	28.8 (1.4)	1,531	31.5 (1.5)	1,506	32.6 (1.5)	1,408	32.6 (1.9)	1,361	34.5 (1.5)
거주지역(표준화)										
동	5,555	27.4 (0.7)	4,879	32.9 (0.8)	4,808	32.2 (0.9)	4,472	34.3 (1.0)	4,323	35.2 (1.0)
읍면	1,916	26.8 (1.4)	1,368	29.8 (2.0)	1,214	36.4 (2.4)	1,124	27.5 (2.8)	1,036	33.1 (2.1)
소득수준(표준화)										
하	1,859	27.4 (1.3)	1,538	32.7 (1.6)	1,406	32.8 (1.4)	1,351	35.3 (1.7)	1,307	33.9 (1.6)
중하	1,862	26.6 (1.1)	1,539	32.0 (1.4)	1,527	32.4 (1.7)	1,394	35.0 (1.6)	1,347	36.2 (1.7)
중상	1,819	27.2 (1.3)	1,560	32.8 (1.5)	1,535	33.8 (1.5)	1,378	29.2 (1.8)	1,316	35.6 (1.7)
상	1,851	28.1 (1.4)	1,531	30.9 (1.5)	1,506	32.5 (1.5)	1,408	32.2 (1.9)	1,361	34.2 (1.5)

(계속 : 2주간 약국이용률 추이, 성별, 만19세이상, 2005-2013)

구 분	'98		'01		'05		'07		'08	
	n	분율(표준오차)	n	분율(표준오차)	n	분율(표준오차)	n	분율(표준오차)	n	분율(표준오차)
<b>남자</b>										
19세이상	-	--	-	--	11,711	25.3 (0.5)	1,239	29.7 (1.9)	2,833	27.7 (1.0)
65세이상	-	--	-	--	1,480	44.5 (1.4)	301	45.3 (3.6)	581	43.2 (2.4)
19세이상(표준화)	-	--	-	--	11,711	25.9 (0.5)	1,239	29.8 (1.8)	2,833	27.6 (1.0)
연령(세)										
19-29	-	--	-	--	2,049	14.6 (0.9)	141	21.4 (3.9)	366	24.0 (2.2)
30-39	-	--	-	--	2,680	21.8 (0.9)	247	25.8 (3.1)	594	22.3 (1.8)
40-49	-	--	-	--	2,819	25.3 (0.9)	247	28.6 (3.7)	578	22.7 (2.0)
50-59	-	--	-	--	1,918	31.6 (1.1)	204	34.2 (4.0)	489	32.6 (2.2)
60-69	-	--	-	--	1,447	39.9 (1.4)	217	40.7 (4.6)	440	42.5 (2.7)
70+	-	--	-	--	798	46.1 (1.9)	183	48.4 (3.9)	366	41.2 (3.2)
거주지역										
동	-	--	-	--	9,398	24.8 (0.6)	866	29.9 (2.2)	2,078	27.8 (1.1)
읍면	-	--	-	--	2,313	27.8 (1.1)	373	28.8 (3.0)	755	26.9 (1.8)
소득수준										
하	-	--	-	--	2,942	26.3 (0.9)	298	31.5 (3.5)	680	29.6 (2.0)
중하	-	--	-	--	2,861	25.0 (0.9)	286	31.0 (3.1)	673	29.1 (1.7)
중상	-	--	-	--	2,892	26.9 (0.9)	307	27.9 (3.8)	707	25.4 (2.0)
상	-	--	-	--	2,866	23.1 (0.8)	299	28.4 (3.1)	689	25.9 (1.9)
거주지역(표준화)										
동	-	--	-	--	9,398	26.2 (0.6)	866	30.6 (2.1)	2,078	28.3 (1.1)
읍면	-	--	-	--	2,313	25.8 (1.1)	373	27.3 (3.1)	755	23.4 (1.8)
소득수준(표준화)										
하	-	--	-	--	2,942	27.2 (0.9)	298	31.4 (3.3)	680	29.9 (2.0)
중하	-	--	-	--	2,861	25.7 (0.9)	286	31.3 (3.1)	673	28.9 (1.7)
중상	-	--	-	--	2,892	27.5 (0.9)	307	28.0 (3.5)	707	25.8 (2.0)
상	-	--	-	--	2,866	23.5 (0.8)	299	28.3 (3.0)	689	25.7 (1.9)
<b>여자</b>										
19세이상	-	--	-	--	13,479	34.5 (0.5)	1,738	40.0 (1.4)	3,966	36.3 (0.9)
65세이상	-	--	-	--	2,222	50.1 (1.1)	419	51.3 (3.2)	935	43.7 (1.9)
19세이상(표준화)	-	--	-	--	13,479	34.0 (0.5)	1,738	39.4 (1.4)	3,966	35.7 (0.9)
연령(세)										
19-29	-	--	-	--	2,504	23.9 (0.9)	198	32.7 (3.6)	525	32.4 (2.4)
30-39	-	--	-	--	2,838	28.3 (0.9)	387	34.5 (2.8)	816	31.7 (1.7)
40-49	-	--	-	--	2,990	33.7 (1.0)	316	42.1 (3.3)	749	34.6 (2.0)
50-59	-	--	-	--	2,015	40.2 (1.3)	300	41.3 (3.3)	644	39.6 (2.3)
60-69	-	--	-	--	1,740	50.9 (1.2)	273	48.8 (3.6)	639	44.2 (2.4)
70+	-	--	-	--	1,392	49.4 (1.3)	264	51.2 (4.3)	593	43.1 (2.4)
거주지역										
동	-	--	-	--	10,829	34.1 (0.6)	1,250	41.8 (1.5)	2,921	35.5 (1.0)
읍면	-	--	-	--	2,650	36.6 (1.3)	488	33.5 (2.5)	1,045	39.7 (1.9)
소득수준										
하	-	--	-	--	3,334	37.3 (0.9)	412	43.6 (2.7)	951	38.6 (2.0)
중하	-	--	-	--	3,430	34.7 (0.9)	411	43.9 (2.5)	960	37.0 (1.7)
중상	-	--	-	--	3,294	33.6 (0.9)	424	35.3 (2.7)	958	34.5 (2.0)
상	-	--	-	--	3,268	32.5 (1.0)	402	37.3 (2.8)	969	36.3 (1.8)
거주지역(표준화)										
동	-	--	-	--	10,829	34.5 (0.5)	1,250	41.3 (1.6)	2,921	35.4 (1.0)
읍면	-	--	-	--	2,650	32.0 (1.3)	488	32.6 (2.7)	1,045	37.9 (2.7)
소득수준(표준화)										
하	-	--	-	--	3,334	37.1 (0.9)	412	43.7 (2.7)	951	38.2 (2.0)
중하	-	--	-	--	3,430	34.0 (0.9)	411	43.6 (2.5)	960	36.6 (1.7)
중상	-	--	-	--	3,294	32.8 (0.9)	424	34.7 (2.6)	958	34.3 (2.1)
상	-	--	-	--	3,268	32.0 (1.0)	402	35.8 (2.8)	969	35.3 (1.8)

(계속 : 2주간 약국이용률 추이, 성별, 만19세이상, 2005-2013)

구 분	'09		'10		'11		'12		'13	
	n	분율(표준오차)	n	분율(표준오차)	n	분율(표준오차)	n	분율(표준오차)	n	분율(표준오차)
<b>남자</b>										
19세이상	3,233	23.8 (0.9)	2,698	28.2 (1.0)	2,556	30.2 (1.2)	2,310	29.1 (1.2)	2,265	32.0 (1.2)
65세이상	687	37.5 (2.3)	615	42.1 (2.5)	623	45.9 (2.5)	603	41.5 (2.4)	511	44.7 (2.4)
19세이상(표준화)	3,233	23.7 (0.9)	2,698	28.1 (1.0)	2,556	29.9 (1.2)	2,310	28.7 (1.2)	2,265	31.6 (1.2)
연령(세)										
19-29	485	18.9 (1.9)	306	22.4 (2.6)	288	28.6 (3.1)	253	23.0 (3.2)	312	25.4 (2.9)
30-39	595	18.8 (1.9)	525	26.7 (2.1)	441	26.2 (2.2)	387	30.0 (2.8)	386	30.7 (2.7)
40-49	642	20.9 (1.7)	531	25.0 (2.1)	448	23.2 (2.4)	401	22.8 (2.6)	448	28.0 (2.4)
50-59	542	26.7 (2.0)	478	28.7 (2.2)	507	32.3 (2.5)	435	32.0 (2.9)	416	34.2 (2.8)
60-69	541	37.9 (2.6)	473	38.2 (2.5)	463	40.3 (2.8)	434	40.0 (2.9)	383	38.3 (2.6)
70+	428	38.3 (2.7)	385	44.8 (2.9)	409	47.8 (3.1)	400	38.8 (3.2)	320	50.0 (3.3)
거주지역										
동	2,390	23.2 (1.0)	2,102	28.8 (1.2)	2,028	28.9 (1.4)	1,828	29.4 (1.3)	1,811	31.4 (1.4)
읍면	843	26.5 (2.3)	596	26.1 (1.5)	528	35.9 (2.5)	482	27.9 (2.9)	454	34.6 (2.9)
소득수준										
하	817	23.5 (1.7)	666	27.5 (2.1)	570	29.4 (2.5)	560	29.3 (2.2)	553	29.1 (2.4)
중하	801	23.2 (1.6)	668	29.2 (2.0)	649	31.3 (2.2)	569	31.0 (2.3)	570	34.8 (2.3)
중상	774	23.1 (1.8)	675	28.2 (2.2)	665	30.5 (2.1)	570	27.3 (2.5)	546	30.6 (2.6)
상	803	25.7 (2.0)	661	28.2 (2.1)	651	30.4 (2.4)	584	28.6 (2.8)	582	33.6 (2.1)
거주지역(표준화)										
동	2,390	23.7 (1.0)	2,102	29.3 (1.2)	2,028	29.0 (1.3)	1,828	29.3 (1.2)	1,811	31.4 (1.4)
읍면	843	22.3 (1.9)	596	24.8 (1.9)	528	33.8 (3.0)	482	26.6 (3.2)	454	31.5 (3.1)
소득수준(표준화)										
하	817	23.5 (1.7)	666	27.2 (2.0)	570	28.4 (2.3)	560	29.2 (2.3)	553	28.6 (2.4)
중하	801	22.8 (1.5)	668	29.3 (2.0)	649	30.8 (2.3)	569	31.0 (2.3)	570	34.6 (2.3)
중상	774	23.0 (1.7)	675	28.2 (2.3)	665	30.7 (2.2)	570	26.4 (2.4)	546	30.4 (2.7)
상	803	25.6 (2.0)	661	28.0 (2.1)	651	31.1 (2.5)	584	28.2 (2.8)	582	33.0 (2.1)
<b>여자</b>										
19세이상	4,238	31.9 (0.9)	3,549	36.8 (0.9)	3,466	36.8 (1.1)	3,286	37.7 (1.1)	3,094	38.9 (1.2)
65세이상	961	43.6 (1.9)	762	47.1 (2.2)	845	49.9 (2.2)	829	43.0 (2.2)	703	48.9 (2.4)
19세이상(표준화)	4,238	31.0 (0.9)	3,549	36.1 (1.0)	3,466	35.5 (1.1)	3,286	37.5 (1.2)	3,094	38.5 (1.2)
연령(세)										
19-29	564	31.7 (2.3)	461	34.6 (2.5)	388	34.9 (2.5)	384	41.3 (3.1)	390	39.6 (2.8)
30-39	830	23.3 (1.6)	728	33.8 (2.3)	653	28.5 (2.1)	572	37.7 (2.5)	552	39.3 (2.4)
40-49	853	25.1 (1.7)	631	32.3 (2.2)	604	28.8 (2.1)	556	30.6 (2.1)	594	32.5 (2.3)
50-59	704	38.4 (2.1)	691	36.7 (2.1)	678	41.7 (2.4)	635	36.5 (2.0)	601	35.3 (2.2)
60-69	664	40.9 (2.9)	552	44.6 (2.7)	564	48.1 (2.7)	574	41.2 (2.6)	471	44.0 (3.0)
70+	623	43.1 (2.2)	486	47.7 (3.0)	579	50.8 (2.8)	565	43.7 (2.7)	486	49.5 (2.7)
거주지역										
동	3,165	31.3 (1.0)	2,777	36.9 (1.0)	2,780	36.0 (1.1)	2,644	39.0 (1.2)	2,512	39.4 (1.3)
읍면	1,073	34.2 (1.7)	772	36.7 (2.6)	686	40.1 (2.8)	642	31.8 (2.4)	582	36.7 (2.6)
소득수준										
하	1,042	31.6 (1.9)	872	38.6 (2.0)	836	38.9 (1.9)	791	41.3 (2.2)	754	40.3 (2.2)
중하	1,061	31.6 (1.5)	871	35.9 (1.9)	878	35.9 (2.1)	825	39.1 (2.0)	777	39.4 (2.2)
중상	1,045	32.4 (1.5)	885	37.6 (2.0)	870	37.8 (2.0)	808	33.0 (2.2)	770	40.7 (2.2)
상	1,048	31.9 (1.6)	870	35.0 (2.0)	855	34.8 (2.0)	824	36.4 (2.1)	779	35.4 (2.2)
거주지역(표준화)										
동	3,165	31.0 (1.0)	2,777	36.7 (1.0)	2,780	35.2 (1.2)	2,644	39.1 (1.2)	2,512	39.2 (1.4)
읍면	1,073	32.0 (1.9)	772	34.7 (3.4)	686	39.1 (3.1)	642	27.7 (3.3)	582	34.9 (2.5)
소득수준(표준화)										
하	1,042	31.4 (1.9)	872	38.3 (2.0)	836	37.0 (1.9)	791	41.4 (2.2)	754	39.4 (2.3)
중하	1,061	30.5 (1.5)	871	34.5 (1.8)	878	34.1 (2.1)	825	38.9 (2.2)	777	38.0 (2.3)
중상	1,045	31.1 (1.5)	885	37.5 (2.1)	870	37.1 (2.1)	808	32.1 (2.3)	770	40.7 (2.3)
상	1,048	30.9 (1.6)	870	34.2 (2.0)	855	34.1 (2.0)	824	36.5 (2.2)	779	36.0 (2.3)

제3부

 건 추  
 태 강 이  
 행 이

표 1-42. 주관적건강인지율<sup>1)</sup> 추이 : 성별, 만19세이상, 1998-2013

(단위 : %)

구 분	'98 <sup>2)</sup>		'01		'05		'07		'08	
	n	분율(표준오차)	n	분율(표준오차)	n	분율(표준오차)	n	분율(표준오차)	n	분율(표준오차)
<b>전체</b>										
19세이상	8,991	42.8 (0.7)	8,066	44.3 (0.8)	25,196	46.8 (0.5)	2,980	32.2 (1.2)	6,802	42.4 (0.9)
65세이상	1,044	37.9 (1.7)	978	28.0 (1.9)	3,705	17.8 (0.7)	722	23.1 (1.8)	1,515	34.4 (1.5)
19세이상(표준화) <sup>3)</sup>	8,991	42.5 (0.7)	8,066	44.7 (0.7)	25,196	46.8 (0.5)	2,980	32.4 (1.3)	6,802	42.8 (0.9)
연령(세)										
19-29	1,959	50.4 (1.4)	1,624	53.0 (1.6)	4,556	65.9 (0.9)	338	36.6 (3.2)	891	52.8 (2.0)
30-39	2,213	45.3 (1.2)	1,998	50.9 (1.5)	5,521	54.7 (0.8)	634	35.2 (2.1)	1,411	41.6 (1.7)
40-49	1,804	39.6 (1.4)	1,870	47.0 (1.4)	5,808	47.3 (0.8)	565	31.6 (2.5)	1,328	43.6 (1.5)
50-59	1,338	36.9 (1.6)	1,115	37.7 (1.7)	3,931	34.8 (0.9)	505	30.9 (2.5)	1,134	37.6 (2.0)
60-69	1,066	34.7 (1.7)	878	28.9 (1.9)	3,187	23.5 (0.9)	489	26.9 (2.3)	1,080	35.2 (1.9)
70+	611	39.6 (2.2)	581	26.8 (2.2)	2,193	15.3 (0.9)	449	22.8 (2.3)	958	33.6 (1.8)
거주지역										
동	5,848	43.3 (0.8)	6,417	46.0 (0.9)	20,230	48.7 (0.5)	2,118	32.0 (1.5)	5,001	42.5 (1.0)
읍면	3,143	41.0 (1.1)	1,649	37.0 (1.6)	4,966	38.2 (1.1)	862	32.5 (2.1)	1,801	41.9 (2.1)
소득수준 <sup>4)</sup>										
하	2,141	36.6 (1.2)	1,703	38.4 (1.6)	6,283	39.4 (0.8)	713	28.2 (2.2)	1,632	34.1 (1.6)
중하	2,309	42.8 (1.2)	1,845	41.1 (1.4)	6,289	45.8 (0.8)	696	30.0 (2.1)	1,634	41.9 (1.6)
중상	2,224	43.3 (1.2)	1,995	44.2 (1.4)	6,188	49.9 (0.9)	731	35.6 (1.9)	1,665	45.4 (1.6)
상	2,317	47.1 (1.2)	2,051	52.7 (1.3)	6,132	52.5 (0.9)	701	34.3 (2.5)	1,659	48.7 (1.6)
거주지역(표준화)										
동	5,848	42.5 (0.8)	6,417	45.6 (0.9)	20,230	47.3 (0.5)	2,118	32.1 (1.5)	5,001	42.5 (1.0)
읍면	3,143	42.5 (1.1)	1,649	42.3 (1.7)	4,966	44.2 (1.2)	862	33.4 (2.4)	1,801	44.5 (2.6)
소득수준(표준화)										
하	2,141	36.5 (1.2)	1,703	39.7 (1.6)	6,283	38.9 (0.7)	713	28.3 (2.2)	1,632	34.4 (1.6)
중하	2,309	42.3 (1.1)	1,845	41.2 (1.4)	6,289	45.8 (0.8)	696	29.9 (2.1)	1,634	42.4 (1.6)
중상	2,224	43.0 (1.2)	1,995	44.5 (1.4)	6,188	50.1 (0.8)	731	35.8 (1.9)	1,665	45.6 (1.6)
상	2,317	46.9 (1.2)	2,051	52.5 (1.3)	6,132	52.7 (0.8)	701	34.6 (2.6)	1,659	49.2 (1.6)

1) 주관적건강인지율 : 평소에 본인의 건강이 '매우 좋음' 또는 ' 좋음'이라고 생각하는 분율

2) '98년, '01년 : 스스로 생각하기에 같은 연령의 다른 사람과 비교하여 자신의 건강이 '매우 건강한 편' 또는 '건강한 편'이라고 생각하는 분율

3) 2005년 추계인구로 연령표준화

4) 소득수준 : 월가구균등화소득(월가구소득/ $\sqrt{\text{가구원수}}$ )을 성별·연령별(5세단위) 사분위로 분류

(계속 : 주관적건강인지를 추이, 성별, 만19세이상, 1998-2013)

구 분	'09		'10		'11		'12		'13	
	n	분율(표준오차)	n	분율(표준오차)	n	분율(표준오차)	n	분율(표준오차)	n	분율(표준오차)
<b>전체</b>										
19세이상	7,472	43.4 (0.9)	6,254	36.0 (0.8)	6,027	35.3 (0.9)	5,611	32.0 (0.8)	5,362	33.5 (0.8)
65세이상	1,648	32.7 (1.7)	1,380	29.7 (1.9)	1,473	26.3 (1.3)	1,446	20.8 (1.3)	1,217	18.9 (1.4)
19세이상(표준화)	7,472	43.9 (0.9)	6,254	36.6 (0.8)	6,027	36.0 (0.9)	5,611	33.1 (0.9)	5,362	35.1 (0.8)
연령(세)										
19-29	1,049	52.5 (1.7)	767	43.4 (2.2)	676	44.9 (2.5)	637	46.1 (2.4)	702	47.6 (2.1)
30-39	1,425	42.8 (1.6)	1,253	39.8 (1.5)	1,094	34.6 (1.8)	959	31.4 (1.9)	938	38.8 (1.7)
40-49	1,495	45.3 (1.6)	1,162	34.4 (1.6)	1,052	37.1 (1.7)	957	34.7 (2.0)	1,042	34.9 (1.8)
50-59	1,247	40.7 (1.8)	1,171	31.5 (1.7)	1,185	32.9 (1.6)	1,071	26.8 (1.6)	1,016	26.4 (1.7)
60-69	1,205	37.7 (1.9)	1,028	32.1 (2.0)	1,029	27.3 (1.9)	1,009	23.2 (1.7)	856	22.3 (1.7)
70+	1,051	31.3 (1.8)	873	27.9 (2.2)	991	27.1 (1.6)	978	18.8 (1.4)	808	18.9 (1.7)
거주지역										
동	5,556	44.7 (1.1)	4,885	36.4 (1.0)	4,813	36.3 (0.9)	4,481	32.7 (0.9)	4,322	34.1 (1.0)
읍면	1,916	37.9 (2.0)	1,369	34.7 (1.4)	1,214	31.0 (2.1)	1,130	29.0 (2.3)	1,040	30.8 (2.1)
소득수준										
하	1,860	38.5 (1.5)	1,540	32.4 (1.4)	1,408	28.6 (1.7)	1,355	26.2 (1.6)	1,309	30.3 (1.7)
중하	1,862	41.1 (1.4)	1,540	34.4 (1.3)	1,527	32.8 (1.7)	1,397	30.6 (1.6)	1,348	30.6 (1.5)
중상	1,819	44.6 (1.5)	1,562	36.8 (1.7)	1,537	37.9 (1.7)	1,384	34.6 (1.6)	1,317	34.5 (1.5)
상	1,851	49.7 (1.6)	1,532	41.3 (1.5)	1,506	43.1 (1.6)	1,409	37.8 (2.0)	1,360	39.4 (1.6)
거주지역(표준화)										
동	5,556	44.7 (1.0)	4,885	36.5 (1.0)	4,813	36.5 (0.9)	4,481	33.2 (0.9)	4,322	35.1 (0.9)
읍면	1,916	39.7 (2.4)	1,369	37.4 (1.7)	1,214	34.1 (2.9)	1,130	32.8 (2.6)	1,040	36.0 (2.2)
소득수준(표준화)										
하	1,860	39.0 (1.4)	1,540	33.0 (1.4)	1,408	29.4 (1.8)	1,355	27.1 (1.7)	1,309	32.4 (1.6)
중하	1,862	41.7 (1.4)	1,540	35.1 (1.3)	1,527	33.9 (1.8)	1,397	31.8 (1.7)	1,348	31.5 (1.5)
중상	1,819	45.2 (1.5)	1,562	37.6 (1.7)	1,537	38.3 (1.7)	1,384	36.3 (1.7)	1,317	35.8 (1.5)
상	1,851	50.1 (1.6)	1,532	41.8 (1.5)	1,506	43.5 (1.7)	1,409	38.5 (2.1)	1,360	41.4 (1.6)

제3부

건 추  
태 강  
행 이

(계속 : 주관적건강인지율 추이, 성별, 만19세이상, 1998-2013)

구 분	'98		'01		'05		'07		'08	
	n	분율(표준오차)	n	분율(표준오차)	n	분율(표준오차)	n	분율(표준오차)	n	분율(표준오차)
<b>남자</b>										
19세이상	4,180	46.8 (0.8)	3,677	50.0 (0.9)	11,712	52.9 (0.6)	1,240	36.1 (1.6)	2,836	46.9 (1.2)
65세이상	411	44.0 (2.6)	379	33.4 (2.5)	1,481	25.7 (1.3)	302	26.1 (2.4)	581	43.1 (2.4)
19세이상(표준화)	4,180	46.6 (0.8)	3,677	50.2 (0.9)	11,712	52.0 (0.6)	1,240	36.2 (1.6)	2,836	47.1 (1.2)
연령(세)										
19-29	886	55.4 (1.7)	714	61.3 (2.2)	2,050	70.5 (1.3)	141	41.4 (4.0)	366	58.4 (3.0)
30-39	1,091	48.6 (1.6)	944	53.1 (1.8)	2,683	58.2 (1.1)	246	37.2 (3.0)	595	44.3 (2.3)
40-49	888	43.7 (1.8)	911	50.2 (1.8)	2,818	52.1 (1.0)	248	37.7 (3.6)	579	46.7 (2.3)
50-59	616	38.5 (2.3)	521	47.2 (2.5)	1,915	41.7 (1.3)	205	29.7 (3.4)	490	39.8 (2.8)
60-69	476	42.1 (2.4)	381	34.7 (2.7)	1,447	32.2 (1.4)	216	34.6 (3.6)	440	42.6 (2.7)
70+	223	43.7 (3.7)	206	33.4 (3.0)	799	21.0 (1.6)	184	27.1 (3.3)	366	42.8 (3.0)
거주지역										
동	2,746	47.0 (1.0)	2,933	51.0 (1.1)	9,399	54.4 (0.6)	868	35.8 (1.9)	2,080	46.7 (1.4)
읍면	1,434	46.2 (1.5)	744	45.7 (1.8)	2,313	46.4 (1.3)	372	37.2 (3.4)	756	47.7 (2.9)
소득수준										
하	1,005	40.9 (1.7)	763	43.0 (2.2)	2,946	44.6 (1.0)	300	31.1 (2.8)	681	37.5 (2.3)
중하	1,053	47.0 (1.7)	852	47.0 (2.0)	2,859	53.0 (1.1)	286	35.2 (3.1)	673	47.0 (2.5)
중상	1,063	46.1 (1.5)	919	50.7 (1.8)	2,893	56.1 (1.1)	306	40.1 (3.5)	707	50.1 (2.2)
상	1,059	52.0 (1.6)	943	57.8 (1.8)	2,863	58.6 (1.1)	299	37.3 (3.1)	691	53.2 (2.3)
거주지역(표준화)										
동	2,746	46.4 (1.0)	2,933	50.7 (1.1)	9,399	52.5 (0.6)	868	35.9 (1.8)	2,080	46.6 (1.3)
읍면	1,434	47.7 (1.7)	744	49.1 (1.8)	2,313	49.9 (1.4)	372	37.5 (3.5)	756	48.3 (3.3)
소득수준(표준화)										
하	1,005	40.8 (1.6)	763	44.0 (2.1)	2,946	43.2 (0.9)	300	30.9 (2.7)	681	37.9 (2.2)
중하	1,053	46.7 (1.6)	852	46.7 (1.9)	2,859	52.0 (1.0)	286	35.0 (3.1)	673	47.3 (2.5)
중상	1,063	45.9 (1.6)	919	51.2 (1.9)	2,893	55.3 (1.0)	306	40.2 (3.3)	707	50.3 (2.1)
상	1,059	51.8 (1.6)	943	57.6 (1.8)	2,863	58.0 (1.1)	299	37.4 (3.1)	691	53.6 (2.4)
<b>여자</b>										
19세이상	4,811	39.1 (0.8)	4,389	39.8 (0.9)	13,484	40.8 (0.6)	1,740	28.3 (1.5)	3,966	38.0 (1.0)
65세이상	633	34.2 (2.2)	599	24.5 (2.4)	2,224	12.5 (0.8)	420	21.1 (2.2)	934	28.4 (1.8)
19세이상(표준화)	4,811	38.9 (0.8)	4,389	40.4 (0.9)	13,484	41.7 (0.5)	1,740	28.7 (1.6)	3,966	38.7 (1.1)
연령(세)										
19-29	1,073	46.1 (1.9)	910	46.6 (1.9)	2,506	61.0 (1.1)	197	31.7 (4.3)	525	46.8 (2.6)
30-39	1,122	42.1 (1.6)	1,054	49.1 (1.9)	2,838	51.0 (1.0)	388	33.2 (2.7)	816	38.8 (2.1)
40-49	916	35.4 (1.8)	959	44.2 (1.8)	2,990	42.4 (1.0)	317	25.2 (2.9)	749	40.5 (1.9)
50-59	722	35.3 (1.9)	594	29.9 (2.1)	2,016	28.0 (1.1)	300	32.1 (3.4)	644	35.4 (2.2)
60-69	590	28.6 (2.2)	497	24.5 (2.5)	1,740	16.0 (1.0)	273	20.1 (2.9)	640	28.5 (2.1)
70+	388	37.5 (2.9)	375	23.2 (2.6)	1,394	12.1 (0.9)	265	20.3 (2.6)	592	28.1 (2.1)
거주지역										
동	3,102	39.9 (1.0)	3,484	42.0 (1.0)	10,831	43.1 (0.6)	1,250	28.4 (1.9)	2,921	38.3 (1.2)
읍면	1,709	36.4 (1.4)	905	30.0 (2.1)	2,653	30.3 (1.2)	490	27.8 (2.6)	1,045	36.4 (1.8)
소득수준										
하	1,136	32.6 (1.5)	940	34.8 (1.7)	3,337	34.2 (1.0)	413	25.3 (2.9)	951	30.7 (2.1)
중하	1,256	39.0 (1.4)	993	36.3 (1.8)	3,430	39.0 (1.0)	410	25.4 (2.6)	961	37.0 (1.8)
중상	1,161	40.7 (1.6)	1,076	39.0 (1.8)	3,295	43.8 (1.1)	425	31.1 (2.6)	958	40.6 (1.9)
상	1,258	42.8 (1.5)	1,108	48.5 (1.5)	3,269	46.6 (1.0)	402	31.2 (2.7)	968	44.2 (1.8)
거주지역(표준화)										
동	3,102	39.1 (1.0)	3,484	41.6 (1.0)	10,831	42.4 (0.6)	1,250	28.6 (1.9)	2,921	38.5 (1.2)
읍면	1,709	37.7 (1.4)	905	36.4 (2.4)	2,653	38.3 (1.3)	490	28.6 (2.8)	1,045	39.8 (2.9)
소득수준(표준화)										
하	1,136	32.4 (1.5)	940	36.4 (1.7)	3,337	34.6 (0.9)	413	25.4 (3.0)	951	31.3 (2.2)
중하	1,256	38.6 (1.4)	993	36.7 (1.8)	3,430	40.0 (0.9)	410	25.2 (2.5)	961	37.8 (1.9)
중상	1,161	40.3 (1.6)	1,076	39.3 (1.8)	3,295	45.1 (1.0)	425	31.2 (2.6)	958	41.1 (1.9)
상	1,258	42.7 (1.6)	1,108	48.5 (1.5)	3,269	47.7 (1.0)	402	32.0 (2.7)	968	45.0 (1.9)



(계속 : 주관적건강인지를 추이, 성별, 만19세이상, 1998-2013)

구 분	'09		'10		'11		'12		'13	
	n	분율(표준오차)	n	분율(표준오차)	n	분율(표준오차)	n	분율(표준오차)	n	분율(표준오차)
<b>남자</b>										
19세이상	3,233	47.6 (1.1)	2,699	40.0 (1.2)	2,557	38.4 (1.2)	2,315	37.0 (1.4)	2,267	37.2 (1.2)
65세이상	687	39.6 (2.3)	615	37.1 (2.6)	624	31.9 (2.3)	608	25.8 (2.1)	512	24.5 (2.4)
19세이상(표준화)	3,233	47.7 (1.1)	2,699	40.3 (1.2)	2,557	38.9 (1.3)	2,315	37.9 (1.4)	2,267	38.1 (1.2)
연령(세)										
19-29	485	55.4 (2.4)	306	50.1 (3.2)	288	52.4 (3.3)	253	55.6 (3.5)	312	51.9 (3.0)
30-39	595	44.7 (2.2)	525	42.4 (2.3)	441	34.3 (3.0)	387	35.6 (2.8)	386	39.9 (2.7)
40-49	642	49.1 (2.3)	531	33.7 (2.3)	448	37.3 (2.3)	401	37.4 (2.5)	448	36.9 (2.5)
50-59	542	46.5 (2.5)	479	36.6 (2.6)	507	33.8 (2.3)	435	29.2 (2.6)	416	28.6 (2.5)
60-69	541	45.3 (2.4)	473	39.6 (2.6)	464	32.9 (3.0)	435	26.4 (2.6)	385	28.3 (2.7)
70+	428	34.3 (2.8)	385	32.3 (3.1)	409	34.4 (2.8)	404	24.3 (2.7)	320	25.3 (3.1)
거주지역										
동	2,390	49.2 (1.3)	2,102	39.9 (1.4)	2,029	38.7 (1.4)	1,830	37.6 (1.5)	1,812	37.3 (1.3)
읍면	843	40.9 (2.3)	597	40.2 (2.5)	528	37.3 (2.8)	485	34.6 (3.5)	455	36.9 (2.9)
소득수준										
하	817	42.6 (2.0)	667	36.9 (2.2)	571	32.1 (2.2)	561	30.4 (2.7)	554	35.4 (2.7)
중하	801	44.5 (1.9)	668	37.5 (2.1)	649	34.3 (2.5)	570	36.2 (2.4)	571	35.2 (2.2)
중상	774	48.0 (2.2)	675	42.0 (2.5)	665	41.6 (2.4)	573	38.3 (2.5)	546	36.3 (2.2)
상	803	56.0 (2.0)	661	44.5 (2.2)	651	46.1 (2.5)	584	44.6 (3.0)	582	43.0 (2.2)
거주지역(표준화)										
동	2,390	48.9 (1.3)	2,102	39.9 (1.4)	2,029	38.7 (1.3)	1,830	38.2 (1.4)	1,812	37.7 (1.3)
읍면	843	42.1 (2.7)	597	42.9 (2.9)	528	40.5 (3.7)	485	37.2 (3.5)	455	41.2 (3.1)
소득수준(표준화)										
하	817	42.8 (2.0)	667	37.6 (2.3)	571	32.6 (2.2)	561	31.0 (2.7)	554	36.7 (2.3)
중하	801	44.5 (1.9)	668	37.9 (2.1)	649	35.5 (2.6)	570	36.9 (2.3)	571	35.6 (2.2)
중상	774	48.1 (2.2)	675	42.6 (2.6)	665	41.8 (2.4)	573	39.9 (2.4)	546	37.1 (2.4)
상	803	55.8 (2.0)	661	44.3 (2.2)	651	46.5 (2.6)	584	45.3 (3.1)	582	43.8 (2.2)
<b>여자</b>										
19세이상	4,239	39.2 (1.1)	3,555	32.1 (1.1)	3,470	32.4 (1.1)	3,296	27.1 (1.0)	3,095	29.9 (1.1)
65세이상	961	28.0 (1.9)	765	24.5 (2.3)	849	22.3 (1.7)	838	17.3 (1.6)	705	14.9 (1.5)
19세이상(표준화)	4,239	40.2 (1.1)	3,555	32.9 (1.2)	3,470	33.2 (1.2)	3,296	28.3 (1.0)	3,095	32.1 (1.2)
연령(세)										
19-29	564	49.4 (2.4)	461	36.3 (3.1)	388	36.7 (3.3)	384	36.1 (2.7)	390	42.6 (2.6)
30-39	830	40.8 (2.1)	728	37.1 (2.2)	653	34.9 (2.3)	572	27.1 (2.4)	552	37.8 (2.2)
40-49	853	41.3 (2.0)	631	35.1 (2.2)	604	36.9 (2.4)	556	32.0 (2.7)	594	33.0 (2.4)
50-59	705	34.8 (2.2)	692	26.5 (2.0)	678	32.1 (2.3)	636	24.5 (2.1)	600	24.2 (2.2)
60-69	664	30.9 (2.3)	555	25.4 (2.4)	565	22.1 (2.1)	574	20.4 (2.1)	471	17.0 (1.8)
70+	623	29.5 (2.2)	488	25.2 (2.7)	582	22.6 (2.1)	574	15.4 (1.7)	488	14.9 (1.9)
거주지역										
동	3,166	40.3 (1.3)	2,783	32.9 (1.3)	2,784	34.1 (1.2)	2,651	28.0 (1.1)	2,510	31.0 (1.3)
읍면	1,073	34.9 (2.4)	772	29.3 (1.9)	686	25.0 (2.4)	645	23.0 (2.5)	585	24.7 (2.8)
소득수준										
하	1,043	34.3 (1.6)	873	28.1 (1.9)	837	25.5 (2.1)	794	22.1 (1.8)	755	25.3 (1.9)
중하	1,061	37.8 (2.1)	872	31.4 (1.7)	878	31.4 (2.0)	827	25.5 (1.9)	777	26.0 (1.7)
중상	1,045	41.4 (2.1)	887	31.8 (2.1)	872	34.1 (2.1)	811	30.9 (2.2)	771	32.7 (1.9)
상	1,048	43.6 (1.9)	871	38.0 (2.1)	855	40.0 (2.3)	825	31.1 (2.1)	778	35.9 (2.4)
거주지역(표준화)										
동	3,166	40.7 (1.2)	2,783	33.2 (1.3)	2,784	34.4 (1.2)	2,651	28.6 (1.1)	2,510	32.6 (1.2)
읍면	1,073	37.4 (3.0)	772	31.6 (2.4)	686	27.8 (3.2)	645	26.8 (3.1)	585	30.5 (3.4)
소득수준(표준화)										
하	1,043	35.1 (1.6)	873	28.8 (2.0)	837	26.0 (2.2)	794	23.2 (2.0)	755	28.0 (2.0)
중하	1,061	38.9 (2.1)	872	32.3 (1.7)	878	32.3 (2.2)	827	26.8 (2.1)	777	27.4 (1.8)
중상	1,045	42.4 (2.2)	887	32.7 (2.2)	872	35.2 (2.1)	811	32.8 (2.4)	771	34.6 (1.9)
상	1,048	44.5 (1.9)	871	39.0 (2.2)	855	40.5 (2.3)	825	31.8 (2.2)	778	39.2 (2.6)

제3부

 건 추  
 태 강 이  
 행 이

표 1-43. 소아청소년 주관적건강인지율<sup>1)</sup> 추이 : 성별, 만1-18세, 2005-2013

(단위 : %)

구 분	'98		'01		'05		'07		'08	
	n	분율(표준오차)	n	분율(표준오차)	n	분율(표준오차)	n	분율(표준오차)	n	분율(표준오차)
<b>전체</b> 1-18세	-	--	-	--	8,293	77.5 (0.6)	1,162	58.2 (1.9)	2,463	69.9 (1.1)
연령(세)										
1-5	-	--	-	--	1,965	77.8 (1.1)	314	60.1 (3.0)	656	69.3 (2.1)
6-11	-	--	-	--	3,025	80.3 (0.9)	477	66.0 (2.8)	971	74.4 (1.4)
12-14	-	--	-	--	1,592	77.6 (1.1)	192	50.2 (4.7)	429	73.0 (2.5)
15-18	-	--	-	--	1,711	72.6 (1.3)	179	51.9 (4.5)	407	62.0 (2.6)
<b>남자</b> 1-18세	-	--	-	--	4,276	77.5 (0.8)	622	60.0 (2.7)	1,277	68.3 (1.5)
연령(세)										
1-5	-	--	-	--	987	76.4 (1.5)	178	59.4 (3.5)	329	63.7 (3.1)
6-11	-	--	-	--	1,561	80.3 (1.2)	246	67.9 (3.2)	506	72.8 (2.0)
12-14	-	--	-	--	826	78.2 (1.5)	107	53.9 (6.9)	230	73.8 (3.3)
15-18	-	--	-	--	902	73.8 (1.5)	91	55.3 (6.4)	212	62.2 (3.6)
<b>여자</b> 1-18세	-	--	-	--	4,017	77.5 (0.8)	540	56.2 (2.7)	1,186	71.7 (1.5)
연령(세)										
1-5	-	--	-	--	978	79.2 (1.5)	136	60.9 (4.8)	327	75.6 (2.5)
6-11	-	--	-	--	1,464	80.4 (1.1)	231	64.1 (3.7)	465	76.2 (2.1)
12-14	-	--	-	--	766	77.1 (1.6)	85	45.4 (6.2)	199	72.2 (3.7)
15-18	-	--	-	--	809	71.4 (2.0)	88	47.7 (7.0)	195	61.8 (4.0)

1) 소아청소년 주관적건강인지율 : 평소에 본인의 건강이 '매우 좋음' 또는 '좋음'이라고 생각하는 분율

(계속 : 소아청소년 주관적건강인지를 추이, 성별, 만1-18세, 2005-2013)

구 분	'09		'10		'11		'12		'13	
	n	분율(표준오차)	n	분율(표준오차)	n	분율(표준오차)	n	분율(표준오차)	n	분율(표준오차)
<b>전체</b> 1-18세	2,539	71.9 (1.1)	2,116	67.8 (1.6)	1,826	67.7 (1.5)	1,610	63.7 (1.7)	1,753	71.6 (1.5)
연령(세)										
1-5	664	76.8 (2.0)	604	73.0 (2.3)	538	76.1 (2.5)	447	71.6 (3.0)	485	79.3 (2.4)
6-11	894	75.7 (1.7)	780	73.1 (2.0)	632	72.9 (2.1)	554	67.7 (2.9)	622	78.9 (2.1)
12-14	470	72.6 (2.1)	371	63.5 (3.3)	307	67.7 (3.3)	315	67.6 (3.5)	292	71.0 (3.0)
15-18	511	63.1 (2.5)	361	60.3 (3.9)	349	55.6 (3.0)	294	50.6 (3.5)	354	57.3 (2.8)
<b>남자</b> 1-18세	1,337	71.1 (1.4)	1,102	66.6 (2.1)	956	68.6 (2.1)	891	64.9 (2.3)	912	69.9 (2.0)
연령(세)										
1-5	367	72.2 (2.9)	297	72.9 (3.2)	279	72.7 (3.2)	261	70.4 (3.8)	248	74.1 (3.5)
6-11	460	73.0 (2.5)	408	73.0 (2.6)	327	73.5 (3.1)	299	67.5 (3.9)	333	77.3 (3.0)
12-14	245	74.9 (2.9)	203	55.1 (4.5)	168	68.4 (4.8)	165	70.3 (4.5)	158	67.3 (4.3)
15-18	265	65.1 (3.1)	194	62.3 (5.0)	182	60.8 (4.2)	166	54.7 (4.3)	173	59.5 (4.6)
<b>여자</b> 1-18세	1,202	72.9 (1.4)	1,014	69.3 (2.0)	870	66.6 (2.1)	719	62.4 (2.4)	841	73.4 (2.0)
연령(세)										
1-5	297	81.7 (2.5)	307	73.1 (3.3)	259	79.8 (3.3)	186	72.9 (4.2)	237	84.7 (2.9)
6-11	434	78.6 (2.3)	372	73.3 (3.3)	305	72.2 (2.9)	255	67.8 (3.6)	289	80.7 (2.9)
12-14	225	70.1 (3.1)	168	73.1 (4.5)	139	66.9 (4.6)	150	64.6 (4.6)	134	75.0 (4.3)
15-18	246	60.8 (3.4)	167	57.7 (5.2)	167	49.4 (4.3)	128	45.3 (5.1)	181	54.9 (4.0)

제3부

건  
추  
태  
강  
행  
이

표 1-44. EQ-5D 지수<sup>1)</sup> 추이 : 성별, 만19세이상, 2005-2013

구 분	'98		'01		'05		'07		'08	
	n	평균(표준오차)	n	평균(표준오차)	n	평균(표준오차)	n	평균(표준오차)	n	평균(표준오차)
<b>전체</b>										
19세이상	-	--	-	--	24,700	0.939 (0.001)	2,981	0.931 (0.003)	6,800	0.937 (0.002)
65세이상	-	--	-	--	3,621	0.821 (0.004)	720	0.793 (0.010)	1,515	0.818 (0.007)
19세이상(표준화) <sup>2)</sup>	-	--	-	--	24,700	0.939 (0.001)	2,981	0.933 (0.002)	6,800	0.940 (0.002)
연령(세)										
19-29	-	--	-	--	4,409	0.978 (0.001)	339	0.972 (0.003)	890	0.973 (0.002)
30-39	-	--	-	--	5,420	0.971 (0.001)	635	0.967 (0.002)	1,411	0.967 (0.003)
40-49	-	--	-	--	5,710	0.954 (0.001)	565	0.948 (0.005)	1,328	0.963 (0.002)
50-59	-	--	-	--	3,885	0.922 (0.002)	505	0.925 (0.007)	1,134	0.925 (0.004)
60-69	-	--	-	--	3,142	0.869 (0.003)	489	0.857 (0.009)	1,079	0.876 (0.005)
70+	-	--	-	--	2,134	0.800 (0.005)	448	0.777 (0.011)	958	0.796 (0.008)
거주지역										
동	-	--	-	--	19,827	0.944 (0.001)	2,118	0.934 (0.003)	4,999	0.943 (0.002)
읍면	-	--	-	--	4,873	0.916 (0.004)	863	0.917 (0.009)	1,801	0.910 (0.007)
소득수준 <sup>3)</sup>										
하	-	--	-	--	6,153	0.917 (0.002)	713	0.917 (0.005)	1,631	0.919 (0.004)
중하	-	--	-	--	6,189	0.939 (0.002)	696	0.927 (0.005)	1,633	0.938 (0.003)
중상	-	--	-	--	6,065	0.947 (0.002)	733	0.942 (0.004)	1,664	0.947 (0.003)
상	-	--	-	--	5,997	0.954 (0.001)	700	0.943 (0.004)	1,660	0.949 (0.004)
거주지역(표준화)										
동	-	--	-	--	19,827	0.940 (0.001)	2,118	0.934 (0.003)	4,999	0.941 (0.002)
읍면	-	--	-	--	4,873	0.938 (0.002)	863	0.929 (0.005)	1,801	0.937 (0.004)
소득수준(표준화)										
하	-	--	-	--	6,153	0.916 (0.002)	713	0.918 (0.005)	1,631	0.921 (0.003)
중하	-	--	-	--	6,189	0.940 (0.001)	696	0.928 (0.004)	1,633	0.941 (0.003)
중상	-	--	-	--	6,065	0.948 (0.001)	733	0.942 (0.003)	1,664	0.948 (0.002)
상	-	--	-	--	5,997	0.955 (0.001)	700	0.947 (0.003)	1,660	0.952 (0.003)

1) EQ-5D 지수 : 건강관련 삶의 질의 5가지 차원의 기술체계를 종합한 지표, 질병관리본부(2007) 질 가중치 사용

2) 2005년 추계인구로 연령표준화

3) 소득수준 : 월가구균등화소득(월가구소득/ $\sqrt{\text{가구원수}}$ )을 성별·연령별(5세단위) 사분위로 분류

구 분	'09		'10		'11		'12		'13	
	n	평균(표준오차)	n	평균(표준오차)	n	평균(표준오차)	n	평균(표준오차)	n	평균(표준오차)
<b>전체</b>										
19세이상	7,470	0.948 (0.002)	6,249	0.948 (0.002)	6,023	0.947 (0.002)	5,599	0.948 (0.002)	5,351	0.945 (0.002)
65세이상	1,646	0.832 (0.006)	1,378	0.841 (0.007)	1,469	0.838 (0.007)	1,435	0.858 (0.006)	1,207	0.843 (0.008)
19세이상(표준화)	7,470	0.951 (0.001)	6,249	0.953 (0.001)	6,023	0.952 (0.002)	5,599	0.953 (0.002)	5,351	0.951 (0.001)
연령(세)										
19-29	1,049	0.978 (0.002)	767	0.982 (0.002)	676	0.977 (0.003)	637	0.979 (0.002)	702	0.976 (0.002)
30-39	1,425	0.978 (0.002)	1,253	0.975 (0.003)	1,094	0.979 (0.002)	959	0.973 (0.003)	938	0.976 (0.002)
40-49	1,495	0.972 (0.002)	1,162	0.972 (0.003)	1,052	0.971 (0.003)	957	0.968 (0.003)	1,042	0.969 (0.003)
50-59	1,247	0.945 (0.003)	1,170	0.946 (0.003)	1,185	0.945 (0.004)	1,070	0.941 (0.005)	1,016	0.944 (0.004)
60-69	1,205	0.895 (0.005)	1,025	0.906 (0.005)	1,027	0.898 (0.006)	1,009	0.910 (0.006)	854	0.900 (0.006)
70+	1,049	0.810 (0.008)	872	0.811 (0.010)	989	0.818 (0.009)	967	0.844 (0.007)	799	0.825 (0.010)
거주지역										
동	5,554	0.955 (0.002)	4,881	0.955 (0.002)	4,810	0.954 (0.002)	4,474	0.953 (0.002)	4,316	0.948 (0.003)
읍면	1,916	0.918 (0.007)	1,368	0.924 (0.005)	1,213	0.915 (0.007)	1,125	0.926 (0.005)	1,035	0.934 (0.006)
소득수준										
하	1,860	0.936 (0.004)	1,538	0.935 (0.005)	1,407	0.925 (0.005)	1,351	0.934 (0.005)	1,305	0.926 (0.005)
중하	1,861	0.942 (0.004)	1,539	0.947 (0.004)	1,527	0.944 (0.004)	1,395	0.946 (0.004)	1,346	0.942 (0.004)
중상	1,819	0.951 (0.003)	1,560	0.954 (0.003)	1,535	0.959 (0.003)	1,381	0.955 (0.003)	1,315	0.955 (0.003)
상	1,850	0.962 (0.002)	1,532	0.960 (0.003)	1,506	0.963 (0.003)	1,407	0.961 (0.003)	1,357	0.958 (0.003)
거주지역(표준화)										
동	5,554	0.954 (0.002)	4,881	0.955 (0.002)	4,810	0.955 (0.002)	4,474	0.955 (0.002)	4,316	0.951 (0.002)
읍면	1,916	0.946 (0.003)	1,368	0.948 (0.002)	1,213	0.940 (0.005)	1,125	0.950 (0.003)	1,035	0.952 (0.003)
소득수준(표준화)										
하	1,860	0.939 (0.003)	1,538	0.940 (0.004)	1,407	0.935 (0.004)	1,351	0.938 (0.004)	1,305	0.935 (0.003)
중하	1,861	0.947 (0.002)	1,539	0.950 (0.003)	1,527	0.951 (0.003)	1,395	0.953 (0.003)	1,346	0.947 (0.003)
중상	1,819	0.954 (0.002)	1,560	0.958 (0.002)	1,535	0.961 (0.002)	1,381	0.961 (0.002)	1,315	0.959 (0.002)
상	1,850	0.966 (0.002)	1,532	0.964 (0.002)	1,506	0.965 (0.002)	1,407	0.963 (0.002)	1,357	0.964 (0.002)

(계속 : EQ-5D 지수 추이, 성별, 만19세이상, 2005-2013)

구 분	'98		'01		'05		'07		'08	
	n	평균(표준오차)	n	평균(표준오차)	n	평균(표준오차)	n	평균(표준오차)	n	평균(표준오차)
<b>남자</b>										
19세이상	-	--	-	--	11,392	0.953 (0.001)	1,240	0.952 (0.003)	2,835	0.955 (0.002)
65세이상	-	--	-	--	1,451	0.854 (0.006)	300	0.850 (0.014)	581	0.868 (0.009)
19세이상(표준화)	-	--	-	--	11,392	0.949 (0.001)	1,240	0.951 (0.003)	2,835	0.955 (0.002)
연령(세)										
19-29	-	--	-	--	1,971	0.982 (0.001)	141	0.979 (0.005)	365	0.980 (0.003)
30-39	-	--	-	--	2,605	0.974 (0.001)	247	0.978 (0.003)	595	0.973 (0.005)
40-49	-	--	-	--	2,736	0.960 (0.002)	248	0.960 (0.005)	579	0.972 (0.003)
50-59	-	--	-	--	1,880	0.938 (0.003)	205	0.941 (0.009)	490	0.945 (0.005)
60-69	-	--	-	--	1,420	0.904 (0.004)	216	0.909 (0.012)	440	0.913 (0.007)
70+	-	--	-	--	780	0.822 (0.009)	183	0.830 (0.018)	366	0.844 (0.012)
거주지역										
동	-	--	-	--	9,133	0.956 (0.001)	867	0.958 (0.003)	2,079	0.959 (0.003)
읍면	-	--	-	--	2,259	0.937 (0.003)	373	0.934 (0.009)	756	0.939 (0.006)
소득수준										
하	-	--	-	--	2,854	0.927 (0.003)	300	0.937 (0.007)	681	0.939 (0.005)
중하	-	--	-	--	2,786	0.954 (0.002)	285	0.944 (0.007)	673	0.954 (0.004)
중상	-	--	-	--	2,815	0.962 (0.002)	308	0.964 (0.005)	706	0.967 (0.003)
상	-	--	-	--	2,790	0.969 (0.002)	298	0.967 (0.004)	691	0.963 (0.005)
거주지역(표준화)										
동	-	--	-	--	9,133	0.950 (0.001)	867	0.954 (0.003)	2,079	0.956 (0.002)
읍면	-	--	-	--	2,259	0.947 (0.002)	373	0.940 (0.007)	756	0.952 (0.005)
소득수준(표준화)										
하	-	--	-	--	2,854	0.922 (0.003)	300	0.934 (0.006)	681	0.939 (0.004)
중하	-	--	-	--	2,786	0.951 (0.002)	285	0.941 (0.006)	673	0.953 (0.004)
중상	-	--	-	--	2,815	0.959 (0.002)	308	0.961 (0.005)	706	0.965 (0.003)
상	-	--	-	--	2,790	0.967 (0.002)	298	0.967 (0.003)	691	0.963 (0.005)
<b>여자</b>										
19세이상	-	--	-	--	13,308	0.926 (0.001)	1,741	0.909 (0.004)	3,965	0.918 (0.003)
65세이상	-	--	-	--	2,170	0.800 (0.005)	420	0.754 (0.012)	934	0.783 (0.008)
19세이상(표준화)	-	--	-	--	13,308	0.930 (0.001)	1,741	0.917 (0.003)	3,965	0.926 (0.002)
연령(세)										
19-29	-	--	-	--	2,438	0.974 (0.001)	198	0.964 (0.004)	525	0.966 (0.004)
30-39	-	--	-	--	2,815	0.968 (0.001)	388	0.956 (0.004)	816	0.960 (0.003)
40-49	-	--	-	--	2,974	0.947 (0.002)	317	0.935 (0.007)	749	0.954 (0.003)
50-59	-	--	-	--	2,005	0.906 (0.003)	300	0.909 (0.007)	644	0.905 (0.006)
60-69	-	--	-	--	1,722	0.840 (0.005)	273	0.812 (0.014)	639	0.843 (0.008)
70+	-	--	-	--	1,354	0.788 (0.006)	265	0.745 (0.015)	592	0.767 (0.010)
거주지역										
동	-	--	-	--	10,694	0.933 (0.001)	1,251	0.912 (0.004)	2,920	0.926 (0.003)
읍면	-	--	-	--	2,614	0.896 (0.005)	490	0.900 (0.012)	1,045	0.881 (0.009)
소득수준										
하	-	--	-	--	3,299	0.907 (0.003)	413	0.897 (0.008)	950	0.899 (0.007)
중하	-	--	-	--	3,403	0.925 (0.002)	411	0.912 (0.008)	960	0.924 (0.004)
중상	-	--	-	--	3,250	0.933 (0.002)	425	0.921 (0.006)	958	0.926 (0.004)
상	-	--	-	--	3,207	0.940 (0.002)	402	0.918 (0.007)	969	0.935 (0.004)
거주지역(표준화)										
동	-	--	-	--	10,694	0.930 (0.001)	1,251	0.916 (0.004)	2,920	0.928 (0.003)
읍면	-	--	-	--	2,614	0.931 (0.002)	490	0.919 (0.006)	1,045	0.922 (0.004)
소득수준(표준화)										
하	-	--	-	--	3,299	0.910 (0.002)	413	0.902 (0.006)	950	0.905 (0.006)
중하	-	--	-	--	3,403	0.930 (0.002)	411	0.915 (0.007)	960	0.930 (0.003)
중상	-	--	-	--	3,250	0.938 (0.002)	425	0.925 (0.004)	958	0.933 (0.003)
상	-	--	-	--	3,207	0.944 (0.002)	402	0.929 (0.005)	969	0.942 (0.004)

(계속 : EQ-5D 지수 추이, 성별, 만19세이상, 2005-2013)

구 분	'09		'10		'11		'12		'13	
	n	평균(표준오차)	n	평균(표준오차)	n	평균(표준오차)	n	평균(표준오차)	n	평균(표준오차)
<b>남자</b>										
19세이상	3,231	0.964 (0.002)	2,698	0.966 (0.002)	2,556	0.962 (0.002)	2,312	0.963 (0.003)	2,264	0.962 (0.002)
65세이상	685	0.878 (0.008)	615	0.896 (0.009)	623	0.884 (0.008)	605	0.901 (0.007)	511	0.891 (0.010)
19세이상(표준화)	3,231	0.964 (0.002)	2,698	0.967 (0.002)	2,556	0.963 (0.002)	2,312	0.964 (0.002)	2,264	0.964 (0.002)
연령(세)										
19-29	485	0.981 (0.002)	306	0.989 (0.002)	288	0.984 (0.003)	253	0.987 (0.002)	312	0.979 (0.003)
30-39	595	0.984 (0.002)	525	0.982 (0.003)	441	0.983 (0.003)	387	0.972 (0.006)	386	0.984 (0.002)
40-49	642	0.979 (0.004)	531	0.978 (0.003)	448	0.974 (0.004)	401	0.975 (0.004)	448	0.979 (0.003)
50-59	542	0.963 (0.004)	478	0.960 (0.004)	507	0.957 (0.005)	435	0.953 (0.007)	415	0.952 (0.005)
60-69	541	0.926 (0.006)	473	0.941 (0.007)	463	0.921 (0.007)	435	0.936 (0.006)	383	0.936 (0.007)
70+	426	0.851 (0.011)	385	0.867 (0.013)	409	0.874 (0.012)	401	0.894 (0.009)	320	0.872 (0.013)
거주지역										
동	2,388	0.969 (0.002)	2,102	0.971 (0.002)	2,028	0.967 (0.002)	1,829	0.965 (0.003)	1,810	0.963 (0.003)
읍면	843	0.942 (0.006)	596	0.951 (0.005)	528	0.940 (0.007)	483	0.953 (0.004)	454	0.957 (0.005)
소득수준										
하	817	0.948 (0.005)	666	0.955 (0.006)	570	0.941 (0.006)	560	0.945 (0.007)	552	0.945 (0.006)
중하	800	0.961 (0.004)	668	0.964 (0.004)	649	0.961 (0.004)	570	0.965 (0.005)	570	0.962 (0.003)
중상	774	0.971 (0.003)	675	0.971 (0.003)	665	0.973 (0.003)	571	0.970 (0.003)	546	0.968 (0.003)
상	802	0.977 (0.002)	661	0.976 (0.003)	651	0.975 (0.003)	584	0.974 (0.003)	582	0.972 (0.004)
거주지역(표준화)										
동	2,388	0.967 (0.002)	2,102	0.969 (0.002)	2,028	0.966 (0.002)	1,829	0.965 (0.003)	1,810	0.964 (0.002)
읍면	843	0.958 (0.004)	596	0.962 (0.003)	528	0.950 (0.007)	483	0.963 (0.004)	454	0.965 (0.003)
소득수준(표준화)										
하	817	0.948 (0.004)	666	0.956 (0.005)	570	0.946 (0.005)	560	0.945 (0.007)	552	0.949 (0.004)
중하	800	0.961 (0.003)	668	0.964 (0.004)	649	0.964 (0.003)	570	0.968 (0.004)	570	0.962 (0.003)
중상	774	0.970 (0.003)	675	0.973 (0.003)	665	0.973 (0.003)	571	0.973 (0.003)	546	0.970 (0.003)
상	802	0.977 (0.002)	661	0.977 (0.002)	651	0.975 (0.003)	584	0.974 (0.003)	582	0.975 (0.003)
<b>여자</b>										
19세이상	4,239	0.931 (0.003)	3,551	0.931 (0.003)	3,467	0.932 (0.003)	3,287	0.934 (0.002)	3,087	0.929 (0.003)
65세이상	961	0.801 (0.009)	763	0.802 (0.010)	846	0.806 (0.008)	830	0.829 (0.008)	696	0.808 (0.010)
19세이상(표준화)	4,239	0.940 (0.002)	3,551	0.940 (0.002)	3,467	0.942 (0.002)	3,287	0.943 (0.002)	3,087	0.940 (0.002)
연령(세)										
19-29	564	0.973 (0.002)	461	0.975 (0.003)	388	0.970 (0.004)	384	0.970 (0.004)	390	0.973 (0.003)
30-39	830	0.972 (0.002)	728	0.967 (0.005)	653	0.974 (0.003)	572	0.974 (0.003)	552	0.968 (0.003)
40-49	853	0.965 (0.003)	631	0.966 (0.004)	604	0.967 (0.003)	556	0.960 (0.004)	594	0.959 (0.004)
50-59	705	0.926 (0.005)	692	0.931 (0.005)	678	0.933 (0.004)	635	0.930 (0.006)	601	0.936 (0.005)
60-69	664	0.867 (0.008)	552	0.875 (0.008)	564	0.877 (0.008)	574	0.887 (0.009)	471	0.869 (0.009)
70+	623	0.785 (0.010)	487	0.776 (0.013)	580	0.783 (0.010)	566	0.813 (0.009)	479	0.794 (0.013)
거주지역										
동	3,166	0.940 (0.003)	2,779	0.940 (0.003)	2,782	0.942 (0.002)	2,645	0.942 (0.002)	2,506	0.933 (0.003)
읍면	1,073	0.894 (0.009)	772	0.898 (0.007)	685	0.891 (0.010)	642	0.897 (0.007)	581	0.910 (0.008)
소득수준										
하	1,043	0.923 (0.005)	872	0.917 (0.007)	837	0.911 (0.007)	791	0.924 (0.006)	753	0.908 (0.006)
중하	1,061	0.924 (0.005)	871	0.930 (0.005)	878	0.927 (0.005)	825	0.928 (0.005)	776	0.922 (0.006)
중상	1,045	0.932 (0.004)	885	0.937 (0.005)	870	0.945 (0.004)	810	0.940 (0.004)	769	0.942 (0.004)
상	1,048	0.948 (0.003)	871	0.944 (0.005)	855	0.949 (0.004)	823	0.948 (0.004)	775	0.944 (0.004)
거주지역(표준화)										
동	3,166	0.943 (0.002)	2,779	0.943 (0.002)	2,782	0.946 (0.002)	2,645	0.946 (0.002)	2,506	0.941 (0.002)
읍면	1,073	0.935 (0.004)	772	0.935 (0.003)	685	0.931 (0.006)	642	0.936 (0.006)	581	0.939 (0.004)
소득수준(표준화)										
하	1,043	0.930 (0.004)	872	0.925 (0.006)	837	0.926 (0.005)	791	0.931 (0.005)	753	0.922 (0.005)
중하	1,061	0.934 (0.003)	871	0.939 (0.004)	878	0.939 (0.003)	825	0.940 (0.004)	776	0.935 (0.004)
중상	1,045	0.940 (0.003)	885	0.945 (0.003)	870	0.951 (0.003)	810	0.951 (0.003)	769	0.948 (0.003)
상	1,048	0.956 (0.002)	871	0.953 (0.004)	855	0.956 (0.003)	823	0.954 (0.003)	775	0.954 (0.003)

표 1-45. 활동제한율<sup>1)</sup> 추이 : 성별, 만19세이상, 2005-2013

(단위 : %)

구 분	'98		'01		'05		'07		'08	
	n	분율(표준오차)	n	분율(표준오차)	n	분율(표준오차)	n	분율(표준오차)	n	분율(표준오차)
<b>전체</b>										
19세이상	-	--	-	--	25,215	8.3 (0.3)	2,981	14.4 (1.0)	6,802	15.8 (0.7)
65세이상	-	--	-	--	3,706	37.7 (1.2)	721	42.1 (2.6)	1,515	44.6 (1.6)
19세이상(표준화) <sup>2)</sup>	-	--	-	--	25,215	8.3 (0.3)	2,981	13.8 (0.9)	6,802	14.9 (0.5)
연령(세)										
19-29	-	--	-	--	4,561	1.4 (0.2)	339	4.9 (1.2)	891	6.0 (0.9)
30-39	-	--	-	--	5,523	2.2 (0.2)	635	5.1 (1.0)	1,411	7.1 (0.8)
40-49	-	--	-	--	5,813	4.4 (0.3)	565	9.5 (1.3)	1,328	8.3 (0.8)
50-59	-	--	-	--	3,935	8.6 (0.6)	505	20.5 (2.4)	1,134	21.8 (1.6)
60-69	-	--	-	--	3,189	20.7 (1.0)	489	30.1 (2.8)	1,080	33.6 (1.7)
70+	-	--	-	--	2,194	44.6 (1.4)	448	46.9 (3.0)	958	49.0 (1.8)
거주지역										
동	-	--	-	--	20,248	6.6 (0.3)	2,118	13.9 (1.1)	5,001	14.4 (0.7)
읍면	-	--	-	--	4,967	16.0 (1.1)	863	16.2 (2.3)	1,801	22.3 (2.1)
소득수준 <sup>3)</sup>										
하	-	--	-	--	6,288	12.2 (0.6)	713	18.8 (1.5)	1,632	21.0 (1.2)
중하	-	--	-	--	6,294	8.2 (0.5)	696	14.7 (1.9)	1,634	15.2 (1.2)
중상	-	--	-	--	6,191	7.0 (0.4)	733	12.0 (1.3)	1,664	12.6 (0.9)
상	-	--	-	--	6,138	5.8 (0.4)	701	11.1 (1.4)	1,660	13.3 (1.0)
거주지역(표준화)										
동	-	--	-	--	20,248	7.6 (0.3)	2,118	13.9 (1.1)	5,001	14.7 (0.6)
읍면	-	--	-	--	4,967	10.6 (0.7)	863	13.0 (1.2)	1,801	15.8 (1.4)
소득수준(표준화)										
하	-	--	-	--	6,288	12.6 (0.6)	713	18.7 (1.6)	1,632	20.4 (1.0)
중하	-	--	-	--	6,294	8.1 (0.4)	696	14.5 (1.5)	1,634	14.2 (0.9)
중상	-	--	-	--	6,191	6.8 (0.4)	733	11.9 (1.2)	1,664	12.3 (0.8)
상	-	--	-	--	6,138	5.7 (0.3)	701	10.4 (1.2)	1,660	12.5 (0.9)

1) 활동제한율 : 현재 건강상의 문제나 신체 혹은 정신적 장애로 일상생활 및 사회활동에 제한을 받은 분율

2) 2005년 추계인구로 연령표준화

3) 소득수준 : 월가구균등화소득(월가구소득/√가구원수)을 성별·연령별(5세단위) 사분위로 분류

\* : 변동계수(coefficient of variation) 25-50%



(계속 : 활동제한을 추이, 성별, 만19세이상, 2005-2013)

구 분	'09		'10		'11		'12		'13	
	n	분율(표준오차)	n	분율(표준오차)	n	분율(표준오차)	n	분율(표준오차)	n	분율(표준오차)
<b>전체</b>										
19세이상	7,471	13.5 (0.7)	6,251	10.1 (0.5)	6,024	9.1 (0.5)	5,601	8.6 (0.5)	5,360	7.6 (0.5)
65세이상	1,648	43.5 (1.8)	1,378	28.1 (1.6)	1,470	24.6 (1.4)	1,437	19.4 (1.2)	1,215	20.2 (1.5)
19세이상(표준화)	7,471	12.5 (0.5)	6,251	9.4 (0.4)	6,024	8.3 (0.4)	5,601	7.9 (0.5)	5,360	6.7 (0.4)
연령(세)										
19-29	1,049	3.8 (0.7)	767	4.2 (0.8)	676	4.7 (0.9)	637	4.5 (1.1)*	702	4.1 (0.9)
30-39	1,424	5.8 (0.7)	1,253	4.8 (0.8)	1,094	3.1 (0.6)	959	4.4 (0.8)	938	2.4 (0.7)*
40-49	1,495	7.0 (0.7)	1,162	6.3 (0.9)	1,052	5.3 (0.8)	957	6.2 (1.0)	1,042	4.3 (0.7)
50-59	1,247	15.0 (1.2)	1,170	11.9 (1.2)	1,185	10.3 (1.2)	1,070	10.5 (1.2)	1,017	8.9 (1.0)
60-69	1,205	31.4 (1.7)	1,027	19.1 (1.5)	1,027	19.4 (1.6)	1,009	14.0 (1.4)	855	15.4 (1.5)
70+	1,051	46.7 (2.3)	872	31.1 (2.0)	990	26.0 (1.7)	969	20.9 (1.6)	806	20.4 (1.7)
거주지역										
동	5,555	11.5 (0.7)	4,883	8.7 (0.6)	4,810	8.1 (0.5)	4,477	7.4 (0.5)	4,322	7.2 (0.5)
읍면	1,916	21.8 (2.3)	1,368	15.1 (1.5)	1,214	13.6 (1.5)	1,124	13.5 (1.6)	1,038	9.7 (1.3)
소득수준										
하	1,860	16.9 (1.1)	1,538	13.7 (1.1)	1,407	13.9 (1.0)	1,351	13.2 (1.2)	1,307	12.0 (1.1)
중하	1,862	13.3 (1.0)	1,540	10.6 (1.1)	1,527	8.9 (0.9)	1,395	8.5 (1.0)	1,348	6.7 (0.8)
중상	1,818	12.6 (0.9)	1,561	8.6 (0.8)	1,536	7.4 (0.8)	1,382	7.2 (0.8)	1,316	6.0 (0.8)
상	1,851	10.8 (0.9)	1,532	7.2 (0.8)	1,506	5.8 (0.7)	1,407	4.8 (0.8)	1,361	5.9 (0.8)
거주지역(표준화)										
동	5,555	11.7 (0.6)	4,883	8.7 (0.5)	4,810	7.9 (0.5)	4,477	7.2 (0.5)	4,322	6.6 (0.5)
읍면	1,916	14.5 (1.2)	1,368	10.3 (0.9)	1,214	10.1 (1.4)	1,124	11.4 (2.1)	1,038	7.9 (1.0)
소득수준(표준화)										
하	1,860	16.1 (0.9)	1,538	12.9 (1.0)	1,407	12.3 (0.9)	1,351	12.6 (1.1)	1,307	10.4 (0.9)
중하	1,862	12.2 (0.7)	1,540	9.9 (0.9)	1,527	7.7 (0.7)	1,395	7.7 (0.9)	1,348	6.3 (0.7)
중상	1,818	11.8 (0.7)	1,561	7.7 (0.7)	1,536	7.0 (0.7)	1,382	6.0 (0.7)	1,316	5.3 (0.7)
상	1,851	9.7 (0.8)	1,532	6.7 (0.7)	1,506	5.6 (0.7)	1,407	4.6 (0.8)	1,361	5.1 (0.7)

제3부

건 추  
태 강  
행 이

(계속 : 활동제한을 추이, 성별, 만19세이상, 2005-2013)

구 분	'98		'01		'05		'07		'08	
	n	분율(표준오차)	n	분율(표준오차)	n	분율(표준오차)	n	분율(표준오차)	n	분율(표준오차)
<b>남자</b>										
19세이상	-	--	-	--	11,726	7.0 (0.3)	1,242	11.5 (1.2)	2,836	12.2 (0.7)
65세이상	-	--	-	--	1,481	30.6 (1.5)	302	36.8 (4.0)	581	37.3 (2.6)
19세이상(표준화)	-	--	-	--	11,726	7.8 (0.3)	1,242	11.8 (1.1)	2,836	12.3 (0.7)
연령(세)										
19-29	-	--	-	--	2,052	1.7 (0.3)	141	4.7 (1.9)*	366	6.4 (1.3)
30-39	-	--	-	--	2,685	2.5 (0.3)	247	3.4 (1.2)*	595	5.4 (1.0)
40-49	-	--	-	--	2,823	4.9 (0.5)	248	9.1 (1.7)	579	6.4 (1.2)
50-59	-	--	-	--	1,918	8.3 (0.7)	205	19.7 (3.7)	490	16.2 (1.8)
60-69	-	--	-	--	1,449	16.9 (1.2)	217	18.2 (2.9)	440	27.7 (2.4)
70+	-	--	-	--	799	38.4 (2.0)	184	44.5 (5.2)	366	42.5 (3.3)
거주지역										
동	-	--	-	--	9,412	5.6 (0.3)	869	10.9 (1.4)	2,080	11.1 (0.8)
읍면	-	--	-	--	2,314	13.3 (1.1)	373	13.8 (2.6)	756	17.3 (2.1)
소득수준										
하	-	--	-	--	2,950	12.2 (0.7)	300	14.9 (2.3)	681	18.4 (1.7)
중하	-	--	-	--	2,864	6.2 (0.5)	286	13.3 (2.4)	673	11.6 (1.4)
중상	-	--	-	--	2,894	5.4 (0.5)	308	11.0 (2.0)	707	8.4 (1.1)
상	-	--	-	--	2,867	3.8 (0.4)	299	7.8 (1.8)	691	10.5 (1.3)
거주지역(표준화)										
동	-	--	-	--	9,412	6.8 (0.4)	869	11.5 (1.4)	2,080	12.0 (0.7)
읍면	-	--	-	--	2,314	10.6 (0.8)	373	11.4 (1.5)	756	13.7 (1.8)
소득수준(표준화)										
하	-	--	-	--	2,950	13.3 (0.7)	300	15.6 (2.1)	681	18.5 (1.6)
중하	-	--	-	--	2,864	6.9 (0.5)	286	13.9 (2.0)	673	11.5 (1.1)
중상	-	--	-	--	2,894	6.2 (0.5)	308	11.5 (1.8)	707	9.0 (1.2)
상	-	--	-	--	2,867	4.3 (0.4)	299	7.9 (1.8)	691	10.7 (1.2)
<b>여자</b>										
19세이상	-	--	-	--	13,489	9.7 (0.4)	1,739	17.1 (1.2)	3,966	19.3 (0.9)
65세이상	-	--	-	--	2,225	42.5 (1.4)	419	45.8 (3.4)	934	49.7 (2.0)
19세이상(표준화)	-	--	-	--	13,489	8.7 (0.3)	1,739	15.6 (1.1)	3,966	17.3 (0.7)
연령(세)										
19-29	-	--	-	--	2,509	1.0 (0.2)	198	5.1 (1.7)*	525	5.6 (1.2)
30-39	-	--	-	--	2,838	1.8 (0.3)	388	6.9 (1.5)	816	8.8 (1.3)
40-49	-	--	-	--	2,990	3.7 (0.4)	317	9.9 (1.9)	749	10.2 (1.1)
50-59	-	--	-	--	2,017	8.9 (0.8)	300	21.3 (2.7)	644	27.4 (2.1)
60-69	-	--	-	--	1,740	24.0 (1.3)	272	40.6 (3.7)	640	38.8 (2.2)
70+	-	--	-	--	1,395	48.2 (1.7)	264	48.4 (3.9)	592	52.9 (2.3)
거주지역										
동	-	--	-	--	10,836	7.7 (0.4)	1,249	16.8 (1.4)	2,921	17.6 (0.9)
읍면	-	--	-	--	2,653	18.7 (1.4)	490	18.6 (2.6)	1,045	27.2 (2.6)
소득수준										
하	-	--	-	--	3,338	12.1 (0.7)	413	22.7 (2.2)	951	23.6 (1.7)
중하	-	--	-	--	3,430	10.0 (0.6)	410	15.9 (2.5)	961	18.6 (1.5)
중상	-	--	-	--	3,297	8.5 (0.6)	425	13.0 (1.7)	957	16.9 (1.5)
상	-	--	-	--	3,271	7.8 (0.5)	402	14.6 (2.2)	969	16.0 (1.3)
거주지역(표준화)										
동	-	--	-	--	10,836	8.0 (0.3)	1,249	15.9 (1.3)	2,921	17.0 (0.8)
읍면	-	--	-	--	2,653	10.3 (0.8)	490	15.0 (1.5)	1,045	17.4 (1.5)
소득수준(표준화)										
하	-	--	-	--	3,338	11.6 (0.6)	413	21.9 (2.2)	951	22.3 (1.4)
중하	-	--	-	--	3,430	8.9 (0.5)	410	15.1 (2.1)	961	16.7 (1.2)
중상	-	--	-	--	3,297	7.2 (0.4)	425	12.1 (1.4)	957	15.1 (1.2)
상	-	--	-	--	3,271	6.8 (0.4)	402	12.8 (1.8)	969	14.3 (1.3)

(계속 : 활동제한을 추이, 성별, 만19세이상, 2005-2013)

구 분	'09		'10		'11		'12		'13	
	n	분율(표준오차)	n	분율(표준오차)	n	분율(표준오차)	n	분율(표준오차)	n	분율(표준오차)
<b>남자</b>										
19세이상	3,232	10.3 (0.7)	2,698	8.1 (0.7)	2,556	8.0 (0.6)	2,312	7.5 (0.7)	2,266	7.3 (0.7)
65세이상	687	37.5 (2.3)	615	20.9 (2.0)	623	21.4 (1.9)	605	15.4 (1.7)	512	20.7 (2.1)
19세이상(표준화)	3,232	10.4 (0.6)	2,698	8.0 (0.6)	2,556	7.7 (0.6)	2,312	7.2 (0.7)	2,266	6.7 (0.6)
연령(세)										
19-29	485	4.3 (1.1)	306	3.8 (1.1)*	288	3.6 (1.2)*	253	5.3 (2.0)*	312	4.4 (1.3)*
30-39	594	5.4 (1.0)	525	4.6 (1.1)	441	3.8 (1.0)*	387	3.8 (1.1)*	386	2.5 (1.1)*
40-49	642	4.8 (0.9)	531	5.9 (1.4)	448	5.6 (1.3)	401	6.0 (1.5)	448	3.8 (1.0)*
50-59	542	11.3 (1.5)	478	9.7 (1.6)	507	9.2 (1.5)	435	10.0 (1.6)	416	10.1 (1.6)
60-69	541	22.9 (2.2)	473	15.5 (1.8)	463	17.1 (2.3)	435	12.0 (2.0)	384	12.9 (1.9)
70+	428	42.8 (2.8)	385	24.2 (2.7)	409	23.2 (2.7)	401	15.4 (2.1)	320	21.8 (2.6)
거주지역										
동	2,389	8.7 (0.7)	2,102	7.2 (0.7)	2,028	7.2 (0.6)	1,829	6.7 (0.7)	1,811	7.1 (0.7)
읍면	843	17.2 (2.3)	596	11.6 (1.9)	528	11.3 (1.8)	483	10.9 (2.3)	455	8.1 (1.5)
소득수준										
하	817	14.9 (1.4)	666	12.7 (1.6)	570	13.4 (1.6)	560	12.8 (1.9)	553	11.1 (1.5)
중하	801	9.9 (1.1)	668	7.9 (1.3)	649	7.4 (1.1)	570	6.7 (1.2)	571	6.7 (1.2)
중상	773	7.8 (0.9)	675	6.2 (0.9)	665	6.3 (1.0)	571	5.9 (1.2)	546	5.9 (1.1)
상	803	8.6 (1.2)	661	5.3 (1.0)	651	4.7 (0.9)	584	3.9 (1.3)*	582	5.4 (1.1)
거주지역(표준화)										
동	2,389	9.4 (0.7)	2,102	7.3 (0.7)	2,028	7.3 (0.6)	1,829	6.6 (0.7)	1,811	6.8 (0.7)
읍면	843	12.7 (1.7)	596	9.2 (1.5)	528	9.2 (2.2)	483	9.9 (2.7)*	455	7.3 (1.5)
소득수준(표준화)										
하	817	14.9 (1.2)	666	12.4 (1.4)	570	12.3 (1.4)	560	12.6 (1.9)	553	10.0 (1.2)
중하	801	10.2 (1.0)	668	7.8 (1.3)	649	6.9 (1.0)	570	6.3 (1.1)	571	6.7 (1.2)
중상	773	8.0 (0.9)	675	5.9 (0.9)	665	6.3 (1.0)	571	5.3 (1.1)	546	5.4 (1.1)
상	803	8.5 (1.1)	661	5.2 (1.0)	651	4.8 (0.9)	584	4.0 (1.4)*	582	4.9 (0.9)
<b>여자</b>										
19세이상	4,239	16.6 (0.8)	3,553	12.1 (0.7)	3,468	10.2 (0.7)	3,289	9.6 (0.7)	3,094	8.0 (0.6)
65세이상	961	47.6 (2.3)	763	33.2 (2.3)	847	26.9 (1.8)	832	22.2 (1.7)	703	19.8 (1.9)
19세이상(표준화)	4,239	14.4 (0.6)	3,553	10.5 (0.6)	3,468	8.8 (0.7)	3,289	8.4 (0.7)	3,094	6.8 (0.5)
연령(세)										
19-29	564	3.3 (0.8)	461	4.5 (1.0)	388	5.9 (1.6)*	384	3.7 (1.2)*	390	3.7 (1.2)*
30-39	830	6.3 (0.9)	728	5.0 (1.0)	653	2.5 (0.8)*	572	5.0 (1.1)	552	2.4 (0.8)*
40-49	853	9.2 (1.0)	631	6.9 (1.2)	604	5.0 (1.0)	556	6.4 (1.3)	594	4.9 (1.0)
50-59	705	18.7 (1.8)	692	14.0 (1.6)	678	11.4 (1.6)	635	11.0 (1.7)	601	7.6 (1.2)
60-69	664	39.0 (2.3)	554	22.4 (2.2)	564	21.5 (2.3)	574	15.7 (2.0)	471	17.7 (2.1)
70+	623	49.1 (2.7)	487	35.4 (2.9)	581	27.7 (2.0)	568	24.3 (2.2)	486	19.6 (2.3)
거주지역										
동	3,166	14.3 (0.9)	2,781	10.3 (0.7)	2,782	8.9 (0.8)	2,648	8.2 (0.7)	2,511	7.2 (0.6)
읍면	1,073	26.3 (2.7)	772	18.5 (1.8)	686	15.9 (2.1)	641	16.3 (2.3)	583	11.3 (1.8)
소득수준										
하	1,043	18.9 (1.6)	872	14.6 (1.5)	837	14.3 (1.4)	791	13.6 (1.7)	754	12.9 (1.5)
중하	1,061	16.5 (1.3)	872	13.3 (1.4)	878	10.3 (1.3)	825	10.2 (1.3)	777	6.7 (1.0)
중상	1,045	17.2 (1.4)	886	11.0 (1.3)	871	8.6 (1.3)	811	8.4 (1.1)	770	6.1 (0.9)
상	1,048	13.1 (1.2)	871	9.2 (1.2)	855	7.0 (1.0)	823	5.6 (0.9)	779	6.3 (1.0)
거주지역(표준화)										
동	3,166	13.7 (0.7)	2,781	9.9 (0.7)	2,782	8.3 (0.7)	2,648	7.6 (0.6)	2,511	6.4 (0.6)
읍면	1,073	16.4 (1.4)	772	11.1 (1.0)	686	11.2 (2.1)	641	12.4 (3.1)	583	8.5 (1.3)
소득수준(표준화)										
하	1,043	17.3 (1.3)	872	13.3 (1.3)	837	12.4 (1.5)	791	12.5 (1.7)	754	11.2 (1.4)
중하	1,061	14.0 (0.9)	872	11.6 (1.1)	878	8.4 (1.1)	825	8.9 (1.3)	777	5.7 (0.9)
중상	1,045	15.2 (1.1)	886	9.3 (1.0)	871	7.5 (1.1)	811	6.5 (1.0)	770	5.3 (0.8)
상	1,048	10.9 (1.0)	871	7.9 (1.1)	855	6.3 (1.0)	823	4.9 (0.7)	779	5.1 (0.9)

제3부

건 추  
태 강 이  
행 이

표 1-46. 2주간 이환율<sup>1)</sup> 추이 : 성별, 만19세이상, 2007-2013

(단위 : %)

구 분	'98		'01		'05		'07		'08	
	n	분율(표준오차)	n	분율(표준오차)	n	분율(표준오차)	n	분율(표준오차)	n	분율(표준오차)
<b>전체</b>										
19세이상	-	--	-	--	-	--	2,976	16.5 (1.2)	6,803	24.2 (0.8)
65세이상	-	--	-	--	-	--	721	30.6 (2.7)	1,516	46.6 (1.7)
19세이상(표준화) <sup>2)</sup>	-	--	-	--	-	--	2,976	16.4 (1.2)	6,803	23.6 (0.8)
연령(세)										
19-29	-	--	-	--	-	--	338	16.1 (2.6)	891	19.9 (1.5)
30-39	-	--	-	--	-	--	634	12.3 (2.1)	1,411	16.7 (1.3)
40-49	-	--	-	--	-	--	563	11.9 (2.0)	1,328	17.9 (1.2)
50-59	-	--	-	--	-	--	504	15.4 (1.8)	1,134	26.4 (1.6)
60-69	-	--	-	--	-	--	489	26.4 (3.0)	1,080	38.0 (1.9)
70+	-	--	-	--	-	--	448	31.9 (3.3)	959	49.7 (1.9)
거주지역										
동	-	--	-	--	-	--	2,117	16.8 (1.3)	5,002	23.1 (1.0)
읍면	-	--	-	--	-	--	859	15.6 (2.8)	1,801	29.4 (2.0)
소득수준 <sup>3)</sup>										
하	-	--	-	--	-	--	712	19.7 (1.8)	1,632	26.6 (1.4)
중하	-	--	-	--	-	--	696	20.4 (2.3)	1,634	23.9 (1.3)
중상	-	--	-	--	-	--	730	12.4 (1.5)	1,665	21.7 (1.3)
상	-	--	-	--	-	--	699	12.8 (1.5)	1,660	23.6 (1.3)
거주지역(표준화)										
동	-	--	-	--	-	--	2,117	16.9 (1.3)	5,002	23.4 (0.9)
읍면	-	--	-	--	-	--	859	14.5 (2.9)	1,801	24.3 (1.6)
소득수준(표준화)										
하	-	--	-	--	-	--	712	19.8 (1.8)	1,632	26.3 (1.3)
중하	-	--	-	--	-	--	696	20.4 (2.2)	1,634	23.3 (1.2)
중상	-	--	-	--	-	--	730	12.4 (1.6)	1,665	21.6 (1.2)
상	-	--	-	--	-	--	699	12.7 (1.5)	1,660	22.9 (1.3)

1) 2주간 이환율 : 최근 2주 동안 만성·급성질환 및 사고 중독 등으로 몸이 아프거나 불편을 느꼈던 분율

2) 2005년 추계인구로 연령표준화

3) 소득수준 : 월가구균등화소득(월가구소득/√가구원수)을 성별·연령별(5세단위) 사분위로 분류

\* : 변동계수(coefficient of variation) 25-50%

(계속 : 2주간 이환율 추이, 성별, 만19세이상, 2007-2013)

구 분	'09		'10		'11		'12		'13	
	n	분율(표준오차)	n	분율(표준오차)	n	분율(표준오차)	n	분율(표준오차)	n	분율(표준오차)
<b>전체</b>										
19세이상	7,472	22.2 (0.8)	6,254	22.2 (0.7)	6,025	19.8 (0.7)	5,609	16.6 (0.6)	5,364	17.6 (0.6)
65세이상	1,648	47.3 (1.9)	1,380	44.2 (1.8)	1,471	39.9 (1.7)	1,446	31.5 (1.4)	1,218	34.3 (1.6)
19세이상(표준화)	7,472	21.3 (0.7)	6,254	21.1 (0.6)	6,025	18.7 (0.7)	5,609	15.5 (0.6)	5,364	16.4 (0.6)
연령(세)										
19-29	1,049	15.1 (1.3)	767	14.0 (1.3)	676	13.6 (1.7)	637	8.1 (1.2)	702	10.2 (1.2)
30-39	1,425	15.3 (1.2)	1,253	15.8 (1.2)	1,094	13.7 (1.3)	958	11.3 (1.2)	938	12.2 (1.3)
40-49	1,495	15.6 (1.0)	1,162	15.3 (1.2)	1,052	13.3 (1.2)	956	12.9 (1.3)	1,042	14.3 (1.2)
50-59	1,247	24.4 (1.5)	1,171	27.5 (1.7)	1,185	23.4 (1.7)	1,071	20.9 (1.5)	1,017	18.9 (1.4)
60-69	1,205	36.4 (2.0)	1,028	36.8 (1.7)	1,028	29.9 (1.7)	1,009	26.3 (1.7)	856	26.1 (1.8)
70+	1,051	51.2 (2.2)	873	44.8 (2.2)	990	42.4 (2.0)	978	34.2 (1.8)	809	37.1 (2.0)
거주지역										
동	5,556	20.2 (0.8)	4,885	20.3 (0.8)	4,811	18.0 (0.8)	4,480	15.8 (0.7)	4,323	17.5 (0.8)
읍면	1,916	30.7 (2.4)	1,369	29.2 (2.1)	1,214	27.4 (2.0)	1,129	20.4 (1.7)	1,041	17.8 (1.4)
소득수준										
하	1,860	23.5 (1.2)	1,540	25.1 (1.4)	1,407	23.4 (1.4)	1,354	20.5 (1.4)	1,309	19.2 (1.1)
중하	1,862	23.8 (1.3)	1,540	22.4 (1.3)	1,527	19.9 (1.2)	1,397	16.0 (1.2)	1,350	17.7 (1.2)
중상	1,819	21.0 (1.2)	1,562	20.9 (1.3)	1,537	19.7 (1.3)	1,383	15.6 (1.3)	1,316	17.2 (1.2)
상	1,851	20.6 (1.3)	1,532	20.6 (1.3)	1,505	16.0 (1.2)	1,409	13.4 (1.0)	1,361	15.7 (1.1)
거주지역(표준화)										
동	5,556	20.3 (0.8)	4,885	20.2 (0.7)	4,811	17.7 (0.8)	4,480	15.3 (0.6)	4,323	16.8 (0.7)
읍면	1,916	24.0 (1.6)	1,369	23.5 (1.6)	1,214	23.7 (2.4)	1,129	16.4 (1.8)	1,041	15.0 (1.4)
소득수준(표준화)										
하	1,860	22.9 (1.0)	1,540	24.1 (1.3)	1,407	21.3 (1.4)	1,354	19.5 (1.2)	1,309	17.6 (1.0)
중하	1,862	22.7 (1.2)	1,540	21.3 (1.1)	1,527	18.2 (1.1)	1,397	14.6 (1.1)	1,350	16.6 (1.0)
중상	1,819	20.3 (1.1)	1,562	19.7 (1.2)	1,537	19.2 (1.3)	1,383	14.3 (1.2)	1,316	16.2 (1.1)
상	1,851	19.7 (1.3)	1,532	19.8 (1.3)	1,505	15.8 (1.2)	1,409	12.6 (1.0)	1,361	14.8 (1.1)

제3부

건 추  
태 강  
행 이

(계속 : 2주간 이환율 추이, 성별, 만19세이상, 2007-2013)

구 분	'98		'01		'05		'07		'08	
	n	분율(표준오차)	n	분율(표준오차)	n	분율(표준오차)	n	분율(표준오차)	n	분율(표준오차)
<b>남자</b>										
19세이상	-	--	-	--	-	--	1,238	12.2 (1.3)	2,836	17.4 (0.9)
65세이상	-	--	-	--	-	--	301	23.7 (3.1)	581	32.2 (2.5)
19세이상(표준화)	-	--	-	--	-	--	1,238	12.4 (1.3)	2,836	17.6 (0.9)
연령(세)										
19-29	-	--	-	--	-	--	141	13.2 (2.7)	366	17.9 (2.0)
30-39	-	--	-	--	-	--	246	8.2 (1.9)	595	12.7 (1.7)
40-49	-	--	-	--	-	--	247	9.0 (2.2)	579	12.2 (1.6)
50-59	-	--	-	--	-	--	205	11.8 (2.4)	490	17.8 (1.8)
60-69	-	--	-	--	-	--	216	20.8 (4.1)	440	27.7 (2.4)
70+	-	--	-	--	-	--	183	24.2 (4.5)	366	34.4 (3.1)
거주지역										
동	-	--	-	--	-	--	868	12.2 (1.4)	2,080	16.9 (1.1)
읍면	-	--	-	--	-	--	370	12.5 (2.7)	756	19.6 (1.9)
소득수준										
하	-	--	-	--	-	--	299	17.6 (2.6)	681	19.4 (1.7)
중하	-	--	-	--	-	--	286	14.1 (2.6)	673	17.0 (1.6)
중상	-	--	-	--	-	--	306	9.3 (1.8)	707	14.9 (1.6)
상	-	--	-	--	-	--	298	7.9 (1.8)	691	17.8 (1.7)
거주지역(표준화)										
동	-	--	-	--	-	--	868	12.5 (1.4)	2,080	17.5 (1.1)
읍면	-	--	-	--	-	--	370	11.8 (2.6)	756	17.0 (2.0)
소득수준(표준화)										
하	-	--	-	--	-	--	299	18.0 (2.6)	681	19.7 (1.7)
중하	-	--	-	--	-	--	286	14.5 (2.5)	673	16.9 (1.6)
중상	-	--	-	--	-	--	306	9.8 (1.8)	707	15.4 (1.6)
상	-	--	-	--	-	--	298	8.2 (1.9)	691	17.9 (1.8)
<b>여자</b>										
19세이상	-	--	-	--	-	--	1,738	20.7 (1.8)	3,967	30.9 (1.1)
65세이상	-	--	-	--	-	--	420	35.2 (3.3)	935	56.4 (1.9)
19세이상(표준화)	-	--	-	--	-	--	1,738	20.1 (1.8)	3,967	29.3 (1.1)
연령(세)										
19-29	-	--	-	--	-	--	197	19.2 (4.0)	525	22.1 (2.1)
30-39	-	--	-	--	-	--	388	16.5 (3.2)	816	20.9 (1.9)
40-49	-	--	-	--	-	--	316	14.9 (3.3)	749	23.9 (1.8)
50-59	-	--	-	--	-	--	299	19.0 (2.6)	644	35.1 (2.3)
60-69	-	--	-	--	-	--	273	31.3 (4.3)	640	47.2 (2.6)
70+	-	--	-	--	-	--	265	36.4 (3.8)	593	59.0 (2.3)
거주지역										
동	-	--	-	--	-	--	1,249	21.2 (2.0)	2,922	29.1 (1.3)
읍면	-	--	-	--	-	--	489	18.7 (3.9)	1,045	38.9 (2.5)
소득수준										
하	-	--	-	--	-	--	413	21.8 (2.3)	951	33.6 (2.0)
중하	-	--	-	--	-	--	410	26.2 (3.5)	961	30.4 (1.7)
중상	-	--	-	--	-	--	424	15.6 (2.1)	958	28.6 (1.8)
상	-	--	-	--	-	--	401	17.8 (2.4)	969	29.3 (1.7)
거주지역(표준화)										
동	-	--	-	--	-	--	1,249	20.9 (2.0)	2,922	28.7 (1.2)
읍면	-	--	-	--	-	--	489	16.9 (4.4)*	1,045	32.1 (2.0)
소득수준(표준화)										
하	-	--	-	--	-	--	413	21.3 (2.3)	951	32.5 (2.0)
중하	-	--	-	--	-	--	410	25.9 (3.4)	961	29.0 (1.7)
중상	-	--	-	--	-	--	424	14.9 (2.0)	958	27.4 (1.7)
상	-	--	-	--	-	--	401	17.5 (2.4)	969	27.7 (1.7)

(계속 : 2주간 이환율 추이, 성별, 만19세이상, 2007-2013)

구 분	'09		'10		'11		'12		'13	
	n	분율(표준오차)	n	분율(표준오차)	n	분율(표준오차)	n	분율(표준오차)	n	분율(표준오차)
<b>남자</b>										
19세이상	3,233	15.6 (0.9)	2,699	16.4 (0.8)	2,557	14.3 (0.9)	2,313	11.6 (0.8)	2,267	12.1 (0.8)
65세이상	687	35.9 (2.4)	615	32.0 (2.4)	624	26.1 (2.1)	608	21.9 (2.2)	512	21.3 (2.1)
19세이상(표준화)	3,233	15.7 (0.9)	2,699	16.3 (0.8)	2,557	14.0 (0.9)	2,313	11.1 (0.8)	2,267	11.8 (0.8)
연령(세)										
19-29	485	11.6 (1.7)	306	14.0 (2.0)	288	8.7 (1.9)	253	4.1 (1.2)*	312	8.4 (1.5)
30-39	595	12.9 (1.7)	525	13.3 (1.6)	441	13.8 (1.9)	386	8.4 (1.9)	386	10.0 (1.9)
40-49	642	9.9 (1.2)	531	10.7 (1.4)	448	11.1 (1.6)	400	10.7 (1.8)	448	10.5 (1.5)
50-59	542	15.0 (1.5)	479	18.9 (2.1)	507	17.0 (2.2)	435	15.7 (1.9)	416	13.6 (1.9)
60-69	541	26.1 (2.3)	473	26.1 (2.3)	464	20.0 (2.4)	435	19.0 (2.5)	385	15.1 (1.7)
70+	428	41.4 (3.1)	385	31.2 (2.8)	409	26.2 (2.6)	404	22.8 (3.0)	320	23.9 (2.9)
거주지역										
동	2,390	14.2 (1.0)	2,102	15.3 (1.0)	2,029	13.5 (1.0)	1,829	11.2 (0.9)	1,812	11.8 (0.8)
읍면	843	21.1 (2.3)	597	20.3 (2.0)	528	17.8 (2.1)	484	13.1 (2.0)	455	13.4 (1.9)
소득수준										
하	817	17.6 (1.5)	667	18.5 (1.8)	571	16.2 (1.8)	560	15.3 (1.8)	554	13.9 (1.4)
중하	801	15.9 (1.5)	668	16.0 (1.8)	649	15.4 (1.6)	570	12.2 (1.6)	571	10.9 (1.3)
중상	774	13.8 (1.6)	675	16.3 (1.7)	665	14.8 (1.7)	572	9.8 (1.5)	546	11.2 (1.5)
상	803	15.1 (1.6)	661	15.0 (1.7)	651	11.0 (1.5)	584	8.6 (1.4)	582	11.6 (1.5)
거주지역(표준화)										
동	2,390	14.9 (1.0)	2,102	15.5 (0.9)	2,029	13.5 (1.0)	1,829	11.1 (0.8)	1,812	11.7 (0.8)
읍면	843	17.1 (1.8)	597	16.7 (1.7)	528	17.1 (2.8)	484	10.1 (1.7)	455	12.4 (2.1)
소득수준(표준화)										
하	817	17.6 (1.4)	667	18.2 (1.8)	571	15.2 (1.6)	560	14.9 (1.7)	554	13.3 (1.4)
중하	801	16.0 (1.5)	668	15.7 (1.8)	649	14.9 (1.7)	570	11.7 (1.5)	571	10.9 (1.3)
중상	774	14.0 (1.6)	675	16.0 (1.7)	665	14.8 (1.6)	572	9.1 (1.5)	546	10.8 (1.5)
상	803	15.1 (1.6)	661	14.9 (1.7)	651	11.3 (1.6)	584	8.3 (1.4)	582	11.4 (1.5)
<b>여자</b>										
19세이상	4,239	28.7 (0.9)	3,555	27.9 (1.0)	3,468	25.1 (0.9)	3,296	21.5 (0.8)	3,097	22.8 (1.0)
65세이상	961	55.1 (2.2)	765	52.7 (2.2)	847	49.6 (2.2)	838	38.1 (2.2)	706	43.5 (2.0)
19세이상(표준화)	4,239	26.8 (0.8)	3,555	25.6 (0.8)	3,468	22.9 (0.9)	3,296	19.5 (0.9)	3,097	20.5 (0.9)
연령(세)										
19-29	564	18.8 (1.7)	461	14.0 (1.7)	388	19.0 (2.3)	384	12.3 (2.2)	390	12.3 (1.8)
30-39	830	17.7 (1.6)	728	18.4 (1.9)	653	13.5 (1.7)	572	14.4 (1.7)	552	14.5 (1.8)
40-49	853	21.5 (1.6)	631	20.1 (1.9)	604	15.5 (1.9)	556	15.0 (1.8)	594	17.9 (1.9)
50-59	705	33.8 (2.3)	692	36.0 (2.6)	678	29.7 (2.4)	636	25.9 (2.3)	601	24.0 (2.1)
60-69	664	45.6 (2.4)	555	46.3 (2.2)	564	39.1 (2.6)	574	32.8 (2.5)	471	35.9 (2.7)
70+	623	57.1 (2.6)	488	53.4 (2.9)	581	52.7 (2.5)	574	41.3 (2.5)	489	45.5 (2.6)
거주지역										
동	3,166	26.0 (1.0)	2,783	25.1 (1.1)	2,782	22.4 (1.0)	2,651	20.0 (0.9)	2,511	23.0 (1.1)
읍면	1,073	40.2 (2.9)	772	37.7 (2.8)	686	36.6 (2.7)	645	28.3 (2.4)	586	22.2 (2.2)
소득수준										
하	1,043	29.5 (1.5)	873	31.4 (1.8)	836	29.8 (2.0)	794	25.5 (1.9)	755	24.2 (1.7)
중하	1,061	31.5 (1.7)	872	28.8 (1.9)	878	24.3 (1.7)	827	19.5 (1.6)	779	24.4 (1.8)
중상	1,045	27.9 (1.6)	887	25.3 (1.8)	872	24.6 (1.9)	811	21.5 (1.8)	770	22.8 (1.7)
상	1,048	26.1 (1.7)	871	26.5 (1.8)	854	21.1 (1.8)	825	18.1 (1.7)	779	19.7 (1.7)
거주지역(표준화)										
동	3,166	25.4 (0.9)	2,783	24.4 (0.9)	2,782	21.4 (1.0)	2,651	19.0 (0.9)	2,511	21.3 (1.0)
읍면	1,073	31.1 (2.3)	772	30.4 (2.5)	686	30.3 (2.9)	645	24.1 (4.0)	586	17.1 (2.0)
소득수준(표준화)										
하	1,043	28.2 (1.3)	873	29.3 (1.6)	836	26.7 (2.1)	794	23.7 (1.8)	755	21.4 (1.7)
중하	1,061	29.2 (1.5)	872	26.3 (1.6)	878	21.2 (1.5)	827	17.0 (1.6)	779	21.4 (1.6)
중상	1,045	26.0 (1.4)	887	23.0 (1.5)	872	23.2 (1.9)	811	19.2 (1.8)	770	21.2 (1.6)
상	1,048	24.0 (1.6)	871	24.4 (1.8)	854	19.7 (1.7)	825	16.5 (1.6)	779	17.9 (1.6)

제3부

 건 추  
 태 강 이  
 행 이

표 1-47. 평생흡연율<sup>1)</sup>, 현재흡연율<sup>2)</sup>, 매일흡연율<sup>3)</sup>, 과거흡연율<sup>4)</sup> : 성별 만9세이상 사회경제적위치지표별 2013  
(단위 : %)

구 분	전체					남자		
	n	평생	현재	매일	과거	n	평생	현재
		분율(표준오차)	분율(표준오차)	분율(표준오차)	분율(표준오차)		분율(표준오차)	분율(표준오차)
19세이상	5,338	40.1 (0.8)	23.2 (0.8)	20.6 (0.8)	16.9 (0.5)	2,254	71.5 (1.2)	41.4 (1.4)
연령(세)								
19-29	701	32.5 (2.4)	24.1 (2.1)	20.6 (2.1)	8.4 (1.2)	312	49.0 (3.3)	37.0 (3.0)
30-39	938	42.5 (1.8)	30.7 (1.9)	27.4 (1.7)	11.8 (1.2)	386	71.0 (2.6)	54.5 (3.0)
40-49	1,040	43.6 (1.7)	26.9 (1.5)	23.7 (1.5)	16.7 (1.4)	446	78.8 (2.4)	48.0 (2.5)
50-59	1,013	43.0 (1.7)	22.0 (1.6)	20.1 (1.6)	21.0 (1.4)	415	81.3 (2.3)	40.8 (2.8)
60-69	847	41.7 (1.6)	17.4 (1.4)	15.4 (1.4)	24.3 (1.6)	378	80.7 (2.2)	32.5 (2.8)
70+	799	35.3 (1.6)	8.0 (1.0)	7.4 (0.9)	27.4 (1.5)	317	78.6 (2.7)	15.6 (2.1)
19-64	4,137	40.5 (0.9)	25.3 (1.0)	22.5 (0.9)	15.2 (0.6)	1,750	70.4 (1.4)	44.3 (1.6)
65+	1,201	37.5 (1.3)	11.1 (1.1)	10.0 (1.0)	26.4 (1.3)	504	79.3 (1.9)	20.9 (2.3)
거주지역								
동	4,307	39.4 (0.9)	22.7 (1.0)	19.9 (0.9)	16.7 (0.6)	1,802	70.5 (1.4)	40.5 (1.6)
읍면	1,031	43.0 (1.7)	25.4 (1.7)	23.7 (1.5)	17.6 (1.1)	452	76.1 (2.7)	45.2 (3.1)
소득수준 <sup>5)</sup>								
하	1,298	45.5 (1.5)	27.4 (1.5)	25.2 (1.5)	18.0 (1.3)	550	76.6 (2.2)	46.6 (2.4)
중하	1,344	39.6 (1.6)	24.8 (1.6)	22.0 (1.5)	14.9 (1.1)	567	68.6 (2.5)	43.4 (2.5)
중상	1,312	38.9 (1.5)	21.7 (1.4)	18.6 (1.3)	17.2 (1.1)	544	72.8 (2.2)	40.6 (2.6)
상	1,356	36.4 (1.5)	19.0 (1.4)	16.5 (1.3)	17.5 (1.1)	579	68.5 (2.5)	34.8 (2.4)
거주지역(표준화) <sup>6)</sup>								
동	4,307	39.4 (0.9)	23.3 (1.0)	20.4 (0.9)	16.1 (0.6)	1,802	70.3 (1.4)	40.9 (1.6)
읍면	1,031	42.4 (2.2)	27.5 (2.1)	25.7 (1.9)	14.9 (1.4)	452	73.3 (3.6)	47.4 (3.6)
소득수준(표준화)								
하	1,298	45.5 (1.6)	28.6 (1.6)	26.3 (1.6)	16.9 (1.2)	550	76.2 (2.2)	47.5 (2.4)
중하	1,344	39.5 (1.6)	25.2 (1.6)	22.4 (1.5)	14.3 (1.1)	567	68.0 (2.5)	43.1 (2.5)
중상	1,312	38.4 (1.6)	22.3 (1.5)	19.0 (1.3)	16.1 (1.1)	544	71.6 (2.4)	41.3 (2.7)
상	1,356	36.5 (1.6)	20.4 (1.4)	17.7 (1.4)	16.2 (1.0)	579	68.0 (2.5)	36.6 (2.2)

1) 평생흡연율 : 지금까지 살아오면서 담배를 5갑(100개비) 이상 피운 분율

2) 현재흡연율 : 평생 담배 5갑(100개비) 이상 피웠고 현재 담배를 피우는 분율

3) 매일흡연율 : 평생 담배 5갑(100개비) 이상 피웠고 현재 매일 담배를 피우는 분율

4) 과거흡연율 : 평생 담배 5갑(100개비) 이상 피웠고 과거에는 피웠으나 현재 담배를 피우지 않는 분율

5) 소득수준 : 월가구균등화소득(월가구소득/ $\sqrt{\text{가구원수}}$ )을 성별·연령별(5세단위) 사분위로 분류

6) 2005년 추계인구로 연령표준화

\* : 변동계수(coefficient of variation) 25~50%



(계속 : 평생흡연을, 현재흡연을, 매일흡연을, 과거흡연을 : 성별, 만19세이상, 사회경제적위치지표별, 2013)

구 분	남자			여자				
	n	매일	과거	n	평생	현재	매일	과거
		분율(표준오차)	분율(표준오차)		분율(표준오차)	분율(표준오차)	분율(표준오차)	분율(표준오차)
19세이상	2,254	37.5 (1.4)	30.1 (1.0)	3,084	9.8 (0.6)	5.7 (0.5)	4.3 (0.5)	4.1 (0.4)
연령(세)								
19-29	312	32.8 (2.9)	12.0 (1.9)	389	13.3 (2.0)	9.1 (1.7)	6.5 (1.5)	4.3 (1.1)*
30-39	386	49.7 (2.9)	16.5 (1.9)	552	13.9 (1.8)	6.9 (1.4)	5.0 (1.2)	7.1 (1.3)
40-49	446	43.2 (2.5)	30.7 (2.4)	594	9.2 (1.3)	6.2 (1.1)	4.8 (1.0)	3.0 (0.9)*
50-59	415	38.1 (2.9)	40.5 (2.5)	598	5.8 (1.2)	3.7 (0.9)	2.6 (0.8)*	2.1 (0.8)*
60-69	378	29.1 (2.6)	48.1 (2.8)	469	7.3 (1.3)	4.0 (1.1)*	3.2 (1.0)*	3.3 (0.9)*
70+	317	14.5 (2.0)	63.0 (3.2)	482	7.6 (1.3)	3.1 (0.8)*	2.9 (0.8)*	4.6 (1.1)
19-64	1,750	40.2 (1.5)	26.1 (1.1)	2,387	10.2 (0.7)	6.1 (0.6)	4.5 (0.5)	4.1 (0.5)
65+	504	19.0 (2.1)	58.3 (2.7)	697	7.8 (1.1)	4.1 (0.9)	3.6 (0.9)	3.7 (0.8)
거주지역								
동	1,802	36.3 (1.6)	30.0 (1.1)	2,505	9.8 (0.7)	5.8 (0.6)	4.4 (0.5)	4.0 (0.5)
읍면	452	43.1 (2.9)	30.9 (1.9)	579	9.6 (1.3)	5.4 (1.2)	4.2 (1.0)	4.2 (0.8)
소득수준								
하	550	44.2 (2.5)	30.1 (2.4)	748	15.5 (1.5)	9.1 (1.3)	7.0 (1.2)	6.4 (1.2)
중하	567	39.5 (2.4)	25.2 (2.0)	777	11.3 (1.3)	6.5 (1.0)	4.9 (0.9)	4.8 (1.0)
중상	544	35.4 (2.4)	32.3 (2.2)	768	7.3 (1.1)	4.0 (0.9)	3.0 (0.7)	3.2 (0.7)
상	579	30.7 (2.3)	33.7 (2.3)	777	5.4 (1.0)	3.6 (0.9)	2.6 (0.7)*	1.8 (0.5)*
거주지역(표준화)								
동	1,802	36.6 (1.6)	29.4 (1.1)	2,505	10.5 (0.8)	6.2 (0.7)	4.6 (0.6)	4.3 (0.5)
읍면	452	45.4 (3.4)	25.9 (1.9)	579	9.6 (1.6)	5.5 (1.3)	4.1 (1.0)	4.1 (1.0)
소득수준(표준화)								
하	550	45.1 (2.5)	28.7 (2.1)	748	16.1 (1.6)	9.6 (1.4)	7.3 (1.3)	6.5 (1.2)
중하	567	39.2 (2.4)	24.9 (1.8)	777	12.1 (1.4)	6.8 (1.1)	5.1 (1.0)	5.3 (1.1)
중상	544	35.8 (2.4)	30.3 (2.1)	768	7.8 (1.2)	4.5 (1.0)	3.4 (0.8)	3.3 (0.7)
상	579	32.5 (2.3)	31.4 (2.1)	777	6.0 (1.2)	4.0 (1.0)*	2.9 (0.8)*	1.9 (0.6)*

표 1-48. 현재흡연자의 하루평균흡연량<sup>1)</sup> : 성별, 만19세이상, 사회경제적위치지표별, 2013

(단위 : 개비, %)

구 분	n	흡연량 평균 (표준오차)	10개비 이하	11-20개비 이하	21개비 이상
			분율 (표준오차)	분율 (표준오차)	분율 (표준오차)
전체 19세이상	1,034	14.9 (0.3)	39.7 (1.6)	52.5 (1.8)	7.8 (0.9)
연령(세)					
19-29	155	12.9 (0.6)	48.4 (3.9)	48.0 (3.9)	3.5 (1.6)*
30-39	239	14.4 (0.5)	41.0 (3.6)	52.7 (3.6)	6.3 (1.7)*
40-49	245	16.1 (0.6)	35.2 (2.9)	54.4 (3.2)	10.4 (2.0)
50-59	189	16.8 (0.6)	29.1 (3.5)	59.8 (3.8)	11.1 (2.4)
60-69	138	15.3 (0.9)	41.0 (4.7)	48.8 (4.6)	10.2 (2.8)*
70+	68	11.0 (0.9)	65.0 (6.6)	33.7 (6.4)	1.3 (0.9)**
19-64	897	15.1 (0.3)	38.3 (1.7)	53.8 (1.8)	8.0 (1.0)
65+	137	12.1 (0.8)	59.3 (4.6)	35.6 (4.4)	5.2 (2.0)*
거주지역					
동	819	14.8 (0.3)	40.6 (1.9)	51.6 (2.0)	7.8 (1.1)
읍면	215	15.4 (0.5)	36.3 (3.6)	56.1 (3.6)	7.6 (1.7)
소득수준 <sup>2)</sup>					
하	307	15.2 (0.5)	44.0 (3.2)	45.9 (3.4)	10.1 (1.9)
중하	274	14.8 (0.4)	37.2 (3.0)	56.9 (2.9)	5.9 (1.4)
중상	236	14.5 (0.5)	41.0 (3.5)	51.6 (3.6)	7.4 (1.9)*
상	210	15.1 (0.7)	35.8 (4.0)	57.7 (4.1)	6.5 (2.2)*
거주지역(표준화) <sup>3)</sup>					
동	819	14.5 (0.3)	41.9 (1.8)	50.8 (2.0)	7.4 (1.0)
읍면	215	- <sup>4)</sup>	- -	- -	- -
소득수준(표준화)					
하	307	- -	- -	- -	- -
중하	274	- -	- -	- -	- -
중상	236	14.4 (0.5)	42.0 (3.5)	50.9 (3.7)	7.1 (1.8)*
상	210	- -	- -	- -	- -

1) 현재흡연자의 하루평균흡연량 : 현재흡연자의 하루 평균 피우는 담배 개비 수

2) 소득수준 : 월가구균등화소득(월가구소득/ $\sqrt{\text{가구원수}}$ )을 성별·연령별(5세단위) 사분위로 분류

3) 2005년 통계인구로 연령표준화

4) 연령대별 자료수(n)가 20명 미만으로 연령표준화 결과 비제시

5) 분율 0.1%미만으로 표준오차 비제시

6) 자료수(n)가 20명 미만으로 결과 비제시

\* : 변동계수(coefficient of variation) 25-50%, \*\* : 변동계수 50%이상

(계속 : 현재흡연자의 하루평균흡연량, 성별, 만19세이상, 사회경제적위치지표별, 2013)

구 분	n	흡연량	10개비 이하	11-20개비 이하	21개비 이상
		평균 (표준오차)	분율 (표준오차)	분율 (표준오차)	분율 (표준오차)
<b>남자</b> 19세이상	876	15.8 (0.3)	33.5 (1.9)	57.9 (1.9)	8.6 (1.1)
연령(세)					
19-29	119	13.8 (0.6)	40.8 (4.6)	56.1 (4.5)	3.1 (1.6)**
30-39	207	14.9 (0.5)	37.4 (4.0)	55.8 (4.0)	6.8 (1.9)*
40-49	209	17.0 (0.6)	28.1 (3.3)	60.1 (3.6)	11.8 (2.3)
50-59	168	17.7 (0.7)	22.9 (3.4)	65.0 (3.6)	12.1 (2.7)
60-69	119	16.4 (1.0)	35.0 (4.9)	53.3 (5.0)	11.6 (3.1)*
70+	54	12.0 (1.0)	60.2 (8.0)	38.1 (7.7)	1.7 (1.2)**
19-64	766	16.0 (0.3)	32.2 (1.9)	59.1 (2.0)	8.7 (1.1)
65+	110	13.5 (0.8)	52.4 (5.1)	41.0 (5.0)	6.6 (2.5)*
거주지역					
동	692	15.7 (0.3)	34.3 (2.1)	57.1 (2.2)	8.6 (1.2)
읍면	184	16.3 (0.6)	30.5 (4.2)	61.0 (4.2)	8.5 (1.9)
소득수준					
하	244	16.7 (0.6)	34.3 (3.6)	53.5 (3.9)	12.2 (2.3)
중하	227	15.5 (0.4)	31.6 (3.2)	62.4 (3.3)	6.0 (1.5)*
중상	208	15.1 (0.6)	35.6 (3.9)	56.5 (3.9)	7.9 (2.1)*
상	190	15.8 (0.8)	32.2 (4.2)	60.6 (4.3)	7.2 (2.5)*
거주지역(표준화)					
동	692	15.4 (0.3)	35.8 (2.1)	56.3 (2.2)	8.0 (1.1)
읍면	184	--	--	--	--
소득수준(표준화)					
하	244	--	--	--	--
중하	227	--	--	--	--
중상	208	--	--	--	--
상	190	--	--	--	--
<b>여자</b> 19세이상	158	8.6 (0.5)	83.1 (3.3)	14.8 (3.0)	2.0 (1.6)**
연령(세)					
19-29	36	8.3 (1.1)	84.7 (6.3)	9.8 (4.1)*	5.5 (5.3)**
30-39	32	10.1 (1.1)	69.3 (8.5)	28.5 (8.3)*	2.2 (2.2)**
40-49	36	8.7 (0.8)	88.8 (5.9)	11.2 (5.9)**	0.0 ( - ) <sup>5)</sup>
50-59	21	7.8 (1.0)	95.2 (4.6)	4.8 (4.6)**	0.0 ( - )
60-69	19	- <sup>6)</sup>	--	--	0.0 ( - )
70+	14	--	--	--	0.0 ( - )
19-64	131	8.8 (0.5)	83.0 (3.6)	14.7 (3.3)	2.3 (1.8)**
65+	27	7.1 (1.1)	84.3 (7.2)	15.7 (7.2)*	0.0 ( - )
거주지역					
동	127	8.7 (0.5)	82.8 (3.7)	14.8 (3.4)	2.4 (1.9)**
읍면	31	8.5 (0.8)	84.9 (6.5)	15.1 (6.5)*	0.0 ( - )
소득수준					
하	63	8.0 (0.5)	91.8 (3.5)	8.2 (3.5)*	0.0 ( - )
중하	47	9.8 (1.1)	73.7 (7.3)	21.0 (6.2)*	5.3 (5.1)**
중상	28	8.4 (1.1)	91.3 (4.9)	5.9 (4.2)**	2.8 (2.8)**
상	20	8.2 (1.2)	69.7 (10.7)	30.3 (10.7)*	0.0 ( - )
거주지역(표준화)					
동	127	--	--	--	--
읍면	31	--	--	--	--
소득수준(표준화)					
하	63	--	--	--	--
중하	47	--	--	--	--
중상	28	--	--	--	--
상	20	--	--	--	--

제3부

통  
계  
표

표 1-49. 현재흡연자의 금연시도율<sup>1)</sup> : 성별, 만19세이상, 사회경제적위치지표별, 2013

(단위 : %)

구 분	전체		남자		여자	
	n	분율 (표준오차)	n	분율 (표준오차)	n	분율 (표준오차)
19세이상	1,034	57.5 (1.7)	876	57.0 (1.8)	158	60.7 (4.6)
연령(세)						
19-29	155	53.8 (4.5)	119	50.5 (5.3)	36	69.4 (8.4)
30-39	239	61.8 (3.4)	207	61.7 (3.5)	32	62.4 (9.7)
40-49	245	53.6 (3.5)	209	53.4 (3.7)	36	55.1 (9.0)
50-59	189	61.7 (4.4)	168	62.0 (4.8)	21	58.8 (12.7)
60-69	138	57.5 (4.5)	119	56.7 (4.9)	19	- <sup>4)</sup>
70+	68	52.7 (6.6)	54	57.6 (7.6)	14	- -
19-64	897	57.5 (1.9)	766	56.9 (2.0)	131	62.2 (5.0)
65+	137	57.3 (4.7)	110	59.4 (5.6)	27	49.6 (11.2)
거주지역						
동	819	57.7 (2.0)	692	57.3 (2.1)	127	60.2 (5.0)
읍면	215	56.7 (3.5)	184	55.9 (3.5)	31	63.2 (11.8)
소득수준 <sup>2)</sup>						
하	307	57.5 (3.3)	244	54.9 (3.7)	63	70.4 (7.3)
중하	274	54.1 (3.5)	227	54.6 (3.9)	47	50.5 (8.3)
중상	236	62.5 (3.1)	208	64.1 (3.1)	28	47.5 (10.1)
상	210	57.0 (3.8)	190	55.6 (4.0)	20	70.5 (10.3)
거주지역(표준화) <sup>3)</sup>						
동	819	57.4 (2.0)	692	57.0 (2.2)	127	- <sup>5)</sup>
읍면	215	- -	184	- -	31	- -
소득수준(표준화)						
하	307	- -	244	- -	63	- -
중하	274	- -	227	- -	47	- -
중상	236	61.3 (3.3)	208	- -	28	- -
상	210	- -	190	- -	20	- -

1) 현재흡연자의 금연시도율 : 현재흡연자 중 최근 1년 동안 담배를 끊고자 하루(24시간) 이상 금연을 시도한 분율

2) 소득수준 : 월가구균등화소득(월가구소득/√가구원수)을 성별·연령별(5세단위) 사분위로 분류

3) 2005년 추계인구로 연령표준화

4) 자료수(n)가 20명 미만으로 결과 비제시

5) 연령대별 자료수(n)가 20명 미만으로 연령표준화 결과 비제시

표 1-50. 현재흡연자의 금연계획 : 성별, 만19세이상, 사회경제적위치지표별, 2013

(단위 : %)

구 분	n	1개월이내	6개월이내	언젠가	계획없음
		분율 (표준오차)	분율 (표준오차)	분율 (표준오차)	분율 (표준오차)
전체 19세이상	1,034	20.0 (1.3)	15.1 (1.4)	35.4 (1.7)	29.5 (1.6)
연령(세)					
19-29	155	21.0 (3.0)	21.7 (3.4)	35.6 (4.1)	21.7 (3.1)
30-39	239	17.6 (2.6)	13.6 (2.3)	41.8 (3.5)	27.1 (3.3)
40-49	245	19.0 (2.7)	13.6 (2.4)	32.7 (3.1)	34.7 (3.3)
50-59	189	22.3 (3.3)	13.5 (2.8)	32.4 (3.8)	31.9 (3.8)
60-69	138	21.3 (4.0)	17.1 (3.6)	32.8 (4.3)	28.7 (4.1)
70+	68	23.4 (5.4)	2.7 (1.9)**	28.8 (6.5)	45.0 (6.2)
19-64	897	19.7 (1.4)	15.5 (1.4)	35.8 (1.8)	29.1 (1.7)
65+	137	23.7 (4.3)	10.3 (3.1)*	31.2 (4.4)	34.8 (4.1)
거주지역					
동	819	20.1 (1.4)	16.4 (1.6)	35.2 (1.8)	28.3 (1.8)
읍면	215	19.3 (2.9)	10.0 (1.9)	36.5 (4.2)	34.2 (3.8)
소득수준 <sup>1)</sup>					
하	307	18.0 (2.5)	15.9 (2.4)	30.9 (3.1)	35.2 (3.1)
중하	274	17.5 (2.5)	16.0 (2.4)	43.1 (3.3)	23.4 (2.9)
중상	236	24.8 (3.1)	14.1 (2.5)	30.1 (3.2)	31.0 (3.3)
상	210	20.9 (2.9)	14.2 (2.6)	37.8 (4.3)	27.0 (3.9)
거주지역(표준화) <sup>2)</sup>					
동	819	20.3 (1.5)	15.8 (1.5)	35.1 (1.8)	28.8 (1.8)
읍면	215	-- <sup>3)</sup>	--	--	--
소득수준(표준화)					
하	307	--	--	--	--
중하	274	--	--	--	--
중상	236	24.6 (3.0)	14.4 (2.7)	29.3 (3.1)	31.8 (3.3)
상	210	--	--	--	--

1) 소득수준 : 월가구균등화소득(월가구소득/ $\sqrt{\text{가구원수}}$ )을 성별·연령별(5세단위) 사분위로 분류

2) 2005년 통계인구로 연령표준화

3) 연령대별 자료수(n)가 20명 미만으로 연령표준화 결과 비제시

4) 자료수(n)가 20명 미만으로 결과 비제시

5) 분율 0.1%미만으로 표준오차 비제시

\* : 변동계수(coefficient of variation) 25-50%, \*\* : 변동계수 50%이상

제3부

흡  
연

(계속 : 현재흡연자의 금연계획, 성별, 만19세이상, 사회경제적위치지표별, 2013)

구 분	n	1개월이내	6개월이내	언젠가	계획없음
		분율 (표준오차)	분율 (표준오차)	분율 (표준오차)	분율 (표준오차)
<b>남자</b> 19세이상	876	19.2 (1.4)	15.3 (1.5)	35.0 (1.9)	30.5 (1.8)
연령(세)					
19-29	119	18.8 (3.3)	22.7 (3.6)	35.5 (4.7)	23.0 (3.6)
30-39	207	17.4 (2.7)	12.8 (2.6)	41.5 (3.8)	28.3 (3.4)
40-49	209	18.3 (2.9)	13.2 (2.6)	31.9 (3.4)	36.5 (3.6)
50-59	168	22.5 (3.5)	14.3 (3.0)	31.4 (3.9)	31.8 (3.9)
60-69	119	18.6 (4.0)	19.1 (4.1)	33.3 (4.7)	28.9 (4.5)
70+	54	24.6 (6.5)*	3.6 (2.5)**	27.8 (7.2)*	44.0 (7.2)
19-64	766	19.0 (1.5)	15.5 (1.6)	35.3 (2.0)	30.2 (1.9)
65+	110	22.0 (4.6)	12.6 (3.7)*	30.4 (5.0)	35.0 (4.7)
거주지역					
동	692	19.2 (1.5)	16.8 (1.8)	34.4 (2.0)	29.6 (2.0)
읍면	184	19.1 (3.1)	9.5 (2.0)	37.3 (4.8)	34.1 (4.0)
소득수준					
하	244	16.3 (2.7)	15.0 (2.6)	31.9 (3.5)	36.8 (3.4)
중하	227	16.7 (2.7)	17.0 (2.6)	41.9 (3.6)	24.4 (3.1)
중상	208	25.9 (3.3)	13.7 (2.7)	29.0 (3.4)	31.5 (3.5)
상	190	18.7 (3.0)	15.7 (2.8)	37.1 (4.6)	28.5 (4.2)
거주지역(표준화)					
동	692	19.5 (1.6)	16.4 (1.7)	34.3 (1.9)	29.9 (2.0)
읍면	184	- -	- -	- -	- -
소득수준(표준화)					
하	244	- -	- -	- -	- -
중하	227	- -	- -	- -	- -
중상	208	- -	- -	- -	- -
상	190	- -	- -	- -	- -
<b>여자</b> 19세이상	158	25.6 (3.6)	13.7 (3.3)	38.5 (4.1)	22.3 (3.6)
연령(세)					
19-29	36	31.7 (8.2)*	17.0 (7.2)*	36.1 (8.9)	15.2 (6.3)*
30-39	32	19.1 (6.0)*	19.3 (7.2)*	44.0 (9.4)	17.6 (6.8)*
40-49	36	24.3 (7.7)*	16.3 (7.7)*	38.3 (9.2)	21.1 (6.9)*
50-59	21	19.5 (7.4)*	4.8 (4.6)**	43.1 (13.0)*	32.6 (12.4)*
60-69	19	- <sup>4)</sup>	- -	- -	- -
70+	14	- -	0.0 ( - )	- -	- -
19-64	131	25.0 (3.6)	15.3 (3.7)	39.1 (4.5)	20.6 (4.0)
65+	27	29.7 (11.2)*	2.0 (2.1)**	33.9 (10.1)*	34.4 (8.9)*
거주지역					
동	127	26.4 (4.2)	13.5 (3.6)*	40.3 (4.5)	19.7 (3.8)
읍면	31	21.4 (5.4)*	14.4 (8.3)**	29.4 (9.0)*	34.9 (8.5)
소득수준					
하	63	26.3 (7.3)*	20.3 (6.6)*	26.0 (5.7)	27.5 (6.5)
중하	47	22.5 (7.1)*	9.3 (4.5)*	50.8 (8.0)	17.4 (5.5)*
중상	28	14.8 (6.8)*	18.2 (7.4)*	40.1 (9.9)	26.9 (9.2)*
상	20	41.8 (10.7)*	0.0 ( - ) <sup>5)</sup>	44.8 (11.9)*	13.3 (6.9)**
거주지역(표준화)					
동	127	- -	- -	- -	- -
읍면	31	- -	- -	- -	- -
소득수준(표준화)					
하	63	- -	- -	- -	- -
중하	47	- -	- -	- -	- -
중상	28	- -	- -	- -	- -
상	20	- -	- -	- -	- -

표 1-51. 현재비흡연자의 직장실내 간접흡연노출률<sup>1)</sup> : 성별, 만19세이상, 사회경제적위치지표별, 2013  
(단위 : %)

구 분	전체		남자		여자	
	n	분율 (표준오차)	n	분율 (표준오차)	n	분율 (표준오차)
19세이상	2,302	48.3 (1.3)	924	58.5 (1.9)	1,378	39.6 (1.6)
연령(세)						
19-29	294	47.6 (3.3)	88	53.1 (5.9)	206	44.0 (3.9)
30-39	432	47.9 (2.7)	165	59.5 (4.3)	267	37.4 (3.3)
40-49	557	51.7 (2.2)	221	65.7 (3.4)	336	39.7 (2.5)
50-59	550	51.8 (2.4)	219	60.6 (3.8)	331	43.7 (3.4)
60-69	301	42.0 (3.1)	146	54.7 (4.5)	155	29.8 (4.0)
70+	168	30.1 (3.9)	85	33.9 (5.4)	83	25.9 (5.8)
19-64	2,003	49.7 (1.4)	774	60.4 (2.1)	1,229	40.7 (1.6)
65+	299	33.1 (2.8)	150	40.0 (4.2)	149	26.2 (4.1)
거주지역						
동	1,811	49.0 (1.5)	726	59.0 (2.2)	1,085	40.3 (1.8)
읍면	491	45.5 (2.7)	198	56.3 (3.7)	293	36.3 (3.2)
소득수준 <sup>2)</sup>						
하	455	48.1 (2.9)	168	63.4 (4.4)	287	36.1 (3.3)
중하	585	50.3 (2.4)	235	57.9 (3.9)	350	43.8 (2.9)
중상	617	46.7 (2.6)	240	56.1 (4.3)	377	39.1 (3.0)
상	635	48.0 (2.3)	277	57.4 (3.2)	358	38.7 (3.0)
거주지역(표준화) <sup>3)</sup>						
동	1,811	47.5 (1.6)	726	57.0 (2.4)	1,085	39.0 (1.8)
읍면	491	45.7 (2.4)	198	- <sup>4)</sup>	293	37.2 (3.0)
소득수준(표준화)						
하	455	47.2 (2.9)	168	- -	287	35.9 (3.3)
중하	585	49.4 (2.4)	235	57.5 (4.0)	350	42.3 (2.9)
중상	617	45.4 (2.7)	240	53.6 (4.6)	377	38.4 (2.9)
상	635	46.9 (2.4)	277	56.4 (3.6)	358	- -

1) 현재비흡연자의 직장실내 간접흡연노출률 : 최근 7일 동안 현재 일을 하고 있는 현재비흡연자(과거흡연자 포함) 중 직장의 실내에서 다른 사람이 피우는 담배연기를 맡은 분율

2) 소득수준 : 월가구균등화소득(월가구소득/ $\sqrt{\text{가구원수}}$ )을 성별·연령별(5세단위) 사분위로 분류

3) 2005년 추계인구로 연령표준화

4) 연령대별 자료수(n)가 20명 미만으로 연령표준화 결과 비제시

제3부

흡  
연

표 1-52. 현재비흡연자의 가정실내 간접흡연노출률<sup>1)</sup> : 성별, 만19세이상, 사회경제적위치지표별, 2013  
(단위 : %)

구 분	전체		남자		여자	
	n	분율 (표준오차)	n	분율 (표준오차)	n	분율 (표준오차)
19세이상	4,304	10.6 (0.6)	1,378	5.4 (0.8)	2,926	13.7 (0.8)
연령(세)						
19-29	546	14.4 (1.9)	193	10.9 (2.5)	353	17.3 (2.6)
30-39	699	10.6 (1.4)	179	5.0 (2.1)*	520	13.4 (1.7)
40-49	795	10.1 (1.2)	237	3.5 (1.3)*	558	13.6 (1.5)
50-59	824	11.4 (1.3)	247	2.8 (1.2)*	577	16.6 (1.8)
60-69	709	8.0 (1.3)	259	3.4 (1.2)*	450	10.8 (1.8)
70+	731	6.7 (1.3)	263	4.7 (1.8)*	468	7.8 (1.5)
19-64	3,240	11.5 (0.7)	984	5.6 (0.9)	2,256	15.0 (1.0)
65+	1,064	6.5 (1.0)	394	4.4 (1.4)*	670	7.8 (1.2)
거주지역						
동	3,488	10.6 (0.7)	1,110	5.9 (1.0)	2,378	13.4 (0.9)
읍면	816	10.8 (1.4)	268	3.4 (1.5)*	548	15.2 (1.8)
소득수준 <sup>2)</sup>						
하	991	10.8 (1.3)	306	4.8 (1.5)*	685	14.2 (1.8)
중하	1,070	11.2 (1.4)	340	4.8 (1.7)*	730	15.0 (1.8)
중상	1,076	9.8 (1.2)	336	3.6 (1.2)*	740	13.4 (1.7)
상	1,146	10.8 (1.2)	389	8.2 (2.0)	757	12.4 (1.4)
거주지역(표준화) <sup>3)</sup>						
동	3,488	10.8 (0.8)	1,110	5.8 (1.0)	2,378	13.7 (1.0)
읍면	816	12.0 (1.9)	268	- <sup>4)</sup>	548	16.5 (2.5)
소득수준(표준화)						
하	991	11.3 (1.5)	306	4.9 (1.6)*	685	14.8 (1.9)
중하	1,070	11.7 (1.4)	340	4.7 (1.7)*	730	15.9 (2.0)
중상	1,076	10.1 (1.3)	336	3.3 (1.2)*	740	13.9 (1.9)
상	1,146	10.8 (1.3)	389	8.8 (2.2)	757	11.9 (1.4)

1) 현재비흡연자의 가정실내 간접흡연노출률 : 최근 7일 동안 현재비흡연자(과거흡연자 포함) 중 가정 실내에서 다른 사람이 피우는 담배 연기를 맡은 분율

2) 소득수준 : 월가구균등화소득(월가구소득/ $\sqrt{\text{가구원수}}$ )을 성별·연령별(5세단위) 사분위로 분류

3) 2005년 추계인구로 연령표준화

4) 연령대별 자료수(n)가 20명 미만으로 연령표준화 결과 비제시

\* : 변동계수(coefficient of variation) 25-50%



표 1-53. 현재비흡연자의 공공장소실내 간접흡연노출률<sup>1)</sup> : 성별, 만19세이상 사회경제적위치지표별, 2013  
(단위 : %)

구 분	전체		남자		여자	
	n	분율 (표준오차)	n	분율 (표준오차)	n	분율 (표준오차)
19세이상	4,302	55.5 (0.9)	1,378	61.1 (1.5)	2,924	52.2 (1.1)
연령(세)						
19-29	546	67.8 (2.4)	193	67.9 (3.7)	353	67.7 (2.8)
30-39	698	63.9 (2.0)	179	67.3 (3.7)	519	62.3 (2.5)
40-49	795	58.9 (1.9)	237	62.9 (3.2)	558	56.7 (2.4)
50-59	824	56.3 (2.0)	247	61.4 (3.5)	577	53.3 (2.4)
60-69	709	42.0 (2.5)	259	54.6 (3.2)	450	34.2 (2.9)
70+	730	29.8 (2.0)	263	42.5 (3.5)	467	22.8 (2.2)
19-64	3,239	60.5 (1.0)	984	64.7 (1.7)	2,255	57.9 (1.2)
65+	1,063	31.8 (1.8)	394	43.6 (2.9)	669	24.9 (2.1)
거주지역						
동	3,486	56.6 (1.1)	1,110	61.8 (1.7)	2,376	53.4 (1.3)
읍면	816	50.9 (2.0)	268	57.8 (3.5)	548	46.9 (2.3)
소득수준 <sup>2)</sup>						
하	990	56.1 (2.1)	306	59.3 (3.3)	684	54.3 (2.3)
중하	1,069	57.0 (1.6)	340	62.2 (2.8)	729	53.9 (2.1)
중상	1,076	54.9 (1.8)	336	62.1 (3.5)	740	50.7 (2.3)
상	1,146	54.3 (1.8)	389	60.6 (2.6)	757	50.2 (2.1)
거주지역(표준화) <sup>3)</sup>						
동	3,486	58.2 (1.1)	1,110	63.0 (1.7)	2,376	55.7 (1.3)
읍면	816	55.9 (1.8)	268	- <sup>4)</sup>	548	53.1 (1.7)
소득수준(표준화)						
하	990	59.0 (2.0)	306	61.7 (3.3)	684	57.7 (2.3)
중하	1,069	58.7 (1.7)	340	62.5 (2.8)	729	56.6 (2.1)
중상	1,076	56.7 (2.0)	336	62.7 (3.9)	740	53.4 (2.3)
상	1,146	57.9 (1.9)	389	63.9 (2.7)	757	54.0 (2.2)

1) 현재비흡연자의 공공장소실내 간접흡연노출률 : 최근 7일 동안 현재비흡연자(과거흡연자 포함) 중 공공장소 실내에서 다른 사람이 피우는 담배 연기를 맡은 분율

2) 소득수준 : 월가구균등화소득(월가구소득/ $\sqrt{\text{가구원수}}$ )을 성별·연령별(5세단위) 사분위로 분류

3) 2005년 추계인구로 연령표준화

4) 연령대별 자료수(n)가 20명 미만으로 연령표준화 결과 비제시

제3부

통  
계  
표

표 1-54. 금연캠페인경험률<sup>1)</sup> : 성별, 만19세이상, 사회경제적위치지표별, 2013

(단위 : %)

구 분	전체		남자		여자	
	n	분율 (표준오차)	n	분율 (표준오차)	n	분율 (표준오차)
19세이상	5,336	76.8 (0.7)	2,254	79.7 (1.0)	3,082	74.0 (0.9)
연령(세)						
19-29	701	79.1 (1.8)	312	78.4 (2.5)	389	79.9 (2.1)
30-39	937	80.1 (1.4)	386	80.2 (2.2)	551	80.0 (1.6)
40-49	1,040	79.4 (1.2)	446	80.1 (1.9)	594	78.7 (1.7)
50-59	1,013	75.0 (1.5)	415	81.1 (2.0)	598	69.0 (2.3)
60-69	847	73.8 (1.9)	378	79.2 (2.4)	469	69.0 (2.5)
70+	798	67.0 (2.1)	317	77.5 (2.6)	481	60.3 (2.9)
19-64	4,136	78.1 (0.7)	1,750	79.8 (1.1)	2,386	76.3 (0.9)
65+	1,200	69.2 (1.5)	504	78.5 (2.0)	696	62.6 (2.2)
거주지역						
동	4,306	77.3 (0.8)	1,802	79.2 (1.2)	2,504	75.4 (1.0)
읍면	1,030	74.6 (1.8)	452	81.4 (1.8)	578	67.7 (2.6)
소득수준 <sup>2)</sup>						
하	1,296	75.5 (1.4)	550	78.0 (1.9)	746	73.1 (1.9)
중하	1,344	76.9 (1.4)	567	77.7 (2.0)	777	76.1 (1.9)
중상	1,312	76.7 (1.3)	544	80.8 (2.0)	768	72.8 (1.7)
상	1,356	77.9 (1.4)	579	81.9 (2.0)	777	74.0 (2.0)
거주지역(표준화) <sup>3)</sup>						
동	4,306	77.6 (0.8)	1,802	79.2 (1.2)	2,504	76.4 (0.9)
읍면	1,030	77.9 (1.6)	452	83.5 (1.8)	578	72.6 (1.9)
소득수준(표준화)						
하	1,296	76.3 (1.3)	550	77.9 (1.9)	746	75.1 (1.8)
중하	1,344	77.2 (1.4)	567	77.7 (2.1)	777	77.4 (1.9)
중상	1,312	77.0 (1.4)	544	80.5 (2.1)	768	74.0 (1.7)
상	1,356	79.1 (1.4)	579	82.4 (2.0)	777	76.0 (1.8)

1) 금연캠페인경험률 : 최근 1년 동안 TV 및 라디오의 공익광고, 포스터, 리플렛 등을 통해 금연캠페인을 보거나 들어 본 적이 있는 분율

2) 소득수준 : 월가구균등화소득(월가구소득/√가구원수)을 성별·연령별(5세단위) 사분위로 분류

3) 2005년 추계인구로 연령표준화

표 1-55. 평생 전자담배흡연율<sup>1)</sup> : 성별, 만19세이상, 사회경제적위치지표별, 2013

(단위 : %)

구 분	전체		남자		여자	
	n	분율 (표준오차)	n	분율 (표준오차)	n	분율 (표준오차)
19세이상	5,338	6.6 (0.5)	2,255	11.2 (0.9)	3,083	2.1 (0.4)
연령(세)						
19-29	701	8.5 (1.4)	312	11.7 (2.1)	389	4.7 (1.3)*
30-39	938	9.4 (1.3)	386	16.9 (2.3)	552	2.0 (0.7)*
40-49	1,040	6.8 (1.0)	446	11.4 (1.8)	594	2.3 (0.8)*
50-59	1,014	4.9 (0.8)	416	8.3 (1.5)	598	1.5 (0.6)*
60-69	847	4.9 (0.8)	378	9.4 (1.6)	469	0.9 (0.6)**
70+	798	2.0 (0.6)*	317	4.5 (1.5)*	481	0.3 (0.2)**
19-64	4,138	7.2 (0.6)	1,751	12.0 (1.0)	2,387	2.4 (0.4)
65+	1,200	2.7 (0.6)	504	5.8 (1.3)	696	0.6 (0.4)**
거주지역						
동	4,307	6.7 (0.5)	1,803	11.4 (1.0)	2,504	2.2 (0.4)
읍면	1,031	6.0 (1.0)	452	10.3 (1.8)	579	1.7 (0.7)*
소득수준 <sup>2)</sup>						
하	1,299	7.5 (1.0)	551	12.4 (1.9)	748	2.7 (0.8)*
중하	1,343	7.2 (0.9)	567	12.1 (1.5)	776	2.4 (0.7)*
중상	1,312	5.9 (0.8)	544	11.0 (1.6)	768	1.3 (0.4)*
상	1,356	5.8 (0.8)	579	9.7 (1.5)	777	2.1 (0.7)*
거주지역(표준화) <sup>3)</sup>						
동	4,307	7.0 (0.6)	1,803	11.8 (1.0)	2,504	2.4 (0.5)
읍면	1,031	6.3 (1.1)	452	10.6 (2.1)	579	1.7 (0.6)*
소득수준(표준화)						
하	1,299	7.9 (1.1)	551	12.7 (1.9)	748	2.9 (0.9)*
중하	1,343	7.8 (1.0)	567	12.6 (1.6)	776	2.8 (0.9)*
중상	1,312	6.0 (0.8)	544	11.0 (1.6)	768	1.4 (0.5)*
상	1,356	6.3 (0.9)	579	10.2 (1.6)	777	2.4 (0.8)*

1) 평생 전자담배흡연율 : 지금까지 전자담배를 피워본 적이 있는 분율

2) 소득수준 : 월가구균등화소득(월가구소득/√가구원수)을 성별·연령별(5세단위) 사분위로 분류

3) 2005년 추계인구로 연령표준화

\* : 변동계수(coefficient of variation) 25-50%, \*\* : 변동계수 50%이상

제3부

통  
계  
표

표 1-56. 현재 전자담배흡연율<sup>1)</sup> : 성별, 만19세이상, 사회경제적위치지표별, 2013

(단위 : %)

구 분	전체		남자		여자	
	n	분율 (표준오차)	n	분율 (표준오차)	n	분율 (표준오차)
19세이상	5,338	1.1 (0.2)	2,255	2.0 (0.4)	3,083	0.3 (0.1)*
연령(세)						
19-29	701	0.8 (0.3)*	312	1.0 (0.5)*	389	0.5 (0.4)**
30-39	938	1.7 (0.6)*	386	3.2 (1.2)*	552	0.1 (0.1)**
40-49	1,040	1.4 (0.5)*	446	2.4 (0.7)*	594	0.5 (0.4)**
50-59	1,014	1.4 (0.5)*	416	2.5 (0.9)*	598	0.3 (0.2)**
60-69	847	0.2 (0.1)**	378	0.4 (0.2)**	469	0.0 ( - ) <sup>4)</sup>
70+	798	0.5 (0.3)*	317	1.1 (0.6)**	481	0.2 (0.2)**
19-64	4,138	1.2 (0.2)	1,751	2.1 (0.4)	2,387	0.3 (0.1)*
65+	1,200	0.5 (0.2)*	504	1.1 (0.4)*	696	0.1 (0.1)**
거주지역						
동	4,307	1.0 (0.2)	1,803	1.8 (0.4)	2,504	0.3 (0.1)*
읍면	1,031	1.4 (0.5)*	452	2.6 (0.9)*	579	0.3 (0.2)**
소득수준 <sup>2)</sup>						
하	1,299	1.5 (0.5)*	551	2.7 (1.0)*	748	0.3 (0.2)**
중하	1,343	1.0 (0.3)*	567	1.1 (0.5)*	776	0.8 (0.4)*
중상	1,312	0.9 (0.4)*	544	1.8 (0.8)*	768	0.1 (0.1)**
상	1,356	1.1 (0.3)*	579	2.3 (0.6)*	777	0.0 ( - )
거주지역(표준화) <sup>3)</sup>						
동	4,307	1.1 (0.2)	1,803	1.9 (0.4)	2,504	0.3 (0.1)*
읍면	1,031	1.4 (0.6)*	452	2.6 (1.0)*	579	0.2 (0.1)**
소득수준(표준화)						
하	1,299	1.5 (0.5)*	551	2.8 (1.0)*	748	0.3 (0.2)**
중하	1,343	1.0 (0.4)*	567	1.2 (0.5)*	776	0.9 (0.4)*
중상	1,312	0.9 (0.4)*	544	1.9 (0.8)*	768	0.1 (0.1)**
상	1,356	1.1 (0.3)*	579	2.3 (0.6)*	777	0.0 ( - )

1) 현재 전자담배흡연율 : 최근 한 달 동안 전자담배를 피워본 적이 있는 분율

2) 소득수준 : 월가구균등화소득(월가구소득/√가구원수)을 성별·연령별(5세단위) 사분위로 분류

3) 2005년 추계인구로 연령표준화

4) 분율 0.1%미만으로 표준오차 비제시

\* : 변동계수(coefficient of variation) 25-50%, \*\* : 변동계수 50%이상

표 1-57. 평생음주율<sup>1)</sup>, 연간음주율<sup>2)</sup>, 월간음주율<sup>3)</sup> : 성별, 만19세이상, 사회경제적위치지표별, 2013  
(단위 : %)

구 분	전체			남자			여자		
	평생	연간	월간	평생	연간	월간	평생	연간	월간
	n 분율(표준오차)	n 분율(표준오차)	n 분율(표준오차)	n 분율(표준오차)	n 분율(표준오차)	n 분율(표준오차)	n 분율(표준오차)	n 분율(표준오차)	n 분율(표준오차)
19세이상	5,346 89.2(0.6)	5,345 75.0(0.8)	5,345 58.3(0.9)	2,259 96.0(0.6)	2,259 85.3(1.0)	2,259 74.8(1.2)	3,087 82.7(0.8)	3,086 65.0(1.0)	3,086 42.3(1.0)
연령(세)									
19-29	701 95.1(1.3)	701 88.0(1.7)	701 72.4(2.1)	312 96.2(1.8)	312 91.9(2.1)	312 81.2(2.7)	389 93.7(1.3)	389 83.5(2.1)	389 62.3(2.8)
30-39	938 95.8(0.8)	938 84.7(1.4)	938 67.4(1.8)	386 96.2(1.2)	386 90.0(1.6)	386 78.5(2.6)	552 95.5(0.9)	552 79.5(2.0)	552 56.4(2.3)
40-49	1,040 92.1(0.9)	1,040 79.0(1.4)	1,040 60.7(1.8)	446 97.2(0.7)	446 88.0(1.7)	446 78.7(2.3)	594 87.2(1.5)	594 70.3(2.0)	594 43.1(2.5)
50-59	1,014 88.7(0.9)	1,014 73.6(1.6)	1,014 56.7(1.8)	416 96.5(1.0)	416 84.5(2.0)	416 74.9(2.4)	598 81.1(1.5)	598 62.9(2.1)	598 39.1(2.2)
60-69	851 82.8(1.5)	851 60.5(2.1)	851 42.4(2.1)	380 96.5(0.9)	380 77.4(2.7)	380 67.4(2.9)	471 70.6(2.5)	471 45.6(2.8)	471 20.3(2.3)
70+	802 66.9(1.8)	801 40.5(1.8)	801 28.0(1.7)	319 90.0(2.1)	319 61.5(2.8)	319 47.6(2.9)	483 52.1(2.4)	482 27.0(2.4)	482 15.3(1.9)
19-64	4,138 92.5(0.5)	4,138 80.0(0.8)	4,138 62.7(0.9)	1,751 96.6(0.6)	1,751 87.9(1.0)	1,751 77.6(1.2)	2,387 88.3(0.7)	2,387 71.9(0.9)	2,387 47.6(1.2)
65+	1,208 70.8(1.5)	1,207 46.6(1.5)	1,207 33.0(1.5)	508 92.2(1.4)	508 67.5(2.4)	508 55.8(2.5)	700 55.6(2.1)	699 31.5(2.1)	699 16.7(1.8)
거주지역									
동	4,313 90.0(0.6)	4,313 76.0(0.9)	4,313 58.8(0.9)	1,806 96.4(0.6)	1,806 86.2(1.1)	1,806 75.3(1.2)	2,507 83.9(0.9)	2,507 66.2(1.0)	2,507 43.2(1.2)
읍면	1,033 85.6(1.6)	1,032 70.6(2.4)	1,032 55.7(2.4)	453 94.2(1.3)	453 81.8(2.4)	453 72.6(2.9)	580 77.0(2.3)	579 59.2(2.8)	579 38.5(2.3)
소득수준 <sup>4)</sup>									
하	1,302 88.9(0.9)	1,301 68.5(1.5)	1,301 53.4(1.6)	552 96.1(1.0)	552 80.9(1.8)	552 69.9(2.2)	750 82.0(1.4)	749 56.6(2.0)	749 37.6(2.0)
중하	1,344 88.5(1.0)	1,344 74.9(1.6)	1,344 58.3(1.7)	567 95.9(1.2)	567 84.9(2.1)	567 73.7(2.4)	777 81.2(1.5)	777 65.0(1.9)	777 43.4(2.1)
중상	1,314 89.4(1.0)	1,314 77.2(1.4)	1,314 58.5(1.7)	546 96.4(1.0)	546 87.1(1.6)	546 77.1(2.1)	768 82.8(1.5)	768 67.8(1.9)	768 41.0(2.0)
상	1,358 90.2(1.0)	1,358 79.4(1.5)	1,358 62.6(1.7)	580 95.9(0.9)	580 88.4(1.6)	580 78.2(2.2)	778 84.8(1.5)	778 70.7(2.0)	778 47.5(2.1)
거주지역(표준화) <sup>5)</sup>									
동	4,313 90.7(0.6)	4,313 77.1(0.8)	4,313 60.0(0.9)	1,806 96.4(0.6)	1,806 86.2(1.0)	1,806 75.2(1.2)	2,507 86.0(0.7)	2,507 69.0(0.9)	2,507 45.7(1.1)
읍면	1,033 88.6(1.3)	1,032 75.9(1.7)	1,032 60.0(2.4)	453 95.0(1.1)	453 84.5(1.9)	453 74.4(3.0)	580 82.6(1.7)	579 67.1(2.1)	579 44.8(2.8)
소득수준(표준화)									
하	1,302 89.9(0.9)	1,301 70.7(1.4)	1,301 55.1(1.7)	552 96.0(1.1)	552 81.5(1.8)	552 70.4(2.2)	750 84.7(1.3)	749 60.4(2.0)	749 40.3(2.1)
중하	1,344 89.5(1.0)	1,344 76.4(1.5)	1,344 59.3(1.7)	567 95.9(1.2)	567 84.8(2.0)	567 73.2(2.4)	777 84.2(1.3)	777 68.9(1.8)	777 46.3(2.1)
중상	1,314 90.3(0.9)	1,314 79.0(1.2)	1,314 60.4(1.7)	546 96.4(1.0)	546 88.0(1.6)	546 78.6(1.9)	768 85.0(1.2)	768 70.7(1.6)	768 43.4(2.2)
상	1,358 91.9(0.7)	1,358 81.8(1.2)	1,358 65.7(1.5)	580 96.1(0.9)	580 88.9(1.5)	580 79.1(2.0)	778 88.2(1.1)	778 75.3(1.7)	778 53.0(2.0)

1) 평생음주율 : 지금까지 살아오면서 1잔 이상의 술을 마신 적이 있는 분율

2) 연간음주율 : 최근 1년 동안 1회 이상 음주한 분율

3) 월간음주율 : 최근 1년 동안 한달에 1회 이상 음주한 분율

4) 소득수준 : 월가구균등화소득(월가구소득/√가구원수)을 성별·연령별(5세단위) 사분위로 분류

5) 2005년 추계인구로 연령표준화

제3부

음

주

표 1-58. 평생음주자의 음주시작연령<sup>1)</sup> : 성별, 만19세이상, 사회경제적위치지표별, 2013

(단위 : 세)

구 분	전체		남자		여자	
	n	평균(표준오차)	n	평균(표준오차)	n	평균(표준오차)
19세이상	4,608	21.6 (0.2)	2,158	19.0 (0.1)	2,450	24.4 (0.3)
연령(세)						
19-29	664	17.9 (0.1)	301	17.7 (0.1)	363	18.0 (0.1)
30-39	896	18.6 (0.1)	372	18.0 (0.2)	524	19.1 (0.1)
40-49	952	20.1 (0.2)	432	18.5 (0.2)	520	21.9 (0.3)
50-59	876	23.3 (0.3)	402	19.4 (0.3)	474	27.8 (0.5)
60-69	688	27.6 (0.6)	364	21.1 (0.4)	324	35.5 (1.0)
70+	532	32.3 (0.8)	287	23.4 (0.6)	245	42.9 (1.3)
19-64	3,760	20.3 (0.1)	1,691	18.5 (0.1)	2,069	22.3 (0.2)
65+	848	31.1 (0.6)	467	22.7 (0.4)	381	41.6 (1.0)
거주지역						
동	3,763	21.3 (0.2)	1,734	18.9 (0.1)	2,029	23.9 (0.3)
읍면	845	22.8 (0.6)	424	19.5 (0.3)	421	27.0 (1.1)
소득수준 <sup>2)</sup>						
하	1,112	21.8 (0.3)	528	19.1 (0.3)	584	24.9 (0.5)
중하	1,149	21.4 (0.3)	540	18.9 (0.2)	609	24.4 (0.5)
중상	1,138	21.5 (0.3)	527	19.0 (0.2)	611	24.3 (0.5)
상	1,187	21.6 (0.3)	551	19.2 (0.2)	636	24.2 (0.5)
거주지역(표준화) <sup>3)</sup>						
동	3,763	21.3 (0.1)	1,734	18.9 (0.1)	2,029	24.0 (0.2)
읍면	845	21.4 (0.2)	424	19.1 (0.2)	421	24.4 (0.3)
소득수준(표준화)						
하	1,112	21.5 (0.2)	528	18.9 (0.2)	584	24.4 (0.4)
중하	1,149	21.3 (0.2)	540	18.8 (0.2)	609	24.1 (0.3)
중상	1,138	21.2 (0.2)	527	18.8 (0.2)	611	24.2 (0.4)
상	1,187	21.3 (0.2)	551	19.1 (0.2)	636	23.7 (0.3)

1) 평생음주자의 음주시작연령 : 평생음주자가 처음으로 술 1잔을 모두 마셔본 때의 평균 만 나이

2) 소득수준 : 월가구균등화소득(월가구소득/√가구원수)을 성별·연령별(5세단위) 사분위로 분류

3) 2005년 추계인구로 연령표준화

표 1-59. 평생음주자의 연간음주빈도<sup>1)</sup> : 성별, 만19세이상, 사회경제적위치지표별, 2013

(단위 : %)

구 분	n	전혀없음	월1회미만	월1회정도	월24회	주23회	주4회 이상
		분율 (표준오차)	분율 (표준오차)	분율 (표준오차)	분율 (표준오차)	분율 (표준오차)	분율 (표준오차)
전체 19세이상	4,624	16.0 (0.6)	18.7 (0.7)	12.3 (0.6)	27.7 (0.9)	18.4 (0.7)	6.9 (0.5)
연령(세)							
19-29	664	7.4 (1.1)	16.4 (1.4)	16.9 (1.8)	38.3 (2.2)	17.1 (1.8)	4.0 (1.0)*
30-39	896	11.6 (1.2)	18.0 (1.4)	12.6 (1.3)	31.6 (1.7)	22.0 (1.5)	4.2 (0.7)
40-49	953	14.2 (1.4)	19.9 (1.4)	12.2 (1.3)	25.0 (1.6)	21.9 (1.3)	6.7 (1.0)
50-59	876	17.0 (1.4)	19.0 (1.6)	10.5 (1.1)	25.3 (1.8)	17.8 (1.6)	10.5 (1.3)
60-69	691	26.9 (2.1)	21.9 (1.9)	10.1 (1.2)	18.3 (1.8)	12.7 (1.4)	10.1 (1.2)
70+	544	39.3 (2.3)	18.8 (1.7)	6.7 (1.1)	14.0 (1.9)	11.3 (1.7)	10.0 (1.9)
19-64	3,764	13.5 (0.6)	18.7 (0.7)	12.8 (0.7)	29.2 (0.9)	19.4 (0.7)	6.4 (0.5)
65+	860	34.1 (1.9)	19.1 (1.5)	8.7 (1.1)	16.3 (1.5)	11.2 (1.2)	10.6 (1.4)
거주지역							
동	3,774	15.6 (0.7)	19.0 (0.7)	12.6 (0.7)	28.0 (1.0)	18.1 (0.7)	6.6 (0.5)
읍면	850	17.6 (1.7)	17.4 (1.6)	10.7 (1.2)	26.2 (1.9)	19.8 (1.8)	8.3 (1.4)
소득수준 <sup>2)</sup>							
하	1,117	22.9 (1.4)	16.9 (1.3)	12.5 (1.3)	23.3 (1.7)	16.8 (1.3)	7.6 (0.9)
중하	1,151	15.4 (1.4)	18.7 (1.4)	11.7 (1.1)	29.1 (1.6)	17.5 (1.3)	7.7 (1.0)
중상	1,143	13.7 (1.1)	20.9 (1.5)	11.7 (1.2)	25.6 (1.6)	21.1 (1.5)	7.1 (0.9)
상	1,190	12.0 (1.2)	18.6 (1.3)	13.5 (1.1)	32.5 (1.8)	18.0 (1.3)	5.4 (0.8)
거주지역(표준화) <sup>3)</sup>							
동	3,774	15.8 (0.6)	19.0 (0.7)	12.6 (0.7)	28.0 (0.9)	18.1 (0.7)	6.5 (0.5)
읍면	850	15.0 (1.2)	17.8 (1.8)	11.7 (1.4)	28.6 (2.2)	20.3 (1.9)	6.6 (1.0)
소득수준(표준화)							
하	1,117	22.1 (1.3)	17.2 (1.4)	12.7 (1.4)	24.0 (1.7)	16.8 (1.2)	7.2 (0.8)
중하	1,151	15.5 (1.3)	18.9 (1.4)	11.6 (1.0)	29.1 (1.6)	17.4 (1.3)	7.5 (1.0)
중상	1,143	13.1 (1.0)	20.7 (1.5)	12.1 (1.2)	25.9 (1.6)	21.6 (1.6)	6.7 (0.8)
상	1,190	11.7 (1.1)	17.9 (1.3)	13.8 (1.1)	33.1 (1.8)	18.3 (1.4)	5.1 (0.7)

1) 평생음주자의 연간음주빈도 : 평생음주자의 최근 1년간 음주 빈도

2) 소득수준 : 월가구균등화소득(월가구소득/ $\sqrt{\text{가구원수}}$ )을 성별·연령별(5세단위) 사분위로 분류

3) 2005년 추계인구로 연령표준화

\* : 변동계수(coefficient of variation) 25-50%

제3부

음  
주

(계속 : 평생음주자의 연간음주빈도, 성별, 만19세이상, 사회경제적위치지표별, 2013)

구 분	n	전혀없음	월1회미만	월1회정도	월24회	주23회	주4회 이상
		분율 (표준오차)	분율 (표준오차)	분율 (표준오차)	분율 (표준오차)	분율 (표준오차)	분율 (표준오차)
<b>남자</b> 19세이상	2,159	11.1 (0.8)	11.0 (0.8)	9.6 (0.8)	31.7 (1.3)	26.0 (1.1)	10.6 (0.7)
연령(세)							
19-29	301	4.5 (1.2)*	11.2 (1.9)	13.8 (2.3)	44.3 (3.5)	21.5 (3.0)	4.7 (1.4)*
30-39	372	6.5 (1.2)	11.9 (2.0)	9.6 (1.8)	36.1 (2.8)	29.9 (2.4)	6.0 (1.3)
40-49	432	9.5 (1.7)	9.6 (1.6)	9.4 (1.5)	27.7 (2.2)	33.8 (2.3)	10.0 (1.6)
50-59	402	12.4 (1.8)	10.0 (1.7)	7.4 (1.5)	27.9 (2.8)	25.1 (2.4)	17.2 (2.2)
60-69	365	19.8 (2.6)	10.3 (1.8)	7.2 (1.2)	25.5 (2.6)	20.5 (2.3)	16.7 (2.1)
70+	287	31.6 (2.8)	15.4 (2.2)	6.5 (1.5)	13.7 (2.3)	16.7 (2.4)	16.1 (3.0)
19-64	1,692	8.9 (0.8)	10.7 (0.9)	9.8 (0.9)	33.4 (1.4)	27.3 (1.2)	9.8 (0.8)
65+	467	26.7 (2.4)	12.7 (1.6)	7.7 (1.3)	19.1 (2.1)	17.0 (1.8)	16.7 (2.4)
거주지역							
동	1,735	10.6 (0.9)	11.3 (0.8)	9.5 (0.9)	32.5 (1.5)	25.7 (1.1)	10.3 (0.8)
읍면	424	13.2 (2.0)	9.7 (1.7)	9.6 (1.6)	28.0 (2.9)	27.5 (2.6)	12.0 (2.1)
소득수준							
하	529	15.8 (1.6)	11.4 (1.5)	10.1 (1.7)	26.5 (2.5)	24.8 (2.2)	11.4 (1.5)
중하	540	11.5 (1.7)	11.7 (1.7)	10.2 (1.6)	32.8 (2.4)	23.0 (2.0)	10.8 (1.6)
중상	527	9.6 (1.3)	10.4 (1.4)	9.8 (1.6)	27.5 (2.3)	30.9 (2.5)	11.8 (1.5)
상	551	7.8 (1.3)	10.6 (1.5)	8.3 (1.4)	39.6 (2.9)	25.1 (2.2)	8.5 (1.3)
거주지역(표준화)							
동	1,735	10.7 (0.8)	11.4 (0.9)	9.5 (0.9)	32.6 (1.4)	25.8 (1.1)	10.0 (0.8)
읍면	424	11.1 (1.5)	10.5 (2.1)	10.9 (2.1)	31.1 (3.1)	26.9 (2.7)	9.4 (1.3)
소득수준(표준화)							
하	529	15.0 (1.5)	11.5 (1.5)	10.3 (1.8)	27.6 (2.3)	24.7 (2.1)	10.8 (1.4)
중하	540	11.6 (1.6)	12.1 (1.8)	10.2 (1.5)	32.9 (2.4)	22.7 (2.0)	10.5 (1.5)
중상	527	8.7 (1.2)	9.9 (1.3)	10.4 (1.8)	27.9 (2.4)	32.3 (2.5)	10.8 (1.4)
상	551	7.8 (1.2)	10.3 (1.5)	8.3 (1.4)	40.0 (2.7)	25.5 (2.2)	8.1 (1.2)
<b>여자</b> 19세이상	2,465	21.4 (0.8)	27.4 (1.0)	15.3 (0.9)	23.2 (0.9)	9.9 (0.6)	2.8 (0.4)
연령(세)							
19-29	363	10.9 (1.7)	22.6 (2.4)	20.6 (2.4)	31.1 (2.6)	11.8 (1.8)	3.0 (1.1)*
30-39	524	16.7 (1.8)	24.2 (2.0)	15.5 (1.8)	27.0 (1.8)	14.1 (1.7)	2.4 (0.8)*
40-49	521	19.4 (2.0)	31.2 (2.5)	15.2 (2.1)	22.1 (2.1)	8.9 (1.3)	3.1 (0.9)*
50-59	474	22.4 (2.1)	29.4 (2.4)	14.0 (1.7)	22.2 (2.2)	9.3 (1.5)	2.7 (0.9)*
60-69	326	35.4 (3.0)	35.9 (3.1)	13.6 (2.2)	9.6 (1.8)	3.3 (1.1)*	2.3 (0.9)*
70+	257	47.9 (3.8)	22.5 (2.7)	6.9 (1.5)	14.4 (2.8)	5.3 (1.7)*	3.1 (1.1)*
19-64	2,072	18.6 (0.8)	27.5 (1.1)	16.0 (0.9)	24.5 (1.0)	10.6 (0.7)	2.7 (0.4)
65+	393	43.0 (3.0)	26.8 (2.4)	9.9 (1.7)	12.9 (2.0)	4.2 (1.2)*	3.2 (0.9)*
거주지역							
동	2,039	21.0 (0.9)	27.5 (1.1)	16.0 (1.0)	23.0 (1.0)	9.8 (0.7)	2.6 (0.4)
읍면	426	23.0 (2.2)	27.0 (2.5)	11.9 (1.6)	24.1 (1.8)	10.2 (1.6)	3.7 (1.0)*
소득수준							
하	588	30.9 (2.2)	23.2 (2.1)	15.2 (1.8)	19.7 (2.0)	7.7 (1.3)	3.3 (0.7)
중하	611	19.9 (1.8)	26.7 (2.1)	13.3 (1.6)	24.7 (2.0)	11.2 (1.4)	4.2 (1.0)
중상	616	18.1 (1.6)	32.4 (2.2)	13.7 (1.5)	23.5 (2.0)	10.4 (1.3)	1.9 (0.6)*
상	639	16.6 (1.7)	27.4 (2.0)	19.2 (1.7)	24.7 (1.9)	10.2 (1.3)	1.9 (0.7)*
거주지역(표준화)							
동	2,039	21.3 (0.9)	27.3 (1.1)	16.0 (1.0)	23.0 (1.0)	9.8 (0.7)	2.6 (0.4)
읍면	426	19.8 (1.7)	27.0 (2.7)	12.8 (1.8)	25.4 (2.3)	11.7 (1.9)	3.2 (1.1)*
소득수준(표준화)							
하	588	29.9 (2.1)	23.4 (2.2)	15.5 (1.8)	19.9 (2.1)	8.0 (1.3)	3.2 (0.7)
중하	611	19.7 (1.7)	27.0 (2.0)	13.1 (1.6)	24.9 (2.0)	11.2 (1.4)	4.1 (1.0)
중상	616	17.9 (1.5)	32.4 (2.3)	13.8 (1.5)	23.6 (2.0)	10.4 (1.3)	1.9 (0.6)*
상	639	16.0 (1.7)	26.1 (1.8)	19.9 (1.8)	25.2 (2.0)	10.6 (1.4)	2.1 (0.8)*



표 1-60. 연간음주자의 일회음주량 : 성별, 만19세이상, 사회경제적위치지표별, 2013

(단위 : %)

구 분	n	1-2잔	3-4잔	5-6잔	7-9잔	10잔이상
		분율 (표준오차)	분율 (표준오차)	분율 (표준오차)	분율 (표준오차)	분율 (표준오차)
<b>전체</b> 19세이상	3,758	33.1 (0.9)	22.0 (0.8)	17.4 (0.7)	14.1 (0.7)	13.5 (0.7)
연령(세)						
19-29	610	21.5 (1.8)	18.7 (1.5)	22.1 (1.8)	15.3 (1.8)	22.4 (2.1)
30-39	778	29.7 (1.6)	22.5 (1.7)	14.2 (1.4)	16.5 (1.6)	17.1 (1.5)
40-49	812	32.7 (1.7)	22.2 (1.5)	18.0 (1.4)	15.4 (1.4)	11.8 (1.2)
50-59	724	35.4 (1.9)	24.0 (1.7)	18.0 (1.7)	14.9 (1.4)	7.7 (1.0)
60-69	504	48.4 (2.4)	24.0 (2.0)	16.7 (1.8)	5.8 (1.3)	5.1 (0.9)
70+	330	63.7 (2.7)	22.8 (2.5)	7.2 (1.6)	4.5 (1.1)	1.8 (0.7)*
19-64	3,191	30.5 (0.9)	21.8 (0.8)	18.1 (0.8)	15.0 (0.7)	14.6 (0.7)
65+	567	58.6 (2.3)	24.0 (2.2)	10.2 (1.5)	4.6 (0.9)	2.7 (0.7)*
거주지역						
동	3,088	32.8 (1.0)	21.7 (0.8)	17.8 (0.8)	14.3 (0.7)	13.4 (0.8)
읍면	670	34.1 (1.8)	23.4 (1.6)	15.6 (1.6)	13.1 (1.5)	13.7 (1.5)
소득수준 <sup>1)</sup>						
하	829	31.6 (1.9)	22.4 (1.7)	18.7 (1.7)	13.9 (1.5)	13.4 (1.5)
중하	938	30.7 (1.7)	21.5 (1.6)	18.6 (1.6)	14.9 (1.4)	14.3 (1.4)
중상	960	35.9 (1.9)	21.5 (1.5)	17.4 (1.5)	13.4 (1.2)	11.8 (1.4)
상	1,015	34.1 (1.6)	22.2 (1.7)	15.2 (1.3)	14.0 (1.3)	14.5 (1.5)
거주지역(표준화) <sup>2)</sup>						
동	3,088	34.0 (1.0)	21.8 (0.8)	17.3 (0.8)	13.8 (0.7)	13.1 (0.7)
읍면	670	32.4 (1.6)	23.5 (1.8)	15.6 (1.8)	13.6 (1.5)	14.9 (1.7)
소득수준(표준화)						
하	829	32.6 (1.8)	22.3 (1.6)	18.2 (1.6)	13.8 (1.5)	13.1 (1.3)
중하	938	31.5 (1.7)	21.6 (1.6)	18.4 (1.6)	14.4 (1.4)	14.1 (1.3)
중상	960	35.9 (1.8)	21.6 (1.5)	17.4 (1.4)	13.3 (1.2)	11.8 (1.4)
상	1,015	34.7 (1.5)	21.9 (1.6)	14.9 (1.2)	13.7 (1.3)	14.8 (1.5)

1) 소득수준 : 월가구균등화소득(월가구소득/ $\sqrt{\text{가구원수}}$ )을 성별·연령별(5세단위) 사분위로 분류

2) 2005년 추계인구로 연령표준화

3) 분율 0.1%미만으로 표준오차 비제시

\* : 변동계수(coefficient of variation) 25-50%, \*\* : 변동계수 50%이상

제3부

음

주

(계속 : 연간음주자의 일회음주량, 성별, 만19세이상, 사회경제적위치지표별, 2013)

구 분	n	1-2잔	3-4잔	5-6잔	7-9잔	10잔이상
		분율 (표준오차)	분율 (표준오차)	분율 (표준오차)	분율 (표준오차)	분율 (표준오차)
<b>남자</b>						
19세이상	1,871	18.1 (1.1)	20.5 (1.1)	20.3 (1.0)	20.6 (1.0)	20.5 (1.1)
연령(세)						
19-29	288	10.0 (1.9)	18.5 (2.4)	20.4 (2.5)	19.9 (2.8)	31.2 (3.1)
30-39	346	13.8 (2.2)	19.7 (2.4)	15.7 (2.1)	24.2 (2.6)	26.6 (2.6)
40-49	390	16.9 (2.0)	16.4 (2.0)	21.9 (2.2)	24.8 (2.4)	20.1 (2.2)
50-59	355	19.2 (2.4)	21.8 (2.3)	23.4 (2.4)	22.7 (2.2)	13.0 (1.7)
60-69	296	30.2 (2.9)	28.0 (3.1)	25.1 (2.8)	8.8 (1.9)	7.9 (1.4)
70+	196	46.7 (4.3)	31.1 (4.0)	12.0 (2.6)	7.2 (1.8)*	3.0 (1.1)*
19-64	1,529	15.5 (1.0)	19.3 (1.1)	20.8 (1.1)	22.1 (1.1)	22.3 (1.2)
65+	342	41.2 (3.2)	31.9 (3.2)	15.4 (2.3)	7.1 (1.4)	4.4 (1.1)*
거주지역						
동	1,519	17.3 (1.2)	20.3 (1.2)	20.6 (1.2)	21.2 (1.1)	20.5 (1.2)
읍면	352	21.5 (2.3)	21.5 (2.3)	18.6 (2.0)	17.9 (2.5)	20.5 (2.5)
소득수준						
하	428	19.7 (2.1)	22.0 (2.3)	20.3 (2.3)	19.1 (2.1)	18.9 (2.3)
중하	465	15.5 (2.0)	20.9 (2.2)	21.1 (2.1)	21.5 (2.1)	21.0 (2.1)
중상	468	20.7 (2.4)	18.9 (2.1)	20.7 (2.0)	20.0 (2.1)	19.7 (2.3)
상	499	17.2 (1.8)	19.7 (2.3)	19.1 (1.9)	21.5 (2.2)	22.6 (2.5)
거주지역(표준화)						
동	1,519	18.0 (1.3)	20.6 (1.2)	20.3 (1.1)	20.7 (1.1)	20.3 (1.1)
읍면	352	20.1 (2.1)	21.9 (2.5)	18.2 (2.5)	18.0 (2.6)	21.9 (2.7)
소득수준(표준화)						
하	428	20.4 (2.0)	22.2 (2.3)	19.8 (2.2)	19.2 (2.1)	18.4 (1.9)
중하	465	16.2 (2.1)	21.1 (2.2)	21.0 (2.1)	20.8 (2.1)	20.8 (2.0)
중상	468	19.9 (2.2)	18.9 (2.2)	20.5 (2.0)	20.4 (2.1)	20.2 (2.3)
상	499	17.5 (1.7)	19.6 (2.3)	18.3 (1.8)	21.4 (2.2)	23.2 (2.5)
<b>여자</b>						
19세이상	1,887	52.0 (1.2)	23.8 (1.0)	13.8 (1.0)	5.8 (0.6)	4.6 (0.6)
연령(세)						
19-29	322	36.3 (2.6)	19.0 (2.1)	24.2 (2.5)	9.3 (1.7)	11.1 (1.7)
30-39	432	47.8 (2.5)	25.7 (2.3)	12.5 (1.7)	7.7 (1.4)	6.3 (1.3)
40-49	422	51.9 (2.9)	29.2 (2.5)	13.3 (1.8)	3.9 (1.0)	1.7 (0.7)*
50-59	369	56.7 (2.8)	26.8 (2.5)	10.9 (2.1)	4.8 (1.4)*	0.8 (0.4)**
60-69	208	75.6 (3.2)	18.1 (3.0)	4.2 (1.2)**	1.3 (0.8)**	0.8 (0.6)**
70+	134	88.5 (2.9)	10.6 (2.9)*	0.3 (0.3)**	0.6 (0.6)**	0.0 ( - ) <sup>3)</sup>
19-64	1,662	49.0 (1.3)	24.9 (1.1)	14.8 (1.0)	6.3 (0.7)	5.0 (0.6)
65+	225	85.1 (3.0)	11.9 (2.6)	2.3 (0.9)*	0.8 (0.5)**	0.0 ( - )
거주지역						
동	1,569	52.1 (1.4)	23.4 (1.1)	14.2 (1.1)	5.7 (0.7)	4.7 (0.6)
읍면	318	51.7 (2.5)	26.0 (2.2)	11.5 (1.8)	6.5 (1.5)	4.2 (1.3)*
소득수준						
하	401	48.0 (2.9)	22.9 (2.3)	16.6 (2.1)	6.7 (1.5)	5.8 (1.1)
중하	473	50.1 (2.4)	22.3 (1.9)	15.3 (1.9)	6.5 (1.4)	5.8 (1.3)
중상	492	54.2 (2.7)	24.6 (2.5)	13.4 (2.1)	5.5 (1.1)	2.3 (0.7)*
상	516	54.6 (2.2)	25.2 (1.9)	10.6 (1.6)	4.9 (1.1)	4.8 (1.1)
거주지역(표준화)						
동	1,569	53.9 (1.3)	22.8 (1.1)	13.5 (1.0)	5.4 (0.6)	4.5 (0.6)
읍면	318	49.3 (2.3)	26.0 (2.4)	12.2 (1.8)	7.4 (1.8)	5.1 (1.5)*
소득수준(표준화)						
하	401	49.6 (2.7)	22.2 (2.2)	15.8 (1.9)	6.6 (1.4)	5.7 (1.1)
중하	473	51.2 (2.3)	22.2 (1.9)	14.8 (1.8)	6.1 (1.3)	5.7 (1.2)
중상	492	55.4 (2.6)	23.9 (2.3)	13.2 (2.0)	5.3 (1.0)	2.3 (0.7)*
상	516	55.5 (2.1)	24.4 (1.9)	10.5 (1.6)	4.8 (1.1)	4.9 (1.1)

표 1-61. 고위험음주율<sup>1)</sup> : 성별, 만19세이상, 사회경제적위치지표별, 2013

(단위 : %)

구 분	전체		남자		여자	
	n	분율(표준오차)	n	분율(표준오차)	n	분율(표준오차)
19세이상	5,341	11.9 (0.6)	2,255	19.4 (1.0)	3,086	4.8 (0.5)
연령(세)						
19-29	701	14.1 (1.8)	312	18.7 (2.8)	389	8.8 (1.6)
30-39	938	15.6 (1.4)	386	23.7 (2.2)	552	7.6 (1.3)
40-49	1,040	15.1 (1.1)	446	25.9 (2.1)	594	4.4 (0.9)
50-59	1,013	12.1 (1.3)	415	20.3 (2.3)	598	4.2 (1.1)*
60-69	850	4.6 (0.8)	379	8.9 (1.5)	471	0.8 (0.4)**
70+	799	1.7 (0.4)*	317	4.3 (1.1)*	482	0.0 ( - ) <sup>4)</sup>
19-64	4,137	13.6 (0.6)	1,750	21.4 (1.1)	2,387	5.8 (0.6)
65+	1,204	2.3 (0.4)	505	5.3 (1.0)	699	0.1 (0.1)**
거주지역						
동	4,311	12.0 (0.6)	1,804	19.6 (1.1)	2,507	4.8 (0.6)
읍면	1,030	11.5 (1.3)	451	18.2 (2.1)	579	4.8 (0.9)
소득수준 <sup>2)</sup>						
하	1,299	10.7 (1.0)	550	16.7 (1.7)	749	4.9 (0.9)
중하	1,343	12.7 (1.2)	566	19.0 (1.9)	777	6.6 (1.2)
중상	1,314	12.5 (1.2)	546	22.0 (2.2)	768	3.6 (0.7)
상	1,357	11.9 (1.3)	579	19.8 (2.1)	778	4.3 (0.9)
거주지역(표준화) <sup>3)</sup>						
동	4,311	12.4 (0.7)	1,804	19.8 (1.1)	2,507	5.3 (0.6)
읍면	1,030	13.0 (1.5)	451	18.4 (2.4)	579	6.7 (1.3)
소득수준(표준화)						
하	1,299	11.1 (1.0)	550	16.6 (1.7)	749	5.7 (1.1)
중하	1,343	13.1 (1.2)	566	18.9 (1.8)	777	7.2 (1.2)
중상	1,314	13.3 (1.3)	546	23.2 (2.2)	768	3.9 (0.8)
상	1,357	12.8 (1.4)	579	20.6 (2.2)	778	5.1 (1.1)

1) 고위험음주율 : 1회 평균 음주량이 7잔(여자 5잔) 이상이며 주 2회 이상 음주하는 분율

2) 소득수준 : 월가구균등화소득(월가구소득/√가구원수)을 성별·연령별(5세단위) 사분위로 분류

3) 2005년 추계인구로 연령표준화

4) 분율 0.1%미만으로 표준오차 비제시

\* : 변동계수(coefficient of variation) 25-50%, \*\* : 변동계수 50%이상

제3부

음

주

표 1-62. 연간음주자의 고위험음주율<sup>1)</sup> : 성별, 만19세이상, 사회경제적위치지표별, 2013

(단위 : %)

구 분	전체		남자		여자	
	n	분율(표준오차)	n	분율(표준오차)	n	분율(표준오차)
19세이상	3,755	15.9 (0.7)	1,868	22.7 (1.1)	1,887	7.4 (0.7)
연령(세)						
19-29	610	16.0 (1.9)	288	20.3 (3.0)	322	10.5 (1.9)
30-39	778	18.5 (1.6)	346	26.3 (2.4)	432	9.6 (1.6)
40-49	812	19.0 (1.4)	390	29.5 (2.3)	422	6.3 (1.3)
50-59	723	16.5 (1.7)	354	24.0 (2.7)	369	6.7 (1.7)*
60-69	503	7.6 (1.3)	295	11.6 (1.9)	208	1.8 (0.9)**
70+	329	4.2 (1.1)*	195	7.0 (1.8)*	134	0.0 ( - ) <sup>4)</sup>
19-64	3,190	17.1 (0.8)	1,528	24.3 (1.2)	1,662	8.1 (0.8)
65+	565	4.9 (0.9)	340	7.9 (1.5)	225	0.4 (0.4)**
거주지역						
동	3,086	15.8 (0.8)	1,517	22.8 (1.2)	1,569	7.3 (0.8)
읍면	669	16.4 (1.7)	351	22.3 (2.3)	318	8.1 (1.4)
소득수준 <sup>2)</sup>						
하	828	15.6 (1.4)	427	20.6 (2.1)	401	8.7 (1.6)
중하	937	17.0 (1.6)	464	22.4 (2.2)	473	10.1 (1.7)
중상	960	16.2 (1.5)	468	25.2 (2.4)	492	5.3 (1.0)
상	1,014	15.0 (1.5)	498	22.4 (2.4)	516	6.0 (1.3)
거주지역(표준화) <sup>3)</sup>						
동	3,086	15.5 (0.8)	1,517	22.5 (1.2)	1,569	6.9 (0.8)
읍면	669	16.4 (1.7)	351	21.4 (2.6)	318	9.1 (1.6)
소득수준(표준화)						
하	828	15.3 (1.4)	427	20.2 (2.1)	401	8.7 (1.5)
중하	937	16.5 (1.5)	464	21.9 (2.1)	473	9.5 (1.6)
중상	960	16.1 (1.5)	468	25.7 (2.4)	492	5.1 (1.0)
상	1,014	14.8 (1.5)	498	22.5 (2.3)	516	5.9 (1.2)

1) 연간음주자의 고위험음주율 : 연간음주자 중 1회 평균 음주량이 7잔(여자 5잔) 이상이며 주 2회 이상 음주하는 분율

2) 소득수준 : 월가구균등화소득(월가구소득/√가구원수)을 성별·연령별(5세단위) 사분위로 분류

3) 2005년 추계인구로 연령표준화

4) 분율 0.1%미만으로 표준오차 비제시

\* : 변동계수(coefficient of variation) 25-50%, \*\* : 변동계수 50%이상

표 1-63. 월간폭음률<sup>1)</sup> : 성별, 만19세이상, 사회경제적위치지표별, 2013

(단위 : %)

구 분	전체		남자		여자	
	n	분율(표준오차)	n	분율(표준오차)	n	분율(표준오차)
19세이상	5,341	35.8 (0.8)	2,255	52.6 (1.2)	3,086	19.5 (0.9)
연령(세)						
19-29	701	47.4 (2.3)	312	56.2 (3.1)	389	37.2 (2.7)
30-39	938	43.0 (1.7)	386	59.4 (2.8)	552	26.5 (2.0)
40-49	1,040	38.6 (1.6)	446	59.3 (2.7)	594	18.5 (1.9)
50-59	1,013	35.2 (1.7)	415	54.5 (2.7)	598	16.5 (1.9)
60-69	850	22.6 (1.6)	379	41.1 (3.0)	471	6.2 (1.1)
70+	799	8.6 (1.1)	317	19.0 (2.4)	482	2.0 (0.7)*
19-64	4,137	39.8 (0.9)	1,750	56.3 (1.3)	2,387	23.0 (1.0)
65+	1,204	13.0 (1.1)	505	27.2 (2.2)	699	2.9 (0.8)*
거주지역						
동	4,311	35.9 (0.9)	1,804	53.1 (1.3)	2,507	19.6 (1.0)
읍면	1,030	35.2 (2.2)	451	50.7 (3.3)	579	19.5 (2.0)
소득수준 <sup>2)</sup>						
하	1,299	32.3 (1.6)	550	47.4 (2.5)	749	17.8 (1.7)
중하	1,343	38.3 (1.7)	566	53.4 (2.6)	777	23.6 (1.9)
중상	1,314	35.3 (1.8)	546	54.3 (2.7)	768	17.6 (1.7)
상	1,357	37.0 (1.8)	579	55.3 (2.6)	778	19.2 (1.6)
거주지역(표준화) <sup>3)</sup>						
동	4,311	36.8 (0.9)	1,804	53.2 (1.3)	2,507	21.3 (1.0)
읍면	1,030	39.0 (2.3)	451	52.3 (3.7)	579	24.5 (2.4)
소득수준(표준화)						
하	1,299	33.8 (1.6)	550	47.7 (2.6)	749	20.3 (1.8)
중하	1,343	39.2 (1.7)	566	52.7 (2.6)	777	25.9 (2.0)
중상	1,314	37.1 (1.9)	546	56.3 (2.6)	768	19.1 (1.9)
상	1,357	39.1 (1.7)	579	56.4 (2.6)	778	22.4 (1.8)

1) 월간폭음률 : 최근 1년동안 월1회이상 한번의 술자리에서 남자의 경우 7잔(또는 맥주 5캔) 이상, 여자의 경우 5잔(또는 맥주 3캔) 이상 음주한 분율

2) 소득수준 : 월가구균등화소득(월가구소득/ $\sqrt{\text{가구원수}}$ )을 성별·연령별(5세단위) 사분위로 분류

3) 2005년 추계인구로 연령표준화

\* : 변동계수(coefficient of variation) 25-50%

제3부

음

주

표 1-64. 연간음주자의 연간폭음빈도<sup>1)</sup> : 성별, 만19세이상, 사회경제적위치지표별, 2013

(단위 : %)

구 분	n	전혀없다	한달에 1번미만	한달에 1번정도	일주일에 1번정도	거의매일
		분율 (표준오차)	분율 (표준오차)	분율 (표준오차)	분율 (표준오차)	분율 (표준오차)
<b>전체</b> 19세이상	3,755	28.9 (0.8)	23.3 (0.8)	19.5 (0.8)	22.8 (0.8)	5.5 (0.5)
연령(세)						
19-29	610	17.4 (1.7)	28.8 (2.0)	25.7 (2.0)	24.8 (2.1)	3.4 (0.9)*
30-39	778	24.3 (1.7)	24.9 (1.6)	22.6 (1.9)	24.7 (1.8)	3.4 (0.7)
40-49	812	27.6 (1.6)	23.6 (1.6)	18.3 (1.6)	24.5 (1.7)	6.1 (1.0)
50-59	723	32.8 (1.8)	19.4 (1.6)	15.1 (1.6)	23.4 (1.6)	9.4 (1.4)
60-69	503	44.2 (2.4)	18.5 (2.1)	15.0 (1.7)	15.6 (1.8)	6.7 (1.2)
70+	329	64.1 (3.1)	14.6 (2.1)	7.8 (1.6)	9.1 (1.8)	4.5 (1.1)
19-64	3,190	26.0 (0.9)	24.2 (0.8)	20.4 (0.8)	23.9 (0.9)	5.4 (0.5)
65+	565	57.5 (2.5)	14.4 (1.7)	10.7 (1.5)	11.4 (1.5)	6.0 (1.1)
거주지역						
동	3,086	28.9 (0.9)	23.9 (0.8)	19.3 (0.9)	22.5 (0.9)	5.5 (0.5)
읍면	669	29.3 (2.1)	20.9 (2.0)	20.2 (1.5)	24.3 (2.1)	5.4 (1.1)
소득수준 <sup>2)</sup>						
하	828	28.4 (1.8)	24.4 (1.7)	18.1 (1.5)	22.2 (1.7)	6.9 (1.0)
중하	937	26.6 (1.8)	22.2 (1.7)	20.5 (1.6)	23.8 (1.6)	6.9 (1.0)
중상	960	31.7 (1.6)	22.5 (1.4)	18.2 (1.5)	23.3 (1.7)	4.3 (0.8)
상	1,014	28.7 (1.6)	24.8 (1.7)	20.9 (1.8)	21.6 (1.4)	4.0 (0.7)
거주지역(표준화) <sup>3)</sup>						
동	3,086	30.0 (0.9)	23.7 (0.8)	19.1 (0.8)	21.9 (0.9)	5.4 (0.5)
읍면	669	27.5 (1.9)	22.4 (2.3)	21.0 (1.8)	24.3 (1.9)	4.8 (1.0)
소득수준(표준화)						
하	828	29.6 (1.7)	24.1 (1.6)	17.6 (1.4)	21.9 (1.7)	6.7 (0.9)
중하	937	27.5 (1.8)	22.2 (1.7)	20.6 (1.6)	23.0 (1.5)	6.8 (1.0)
중상	960	31.8 (1.6)	22.6 (1.4)	18.2 (1.5)	23.3 (1.8)	4.0 (0.8)
상	1,014	28.9 (1.6)	24.7 (1.7)	20.9 (1.7)	21.6 (1.4)	3.9 (0.7)

1) 연간음주자의 연간폭음빈도 : 연간음주자가 최근 1년간 한번의 술자리에서 남자의 경우 7잔(또는 맥주 5캔) 이상, 여자의 경우 5잔(또는 맥주 3캔) 이상 음주한 빈도

2) 소득수준 : 월가구균등화소득(월가구소득/√가구원수)을 성별·연령별(5세단위) 사분위로 분류

3) 2005년 통계인구로 연령표준화

\* : 변동계수(coefficient of variation) 25-50%, \*\* : 변동계수 50%이상

(계속 : 연간음주자의 연간폭음빈도, 성별, 만19세이상, 사회경제적위치지표별, 2013)

구 분	n	전혀없다	한달에 1번미만	한달에 1번정도	일주일에 1번정도	거의매일
		분율 (표준오차)	분율 (표준오차)	분율 (표준오차)	분율 (표준오차)	분율 (표준오차)
<b>남자</b> 19세이상	1,868	18.6 (1.0)	19.7 (0.9)	21.7 (1.1)	31.8 (1.3)	8.2 (0.7)
연령(세)						
19-29	288	11.8 (2.1)	27.1 (2.7)	26.0 (2.8)	30.9 (3.0)	4.2 (1.2)*
30-39	346	13.7 (2.2)	20.2 (2.5)	24.7 (2.8)	36.2 (3.0)	5.2 (1.2)
40-49	390	18.3 (2.2)	14.4 (1.8)	21.8 (2.2)	36.2 (2.6)	9.3 (1.6)
50-59	354	19.6 (2.3)	15.8 (2.1)	17.1 (2.1)	33.0 (2.5)	14.4 (2.0)
60-69	295	25.8 (2.8)	21.0 (2.8)	20.3 (2.5)	22.2 (2.5)	10.7 (1.9)
70+	195	49.7 (4.1)	19.3 (3.4)	10.4 (2.4)	14.2 (2.7)	6.5 (1.6)
19-64	1,528	16.2 (1.0)	19.8 (1.0)	22.5 (1.2)	33.4 (1.4)	8.1 (0.8)
65+	340	40.5 (3.1)	19.0 (2.4)	14.2 (2.2)	17.1 (2.2)	9.3 (1.7)
거주지역						
동	1,517	18.1 (1.1)	20.3 (1.0)	21.8 (1.3)	31.5 (1.4)	8.3 (0.8)
읍면	351	20.8 (2.5)	17.1 (2.4)	21.0 (2.4)	33.0 (3.0)	8.0 (1.7)
소득수준						
하	427	18.4 (2.1)	23.0 (2.3)	19.0 (2.1)	29.7 (2.6)	9.9 (1.4)
중하	464	17.0 (2.1)	20.1 (2.3)	23.3 (2.2)	30.1 (2.3)	9.5 (1.5)
중상	468	21.4 (2.2)	16.2 (1.8)	19.8 (2.1)	35.0 (2.4)	7.5 (1.4)
상	498	17.1 (1.9)	20.3 (2.3)	24.5 (2.6)	31.9 (2.5)	6.2 (1.2)
거주지역(표준화)						
동	1,517	18.8 (1.2)	20.3 (1.0)	21.9 (1.2)	31.0 (1.4)	8.0 (0.8)
읍면	351	20.0 (2.6)	18.7 (3.1)	21.8 (2.9)	32.5 (2.9)	7.0 (1.4)
소득수준(표준화)						
하	427	19.3 (2.1)	23.0 (2.3)	18.7 (2.0)	29.6 (2.5)	9.5 (1.4)
중하	464	17.7 (2.2)	20.7 (2.3)	23.2 (2.2)	29.2 (2.3)	9.3 (1.3)
중상	468	20.8 (2.0)	16.1 (1.9)	20.0 (2.1)	36.0 (2.4)	7.0 (1.4)
상	498	17.4 (1.8)	20.0 (2.3)	24.5 (2.6)	32.0 (2.4)	6.1 (1.2)
<b>여자</b> 19세이상	1,887	42.0 (1.2)	27.9 (1.2)	16.7 (1.0)	11.4 (0.8)	2.0 (0.4)
연령(세)						
19-29	322	24.6 (2.3)	30.9 (2.7)	25.2 (2.6)	17.0 (2.3)	2.3 (0.9)*
30-39	432	36.4 (2.3)	30.3 (2.1)	20.2 (2.2)	11.8 (1.7)	1.3 (0.7)*
40-49	422	38.9 (2.6)	34.8 (2.7)	14.1 (1.9)	10.2 (1.7)	2.1 (0.7)*
50-59	369	49.9 (3.0)	23.9 (2.5)	12.4 (2.2)	10.8 (1.8)	3.0 (1.2)*
60-69	208	71.7 (3.1)	14.7 (3.1)	7.1 (2.0)*	5.8 (1.6)*	0.7 (0.6)**
70+	134	85.0 (3.6)	7.7 (2.3)*	4.0 (1.9)*	1.7 (1.3)**	1.5 (1.5)**
19-64	1,662	38.3 (1.3)	29.7 (1.3)	17.7 (1.1)	12.2 (0.9)	2.1 (0.4)
65+	225	83.4 (3.0)	7.4 (1.8)	5.3 (1.6)*	2.9 (1.3)*	1.0 (0.9)**
거주지역						
동	1,569	42.2 (1.4)	28.3 (1.3)	16.2 (1.1)	11.3 (0.9)	2.1 (0.5)
읍면	318	41.1 (2.4)	26.0 (3.3)	19.0 (2.3)	12.2 (1.9)	1.6 (0.7)*
소득수준						
하	401	42.1 (2.8)	26.4 (2.4)	16.7 (2.3)	11.8 (1.9)	2.9 (1.0)*
중하	473	38.8 (2.4)	24.9 (2.3)	17.0 (2.1)	15.9 (1.9)	3.5 (1.0)*
중상	492	44.2 (2.5)	29.9 (2.1)	16.2 (2.3)	9.3 (1.5)	0.4 (0.2)**
상	516	42.6 (2.2)	30.2 (2.4)	16.6 (1.9)	9.2 (1.5)	1.4 (0.7)*
거주지역(표준화)						
동	1,569	44.2 (1.3)	27.4 (1.3)	15.6 (1.0)	10.8 (0.9)	2.0 (0.5)
읍면	318	37.9 (1.9)	27.7 (3.4)	19.9 (2.8)	12.9 (2.2)	1.6 (0.7)*
소득수준(표준화)						
하	401	43.8 (2.5)	25.6 (2.4)	16.1 (2.2)	11.6 (1.8)	2.8 (0.9)*
중하	473	40.1 (2.3)	24.2 (2.2)	17.2 (2.0)	15.1 (1.8)	3.5 (1.1)*
중상	492	45.6 (2.3)	29.3 (2.0)	15.7 (2.1)	8.9 (1.5)	0.4 (0.2)**
상	516	43.2 (2.0)	29.9 (2.3)	16.3 (1.9)	9.3 (1.5)	1.4 (0.6)*

제3부

음

주

표 1-65. 평생음주자의 문제음주율<sup>1)</sup> 알코올남용률<sup>2)</sup> 알코올의존율<sup>3)</sup> : 성별, 만19세이상, 사회경제적위치지표별, 2013

(단위 : %)

구 분	전체					남자					여자				
	정상음주율 <sup>4)</sup> 문제음주율 알코올남용률 알코올의존율					정상음주율 문제음주율 알코올남용률 알코올의존율					정상음주율 문제음주율 알코올남용률 알코올의존율				
	n	분율(표준오차)	분율(표준오차)	분율(표준오차)	분율(표준오차)	n	분율(표준오차)	분율(표준오차)	분율(표준오차)	분율(표준오차)	n	분율(표준오차)	분율(표준오차)	분율(표준오차)	분율(표준오차)
19세이상	4,617	65.6(0.8)	22.8(0.7)	5.9(0.4)	5.7(0.4)	2,155	48.4(1.2)	32.7(1.2)	9.8(0.7)	9.1(0.6)	2,462	84.8(0.9)	11.7(0.8)	1.6(0.3)	1.9(0.3)
연령(세)															
19-29	664	59.4(2.1)	30.5(2.0)	4.7(1.0)	5.4(1.0)	301	49.0(3.0)	37.9(3.2)	6.8(1.6)	6.3(1.5)	363	71.8(2.4)	21.7(2.3)	2.2(0.9)*	4.3(1.1)*
30-39	896	61.2(1.7)	27.0(1.7)	6.3(0.9)	5.4(0.8)	372	41.2(2.7)	39.4(2.8)	10.8(1.6)	8.6(1.4)	524	81.4(1.9)	14.5(1.7)	1.9(0.7)*	2.2(0.8)*
40-49	953	65.6(1.6)	19.9(1.4)	8.4(1.1)	6.2(0.8)	432	44.3(2.7)	30.8(2.4)	14.3(2.0)	10.6(1.5)	521	88.7(1.5)	8.0(1.2)	1.9(0.8)*	1.4(0.6)*
50-59	873	63.8(1.7)	22.0(1.5)	6.3(0.9)	8.0(1.1)	401	43.7(2.6)	31.7(2.4)	10.4(1.5)	14.2(1.8)	472	87.1(1.8)	10.7(1.7)	1.4(0.6)*	0.8(0.5)**
60-69	689	74.9(1.8)	16.1(1.6)	4.4(0.8)	4.6(0.9)	364	57.7(2.8)	26.9(2.7)	7.4(1.4)	8.0(1.6)	325	95.6(1.1)	3.2(0.9)*	0.7(0.5)**	0.5(0.4)**
70+	542	87.4(1.7)	8.8(1.4)	2.2(0.7)*	1.7(0.6)*	285	77.3(2.8)	15.6(2.2)	4.2(1.3)*	2.9(1.1)*	257	98.5(0.8)	1.1(0.8)**	0.0( - ) <sup>7)</sup>	0.3(0.3)**
19-64	3,760	63.4(0.9)	24.3(0.8)	6.3(0.4)	6.1(0.4)	1,691	45.6(1.4)	34.4(1.4)	10.3(0.8)	9.7(0.7)	2,069	83.2(1.0)	13.0(0.9)	1.8(0.4)	2.1(0.4)
65+	857	82.1(1.5)	11.7(1.2)	3.4(0.7)	2.8(0.8)*	464	69.0(2.4)	20.0(2.0)	6.1(1.3)	4.9(1.4)*	393	97.7(0.8)	1.8(0.7)*	0.2(0.2)**	0.3(0.2)**
거주지역															
동	3,770	65.8(0.9)	22.8(0.8)	5.8(0.5)	5.6(0.4)	1,733	48.3(1.4)	33.1(1.4)	9.5(0.8)	9.1(0.7)	2,037	84.9(1.0)	11.5(0.9)	1.7(0.4)	1.9(0.4)
읍면	847	64.8(2.0)	22.7(2.1)	6.6(0.8)	6.0(0.8)	422	48.9(2.8)	30.9(2.7)	10.9(1.3)	9.4(1.3)	425	84.5(2.1)	12.5(1.9)	1.3(0.6)*	1.8(0.7)*
소득수준 <sup>5)</sup>															
하	1,114	68.6(1.7)	20.4(1.4)	6.1(0.9)	4.9(0.7)	527	52.8(2.5)	29.0(2.1)	10.6(1.5)	7.6(1.3)	587	86.5(1.7)	10.8(1.6)	0.9(0.4)*	1.8(0.7)*
중하	1,149	62.9(1.7)	24.3(1.6)	6.1(0.9)	6.7(0.9)	539	47.7(2.5)	33.7(2.4)	8.0(1.4)	10.6(1.4)	610	80.5(2.0)	13.5(1.6)	3.9(1.0)*	2.1(0.7)*
중상	1,143	66.5(1.8)	22.4(1.6)	6.0(0.8)	5.2(0.8)	527	48.1(2.5)	33.0(2.4)	10.3(1.3)	8.6(1.3)	616	86.5(1.7)	10.7(1.5)	1.3(0.5)*	1.4(0.6)*
상	1,188	64.8(1.6)	23.7(1.6)	5.5(0.8)	6.1(0.8)	550	45.7(2.6)	34.5(2.6)	10.2(1.6)	9.6(1.3)	638	85.6(1.8)	11.9(1.6)	0.3(0.2)**	2.1(0.8)*
거주지역(표준화) <sup>6)</sup>															
동	3,770	66.0(0.9)	22.8(0.8)	5.7(0.5)	5.5(0.4)	1,733	48.5(1.4)	33.2(1.4)	9.5(0.8)	8.8(0.7)	2,037	84.8(0.9)	11.6(0.9)	1.7(0.4)	1.9(0.4)
읍면	847	63.7(1.8)	24.0(2.0)	6.6(0.9)	5.8(0.8)	422	49.2(2.8)	31.3(2.9)	10.7(1.6)	8.7(1.2)	425	82.2(2.1)	14.6(2.0)	1.3(0.6)*	2.0(0.8)*
소득수준(표준화)															
하	1,114	68.3(1.7)	20.8(1.4)	6.1(0.9)	4.8(0.7)	527	52.4(2.5)	29.5(2.2)	10.7(1.6)	7.4(1.2)	587	85.7(1.8)	11.3(1.6)	1.0(0.4)*	2.0(0.7)*
중하	1,149	63.3(1.7)	24.3(1.6)	6.0(0.9)	6.4(0.8)	539	48.4(2.6)	33.7(2.5)	7.9(1.4)	10.0(1.3)	610	80.4(1.9)	13.5(1.6)	3.9(1.0)*	2.2(0.7)*
중상	1,143	66.0(1.8)	22.8(1.6)	6.0(0.8)	5.2(0.8)	527	46.8(2.5)	34.0(2.5)	10.5(1.4)	8.7(1.4)	616	86.3(1.7)	11.0(1.6)	1.3(0.5)*	1.4(0.6)*
상	1,188	64.4(1.6)	24.1(1.6)	5.5(0.8)	6.0(0.8)	550	45.4(2.6)	34.8(2.6)	10.3(1.6)	9.4(1.3)	638	84.8(1.7)	12.6(1.6)	0.3(0.2)**	2.3(0.8)*

1) 평생음주자의 문제음주율 : 평생음주자 중 AUDIT 점수가 총점 8점 이상 15점 이하에 해당하는 분율

2) 평생음주자의 알코올남용률 : 평생음주자 중 AUDIT 10문항에서 총점 16점 이상 19점 이하에 해당하는 분율

3) 평생음주자의 알코올의존율 : 평생음주자 중 AUDIT 10문항에서 총점 20점 이상에 해당하는 분율

4) 평생음주자의 정상음주율 : 평생음주자 중 AUDIT 점수가 총점 7점 이하에 해당하는 분율

5) 소득수준 : 월가구균등화소득(월가구소득/√가구원수)을 성별·연령별(5세단위) 사분위로 분류

6) 2005년 추계인구로 연령표준화

7) 분율 0.1%미만으로 표준오차 비제시

\* : 변동계수(coefficient of variation) 25-50%, \*\* : 변동계수 50%이상



표 1-66. 평생음주자의 연간음주문제상담경험률<sup>1)</sup> : 성별, 만19세이상, 사회경제적위치지표별, 2013  
(단위 : %)

구 분	전체		남자		여자	
	n	분율(표준오차)	n	분율(표준오차)	n	분율(표준오차)
19세이상	4,623	2.4 (0.3)	2,158	2.1 (0.3)	2,465	2.7 (0.4)
연령(세)						
19-29	664	1.0 (0.4)*	301	0.6 (0.6)**	363	1.5 (0.6)*
30-39	896	1.1 (0.3)*	372	0.5 (0.4)**	524	1.7 (0.6)*
40-49	953	3.2 (0.5)	432	2.9 (0.8)*	521	3.6 (0.8)
50-59	876	3.4 (0.6)	402	3.5 (1.0)*	474	3.3 (0.8)
60-69	691	3.7 (0.9)	365	3.6 (1.1)*	326	3.9 (1.2)*
70+	543	2.8 (0.9)*	286	2.5 (1.0)*	257	3.2 (1.4)*
19-64	3,764	2.3 (0.3)	1,692	2.0 (0.4)	2,072	2.6 (0.4)
65+	859	3.2 (0.8)*	466	2.8 (0.9)*	393	3.6 (1.2)*
거주지역						
동	3,774	2.4 (0.3)	1,735	2.2 (0.4)	2,039	2.6 (0.4)
읍면	849	2.3 (0.6)*	423	1.4 (0.5)*	426	3.4 (1.1)*
소득수준 <sup>2)</sup>						
하	1,116	2.8 (0.5)	528	3.0 (0.8)*	588	2.6 (0.7)*
중하	1,151	2.3 (0.4)	540	1.4 (0.5)*	611	3.2 (0.7)
중상	1,143	1.5 (0.4)*	527	1.1 (0.4)*	616	1.9 (0.5)*
상	1,190	3.0 (0.6)	551	3.0 (1.0)*	639	3.1 (0.8)*
거주지역(표준화) <sup>3)</sup>						
동	3,774	2.3 (0.3)	1,735	2.2 (0.4)	2,039	2.5 (0.4)
읍면	849	2.0 (0.6)*	423	1.0 (0.4)*	426	3.3 (1.1)*
소득수준(표준화)						
하	1,116	2.6 (0.5)	528	2.8 (0.7)*	588	2.5 (0.6)
중하	1,151	2.1 (0.4)	540	1.3 (0.4)*	611	3.1 (0.6)
중상	1,143	1.4 (0.4)*	527	1.0 (0.5)*	616	1.9 (0.5)*
상	1,190	2.9 (0.6)	551	2.7 (0.9)*	639	3.1 (0.8)*

1) 평생음주자의 연간음주문제상담경험률 : 평생음주자 중 최근 1년 동안 음주문제로 상담을 받아본 적이 있는 분율

2) 소득수준 : 월가구균등화소득(월가구소득/ $\sqrt{\text{가구원수}}$ )을 성별·연령별(5세단위) 사분위로 분류

3) 2005년 추계인구로 연령표준화

\* : 변동계수(coefficient of variation) 25-50%, \*\* : 변동계수 50%이상

제3부

음

주

표 1-67. 연간음주운전경험률 : 성별, 만19세이상, 사회경제적위치지표별, 2013

(단위 : %)

구 분	자동차 또는 오토바이 <sup>1)</sup>		자동차 <sup>2)</sup>		오토바이 <sup>3)</sup>		자전거 <sup>4)</sup>	
	n	분율 (표준오차)	n	분율 (표준오차)	n	분율 (표준오차)	n	분율 (표준오차)
전체 19세이상	2,828	12.9 (0.8)	2,731	12.5 (0.8)	290	11.5 (2.0)	1,217	9.5 (1.0)
연령(세)								
19-29	302	9.5 (1.9)	284	8.7 (1.9)	55	6.8 (3.6)**	222	6.0 (2.0)*
30-39	658	12.0 (1.7)	658	11.6 (1.6)	38	11.5 (6.3)**	203	6.2 (1.8)*
40-49	749	13.1 (1.6)	739	12.9 (1.6)	45	8.9 (4.6)**	266	6.3 (1.4)
50-59	612	15.0 (1.5)	601	14.6 (1.6)	56	17.2 (5.3)*	223	15.6 (2.9)
60-69	350	15.6 (2.1)	332	14.9 (2.1)	42	22.1 (6.6)*	177	16.1 (3.1)
70+	157	13.8 (3.4)*	117	15.0 (3.9)*	54	7.4 (3.5)*	126	16.7 (3.2)
19-64	2,523	12.7 (0.8)	2,478	12.3 (0.8)	212	11.3 (2.3)	998	8.5 (1.1)
65+	305	16.2 (2.9)	253	16.5 (3.0)	78	12.5 (4.6)*	219	17.6 (2.7)
거주지역								
동	2,244	11.6 (0.8)	2,179	11.2 (0.8)	205	10.1 (2.1)	938	9.5 (1.1)
읍면	584	18.1 (1.8)	552	17.9 (2.0)	85	15.6 (5.1)*	279	9.7 (2.8)*
소득수준 <sup>5)</sup>								
하	557	12.4 (1.5)	528	11.7 (1.6)	85	12.5 (3.6)*	287	10.9 (2.0)
중하	658	11.6 (1.5)	630	11.2 (1.5)	73	10.2 (4.6)*	290	7.2 (1.7)
중상	756	12.0 (1.4)	733	11.6 (1.5)	71	12.0 (4.0)*	321	9.2 (2.0)
상	844	14.9 (1.7)	828	14.7 (1.7)	59	10.1 (3.5)*	312	10.3 (2.1)
거주지역(표준화) <sup>6)</sup>								
동	2,244	11.4 (0.9)	2,179	11.2 (0.9)	205	10.8 (2.2)	938	9.8 (1.0)
읍면	584	16.5 (2.0)	552	16.3 (2.1)	85	- <sup>7)</sup>	279	8.7 (3.0)*
소득수준(표준화)								
하	557	12.7 (1.7)	528	- -	85	- -	287	10.8 (2.0)
중하	658	10.8 (1.5)	630	10.2 (1.5)	73	- -	290	7.6 (1.6)
중상	756	11.6 (1.5)	733	11.3 (1.5)	71	- -	321	8.9 (2.0)
상	844	14.8 (1.8)	828	14.6 (1.8)	59	- -	312	10.4 (1.9)

1) 자동차 또는 오토바이 운전자의 연간음주운전경험률 : 최근 1년 동안 자동차 또는 오토바이를 운전한 사람 중 조금이라도 술을 마신 후 자동차 또는 오토바이를 운전한 적이 있는 분율

2) 자동차 운전자의 연간음주운전경험률 : 최근 1년 동안 자동차를 운전한 사람 중 조금이라도 술을 마신 후 자동차를 운전한 적이 있는 분율

3) 오토바이 운전자의 연간음주운전경험률 : 최근 1년 동안 오토바이를 운전한 사람 중 조금이라도 술을 마신 후 오토바이를 운전한 적이 있는 분율

4) 자전거 운전자의 연간음주운전경험률 : 최근 1년 동안 자전거를 운전한 사람 중 조금이라도 술을 마신 후 자전거를 운전한 적이 있는 분율

5) 소득수준 : 월가구균등화소득(월가구소득/√가구원수)을 성별·연령별(5세단위) 사분위로 분류

6) 2005년 추계인구로 연령표준화

7) 연령대별 자료수(n)가 20명 미만으로 연령표준화 결과 비제시

8) 분율 0.1%미만으로 표준오차 비제시

9) 자료수(n)가 20명 미만으로 결과 비제시

\* : 변동계수(coefficient of variation) 25-50%, \*\* : 변동계수 50%이상

(계속 : 연간음주운전경험률, 성별, 만19세이상, 사회경제적위치지표별, 2013)

구 분	자동차 또는 오토바이		자동차		오토바이		자전거	
	n	분율 (표준오차)	n	분율 (표준오차)	n	분율 (표준오차)	n	분율 (표준오차)
<b>남자</b> 19세이상	1,716	16.4 (1.1)	1,650	15.7 (1.1)	229	14.4 (2.5)	775	12.8 (1.4)
연령(세)								
19-29	167	10.6 (2.6)	156	9.0 (2.5)*	40	9.0 (4.7)**	132	7.8 (2.9)*
30-39	346	16.1 (2.5)	346	15.5 (2.4)	29	14.3 (7.8)**	103	8.6 (2.7)*
40-49	413	16.6 (2.1)	409	16.0 (2.1)	35	11.0 (5.5)**	154	9.9 (2.2)
50-59	370	19.4 (2.2)	365	18.7 (2.2)	41	22.9 (6.8)*	148	18.4 (3.6)
60-69	274	19.0 (2.5)	261	18.0 (2.6)	37	24.8 (7.3)*	135	20.5 (4.0)
70+	146	14.7 (3.7)	113	15.6 (4.1)*	47	8.2 (3.8)*	103	19.9 (3.7)
19-64	1,446	16.2 (1.1)	1,422	15.4 (1.2)	161	14.5 (2.9)	600	11.4 (1.5)
65+	270	18.2 (3.2)	228	18.3 (3.4)	68	13.9 (4.9)*	175	22.0 (3.3)
거주지역								
동	1,350	14.5 (1.1)	1,305	13.7 (1.1)	164	12.4 (2.6)	590	13.0 (1.5)
읍면	366	23.8 (2.7)	345	23.2 (2.9)	65	20.6 (6.4)*	185	12.3 (3.6)*
소득수준								
하	367	15.6 (2.0)	344	14.6 (2.0)	72	15.1 (4.2)*	191	14.2 (2.7)
중하	429	13.6 (1.8)	412	12.8 (1.8)	55	13.6 (5.9)*	183	9.2 (2.3)
중상	432	16.6 (2.0)	417	15.9 (2.1)	57	14.1 (4.6)*	196	13.9 (2.9)
상	479	18.8 (2.4)	469	18.3 (2.4)	43	13.6 (5.0)*	199	13.0 (2.7)
거주지역(표준화)								
동	1,350	14.0 (1.2)	1,305	13.3 (1.2)	164	12.8 (2.7)	590	12.8 (1.5)
읍면	366	- -	345	- -	65	- -	185	- -
소득수준(표준화)								
하	367	15.4 (2.1)	344	- -	72	- -	191	14.2 (2.7)
중하	429	12.8 (1.8)	412	11.4 (1.7)	55	- -	183	- -
중상	432	15.6 (2.1)	417	15.1 (2.2)	57	- -	196	13.3 (3.1)
상	479	18.1 (2.4)	469	17.5 (2.4)	43	- -	199	- -
<b>여자</b> 19세이상	1,112	6.2 (0.8)	1,081	6.4 (0.8)	61	0.0 ( - ) <sup>§</sup>	442	2.6 (1.0)*
연령(세)								
19-29	135	7.6 (2.7)*	128	8.2 (2.9)*	15	- -	90	2.5 (2.0)**
30-39	312	5.4 (1.4)*	312	5.4 (1.4)*	9	- -	100	2.6 (1.6)**
40-49	336	7.6 (1.7)	330	7.8 (1.7)	10	- -	112	0.4 (0.4)**
50-59	242	5.3 (1.5)*	236	5.5 (1.6)*	15	- -	75	7.9 (4.2)**
60-69	76	1.1 (1.0)**	71	1.2 (1.1)**	5	- -	42	0.0 ( - )
70+	11	- <sup>§</sup>	4	- -	7	- -	23	2.3 (2.2)**
19-64	1,077	6.3 (0.8)	1,056	6.5 (0.8)	51	0.0 ( - )	398	2.7 (1.0)*
65+	35	0.0 ( - )	25	0.0 ( - )	10	- -	44	1.1 (1.1)**
거주지역								
동	894	6.0 (0.9)	874	6.2 (0.9)	41	0.0 ( - )	348	2.4 (1.0)*
읍면	218	6.7 (1.4)	207	7.1 (1.4)	20	0.0 ( - )	94	3.7 (2.6)**
소득수준								
하	190	4.6 (1.4)*	184	4.7 (1.5)*	13	- -	96	2.6 (2.5)**
중하	229	7.1 (2.0)*	218	7.5 (2.1)*	18	- -	107	3.2 (1.9)**
중상	324	3.8 (1.2)*	316	3.9 (1.3)*	14	- -	125	0.7 (0.7)**
상	365	8.6 (1.7)	359	8.8 (1.7)	16	- -	113	4.2 (2.4)**
거주지역(표준화)								
동	894	- -	874	- -	41	- -	348	- -
읍면	218	- -	207	- -	20	- -	94	- -
소득수준(표준화)								
하	190	- -	184	- -	13	- -	96	- -
중하	229	- -	218	- -	18	- -	107	- -
중상	324	- -	316	- -	14	- -	125	- -
상	365	- -	359	- -	16	- -	113	- -

제3부

음

주

표 1-68. 연간음주운전차량동승률<sup>1)</sup> : 성별, 만19세이상, 사회경제적위치지표별, 2013

(단위 : %)

구 분	전체		남자		여자	
	n	분율(표준오차)	n	분율(표준오차)	n	분율(표준오차)
19세이상	5,342	14.2 (0.6)	2,256	16.0 (0.9)	3,086	12.4 (0.7)
연령(세)						
19-29	701	17.6 (1.6)	312	15.6 (2.2)	389	19.9 (2.2)
30-39	938	18.9 (1.5)	386	18.7 (2.0)	552	19.1 (2.2)
40-49	1,040	16.0 (1.3)	446	17.6 (2.0)	594	14.5 (1.5)
50-59	1,014	12.8 (1.3)	416	17.0 (2.0)	598	8.7 (1.3)
60-69	850	8.2 (0.9)	379	13.0 (1.7)	471	3.9 (0.9)
70+	799	3.9 (0.8)	317	8.0 (1.6)	482	1.3 (0.7)**
19-64	4,138	15.7 (0.7)	1,751	16.9 (1.0)	2,387	14.6 (0.8)
65+	1,204	5.3 (0.8)	505	10.3 (1.5)	699	1.8 (0.6)*
거주지역						
동	4,311	13.4 (0.6)	1,804	14.9 (1.0)	2,507	12.0 (0.7)
읍면	1,031	17.7 (1.6)	452	20.8 (1.5)	579	14.6 (2.2)
소득수준 <sup>2)</sup>						
하	1,300	12.4 (1.1)	551	15.0 (1.7)	749	9.9 (1.3)
중하	1,344	15.2 (1.2)	567	17.4 (1.7)	777	13.2 (1.6)
중상	1,313	13.9 (1.0)	545	15.6 (1.7)	768	12.4 (1.4)
상	1,357	14.9 (1.3)	579	15.6 (1.9)	778	14.3 (1.4)
거주지역(표준화) <sup>3)</sup>						
동	4,311	13.9 (0.6)	1,804	15.1 (1.0)	2,507	13.1 (0.8)
읍면	1,031	19.6 (1.9)	452	20.7 (1.8)	579	18.6 (2.8)
소득수준(표준화)						
하	1,300	12.8 (1.1)	551	14.9 (1.7)	749	11.0 (1.5)
중하	1,344	16.1 (1.2)	567	17.7 (1.7)	777	14.7 (1.7)
중상	1,313	14.5 (1.1)	545	15.6 (1.8)	768	13.4 (1.5)
상	1,357	16.0 (1.4)	579	15.8 (2.0)	778	16.7 (1.6)

1) 연간음주운전차량동승률: 최근 1년 동안 조금이라도 술을 마신 사람이 운전하는 차량에 동승한 적이 있는 분율

2) 소득수준 : 월가구균등화소득(월가구소득/√가구원수)을 성별·연령별(5세단위) 사분위로 분류

3) 2005년 추계인구로 연령표준화

\* : 변동계수(coefficient of variation) 25-50%, \*\* : 변동계수 50%이상

표 1-69. 신체활동실천율(중등도이상) : 성별, 만19세이상, 사회경제적위치지표별, 2013

(단위 : %)

구 분	중등도이상 <sup>1)</sup>						중등도이상(걷기포함) <sup>2)</sup>					
	전체		남자		여자		전체		남자		여자	
	n	분율(표준오차)	n	분율(표준오차)	n	분율(표준오차)	n	분율(표준오차)	n	분율(표준오차)	n	분율(표준오차)
19세이상	5,330	19.9(0.7)	2,253	24.6(1.1)	3,077	15.4(0.7)	5,327	46.5(0.9)	2,253	51.6(1.3)	3,074	41.6(1.1)
연령(세)												
19-29	701	26.0(2.0)	312	32.8(3.1)	389	18.1(2.2)	700	56.7(2.3)	312	65.3(3.0)	388	46.7(3.2)
30-39	937	21.2(1.7)	386	27.0(2.7)	551	15.4(1.7)	937	45.7(1.9)	386	50.9(2.9)	551	40.4(2.4)
40-49	1,040	20.5(1.6)	446	21.7(2.5)	594	19.4(1.8)	1,040	46.6(1.9)	446	45.7(2.8)	594	47.4(2.3)
50-59	1,012	19.9(1.3)	414	23.5(2.4)	598	16.4(1.7)	1,012	42.3(1.7)	414	45.5(2.9)	598	39.2(2.2)
60-69	847	13.7(1.3)	378	16.7(1.7)	469	11.0(1.6)	847	41.3(2.0)	378	45.8(2.8)	469	37.3(2.6)
70+	793	11.0(1.3)	317	17.5(2.8)	476	6.7(1.3)	791	41.9(2.1)	317	54.6(3.2)	474	33.6(2.7)
19-64	4,135	21.3(0.8)	1,749	25.5(1.3)	2,386	17.0(0.9)	4,134	47.3(1.0)	1,749	51.6(1.4)	2,385	42.9(1.3)
65+	1,195	12.0(1.0)	504	18.3(2.0)	691	7.6(1.2)	1,193	42.1(1.6)	504	51.6(2.4)	689	35.2(2.1)
거주지역												
동	4,301	20.1(0.8)	1,801	24.4(1.2)	2,500	16.1(0.9)	4,300	47.7(1.0)	1,801	52.6(1.4)	2,499	43.1(1.4)
읍면	1,029	18.9(1.3)	452	25.5(2.2)	577	12.2(1.2)	1,027	41.0(1.7)	452	47.3(2.3)	575	34.6(1.7)
소득수준 <sup>3)</sup>												
하	1,295	17.8(1.4)	549	22.9(2.2)	746	12.9(1.5)	1,294	44.0(1.8)	549	48.7(2.7)	745	39.5(2.3)
중하	1,341	20.1(1.3)	567	23.9(2.2)	774	16.4(1.5)	1,340	45.2(1.6)	567	47.8(2.6)	773	42.6(2.1)
중상	1,311	20.0(1.3)	544	24.5(2.0)	767	15.8(1.8)	1,310	47.3(1.7)	544	51.9(2.5)	766	43.1(2.4)
상	1,355	21.8(1.4)	579	27.3(2.2)	776	16.6(1.5)	1,355	49.4(1.5)	579	58.0(2.2)	776	41.0(1.9)
거주지역(표준화) <sup>4)</sup>												
동	4,301	20.5(0.8)	1,801	24.5(1.2)	2,500	16.5(0.9)	4,300	48.2(1.0)	1,801	52.8(1.4)	2,499	43.7(1.4)
읍면	1,029	21.0(1.8)	452	29.1(2.9)	577	12.5(1.5)	1,027	43.1(2.2)	452	49.9(3.0)	575	36.3(2.2)
소득수준(표준화)												
하	1,295	18.7(1.4)	549	23.6(2.2)	746	13.6(1.7)	1,294	45.0(1.8)	549	49.4(2.5)	745	40.5(2.4)
중하	1,341	20.5(1.4)	567	23.6(2.3)	774	17.2(1.6)	1,340	45.5(1.7)	567	48.1(2.6)	773	43.1(2.2)
중상	1,311	20.5(1.4)	544	25.2(2.1)	767	16.2(1.9)	1,310	48.2(1.8)	544	52.5(2.5)	766	44.2(2.5)
상	1,355	22.4(1.5)	579	27.5(2.1)	776	17.2(1.6)	1,355	50.0(1.5)	579	58.1(2.2)	776	41.7(2.0)

1) 중등도이상 신체활동실천율 : 최근 1주일 동안 격렬한 신체활동을 1회 10분 이상, 1일 총 20분 이상, 주 3일 이상 실천 또는 중등도 신체활동을 1회 10분 이상, 1일 총 30분 이상, 주 5일이상 실천한 분율

2) 중등도이상(걷기포함) 신체활동실천율 : 최근 1주일 동안 격렬한 신체활동을 1회 10분 이상, 1일 총 20분 이상, 주 3일 이상 실천 또는 중등도 신체활동을 1회 10분 이상, 1일 총 30분 이상, 주 5일이상 실천 또는 걷기를 1회 10분 이상, 1일 총 30분 이상 주 5일 이상 실천한 분율

3) 소득수준 : 월가구균등화소득(월가구소득/ $\sqrt{\text{가구원수}}$ )을 성별·연령별(5세단위) 사분위로 분류

4) 2005년 추계인구로 연령표준화

제3부

신  
동  
체  
활

표 1-70. 신체활동실천율(격렬한, 중등도) : 성별, 만19세이상, 사회경제적위치지표별, 2013

(단위 : %)

구 분	격렬한 <sup>1)</sup>						중등도 <sup>2)</sup>					
	전체		남자		여자		전체		남자		여자	
	n	분율(표준오차)	n	분율(표준오차)	n	분율(표준오차)	n	분율(표준오차)	n	분율(표준오차)	n	분율(표준오차)
19세이상	5,335	17.1(0.6)	2,253	21.2(1.0)	3,082	13.3(0.7)	5,331	6.7(0.5)	2,253	8.9(0.9)	3,078	4.5(0.4)
연령(세)												
19-29	701	23.3(1.8)	312	28.7(2.6)	389	16.9(2.1)	701	8.3(1.5)	312	12.6(2.5)	389	3.3(1.1)*
30-39	938	18.5(1.6)	386	23.1(2.5)	552	13.9(1.6)	937	8.1(1.1)	386	11.8(1.9)	551	4.5(1.2)*
40-49	1,040	18.7(1.4)	446	20.3(2.3)	594	17.1(1.7)	1,040	5.7(0.8)	446	5.1(1.1)	594	6.3(1.2)
50-59	1,012	16.6(1.2)	414	19.5(2.2)	598	13.8(1.6)	1,012	6.4(1.0)	414	7.6(1.7)	598	5.3(1.0)
60-69	847	11.0(1.1)	378	14.0(1.5)	469	8.4(1.5)	847	5.1(0.8)	378	7.2(1.4)	469	3.3(0.8)
70+	797	7.0(1.0)	317	11.8(2.1)	480	3.9(1.0)*	794	4.6(1.0)	317	6.7(1.8)*	477	3.2(1.0)*
19-64	4,136	18.6(0.7)	1,749	22.3(1.1)	2,387	14.9(0.8)	4,135	7.0(0.5)	1,749	9.2(1.0)	2,386	4.9(0.5)
65+	1,199	8.6(0.9)	504	13.4(1.6)	695	5.2(1.0)	1,196	4.5(0.7)	504	6.8(1.3)	692	2.8(0.7)*
거주지역												
동	4,304	17.8(0.7)	1,801	21.7(1.2)	2,503	14.1(0.8)	4,302	6.4(0.5)	1,801	8.4(0.9)	2,501	4.5(0.5)
읍면	1,031	14.3(1.2)	452	19.0(1.9)	579	9.5(1.1)	1,029	7.9(1.2)	452	10.9(2.4)	577	4.8(1.0)
소득수준 <sup>3)</sup>												
하	1,296	14.9(1.3)	549	19.4(2.1)	747	10.6(1.4)	1,296	7.4(1.1)	549	10.3(1.9)	747	4.5(1.0)
중하	1,343	17.7(1.2)	567	21.1(2.1)	776	14.3(1.5)	1,341	6.2(0.8)	567	7.6(1.4)	774	4.8(0.8)
중상	1,312	17.2(1.2)	544	20.7(1.9)	768	13.9(1.6)	1,311	6.8(0.9)	544	9.2(1.5)	767	4.5(0.9)
상	1,356	19.0(1.3)	579	23.6(2.1)	777	14.4(1.4)	1,355	6.4(0.8)	579	8.4(1.3)	776	4.4(0.8)
거주지역(표준화) <sup>4)</sup>												
동	4,304	18.2(0.8)	1,801	21.8(1.1)	2,503	14.6(0.9)	4,302	6.5(0.5)	1,801	8.5(0.9)	2,501	4.5(0.5)
읍면	1,031	16.3(1.5)	452	21.9(2.5)	579	10.6(1.3)	1,029	8.5(1.7)	452	12.1(3.1)*	577	4.7(1.1)
소득수준(표준화)												
하	1,296	15.9(1.3)	549	20.1(2.1)	747	11.5(1.5)	1,296	8.0(1.2)	549	11.0(2.0)	747	4.5(1.0)
중하	1,343	18.1(1.3)	567	20.8(2.1)	776	15.2(1.5)	1,341	6.2(0.8)	567	7.4(1.3)	774	5.0(0.9)
중상	1,312	17.8(1.3)	544	21.5(2.0)	768	14.3(1.7)	1,311	6.9(0.9)	544	9.5(1.6)	767	4.4(1.0)
상	1,356	19.6(1.3)	579	24.0(2.0)	777	15.2(1.5)	1,355	6.5(0.9)	579	8.6(1.4)	776	4.3(0.8)

1) 격렬한 신체활동실천율 : 최근 1주일 동안 평소보다 몸이 매우 힘들거나 숨이 많이 가쁜 격렬한 신체활동을 1회 10분 이상, 1일 총 20분 이상, 주 3일 이상 실천한 분율

2) 중등도 신체활동실천율 : 최근 1주일 동안 평소보다 몸이 조금 힘들거나 숨이 약간 가쁜 중등도 신체활동을 1회 10분 이상, 1일 총 30분 이상, 주 5일 이상 실천한 분율

3) 소득수준 : 월가구균등화소득(월가구소득/ $\sqrt{\text{가구원수}}$ )을 성별·연령별(5세단위) 사분위로 분류

4) 2005년 추계인구로 연령표준화

\* : 변동계수(coefficient of variation) 25-50%

**표 1-71. 청소년 신체활동실천율(중등도이상) : 성별, 만12-18세, 사회경제적위치지표별, 2013**  
(단위 : %)

구 분	중등도이상 <sup>1)</sup>						중등도이상(걷기포함) <sup>2)</sup>					
	전체		남자		여자		전체		남자		여자	
	n	분율(표준오차)	n	분율(표준오차)	n	분율(표준오차)	n	분율(표준오차)	n	분율(표준오차)	n	분율(표준오차)
12-18세	638	33.0(2.0)	326	43.8(3.2)	312	21.6(2.3)	638	63.2(2.3)	326	68.8(3.1)	312	57.2(3.3)
연령(세)												
12-14	289	36.1(3.1)	155	47.3(4.3)	134	24.2(3.9)	289	63.7(3.6)	155	66.1(3.9)	134	61.1(5.2)
15-18	349	31.2(2.6)	171	41.7(4.3)	178	20.0(3.1)	349	62.9(3.1)	171	70.3(3.8)	178	54.9(4.3)
거주지역												
동	517	32.4(2.1)	259	43.6(3.4)	258	20.8(2.5)	517	63.8(2.6)	259	69.0(3.4)	258	58.4(3.6)
읍면	121	35.6(4.2)	67	44.4(7.7)	54	25.1(5.5)	121	60.4(4.4)	67	67.9(6.8)	54	51.6(7.2)
소득수준 <sup>3)</sup>												
하	164	35.2(3.6)	81	39.2(6.2)	83	31.4(5.3)	164	69.9(4.1)	81	74.9(5.0)	83	65.1(7.0)
중하	159	33.6(4.0)	81	51.9(6.0)	78	14.4(3.9)*	159	64.2(4.0)	81	72.0(5.5)	78	56.2(6.1)
중상	168	33.1(4.0)	89	42.9(6.0)	79	21.5(4.4)	168	59.6(4.9)	89	64.7(5.9)	79	53.5(6.7)
상	143	29.6(3.7)	73	40.5(5.7)	70	17.7(4.0)	143	57.7(5.1)	73	62.6(6.2)	70	52.4(6.7)

1) 청소년 중등도이상 신체활동실천율 : 최근 1주일 동안 격렬한 신체활동을 1회 10분 이상, 1일 총 20분 이상, 주 3일 이상 실천 또는 중등도 신체활동을 1회 10분 이상, 1일 총 30분 이상, 주5일이상 실천한 분율

2) 청소년 중등도이상(걷기포함) 신체활동실천율 : 최근 1주일 동안 격렬한 신체활동을 1회 10분 이상, 1일 총 20분 이상, 주 3일 이상 실천 또는 중등도 신체활동을 1회 10분 이상, 1일 총 30분 이상, 주5일이상 실천 또는 걷기를 1회 10분 이상, 1일 총 30분 이상 주 5일 이상 실천한 분율

3) 소득수준 : 월가구균등화소득(월가구소득/ $\sqrt{\text{가구원수}}$ )을 성별·연령별(5세단위) 사분위로 분류

\* : 변동계수(coefficient of variation) 25-50%

제3부

신  
동  
체  
활

표 1-72. 청소년 신체활동실천율(격렬한, 중등도) : 성별, 만12-18세, 사회경제적위치지표별, 2013  
(단위 : %)

구 분	격렬한 <sup>1)</sup>						중등도 <sup>2)</sup>					
	전체		남자		여자		전체		남자		여자	
	n	분율(표준오차)	n	분율(표준오차)	n	분율(표준오차)	n	분율(표준오차)	n	분율(표준오차)	n	분율(표준오차)
12-18세	638	30.8(2.1)	326	40.0(3.2)	312	21.0(2.2)	638	7.3(1.1)	326	9.1(1.8)	312	5.4(1.4)*
연령(세)												
12-14	289	33.5(3.2)	155	43.1(4.7)	134	23.2(4.0)	289	7.8(1.5)	155	10.5(2.4)	134	4.9(1.8)*
15-18	349	29.2(2.6)	171	38.2(4.2)	178	19.6(3.1)	349	7.0(1.6)	171	8.3(2.4)*	178	5.7(1.9)*
거주지역												
동	517	30.1(2.2)	259	39.1(3.4)	258	20.8(2.5)	517	7.5(1.3)	259	10.4(2.2)	258	4.6(1.5)*
읍면	121	33.7(4.4)	67	43.8(7.8)	54	21.7(4.7)	121	6.3(1.9)*	67	3.8(2.2)**	54	9.3(3.2)*
소득수준 <sup>3)</sup>												
하	164	32.9(3.6)	81	35.8(6.1)	83	30.1(5.1)	164	8.8(2.7)*	81	10.3(4.3)*	83	7.4(3.4)*
중하	159	30.5(4.0)	81	45.9(6.1)	78	14.4(3.9)*	159	8.0(2.2)*	81	8.6(3.7)*	78	7.3(2.6)*
중상	168	31.3(4.2)	89	39.6(6.2)	79	21.5(4.4)	168	7.8(2.0)*	89	10.2(3.2)*	79	5.0(2.4)*
상	143	28.0(3.7)	73	38.5(6.0)	70	16.6(3.9)	143	4.2(1.5)*	73	7.1(2.8)*	70	1.1(1.1)**

1) 청소년 격렬한 신체활동실천율 : 최근 1주일 동안 평소보다 몸이 매우 힘들거나 숨이 많이 가쁜 격렬한 신체활동을 1회 10분 이상, 1일 총 20분 이상, 주 3일 이상 실천한 분율

2) 청소년 중등도 신체활동실천율 : 최근 1주일 동안 평소보다 몸이 조금 힘들거나 숨이 약간 가쁜 중등도 신체활동을 1회 10분 이상, 1일 총 30분 이상, 주 5일 이상 실천한 분율

3) 소득수준 : 월가구균등화소득(월가구소득/√가구원수)을 성별·연령별(5세단위) 사분위로 분류

\* : 변동계수(coefficient of variation) 25-50%, \*\* : 변동계수 50%이상



표 1-73. 걷기실천율<sup>1)</sup> : 성별, 만19세이상, 사회경제적위치지표별, 2013

(단위 : %)

구 분	전체		남자		여자	
	n	분율(표준오차)	n	분율(표준오차)	n	분율(표준오차)
19세이상	5,333	37.4 (0.9)	2,254	41.2 (1.2)	3,079	33.6 (1.1)
연령(세)						
19-29	700	49.0 (2.4)	312	57.1 (3.1)	388	39.6 (3.1)
30-39	938	35.7 (1.8)	386	39.3 (2.8)	552	32.2 (2.2)
40-49	1,040	36.0 (1.9)	446	34.4 (2.6)	594	37.5 (2.4)
50-59	1,013	31.5 (1.6)	415	33.3 (2.6)	598	29.6 (2.2)
60-69	847	34.7 (1.9)	378	38.2 (2.7)	469	31.6 (2.3)
70+	795	35.1 (2.0)	317	44.9 (3.2)	478	28.8 (2.5)
19-64	4,136	37.7 (1.0)	1,750	41.1 (1.4)	2,386	34.3 (1.2)
65+	1,197	35.3 (1.6)	504	42.2 (2.3)	693	30.4 (2.0)
거주지역						
동	4,304	38.6 (1.0)	1,802	42.4 (1.4)	2,502	35.1 (1.3)
읍면	1,029	31.7 (1.9)	452	36.1 (2.6)	577	27.2 (2.0)
소득수준 <sup>2)</sup>						
하	1,297	36.4 (1.8)	550	39.7 (2.9)	747	33.3 (2.2)
중하	1,342	36.1 (1.6)	567	38.1 (2.5)	775	34.0 (2.0)
중상	1,310	38.2 (1.7)	544	42.0 (2.5)	766	34.7 (2.2)
상	1,356	38.7 (1.4)	579	45.4 (2.1)	777	32.3 (1.8)
거주지역(표준화) <sup>3)</sup>						
동	4,304	39.0 (1.0)	1,802	42.6 (1.4)	2,502	35.5 (1.3)
읍면	1,029	33.9 (2.3)	452	38.3 (3.2)	577	29.8 (2.4)
소득수준(표준화)						
하	1,297	37.4 (1.8)	550	40.4 (2.7)	747	34.4 (2.3)
중하	1,342	36.4 (1.7)	567	38.5 (2.5)	775	34.4 (2.2)
중상	1,310	39.2 (1.7)	544	42.6 (2.5)	766	35.8 (2.3)
상	1,356	39.2 (1.4)	579	45.5 (2.1)	777	32.6 (1.9)

1) 걷기실천율 : 최근 1주일 동안 걷기를 1회 10분 이상, 1일 총 30분 이상 주 5일 이상 실천한 분율

2) 소득수준 : 월가구균등화소득(월가구소득/√가구원수)을 성별·연령별(5세단위) 사분위로 분류

3) 2005년 통계인구로 연령표준화

제3부

신  
동  
체  
활

표 1-74. 청소년 걷기실천율<sup>1)</sup> : 성별, 만12-18세, 사회경제적위치지표별, 2013

(단위 : %)

구 분	전체		남자		여자	
	n	분율(표준오차)	n	분율(표준오차)	n	분율(표준오차)
12-18세	638	51.6 (2.3)	326	54.3 (3.2)	312	48.8 (3.0)
연령(세)						
12-14	289	51.5 (3.5)	155	49.7 (4.1)	134	53.4 (5.1)
15-18	349	51.7 (3.0)	171	56.9 (3.9)	178	46.1 (3.9)
거주지역						
동	517	51.5 (2.5)	259	53.4 (3.6)	258	49.5 (3.3)
읍면	121	52.2 (4.3)	67	57.9 (6.4)	54	45.3 (6.9)
소득수준 <sup>2)</sup>						
하	164	56.5 (3.9)	81	62.1 (5.7)	83	51.1 (6.6)
중하	159	54.8 (4.2)	81	59.9 (6.4)	78	49.5 (6.0)
중상	168	50.6 (4.6)	89	50.6 (5.3)	79	50.7 (6.6)
상	143	42.5 (4.7)	73	42.7 (5.5)	70	42.4 (6.9)

1) 청소년 걷기실천율 : 최근 1주일 동안 걷기를 1회 10분 이상, 1일 총 30분 이상 주 5일 이상 실천한 분율

2) 소득수준 : 월가구균등화소득(월가구소득/ $\sqrt{\text{가구원수}}$ )을 성별·연령별(5세단위) 사분위로 분류

표 1-75. 근력운동실천율<sup>1)</sup> : 성별, 만19세이상, 사회경제적위치지표별, 2013

(단위 : %)

구 분	전체		남자		여자	
	n	분율(표준오차)	n	분율(표준오차)	n	분율(표준오차)
19세이상	5,337	22.2 (0.8)	2,254	30.9 (1.3)	3,083	13.9 (0.7)
연령(세)						
19-29	701	27.7 (2.2)	312	37.4 (3.4)	389	16.5 (2.1)
30-39	938	20.6 (1.5)	386	28.1 (2.5)	552	13.0 (1.6)
40-49	1,040	19.6 (1.5)	446	26.2 (2.5)	594	13.1 (1.5)
50-59	1,013	22.9 (1.5)	415	30.0 (2.8)	598	16.1 (1.5)
60-69	847	23.8 (1.7)	378	34.3 (2.7)	469	14.6 (1.8)
70+	798	17.2 (1.7)	317	30.6 (3.2)	481	8.7 (1.5)
19-64	4,137	22.8 (0.9)	1,750	30.9 (1.4)	2,387	14.6 (0.8)
65+	1,200	18.7 (1.4)	504	30.7 (2.6)	696	10.2 (1.3)
거주지역						
동	4,306	23.2 (0.9)	1,802	31.5 (1.5)	2,504	15.3 (0.8)
읍면	1,031	17.9 (1.5)	452	28.2 (2.5)	579	7.5 (1.2)
소득수준 <sup>2)</sup>						
하	1,298	19.7 (1.5)	550	28.3 (2.4)	748	11.4 (1.3)
중하	1,343	20.7 (1.4)	567	27.6 (2.2)	776	13.9 (1.4)
중상	1,312	23.4 (1.4)	544	33.1 (2.4)	768	14.4 (1.5)
상	1,356	25.2 (1.5)	579	34.7 (2.3)	777	16.0 (1.5)
거주지역(표준화) <sup>3)</sup>						
동	4,306	23.1 (0.9)	1,802	31.3 (1.5)	2,504	15.3 (0.8)
읍면	1,031	19.4 (1.9)	452	30.3 (3.0)	579	7.8 (1.5)
소득수준(표준화)						
하	1,298	20.4 (1.5)	550	29.1 (2.4)	748	11.4 (1.4)
중하	1,343	20.7 (1.4)	567	27.5 (2.2)	776	14.3 (1.6)
중상	1,312	23.1 (1.4)	544	32.8 (2.5)	768	14.2 (1.5)
상	1,356	25.4 (1.5)	579	34.3 (2.3)	777	16.6 (1.6)

1) 근력운동실천율 : 최근 1주일 동안 팔굽혀펴기, 윗몸 일으키기, 아령, 역기, 철봉 등의 근력운동을 2일 이상 실천한 분율

2) 소득수준 : 월가구균등화소득(월가구소득/√가구원수)을 성별·연령별(5세단위) 사분위로 분류

3) 2005년 추계인구로 연령표준화

제3부

신  
동  
체  
활

표 1-76. 청소년 근력운동실천율<sup>1)</sup> : 성별, 만12-18세, 사회경제적위치지표별, 2013

(단위 : %)

구 분	전체		남자		여자	
	n	분율(표준오차)	n	분율(표준오차)	n	분율(표준오차)
12-18세	638	14.5 (1.6)	326	21.4 (2.7)	312	7.2 (1.7)
연령(세)						
12-14	289	11.1 (2.1)	155	14.7 (3.4)	134	7.4 (2.5)*
15-18	349	16.5 (2.1)	171	25.3 (3.5)	178	7.1 (2.2)*
거주지역						
동	517	12.5 (1.6)	259	18.0 (2.8)	258	6.8 (1.9)*
읍면	121	23.4 (4.0)	67	35.2 (5.9)	54	9.3 (4.0)*
소득수준 <sup>2)</sup>						
하	164	11.8 (3.4)*	81	12.5 (5.2)*	83	11.2 (4.1)*
중하	159	14.6 (2.9)	81	24.0 (4.9)	78	4.9 (2.4)*
중상	168	17.6 (3.1)	89	23.3 (4.9)	79	10.8 (4.1)*
상	143	14.3 (3.5)	73	26.6 (6.7)*	70	0.8 (0.8)**

1) 청소년 근력운동실천율 : 최근 1주일 동안 팔굽혀펴기, 윗몸 일으키기, 아령, 역기, 철봉 등의 근력운동을 3일 이상 실천한 분율

2) 소득수준 : 월가구균등화소득(월가구소득/√가구원수)을 성별·연령별(5세단위) 사분위로 분류

\* : 변동계수(coefficient of variation) 25-50%, \*\* : 변동계수 50%이상

표 1-77. 하루수면시간 : 성별, 만19세이상, 사회경제적위치지표별, 2013

(단위 : 시간, %)

구 분			하루수면시간	4시간미만		46시간미만		68시간미만		8시간이상	
			평균 (표준오차)	분율 (표준오차)	분율 (표준오차)	분율 (표준오차)	분율 (표준오차)	분율 (표준오차)			
전체	19세이상	5,336	6.7 (0.0)	1.2 (0.2)	14.1 (0.6)	56.9 (0.8)	27.8 (0.8)				
	연령(세)										
	19-29	700	7.1 (0.1)	0.4 (0.2)**	10.0 (1.2)	52.6 (1.9)	37.0 (1.8)				
	30-39	938	6.8 (0.0)	0.6 (0.3)**	10.2 (1.2)	62.8 (1.6)	26.4 (1.5)				
	40-49	1,040	6.7 (0.0)	0.4 (0.2)**	10.4 (1.1)	63.2 (1.7)	26.0 (1.5)				
	50-59	1,014	6.6 (0.0)	1.3 (0.4)*	16.3 (1.3)	59.5 (1.9)	22.9 (1.6)				
	60-69	850	6.5 (0.1)	2.1 (0.4)	21.1 (1.6)	50.9 (1.8)	25.9 (1.6)				
	70+	794	6.4 (0.1)	4.3 (0.9)	26.1 (1.6)	41.8 (1.9)	27.8 (1.8)				
	19-64	4,137	6.8 (0.0)	0.7 (0.1)	12.4 (0.6)	59.1 (0.9)	27.8 (0.8)				
	65+	1,199	6.5 (0.1)	3.7 (0.6)	24.4 (1.3)	44.0 (1.7)	27.9 (1.5)				
	거주지역										
	동	4,307	6.7 (0.0)	1.2 (0.2)	14.1 (0.7)	57.6 (0.9)	27.1 (0.8)				
	읍면	1,029	6.8 (0.1)	1.0 (0.4)*	14.2 (1.3)	53.7 (1.7)	31.0 (1.8)				
	소득수준 <sup>1)</sup>										
	하	1,299	6.7 (0.1)	2.3 (0.5)	14.9 (1.1)	52.5 (1.7)	30.3 (1.6)				
	중하	1,341	6.8 (0.0)	1.0 (0.3)*	13.6 (1.1)	56.1 (1.6)	29.2 (1.6)				
	중상	1,312	6.7 (0.0)	0.8 (0.3)*	14.6 (1.2)	57.3 (1.7)	27.3 (1.6)				
	상	1,357	6.7 (0.0)	0.6 (0.2)*	13.6 (1.2)	61.2 (1.5)	24.7 (1.4)				
	거주지역(표준화) <sup>2)</sup>										
	동	4,307	6.7 (0.0)	1.1 (0.2)	13.6 (0.6)	57.8 (0.9)	27.5 (0.8)				
	읍면	1,029	6.8 (0.1)	0.7 (0.3)*	11.9 (1.4)	54.4 (1.7)	33.0 (2.0)				
	소득수준(표준화)										
	하	1,299	6.7 (0.0)	2.1 (0.5)	14.0 (1.1)	53.5 (1.7)	30.4 (1.5)				
	중하	1,341	6.8 (0.0)	0.8 (0.2)	12.7 (1.0)	56.5 (1.5)	30.0 (1.7)				
	중상	1,312	6.7 (0.0)	0.7 (0.2)*	13.8 (1.2)	57.6 (1.8)	27.9 (1.7)				
	상	1,357	6.7 (0.0)	0.5 (0.2)*	13.1 (1.1)	61.7 (1.6)	24.8 (1.4)				

1) 소득수준 : 월가구균등화소득(월가구소득/√가구원수)을 성별·연령별(5세단위) 사분위로 분류

2) 2005년 추계인구로 연령표준화

\* : 변동계수(coefficient of variation) 25-50%, \*\* : 변동계수 50%이상

제3부

정  
강  
신  
건

(계속 : 하루수면시간, 성별, 만19세이상, 사회경제적위치지표별, 2013)

구 분	n	하루수면시간	4시간미만	4-6시간미만	6-8시간미만	8시간이상
		평균 (표준오차)	분율 (표준오차)	분율 (표준오차)	분율 (표준오차)	분율 (표준오차)
<b>남자</b>						
19세이상	2,256	6.8 (0.0)	0.8 (0.2)*	12.0 (0.8)	59.4 (1.2)	27.8 (1.0)
연령(세)						
19-29	312	6.9 (0.1)	0.4 (0.4)**	11.8 (1.9)	54.3 (2.8)	33.6 (2.5)
30-39	386	6.7 (0.1)	0.3 (0.3)**	10.0 (1.7)	65.1 (2.4)	24.7 (2.1)
40-49	446	6.7 (0.1)	0.6 (0.5)**	9.9 (1.8)	65.7 (2.6)	23.7 (2.3)
50-59	416	6.7 (0.1)	1.1 (0.6)*	14.2 (2.0)	59.6 (2.9)	25.0 (2.3)
60-69	379	6.8 (0.1)	0.9 (0.5)**	13.9 (2.0)	52.9 (2.7)	32.4 (2.5)
70+	317	6.8 (0.1)	2.5 (1.1)*	15.5 (2.1)	49.9 (3.2)	32.0 (2.7)
19-64	1,751	6.8 (0.0)	0.6 (0.2)*	11.4 (0.9)	60.7 (1.3)	27.2 (1.1)
65+	505	6.8 (0.1)	1.8 (0.7)*	16.2 (1.8)	50.1 (2.5)	32.0 (2.3)
거주지역						
동	1,804	6.8 (0.0)	0.9 (0.2)*	12.0 (0.9)	59.8 (1.4)	27.3 (1.2)
읍면	452	6.8 (0.1)	0.5 (0.4)**	12.0 (1.8)	57.4 (2.6)	30.1 (2.4)
소득수준						
하	551	6.8 (0.1)	1.9 (0.7)*	11.8 (1.5)	55.1 (2.4)	31.2 (2.2)
중하	567	6.8 (0.1)	0.7 (0.3)*	10.3 (1.5)	59.5 (2.3)	29.5 (2.4)
중상	545	6.7 (0.1)	0.5 (0.3)**	14.2 (1.8)	59.5 (2.5)	25.8 (2.1)
상	579	6.8 (0.1)	0.1 (0.1)**	12.1 (1.7)	62.7 (2.3)	25.1 (2.2)
거주지역(표준화)						
동	1,804	6.8 (0.0)	0.8 (0.2)*	11.9 (0.9)	59.9 (1.4)	27.4 (1.2)
읍면	452	6.8 (0.1)	0.5 (0.4)**	11.7 (2.1)	57.2 (2.7)	30.7 (2.8)
소득수준(표준화)						
하	551	6.8 (0.1)	1.9 (0.7)*	11.6 (1.5)	55.4 (2.5)	31.1 (2.2)
중하	567	6.8 (0.1)	0.6 (0.3)*	10.3 (1.5)	59.5 (2.2)	29.6 (2.3)
중상	545	6.7 (0.1)	0.4 (0.3)**	13.8 (1.9)	60.1 (2.5)	25.8 (2.1)
상	579	6.7 (0.1)	0.1 (0.1)**	12.1 (1.7)	62.8 (2.3)	25.0 (2.2)
<b>여자</b>						
19세이상	3,080	6.7 (0.0)	1.5 (0.3)	16.2 (0.7)	54.5 (1.0)	27.8 (1.0)
연령(세)						
19-29	388	7.2 (0.1)	0.4 (0.3)**	7.9 (1.4)	50.7 (2.8)	41.0 (2.9)
30-39	552	6.8 (0.1)	0.8 (0.6)**	10.5 (1.4)	60.5 (2.2)	28.2 (2.1)
40-49	594	6.8 (0.1)	0.2 (0.1)**	10.9 (1.4)	60.7 (2.2)	28.2 (2.0)
50-59	598	6.5 (0.1)	1.5 (0.6)*	18.3 (1.8)	59.3 (2.4)	20.8 (2.0)
60-69	471	6.3 (0.1)	3.1 (0.7)	27.4 (2.6)	49.3 (2.6)	20.2 (2.1)
70+	477	6.2 (0.1)	5.4 (1.1)	33.0 (2.3)	36.5 (2.5)	25.1 (2.4)
19-64	2,386	6.8 (0.0)	0.8 (0.2)*	13.3 (0.8)	57.5 (1.2)	28.3 (1.2)
65+	694	6.3 (0.1)	5.2 (0.9)	30.3 (1.8)	39.6 (2.2)	25.0 (1.9)
거주지역						
동	2,503	6.7 (0.0)	1.5 (0.3)	16.2 (0.9)	55.5 (1.2)	26.8 (1.1)
읍면	577	6.8 (0.1)	1.6 (0.6)*	16.5 (1.7)	49.9 (1.9)	32.0 (2.2)
소득수준						
하	748	6.6 (0.1)	2.7 (0.6)	17.8 (1.6)	50.1 (2.2)	29.4 (2.0)
중하	774	6.7 (0.1)	1.4 (0.4)*	16.8 (1.6)	52.8 (2.2)	29.0 (2.3)
중상	767	6.8 (0.1)	1.2 (0.4)*	15.0 (1.5)	55.2 (2.1)	28.6 (2.1)
상	778	6.7 (0.1)	1.0 (0.4)*	15.1 (1.5)	59.7 (2.0)	24.3 (1.8)
거주지역(표준화)						
동	2,503	6.7 (0.0)	1.3 (0.2)	14.9 (0.8)	55.9 (1.2)	27.9 (1.1)
읍면	577	6.9 (0.1)	0.9 (0.3)*	11.7 (1.2)	52.1 (2.4)	35.3 (2.4)
소득수준(표준화)						
하	748	6.7 (0.1)	2.3 (0.6)*	16.0 (1.5)	51.9 (2.1)	29.8 (2.0)
중하	774	6.8 (0.1)	0.9 (0.2)*	14.3 (1.4)	53.7 (2.2)	31.2 (2.4)
중상	767	6.8 (0.1)	1.0 (0.4)*	13.7 (1.4)	55.4 (2.2)	29.8 (2.2)
상	778	6.8 (0.1)	0.8 (0.3)*	13.6 (1.3)	60.4 (2.3)	25.2 (1.9)

표 1-78. 청소년 하루수면시간 : 성별, 만12-18세, 사회경제적위치지표별, 2013

(단위 : 시간, %)

구 분	n	하루수면시간	4시간미만	4-6시간미만	6-8시간미만	8시간이상
		평균 (표준오차)	분율 (표준오차)	분율 (표준오차)	분율 (표준오차)	분율 (표준오차)
<b>전체</b> 12-18세	638	7.0 (0.1)	0.9 (0.4)*	13.8 (1.4)	46.5 (2.4)	38.9 (2.6)
연령(세)						
12-14	289	7.7 (0.1)	1.1 (0.8)**	3.6 (1.3)*	36.7 (3.2)	58.6 (3.3)
15-18	349	6.7 (0.1)	0.7 (0.4)**	19.8 (2.1)	52.2 (3.0)	27.3 (3.0)
거주지역						
동	517	7.0 (0.1)	1.1 (0.5)*	14.2 (1.7)	44.5 (2.6)	40.2 (2.9)
읍면	121	7.0 (0.1)	0.0 ( - ) <sup>2)</sup>	11.9 (2.6)	55.1 (5.2)	33.1 (5.1)
소득수준 <sup>1)</sup>						
하	164	7.0 (0.1)	1.5 (1.0)**	16.0 (3.1)	40.2 (4.6)	42.3 (4.6)
중하	159	7.3 (0.2)	0.0 ( - )	14.9 (3.0)	40.3 (4.1)	44.8 (4.8)
중상	168	7.0 (0.2)	1.3 (1.0)**	10.9 (2.6)	53.3 (4.3)	34.4 (4.6)
상	143	6.9 (0.1)	0.6 (0.5)**	12.8 (3.2)*	54.0 (4.7)	32.6 (4.5)
<b>남자</b> 12-18세	326	7.2 (0.1)	0.0 ( - )	9.6 (1.8)	47.5 (3.4)	42.8 (3.3)
연령(세)						
12-14	155	7.8 (0.1)	0.0 ( - )	2.6 (1.6)**	38.9 (3.9)	58.5 (4.0)
15-18	171	6.9 (0.1)	0.0 ( - )	13.7 (2.7)	52.6 (4.5)	33.7 (4.3)
거주지역						
동	259	7.3 (0.1)	0.0 ( - )	9.4 (2.0)	46.6 (3.8)	44.0 (3.6)
읍면	67	7.2 (0.2)	0.0 ( - )	10.7 (4.3)*	51.3 (6.8)	38.0 (6.5)
소득수준						
하	81	7.2 (0.1)	0.0 ( - )	11.8 (3.8)*	46.0 (5.9)	42.2 (5.3)
중하	81	7.3 (0.2)	0.0 ( - )	10.8 (3.8)*	39.8 (5.6)	49.4 (6.2)
중상	89	7.3 (0.2)	0.0 ( - )	5.4 (2.7)**	52.1 (5.4)	42.4 (5.3)
상	73	7.1 (0.2)	0.0 ( - )	11.4 (4.5)*	53.0 (6.5)	35.6 (6.6)
<b>여자</b> 12-18세	312	6.8 (0.1)	1.8 (0.8)*	18.2 (2.2)	45.3 (2.8)	34.7 (3.2)
연령(세)						
12-14	134	7.6 (0.1)	2.3 (1.6)**	4.7 (2.1)*	34.3 (4.3)	58.7 (4.4)
15-18	178	6.4 (0.2)	1.5 (0.9)**	26.2 (3.2)	51.9 (3.8)	20.4 (3.7)
거주지역						
동	258	6.8 (0.1)	2.2 (1.0)*	19.2 (2.5)	42.4 (3.2)	36.2 (3.6)
읍면	54	6.9 (0.2)	0.0 ( - )	13.3 (4.1)*	59.5 (5.7)	27.2 (6.5)
소득수준						
하	83	6.7 (0.2)	2.9 (2.0)**	20.0 (4.7)	34.6 (5.4)	42.4 (6.3)
중하	78	7.2 (0.2)	0.0 ( - )	19.3 (4.4)	40.7 (6.2)	40.0 (6.5)
중상	79	6.7 (0.2)	2.9 (2.1)**	17.4 (4.4)*	54.7 (6.3)	24.9 (5.4)
상	70	6.7 (0.2)	1.2 (1.1)**	14.4 (4.0)*	55.1 (6.6)	29.4 (5.6)

1) 소득수준 : 월가구균등화소득(월가구소득/√가구원수)을 성별·연령별(5세단위) 사분위로 분류

2) 분율 0.1%미만으로 표준오차 비제시

\* : 변동계수(coefficient of variation) 25-50%, \*\* : 변동계수 50%이상

표 1-79. 스트레스인지율<sup>1)</sup> : 성별, 만19세이상, 사회경제적위치지표별, 2013

(단위 : %)

구 분	n	스트레스인지율				
		분율 (표준오차)	대단히많이느낀다	많이느끼는편이다	조금느끼는편이다	거의느끼지않는다
			분율 (표준오차)	분율 (표준오차)	분율 (표준오차)	분율 (표준오차)
전체 19세이상	5,337	23.8 (0.7)	3.9 (0.3)	19.9 (0.7)	60.6 (0.8)	15.7 (0.6)
연령(세)						
19-29	701	26.5 (2.1)	4.1 (0.9)	22.4 (1.9)	60.0 (2.3)	13.4 (1.7)
30-39	938	27.7 (1.5)	3.9 (0.7)	23.9 (1.4)	63.7 (1.7)	8.6 (1.1)
40-49	1,040	25.0 (1.7)	3.4 (0.7)	21.6 (1.6)	62.3 (1.7)	12.7 (1.2)
50-59	1,013	18.6 (1.4)	4.5 (0.7)	14.1 (1.3)	65.8 (1.7)	15.6 (1.3)
60-69	848	19.9 (1.8)	3.4 (0.7)	16.5 (1.7)	58.6 (1.9)	21.5 (1.4)
70+	797	22.1 (1.8)	3.5 (0.6)	18.6 (1.6)	44.2 (1.6)	33.7 (2.0)
19-64	4,137	24.1 (0.8)	3.9 (0.3)	20.1 (0.7)	62.7 (0.9)	13.2 (0.7)
65+	1,200	22.0 (1.5)	3.4 (0.5)	18.6 (1.4)	48.2 (1.5)	29.8 (1.6)
거주지역						
동	4,306	23.7 (0.8)	3.7 (0.3)	20.0 (0.7)	60.7 (0.9)	15.5 (0.7)
읍면	1,031	23.9 (1.5)	4.5 (0.7)	19.4 (1.5)	59.9 (1.8)	16.2 (1.4)
소득수준 <sup>2)</sup>						
하	1,299	27.6 (1.6)	5.1 (0.6)	22.5 (1.4)	56.2 (1.8)	16.2 (1.2)
중하	1,343	24.6 (1.3)	3.6 (0.5)	21.0 (1.2)	61.2 (1.7)	14.2 (1.2)
중상	1,311	23.1 (1.6)	3.5 (0.6)	19.6 (1.4)	61.9 (1.6)	15.0 (1.2)
상	1,356	19.8 (1.2)	3.2 (0.5)	16.6 (1.1)	63.2 (1.6)	17.0 (1.2)
거주지역(표준화) <sup>3)</sup>						
동	4,306	24.3 (0.8)	3.7 (0.3)	20.5 (0.8)	60.8 (0.9)	14.9 (0.7)
읍면	1,031	25.7 (2.2)	4.6 (0.7)	21.1 (2.2)	60.6 (2.2)	13.6 (1.4)
소득수준(표준화)						
하	1,299	28.0 (1.7)	5.1 (0.7)	22.9 (1.5)	56.8 (1.8)	15.2 (1.2)
중하	1,343	24.9 (1.4)	3.4 (0.5)	21.5 (1.3)	61.6 (1.7)	13.5 (1.2)
중상	1,311	24.2 (1.7)	3.6 (0.7)	20.6 (1.5)	61.7 (1.7)	14.1 (1.1)
상	1,356	20.3 (1.2)	3.2 (0.5)	17.1 (1.1)	63.6 (1.6)	16.1 (1.2)

1) 스트레스인지율 : 평소 일상생활 중에 스트레스를 '대단히 많이' 또는 '많이' 느끼는 분율

2) 소득수준 : 월가구균등화소득(월가구소득/ $\sqrt{\text{가구원수}}$ )을 성별·연령별(5세단위) 사분위로 분류

3) 2005년 추계인구로 연령표준화

\* : 변동계수(coefficient of variation) 25-50%



(계속 : 스트레스인지율, 성별, 만19세이상, 사회경제적위치지표별, 2013)

구 분	n	스트레스인지율	대단히많이느낀다	많이느끼는편이다	조금느끼는편이다	거의느끼지않는다
		분율 (표준오차)	분율 (표준오차)	분율 (표준오차)	분율 (표준오차)	분율 (표준오차)
<b>남자</b> 19세이상	2,254	21.8 (1.0)	3.5 (0.4)	18.3 (0.9)	61.3 (1.1)	16.9 (0.9)
연령(세)						
19-29	312	23.1 (2.6)	3.4 (1.1)*	19.7 (2.5)	61.7 (3.0)	15.1 (2.4)
30-39	386	29.0 (2.5)	4.2 (1.0)	24.8 (2.4)	61.1 (2.5)	9.9 (1.8)
40-49	446	27.1 (2.6)	3.0 (0.9)*	24.1 (2.4)	58.1 (2.6)	14.8 (1.7)
50-59	415	16.1 (1.8)	4.5 (1.1)	11.6 (1.6)	68.8 (2.3)	15.1 (1.8)
60-69	378	12.0 (2.0)	1.9 (0.7)*	10.1 (2.0)	63.4 (2.6)	24.7 (2.5)
70+	317	12.7 (2.1)	2.5 (0.9)*	10.3 (2.0)	48.7 (3.1)	38.5 (3.3)
19-64	1,750	23.0 (1.0)	3.6 (0.5)	19.4 (1.0)	62.5 (1.1)	14.5 (0.9)
65+	504	13.2 (1.8)	2.1 (0.7)*	11.1 (1.7)	53.3 (2.5)	33.5 (2.4)
거주지역						
동	1,802	22.6 (1.1)	3.4 (0.5)	19.2 (1.0)	60.7 (1.3)	16.7 (1.0)
읍면	452	18.3 (1.9)	3.8 (0.8)	14.5 (1.8)	64.1 (2.1)	17.6 (1.9)
소득수준						
하	550	23.4 (2.1)	5.2 (1.0)	18.2 (1.9)	57.7 (2.5)	18.9 (1.9)
중하	567	21.3 (1.9)	2.1 (0.7)*	19.2 (1.8)	62.8 (2.7)	15.9 (2.0)
중상	544	23.7 (2.3)	3.8 (1.0)*	19.9 (2.2)	60.9 (2.4)	15.4 (1.7)
상	579	19.1 (1.7)	2.9 (0.7)*	16.2 (1.6)	63.6 (2.4)	17.2 (1.9)
거주지역(표준화)						
동	1,802	23.2 (1.1)	3.4 (0.5)	19.8 (1.0)	60.2 (1.3)	16.6 (1.0)
읍면	452	20.3 (2.5)	3.9 (1.0)*	16.4 (2.4)	63.7 (2.7)	15.9 (2.1)
소득수준(표준화)						
하	550	23.9 (2.1)	5.3 (1.1)	18.6 (1.9)	57.7 (2.5)	18.4 (1.9)
중하	567	21.7 (2.0)	2.0 (0.7)*	19.7 (1.9)	62.3 (2.7)	16.0 (1.9)
중상	544	25.6 (2.4)	4.0 (1.0)*	21.6 (2.4)	60.0 (2.5)	14.4 (1.5)
상	579	19.7 (1.8)	2.8 (0.7)*	16.9 (1.7)	63.4 (2.4)	16.8 (1.8)
<b>여자</b> 19세이상	3,083	25.7 (1.0)	4.2 (0.4)	21.4 (1.0)	59.9 (1.1)	14.5 (0.7)
연령(세)						
19-29	389	30.5 (3.0)	4.9 (1.2)	25.6 (2.9)	58.1 (3.2)	11.5 (1.8)
30-39	552	26.5 (2.1)	3.5 (0.9)	23.0 (1.9)	66.2 (2.2)	7.3 (1.1)
40-49	594	23.0 (1.9)	3.9 (1.0)	19.1 (1.8)	66.4 (2.2)	10.6 (1.3)
50-59	598	21.0 (1.9)	4.5 (1.0)	16.5 (1.8)	62.8 (2.1)	16.1 (1.6)
60-69	470	26.9 (2.3)	4.7 (1.2)*	22.1 (2.1)	54.4 (2.6)	18.7 (1.9)
70+	480	28.0 (2.6)	4.1 (0.9)	23.9 (2.3)	41.3 (2.3)	30.6 (2.4)
19-64	2,387	25.1 (1.1)	4.2 (0.5)	20.9 (1.1)	63.0 (1.2)	11.9 (0.7)
65+	696	28.3 (2.0)	4.4 (0.7)	23.9 (1.9)	44.6 (2.0)	27.2 (1.9)
거주지역						
동	2,504	24.8 (1.1)	4.0 (0.4)	20.8 (1.1)	60.8 (1.2)	14.4 (0.8)
읍면	579	29.4 (2.1)	5.2 (1.0)	24.3 (2.2)	55.7 (2.6)	14.8 (1.7)
소득수준						
하	749	31.6 (2.2)	5.0 (0.9)	26.6 (2.0)	54.7 (2.2)	13.7 (1.5)
중하	776	27.8 (1.8)	5.0 (0.9)	22.8 (1.7)	59.6 (2.1)	12.6 (1.2)
중상	767	22.5 (1.8)	3.1 (0.7)	19.3 (1.7)	62.9 (2.0)	14.7 (1.4)
상	777	20.4 (1.7)	3.4 (0.8)	17.0 (1.6)	62.9 (2.2)	16.7 (1.6)
거주지역(표준화)						
동	2,504	25.2 (1.2)	4.0 (0.5)	21.1 (1.1)	61.4 (1.3)	13.4 (0.8)
읍면	579	30.8 (2.8)	5.3 (1.3)	25.5 (2.9)	58.0 (3.2)	11.2 (1.4)
소득수준(표준화)						
하	749	31.9 (2.4)	4.8 (0.9)	27.1 (2.2)	55.9 (2.3)	12.1 (1.4)
중하	776	27.7 (1.8)	4.8 (0.8)	22.9 (1.8)	61.2 (2.0)	11.0 (1.1)
중상	767	22.9 (2.0)	3.2 (0.8)	19.7 (1.9)	63.2 (2.1)	13.9 (1.4)
상	777	21.0 (1.9)	3.7 (0.9)	17.2 (1.7)	63.9 (2.2)	15.2 (1.5)

제3부

정  
강  
신  
견

표 1-80. 청소년 스트레스인지율<sup>1)</sup> : 성별, 만12-18세, 사회경제적위치지표별, 2013

(단위 : %)

구 분	n	스트레스인지율		대단히 많이 느낀다	많이 느끼는 편이다	조금 느끼는 편이다	거의 느끼지 않는다
		분율 (표준오차)		분율 (표준오차)	분율 (표준오차)	분율 (표준오차)	분율 (표준오차)
<b>전체</b> 12-18세	638	21.8 (1.8)		2.8 (0.8)*	19.0 (1.7)	60.0 (2.1)	18.2 (1.8)
연령(세)							
12-14	289	18.2 (2.3)		0.8 (0.5)**	17.4 (2.2)	60.0 (3.1)	21.8 (2.6)
15-18	349	23.8 (2.5)		4.0 (1.2)*	19.9 (2.3)	60.0 (2.8)	16.1 (2.4)
거주지역							
동	517	22.2 (2.0)		3.1 (0.9)*	19.1 (1.8)	59.3 (2.4)	18.5 (2.0)
읍면	121	19.7 (4.0)		1.3 (0.7)**	18.3 (4.1)	63.4 (4.3)	17.0 (3.7)
소득수준 <sup>2)</sup>							
하	164	23.7 (3.9)		4.9 (2.0)*	18.8 (3.4)	59.8 (4.6)	16.5 (3.3)
중하	159	22.3 (3.9)		2.4 (1.3)**	19.8 (3.6)	56.4 (4.2)	21.3 (3.7)
중상	168	19.7 (3.5)		2.4 (1.3)**	17.4 (3.4)	59.4 (3.6)	20.9 (3.2)
상	143	21.7 (3.6)		1.2 (0.9)**	20.6 (3.6)	64.9 (4.2)	13.4 (2.7)
<b>남자</b> 12-18세	326	18.0 (2.5)		1.3 (0.7)**	16.8 (2.3)	61.6 (2.9)	20.4 (2.7)
연령(세)							
12-14	155	17.2 (3.2)		1.1 (0.8)**	16.1 (3.0)	64.0 (4.3)	18.8 (3.2)
15-18	171	18.5 (3.2)		1.4 (1.0)**	17.2 (3.0)	60.2 (3.7)	21.3 (3.5)
거주지역							
동	259	17.5 (2.8)		1.3 (0.8)**	16.2 (2.6)	61.2 (3.1)	21.3 (2.9)
읍면	67	20.2 (4.7)		0.9 (0.8)**	19.2 (4.8)	63.2 (7.3)	16.6 (6.2)*
소득수준							
하	81	17.4 (4.3)		2.2 (2.1)**	15.3 (4.1)*	64.4 (5.6)	18.2 (4.5)
중하	81	21.7 (5.5)*		0.0 ( - ) <sup>3)</sup>	21.7 (5.5)*	52.4 (6.6)	25.9 (6.1)
중상	89	16.3 (4.2)*		1.4 (1.0)**	14.9 (4.0)*	61.5 (5.6)	22.2 (5.0)
상	73	17.1 (5.1)*		1.5 (1.5)**	15.6 (4.9)*	68.3 (5.6)	14.6 (4.3)*
<b>여자</b> 12-18세	312	25.7 (2.7)		4.4 (1.4)*	21.3 (2.4)	58.3 (3.2)	15.9 (2.5)
연령(세)							
12-14	134	19.3 (3.3)		0.5 (0.5)**	18.8 (3.2)	55.8 (4.4)	24.9 (4.4)
15-18	178	29.5 (3.8)		6.7 (2.2)*	22.8 (3.4)	59.8 (4.2)	10.7 (3.0)*
거주지역							
동	258	27.1 (3.1)		5.0 (1.7)*	22.2 (2.8)	57.2 (3.7)	15.6 (2.9)
읍면	54	19.0 (5.1)*		1.8 (1.2)**	17.2 (4.9)*	63.5 (5.4)	17.5 (5.3)*
소득수준							
하	83	29.7 (5.8)		7.5 (3.5)*	22.1 (4.8)	55.5 (6.9)	14.9 (4.5)*
중하	78	22.8 (5.2)		5.0 (2.6)**	17.8 (4.1)	60.7 (5.8)	16.5 (4.8)*
중상	79	23.9 (5.0)		3.5 (2.7)**	20.4 (4.5)	56.8 (5.1)	19.3 (4.6)
상	70	26.8 (5.8)		0.8 (0.8)**	26.0 (5.9)	61.1 (6.4)	12.1 (3.9)*

1) 청소년 스트레스인지율 : 평소 일상생활 중에 스트레스를 '대단히 많이' 또는 '많이' 느끼는 분율

2) 소득수준 : 월가구균등화소득(월가구소득/√가구원수)을 성별·연령별(5세단위) 사분위로 분류

3) 분율 0.1%미만으로 표준오차 비제시

\* : 변동계수(coefficient of variation) 25-50%, \*\* : 변동계수 50%이상

표 1-81. 우울증상경험률<sup>1)</sup> : 성별, 만19세이상, 사회경제적위치지표별, 2013

(단위 : %)

구 분	전체		남자		여자	
	n	분율 (표준오차)	n	분율 (표준오차)	n	분율 (표준오차)
19세이상	5,336	10.7 (0.5)	2,254	6.8 (0.6)	3,082	14.4 (0.8)
연령(세)						
19-29	701	10.4 (1.2)	312	8.5 (1.7)	389	12.6 (1.9)
30-39	938	7.6 (1.0)	386	4.2 (1.0)	552	11.0 (1.6)
40-49	1,040	8.3 (1.0)	446	4.8 (1.1)	594	11.6 (1.6)
50-59	1,013	13.1 (1.1)	415	8.4 (1.5)	598	17.7 (1.8)
60-69	848	12.4 (1.3)	378	7.4 (1.3)	470	16.8 (2.2)
70+	796	16.1 (1.8)	317	9.8 (1.8)	479	20.1 (2.4)
19-64	4,137	10.0 (0.5)	1,750	6.5 (0.6)	2,387	13.5 (0.9)
65+	1,199	14.8 (1.3)	504	9.2 (1.3)	695	18.8 (1.9)
거주지역						
동	4,306	10.5 (0.6)	1,802	7.1 (0.7)	2,504	13.8 (0.9)
읍면	1,030	11.6 (1.1)	452	5.8 (1.2)	578	17.4 (1.9)
소득수준 <sup>2)</sup>						
하	1,299	15.1 (1.2)	550	10.7 (1.4)	749	19.2 (1.9)
중하	1,342	9.7 (0.9)	567	5.5 (1.0)	775	13.9 (1.3)
중상	1,312	9.8 (1.0)	544	5.8 (1.1)	768	13.6 (1.6)
상	1,355	8.1 (0.9)	579	5.2 (1.1)	776	11.0 (1.3)
거주지역(표준화) <sup>3)</sup>						
동	4,306	10.2 (0.6)	1,802	6.9 (0.7)	2,504	13.2 (0.9)
읍면	1,030	10.7 (1.3)	452	5.1 (1.1)	578	16.4 (2.1)
소득수준(표준화)						
하	1,299	14.3 (1.2)	550	10.3 (1.3)	749	18.0 (1.8)
중하	1,342	9.2 (0.8)	567	5.5 (1.0)	775	12.8 (1.3)
중상	1,312	9.6 (1.0)	544	6.0 (1.1)	768	13.0 (1.6)
상	1,355	7.9 (0.9)	579	5.0 (1.0)	776	10.9 (1.4)

1) 우울증상경험률 : 최근 1년 동안 연속적으로 2주 이상 일상생활에 지장이 있을 정도로 슬프거나 절망감 등을 느낀 분을

2) 소득수준 : 월가구균등화소득(월가구소득/√가구원수)을 성별·연령별(5세단위) 사분위로 분류

3) 2005년 추계인구로 연령표준화

표 1-82. 청소년 우울증상경험률<sup>1)</sup> : 성별, 만12-18세, 사회경제적위치지표별, 2013

(단위 : %)

구 분	전체		남자		여자	
	n	분율 (표준오차)	n	분율 (표준오차)	n	분율 (표준오차)
12-18세	638	11.2 (1.5)	326	6.7 (1.8)*	312	16.0 (2.3)
연령(세)						
12-14	289	9.3 (1.8)	155	6.2 (2.0)*	134	12.5 (2.9)
15-18	349	12.4 (2.1)	171	7.0 (2.2)*	178	18.1 (3.2)
거주지역						
동	517	10.7 (1.7)	259	6.0 (1.8)*	258	15.5 (2.6)
읍면	121	13.6 (3.5)*	67	9.7 (5.0)**	54	18.3 (4.2)
소득수준 <sup>2)</sup>						
하	164	17.5 (3.3)	81	8.2 (4.1)*	83	26.5 (5.1)
중하	159	8.5 (2.6)*	81	6.7 (4.0)**	78	10.4 (3.3)*
중상	168	9.4 (2.2)	89	6.6 (2.6)*	79	12.9 (4.0)*
상	143	8.4 (2.8)*	73	5.4 (2.7)**	70	11.6 (5.0)*

1) 청소년 우울증상경험률 : 최근 1년 동안 연속적으로 2주 이상 일상생활에 지장이 있을 정도로 슬프거나 절망감 등을 느낀 분율

2) 소득수준 : 월가구균등화소득(월가구소득/√가구원수)을 성별·연령별(5세단위) 사분위로 분류

\* : 변동계수(coefficient of variation) 25-50%, \*\* : 변동계수 50%이상

표 1-83. 자살생각률<sup>1)</sup> : 성별, 만19세이상, 사회경제적위치지표별, 2013

(단위 : %)

구 분	전체		남자		여자	
	n	분율(표준오차)	n	분율(표준오차)	n	분율(표준오차)
19세이상	5,339	4.6 (0.3)	2,255	3.5 (0.4)	3,084	5.7 (0.5)
연령(세)						
19-29	701	4.2 (0.7)	312	2.5 (0.8)*	389	6.3 (1.3)
30-39	938	2.0 (0.5)	386	1.4 (0.6)*	552	2.7 (0.7)*
40-49	1,040	4.3 (0.8)	446	4.0 (1.1)*	594	4.7 (1.0)
50-59	1,014	5.6 (0.9)	416	4.9 (1.2)	598	6.4 (1.3)
60-69	848	5.2 (0.8)	378	3.5 (0.9)*	470	6.8 (1.3)
70+	798	8.5 (1.2)	317	7.4 (1.6)	481	9.2 (1.6)
19-64	4,138	4.1 (0.4)	1,751	3.2 (0.5)	2,387	5.0 (0.5)
65+	1,201	7.6 (0.9)	504	5.6 (1.1)	697	9.0 (1.2)
거주지역						
동	4,308	4.7 (0.4)	1,803	3.9 (0.5)	2,505	5.6 (0.6)
읍면	1,031	4.1 (0.6)	452	2.1 (0.7)*	579	6.2 (1.0)
소득수준 <sup>2)</sup>						
하	1,300	7.5 (0.8)	551	6.4 (1.1)	749	8.6 (1.2)
중하	1,343	4.5 (0.6)	567	3.3 (0.8)	776	5.7 (1.0)
중상	1,312	3.7 (0.5)	544	2.4 (0.6)	768	4.9 (0.8)
상	1,356	2.6 (0.5)	579	1.5 (0.6)*	777	3.6 (0.7)
거주지역(표준화) <sup>3)</sup>						
동	4,308	4.5 (0.4)	1,803	3.7 (0.5)	2,505	5.3 (0.5)
읍면	1,031	3.6 (0.6)	452	2.0 (0.8)*	579	5.3 (1.1)
소득수준(표준화)						
하	1,300	7.0 (0.8)	551	6.1 (1.1)	749	7.9 (1.1)
중하	1,343	4.2 (0.6)	567	3.1 (0.8)	776	5.2 (0.9)
중상	1,312	3.4 (0.5)	544	2.2 (0.5)	768	4.7 (0.9)
상	1,356	2.6 (0.5)	579	1.6 (0.6)*	777	3.7 (0.8)

1) 자살생각률 : 최근 1년 동안 진지하게 자살을 생각한 적이 있는 분율

2) 소득수준 : 월가구균등화소득(월가구소득/√가구원수)을 성별·연령별(5세단위) 사분위로 분류

3) 2005년 추계인구로 연령표준화

\* : 변동계수(coefficient of variation) 25-50%

제3부

정  
강  
신  
견

표 1-84. 청소년 자살생각률<sup>1)</sup> : 성별, 만12-18세, 사회경제적위치지표별, 2013

(단위 : %)

구 분	전체		남자		여자	
	n	분율 (표준오차)	n	분율 (표준오차)	n	분율 (표준오차)
12-18세	638	4.5 (1.0)	326	2.1 (1.0)*	312	7.1 (1.8)*
연령(세)						
12-14	289	4.5 (1.2)*	155	1.9 (1.1)**	134	7.2 (2.1)*
15-18	349	4.5 (1.4)*	171	2.2 (1.4)**	178	7.0 (2.5)*
거주지역						
동	517	5.2 (1.1)	259	2.2 (1.1)**	258	8.2 (2.1)*
읍면	121	1.6 (1.1)**	67	1.8 (1.7)**	54	1.4 (1.4)**
소득수준 <sup>2)</sup>						
하	164	5.5 (2.1)*	81	1.1 (1.1)**	83	9.7 (3.8)*
중하	159	4.1 (1.4)*	81	2.8 (1.6)**	78	5.4 (2.3)*
중상	168	2.7 (1.7)**	89	0.0 ( - ) <sup>3)</sup>	79	6.0 (3.7)**
상	143	5.4 (2.5)*	73	5.2 (3.8)**	70	5.5 (3.2)**

1) 청소년 자살생각률 : 최근 1년 동안 진지하게 자살을 생각한 적이 있는 분율

2) 소득수준 : 월가구균등화소득(월가구소득/ $\sqrt{\text{가구원수}}$ )을 성별·연령별(5세단위) 사분위로 분류

3) 분율 0.1%미만으로 표준오차 비제시

\* : 변동계수(coefficient of variation) 25-50%, \*\* : 변동계수 50%이상

표 1-85. 정신문제상담경험률<sup>1)</sup> : 성별, 만19세이상, 사회경제적위치지표별, 2013

(단위 : %)

구 분	전체		남자		여자	
	n	분율 (표준오차)	n	분율 (표준오차)	n	분율 (표준오차)
19세이상	5,336	1.2 (0.2)	2,254	0.8 (0.2)*	3,082	1.6 (0.2)
연령(세)						
19-29	701	1.2 (0.4)*	312	1.1 (0.5)*	389	1.3 (0.6)*
30-39	938	1.0 (0.3)*	386	0.6 (0.4)**	552	1.4 (0.5)*
40-49	1,040	0.9 (0.3)*	446	0.7 (0.4)**	594	0.9 (0.5)**
50-59	1,013	1.5 (0.5)*	415	0.9 (0.6)**	598	2.2 (0.7)*
60-69	848	1.5 (0.4)*	378	0.8 (0.4)**	470	2.2 (0.6)*
70+	796	1.5 (0.4)*	317	0.3 (0.3)**	479	2.2 (0.7)*
19-64	4,137	1.2 (0.2)	1,750	0.8 (0.2)*	2,387	1.5 (0.3)
65+	1,199	1.6 (0.4)	504	0.6 (0.3)**	695	2.2 (0.6)*
거주지역						
동	4,306	1.3 (0.2)	1,802	1.0 (0.3)*	2,504	1.6 (0.3)
읍면	1,030	0.9 (0.3)*	452	0.0 ( - ) <sup>4)</sup>	578	1.9 (0.6)*
소득수준 <sup>2)</sup>						
하	1,299	1.8 (0.4)*	550	1.0 (0.5)*	749	2.5 (0.7)*
중하	1,342	1.3 (0.3)	567	0.9 (0.4)*	775	1.8 (0.5)*
중상	1,312	0.9 (0.3)*	544	0.7 (0.4)**	768	1.0 (0.4)*
상	1,355	0.9 (0.3)*	579	0.6 (0.3)*	776	1.2 (0.5)*
거주지역(표준화) <sup>3)</sup>						
동	4,306	1.2 (0.2)	1,802	1.0 (0.3)*	2,504	1.5 (0.3)
읍면	1,030	0.9 (0.4)*	452	0.0 ( - )	578	1.8 (0.8)*
소득수준(표준화)						
하	1,299	1.6 (0.4)*	550	0.9 (0.4)*	749	2.2 (0.6)*
중하	1,342	1.3 (0.3)*	567	0.8 (0.4)*	775	1.6 (0.5)*
중상	1,312	1.0 (0.3)*	544	0.8 (0.5)**	768	1.0 (0.4)*
상	1,355	0.9 (0.3)*	579	0.6 (0.3)*	776	1.2 (0.4)*

1) 정신문제상담경험률 : 우울감 경험 때문에 방문, 전화, 인터넷을 통해 상담 또는 치료와 같은 도움을 청하신 적이 있는 분율

2) 소득수준 : 월가구균등화소득(월가구소득/ $\sqrt{\text{가구원수}}$ )을 성별·연령별(5세단위) 사분위로 분류

3) 2005년 추계인구로 연령표준화

4) 분율 0.1%미만으로 표준오차 비제시

\* : 변동계수(coefficient of variation) 25-50%, \*\* : 변동계수 50%이상

표 1-86. 연간손상경험률<sup>1)</sup> : 성별, 만19세이상, 사회경제적위치지표별, 2011-2013

(단위 : %)

구 분	전체		남자		여자	
	n	분율(표준오차)	n	분율(표준오차)	n	분율(표준오차)
19세이상	16,981	7.2 (0.3)	7,131	8.1 (0.4)	9,850	6.4 (0.3)
연령(세)						
19-29	2,015	8.3 (0.7)	853	9.3 (1.1)	1,162	7.2 (0.9)
30-39	2,991	6.8 (0.6)	1,214	8.6 (0.9)	1,777	5.0 (0.7)
40-49	3,051	5.9 (0.5)	1,297	7.2 (0.8)	1,754	4.7 (0.5)
50-59	3,272	7.9 (0.6)	1,358	8.7 (0.9)	1,914	7.2 (0.8)
60-69	2,889	6.8 (0.5)	1,280	6.2 (0.8)	1,609	7.3 (0.7)
70+	2,763	8.1 (0.6)	1,129	6.8 (1.0)	1,634	8.9 (0.9)
19-64	12,863	7.1 (0.3)	5,394	8.2 (0.4)	7,469	6.0 (0.3)
65+	4,118	8.0 (0.5)	1,737	6.9 (0.9)	2,381	8.7 (0.7)
거주지역						
동	13,606	7.2 (0.3)	5,667	7.9 (0.4)	7,939	6.6 (0.3)
읍면	3,375	7.4 (0.6)	1,464	9.0 (1.0)	1,911	5.8 (0.8)
소득수준 <sup>2)</sup>						
하	4,065	7.6 (0.5)	1,683	9.0 (0.9)	2,382	6.3 (0.6)
중하	4,269	7.2 (0.5)	1,788	8.1 (0.9)	2,481	6.2 (0.6)
중상	4,231	7.3 (0.5)	1,781	7.8 (0.8)	2,450	6.8 (0.6)
상	4,275	6.9 (0.5)	1,817	7.5 (0.8)	2,458	6.4 (0.6)
거주지역(표준화) <sup>3)</sup>						
동	13,606	7.2 (0.3)	5,667	7.8 (0.4)	7,939	6.4 (0.3)
읍면	3,375	7.5 (0.7)	1,464	9.4 (1.2)	1,911	5.2 (0.9)
소득수준(표준화)						
하	4,065	7.5 (0.5)	1,683	8.8 (0.9)	2,382	6.1 (0.7)
중하	4,269	7.1 (0.5)	1,788	8.2 (0.9)	2,481	5.9 (0.6)
중상	4,231	7.3 (0.5)	1,781	7.7 (0.8)	2,450	6.9 (0.7)
상	4,275	7.0 (0.6)	1,817	7.7 (0.8)	2,458	6.1 (0.6)

1) 연간손상경험률 : 최근 1년 동안 병의원이나 응급실 등에서 치료를 받아야 했던 사고나 중독을 경험한 분율

2) 소득수준 : 월가구균등화소득(월가구소득/√가구원수)을 성별·연령별(5세단위) 사분위로 분류

3) 2005년 추계인구로 연령표준화



표 1-87. 소아청소년 연간손상경험률<sup>1)</sup> : 성별, 만1-18세, 사회경제적위치지표별, 2011-2013

(단위 : %)

구 분	전체		남자		여자	
	n	분율(표준오차)	n	분율(표준오차)	n	분율(표준오차)
1-18세	5,192	8.5 (0.5)	2,761	10.4 (0.8)	2,431	6.3 (0.6)
연령(세)						
1-5	1,470	7.7 (0.8)	788	7.7 (1.2)	682	7.8 (1.2)
6-11	1,808	8.2 (0.9)	959	9.5 (1.1)	849	6.7 (1.1)
12-14	916	9.4 (1.1)	492	14.1 (1.9)	424	4.2 (1.1)*
15-18	998	8.8 (1.1)	522	11.1 (1.6)	476	6.2 (1.4)
1-11	3,278	8.0 (0.6)	1,747	8.8 (0.8)	1,531	7.1 (0.8)
12-18	1,914	9.0 (0.8)	1,014	12.2 (1.2)	900	5.4 (1.0)
거주지역						
동	4,400	8.8 (0.6)	2,348	11.1 (0.9)	2,052	6.3 (0.7)
읍면	792	7.0 (1.2)	413	7.2 (1.3)	379	6.7 (1.8)*
소득수준 <sup>2)</sup>						
하	1,261	8.3 (1.1)	666	8.0 (1.2)	595	8.5 (1.5)
중하	1,290	8.7 (1.0)	690	11.1 (1.5)	600	6.0 (1.2)
중상	1,320	8.9 (1.0)	711	12.5 (1.7)	609	4.7 (1.0)
상	1,279	8.2 (1.0)	675	10.3 (1.4)	604	5.7 (1.2)

1) 소아청소년 연간손상경험률 : 최근 1년 동안 병의원이나 응급실 등에서 치료를 받아야 했던 사고나 증독을 경험한 분율

2) 소득수준 : 월가구균등화소득(월가구소득/ $\sqrt{\text{가구원수}}$ )을 성별·연령별(5세단위) 사분위로 분류

\* : 변동계수(coefficient of variation) 25-50%

제3부

손 안  
상 식 전  
및 의

표 1-88. 계절별<sup>1)</sup>손상경험률<sup>2)</sup> : 성별, 만19세이상, 사회경제적위치지표별, 2011-2013

(단위:%)

구 분	n	봄	여름	가을	겨울
		분율 (표준오차)	분율 (표준오차)	분율 (표준오차)	분율 (표준오차)
전체 19세이상	1,259	24.0 (1.7)	25.1 (1.6)	24.1 (1.6)	26.8 (1.7)
연령(세)					
19-29	161	27.2 (4.3)	21.4 (3.9)	24.1 (3.8)	27.3 (4.1)
30-39	191	21.4 (3.5)	26.4 (3.6)	27.4 (3.6)	24.8 (3.8)
40-49	192	22.3 (3.5)	28.7 (3.6)	24.3 (3.7)	24.7 (3.7)
50-59	260	21.8 (3.0)	26.3 (3.3)	24.3 (3.3)	27.6 (3.4)
60-69	221	23.9 (3.1)	27.4 (3.7)	20.5 (3.1)	28.3 (3.6)
70+	234	29.7 (3.7)	20.3 (2.8)	20.7 (3.6)	29.3 (4.0)
19-64	910	23.2 (1.9)	25.8 (1.8)	24.7 (1.8)	26.3 (1.9)
65+	349	28.4 (2.9)	21.3 (2.6)	21.1 (2.9)	29.2 (3.1)
거주지역					
동	991	24.3 (1.9)	26.0 (1.8)	23.3 (1.7)	26.4 (1.9)
읍면	268	23.1 (3.1)	21.4 (2.8)	27.5 (3.5)	28.1 (4.0)
소득수준 <sup>3)</sup>					
하	343	26.1 (2.8)	26.0 (3.1)	22.9 (2.8)	24.9 (2.9)
중하	308	24.2 (3.0)	23.8 (3.1)	23.6 (3.0)	28.3 (3.7)
중상	309	17.4 (2.4)	28.0 (3.0)	26.4 (3.3)	28.3 (3.2)
상	289	27.9 (3.5)	22.8 (3.3)	23.8 (3.1)	25.4 (3.3)
거주지역(표준화) <sup>4)</sup>					
동	991	24.1 (2.0)	26.5 (1.9)	23.4 (1.8)	26.0 (1.9)
읍면	268	- <sup>5)</sup>	- -	- -	- -
소득수준(표준화)					
하	343	26.1 (3.1)	25.6 (3.2)	22.8 (3.0)	25.5 (3.2)
중하	308	25.0 (3.1)	24.3 (3.2)	23.5 (3.1)	27.2 (3.7)
중상	309	17.3 (2.3)	27.9 (3.1)	27.1 (3.4)	27.7 (3.1)
상	289	27.4 (3.7)	23.1 (3.4)	24.9 (3.3)	24.6 (3.4)

1) 계절분류 : 봄 3~5월, 여름 6~8월, 가을 9~11월, 겨울 12~2월

2) 계절별손상경험률 : 최근 1년 동안 경험한 사고중독의 계절별 분포

3) 소득수준 : 월가구균등화소득(월가구소득/ $\sqrt{\text{가구원수}}$ )을 성별·연령별(5세단위) 사분위로 분류

4) 2005년 추계인구로 연령표준화

5) 연령대별 자료수(n)가 20명 미만으로 연령표준화 결과 비제시

\* : 변동계수(coefficient of variation) 25-50%

(계속 : 계절별손상경험률, 성별, 만19세이상, 사회경제적위치지표별, 2011-2013)

구 분	n	봄	여름	가을	겨울
		분율 (표준오차)	분율 (표준오차)	분율 (표준오차)	분율 (표준오차)
<b>남자</b> 19세이상	568	25.4 (2.4)	27.4 (2.3)	22.6 (2.1)	24.5 (2.4)
연령(세)					
19-29	77	28.6 (5.8)	24.5 (6.2)*	17.6 (4.4)	29.4 (6.5)
30-39	101	24.7 (4.7)	26.1 (4.9)	23.1 (4.3)	26.1 (4.8)
40-49	102	24.0 (5.0)	26.0 (4.5)	27.5 (5.0)	22.4 (4.7)
50-59	121	20.4 (4.5)	33.0 (5.1)	26.2 (5.0)	20.4 (3.9)
60-69	93	21.9 (4.6)	30.1 (5.8)	17.5 (4.5)*	30.4 (6.1)
70+	74	42.1 (7.0)	26.0 (5.0)	19.7 (6.3)*	12.1 (4.2)*
19-64	447	24.5 (2.6)	27.7 (2.5)	23.1 (2.3)	24.8 (2.6)
65+	121	34.0 (5.2)	25.3 (4.2)	18.4 (4.7)*	22.2 (4.4)
거주지역					
동	428	25.4 (2.8)	29.0 (2.7)	21.9 (2.3)	23.7 (2.6)
읍면	140	25.4 (4.4)	21.6 (3.9)	25.5 (4.7)	27.5 (5.2)
소득수준					
하	167	28.3 (4.3)	28.5 (4.3)	19.0 (3.4)	24.2 (4.3)
중하	141	24.5 (4.3)	29.9 (4.6)	22.4 (4.5)	23.2 (5.2)
중상	136	15.7 (3.6)	31.7 (4.6)	23.7 (4.6)	28.9 (4.5)
상	122	31.8 (5.0)	19.3 (4.4)	26.5 (4.6)	22.4 (4.3)
거주지역(표준화)					
동	428	25.6 (2.8)	28.7 (2.6)	22.0 (2.2)	23.7 (2.6)
읍면	140	- -	- -	- -	- -
소득수준(표준화)					
하	167	29.1 (4.4)	27.6 (4.1)	18.0 (3.2)	25.3 (4.5)
중하	141	- -	- -	- -	- -
중상	136	- -	- -	- -	- -
상	122	- -	- -	- -	- -
<b>여자</b> 19세이상	691	22.4 (1.9)	22.3 (1.9)	25.8 (2.0)	29.5 (2.2)
연령(세)					
19-29	84	25.3 (5.7)	17.2 (4.4)*	33.0 (5.8)	24.5 (4.5)
30-39	90	15.3 (3.9)*	26.9 (4.7)	35.6 (5.9)	22.2 (4.6)
40-49	90	19.5 (4.3)	33.1 (6.0)	18.8 (5.1)*	28.6 (5.7)
50-59	139	23.4 (4.0)	18.4 (3.8)	22.0 (3.8)	36.1 (5.5)
60-69	128	25.5 (4.5)	25.2 (4.8)	22.8 (4.1)	26.6 (4.5)
70+	160	24.2 (3.8)	17.8 (3.5)	21.1 (3.5)	36.8 (5.0)
19-64	463	21.4 (2.3)	23.2 (2.2)	26.9 (2.5)	28.4 (2.5)
65+	228	25.5 (3.2)	19.2 (3.3)	22.4 (3.1)	32.8 (4.1)
거주지역					
동	563	23.0 (2.1)	22.5 (2.1)	24.9 (2.3)	29.6 (2.5)
읍면	128	19.4 (3.6)	21.1 (4.1)	30.5 (4.1)	29.0 (4.2)
소득수준					
하	176	23.3 (3.3)	22.6 (4.0)	28.2 (4.0)	25.9 (3.4)
중하	167	23.9 (3.9)	16.3 (3.5)	25.1 (4.1)	34.7 (5.0)
중상	173	19.2 (3.3)	23.8 (3.9)	29.4 (4.4)	27.5 (4.2)
상	167	23.2 (3.8)	27.1 (4.0)	20.6 (3.7)	29.1 (4.3)
거주지역(표준화)					
동	563	21.9 (2.2)	24.3 (2.4)	25.8 (2.5)	28.0 (2.5)
읍면	128	- -	- -	- -	- -
소득수준(표준화)					
하	176	- -	- -	- -	- -
중하	167	- -	- -	- -	- -
중상	173	18.8 (3.2)	24.7 (4.1)	30.4 (4.5)	26.0 (3.8)
상	167	- -	- -	- -	- -

제3부

손 안  
상 식 전  
및 의

표 1-89. 소아청소년 계절별<sup>1)</sup>손상경험률<sup>2)</sup> : 성별, 만1-18세, 사회경제적위치지표별, 2011-2013  
(단위 : %)

구 분	n	봄	여름	가을	겨울
		분율 (표준오차)	분율 (표준오차)	분율 (표준오차)	분율 (표준오차)
1-18세	494	27.1 (2.5)	29.0 (2.6)	28.1 (2.6)	15.8 (2.5)
성별					
남자	328	28.2 (3.1)	28.3 (3.2)	27.4 (3.2)	16.1 (3.0)
여자	166	25.1 (3.8)	30.3 (4.2)	29.3 (4.4)	15.3 (4.3)*
연령(세)					
1-5	128	22.7 (4.9)	29.3 (4.7)	29.4 (5.3)	18.7 (4.4)
6-11	175	26.3 (4.1)	29.6 (4.1)	29.6 (4.5)	14.4 (5.7)*
12-14	106	31.7 (4.8)	29.2 (5.6)	30.9 (5.1)	8.3 (3.4)*
15-18	85	27.6 (5.4)	27.9 (5.7)	23.1 (5.2)	21.5 (5.1)
거주지역					
동	423	27.6 (2.6)	29.1 (2.8)	27.5 (2.9)	15.8 (2.8)
읍면	71	23.9 (6.6)*	28.2 (5.0)	31.9 (6.3)	16.0 (5.2)*
소득수준 <sup>3)</sup>					
하	117	26.7 (5.0)	25.2 (4.6)	30.0 (5.6)	18.1 (4.5)
중하	125	22.4 (4.6)	27.7 (4.9)	27.0 (4.6)	22.9 (6.9)*
중상	134	29.4 (4.8)	28.9 (5.2)	29.4 (5.8)	12.4 (3.4)*
상	116	29.4 (4.7)	34.6 (5.3)	26.2 (4.2)	9.9 (3.1)*

1) 계절분류 : 봄 3~5월, 여름 6~8월, 가을 9~11월, 겨울 12~2월

2) 소아청소년 계절별손상경험률 : 최근 1년 동안 경험한 사고중독의 계절별 분포

3) 소득수준 : 월가구균등화소득(월가구소득/√가구원수)을 성별·연령별(5세단위) 사분위로 분류

\* : 변동계수(coefficient of variation) 25-50%

표 1-90. 연간손상원인 : 성별, 만19세이상, 사회경제적위치지표별, 2011-2013

(단위 : %)

구 분	n	운수사고	추락/ 미끄러짐	부딪힘	열상/자상/ 절단/관통상	신체의 과도한사용	기타 <sup>1)</sup>
		분율 (표준오차)	분율 (표준오차)	분율 (표준오차)	분율 (표준오차)	분율 (표준오차)	분율 (표준오차)
전체 19세이상	1,262	31.6 (1.8)	29.3 (1.5)	16.2 (1.3)	7.9 (1.0)	7.6 (0.9)	7.3 (0.8)
연령(세)							
19-29	162	40.1 (5.0)	16.7 (3.1)	24.8 (3.8)	6.9 (2.2)*	5.6 (1.7)*	5.8 (1.8)*
30-39	191	34.8 (4.9)	20.9 (3.4)	14.3 (2.8)	10.1 (2.6)*	8.9 (2.3)*	11.0 (2.5)
40-49	193	34.3 (4.2)	25.6 (3.6)	14.1 (3.0)	6.6 (1.9)*	12.3 (2.9)	7.1 (2.2)*
50-59	261	28.1 (3.3)	30.0 (3.4)	18.4 (3.0)	10.3 (2.2)	6.0 (1.6)*	7.2 (2.0)*
60-69	221	23.1 (3.9)	48.6 (4.4)	8.8 (2.0)	5.7 (1.8)*	7.5 (2.2)*	6.2 (1.8)*
70+	234	19.3 (3.1)	56.0 (3.4)	8.8 (2.5)*	5.9 (1.6)*	5.1 (1.4)*	4.8 (1.6)*
19-64	914	34.1 (2.1)	24.3 (1.7)	17.7 (1.5)	8.1 (1.1)	7.9 (1.0)	7.7 (1.0)
65+	348	18.5 (2.4)	55.6 (2.9)	8.2 (1.9)	6.8 (1.5)	6.1 (1.4)	4.9 (1.2)*
거주지역							
동	995	32.1 (2.1)	28.8 (1.7)	16.6 (1.5)	7.5 (1.0)	8.4 (1.0)	6.6 (0.9)
읍면	267	29.5 (3.5)	31.6 (3.3)	14.6 (2.9)	9.6 (2.4)	4.6 (1.3)*	10.1 (2.1)
소득수준 <sup>2)</sup>							
하	343	34.6 (3.6)	31.9 (2.8)	13.6 (2.3)	8.1 (1.9)	5.1 (1.3)*	6.7 (1.6)
중하	308	34.9 (3.6)	28.6 (3.3)	15.3 (2.5)	6.5 (1.7)*	7.4 (1.7)	7.4 (1.6)
중상	311	30.7 (3.7)	27.8 (3.0)	18.5 (3.0)	8.5 (2.2)*	9.3 (1.9)	5.2 (1.5)*
상	290	26.1 (3.9)	28.5 (3.3)	18.3 (2.8)	8.9 (2.0)	9.3 (2.1)	9.0 (2.1)
거주지역(표준화) <sup>3)</sup>							
동	995	32.8 (2.2)	27.8 (1.7)	16.3 (1.5)	7.6 (1.1)	8.7 (1.1)	6.8 (0.9)
읍면	267	- <sup>4)</sup>	- -	- -	- -	- -	- -
소득수준(표준화)							
하	343	35.9 (3.7)	29.9 (2.8)	13.7 (2.5)	8.2 (2.2)*	5.2 (1.5)*	7.0 (1.8)*
중하	308	36.3 (3.9)	26.4 (3.3)	15.9 (2.7)	6.4 (1.8)*	7.6 (1.8)	7.4 (1.7)
중상	311	30.6 (3.6)	27.7 (2.8)	18.1 (2.9)	8.4 (2.2)*	9.6 (2.1)	5.7 (1.6)*
상	290	27.2 (4.0)	26.7 (3.2)	18.0 (2.8)	8.5 (1.9)	10.6 (2.6)	8.9 (2.1)

1) 기타 : 화상, 질식, 익수, 중독 포함

2) 소득수준 : 월가구균등화소득(월가구소득/ $\sqrt{\text{가구원수}}$ )을 성별·연령별(5세단위) 사분위로 분류

3) 2005년 추계인구로 연령표준화

4) 연령대별 자료수(n)가 20명 미만으로 연령표준화 결과 비제시

\* : 변동계수(coefficient of variation) 25-50%, \*\* : 변동계수 50%이상

제3부

손 안  
상 식 전  
및 의

(계속 : 연간손상원인, 성별, 만19세이상, 사회경제적위치지표별, 2011-2013)

구 분	n	운수사고	추락/ 미끄러짐	부딪힘	열상/자상/ 절단/관통상	신체의 과도한사용	기타
		분율 (표준오차)	분율 (표준오차)	분율 (표준오차)	분율 (표준오차)	분율 (표준오차)	분율 (표준오차)
<b>남자</b> 19세이상	569	37.7 (2.6)	22.8 (2.0)	16.6 (1.9)	10.1 (1.5)	6.9 (1.2)	5.8 (1.1)
연령(세)							
19-29	78	46.7 (6.6)	14.9 (4.2)*	25.2 (5.4)	7.1 (3.2)*	4.0 (2.1)**	2.2 (1.3)**
30-39	101	37.9 (6.4)	17.2 (4.3)	12.5 (3.5)*	13.0 (3.8)*	11.9 (3.4)*	7.4 (2.8)*
40-49	102	39.8 (5.8)	22.9 (4.6)	15.7 (4.2)*	7.6 (2.7)*	7.3 (3.1)*	6.7 (2.8)*
50-59	121	28.4 (4.8)	28.1 (5.0)	18.2 (4.4)	14.1 (3.5)	4.2 (2.1)*	7.0 (3.2)*
60-69	93	33.2 (7.3)	36.0 (6.6)	10.6 (3.2)*	8.4 (3.3)*	7.7 (3.2)*	4.1 (2.0)*
70+	74	33.8 (7.3)	37.0 (5.6)	6.7 (3.3)*	8.5 (3.5)*	5.1 (2.8)**	9.0 (3.7)*
19-64	448	38.4 (2.9)	21.2 (2.2)	17.6 (2.1)	10.2 (1.6)	6.9 (1.3)	5.7 (1.2)
65+	121	31.8 (5.5)	36.5 (4.6)	7.5 (2.4)*	10.0 (3.2)*	7.3 (2.5)*	7.0 (2.4)*
거주지역							
동	429	39.0 (3.0)	22.8 (2.4)	16.1 (2.1)	9.5 (1.6)	7.2 (1.4)	5.3 (1.2)
읍면	140	32.9 (5.3)	22.6 (4.0)	18.4 (4.5)	12.5 (3.7)*	5.8 (2.1)*	7.8 (2.7)*
소득수준							
하	167	39.2 (4.8)	23.2 (3.8)	15.5 (3.6)	11.3 (3.0)*	5.1 (1.9)*	5.6 (1.8)*
중하	141	42.3 (5.5)	19.9 (4.1)	16.9 (3.7)	9.1 (2.7)*	8.1 (2.6)*	3.8 (1.4)*
중상	136	35.0 (5.5)	20.8 (4.0)	17.6 (4.4)	13.4 (3.9)*	8.8 (2.8)*	4.4 (2.1)*
상	123	34.3 (5.9)	27.7 (5.1)	17.1 (4.1)	6.7 (2.3)*	5.9 (2.7)*	8.2 (3.2)*
거주지역(표준화)							
동	429	39.4 (3.0)	23.5 (2.4)	15.6 (2.0)	9.2 (1.6)	7.2 (1.4)	5.2 (1.2)
읍면	140	- -	- -	- -	- -	- -	- -
소득수준(표준화)							
하	167	38.6 (4.8)	22.6 (3.6)	16.3 (3.7)	11.2 (3.1)*	5.8 (2.2)*	5.6 (1.8)*
중하	141	- -	- -	- -	- -	- -	- -
중상	136	- -	- -	- -	- -	- -	- -
상	123	- -	- -	- -	- -	- -	- -
<b>여자</b> 19세이상	693	24.2 (2.3)	37.3 (2.2)	15.7 (1.8)	5.2 (1.0)	8.5 (1.3)	9.1 (1.3)
연령(세)							
19-29	84	31.1 (7.5)	19.2 (4.6)	24.4 (5.1)	6.8 (2.9)*	7.9 (2.8)*	10.6 (3.8)*
30-39	90	29.1 (6.0)	27.6 (5.4)	17.7 (4.3)	4.6 (2.6)**	3.2 (1.5)*	17.7 (4.4)
40-49	91	25.3 (5.2)	30.1 (5.9)	11.3 (3.8)*	4.9 (2.2)*	20.6 (5.4)*	7.8 (3.4)*
50-59	140	27.9 (4.5)	32.1 (4.6)	18.7 (4.2)	5.8 (2.5)*	8.0 (2.6)*	7.6 (2.4)*
60-69	128	15.0 (3.5)	58.9 (5.6)	7.3 (2.4)*	3.6 (1.7)*	7.3 (2.8)*	7.9 (2.8)*
70+	160	12.9 (3.2)	64.4 (4.4)	9.8 (3.3)*	4.7 (1.8)*	5.2 (1.8)*	3.0 (1.4)*
19-64	466	28.0 (2.8)	28.7 (2.5)	17.9 (2.2)	5.3 (1.2)	9.4 (1.5)	10.7 (1.7)
65+	227	11.7 (2.4)	65.5 (3.7)	8.6 (2.5)*	5.1 (1.5)*	5.5 (1.6)*	3.8 (1.3)*
거주지역							
동	566	24.2 (2.6)	35.6 (2.4)	17.1 (2.0)	5.3 (1.2)	9.7 (1.5)	8.1 (1.4)
읍면	127	24.1 (4.7)	45.8 (5.0)	8.7 (3.2)*	5.0 (2.1)*	2.6 (1.2)*	13.7 (3.1)
소득수준							
하	176	28.5 (5.3)	43.5 (4.7)	11.1 (2.9)*	3.8 (1.8)*	5.0 (1.6)*	8.2 (2.7)*
중하	167	25.7 (4.0)	39.3 (4.7)	13.3 (3.3)	3.2 (1.3)*	6.5 (2.2)*	11.9 (2.9)
중상	175	26.0 (4.8)	35.4 (4.3)	19.6 (4.0)	3.2 (1.5)*	9.7 (2.8)*	6.1 (2.1)*
상	167	16.0 (3.4)	29.4 (3.9)	19.7 (3.8)	11.6 (3.5)*	13.4 (3.5)*	10.0 (2.8)*
거주지역(표준화)							
동	566	25.5 (2.8)	32.1 (2.5)	17.4 (2.1)	5.4 (1.2)	10.2 (1.6)	9.3 (1.6)
읍면	127	- -	- -	- -	- -	- -	- -
소득수준(표준화)							
하	176	- -	- -	- -	- -	- -	- -
중하	167	- -	- -	- -	- -	- -	- -
중상	175	25.3 (4.7)	33.8 (4.1)	20.5 (4.1)	3.4 (1.5)*	10.2 (2.9)*	6.8 (2.4)*
상	167	- -	- -	- -	- -	- -	- -

표 1-91. 소아청소년 연간손상원인 : 성별, 만1-18세, 사회경제적위치지표별, 2011-2013

(단위 : %)

구 분	n	운수사고	추락/ 미끄러짐	부딪힘	열상/자상/ 절단/관통상	신체의 과도한사용	기타 <sup>1)</sup>
		분율 (표준오차)	분율 (표준오차)	분율 (표준오차)	분율 (표준오차)	분율 (표준오차)	분율 (표준오차)
1-18세	493	11.0 (2.0)	28.8 (2.7)	35.3 (3.0)	7.5 (1.4)	8.1 (1.4)	9.3 (1.6)
성별							
남자	327	9.2 (2.2)	28.3 (3.6)	36.1 (3.9)	9.4 (1.9)	8.3 (1.9)	8.6 (1.8)
여자	166	14.2 (3.8)*	29.6 (4.0)	33.9 (4.4)	3.8 (2.2)**	7.8 (2.3)*	10.7 (3.0)*
연령(세)							
1-5	128	2.0 (1.3)**	30.0 (5.2)	30.2 (4.8)	6.7 (2.3)*	8.3 (3.0)*	22.8 (5.3)
6-11	173	6.6 (2.1)*	27.4 (4.1)	42.2 (4.4)	7.1 (2.4)*	8.2 (2.8)*	8.4 (2.4)*
12-14	106	18.2 (5.7)*	30.6 (7.6)	36.9 (6.4)	7.5 (2.8)*	5.1 (2.0)*	1.7 (1.3)**
15-18	86	16.4 (4.3)*	27.6 (5.2)	30.8 (5.8)	8.3 (3.5)*	10.5 (3.2)*	6.3 (2.8)*
1-11	301	4.7 (1.3)*	28.5 (3.2)	37.2 (3.3)	6.9 (1.7)	8.2 (2.0)	14.4 (2.7)
12-18	192	17.2 (3.5)	29.0 (4.4)	33.5 (4.2)	8.0 (2.3)*	8.1 (2.0)	4.3 (1.7)*
거주지역							
동	422	10.1 (2.0)	28.9 (3.1)	34.3 (3.2)	7.8 (1.6)	8.5 (1.6)	10.3 (1.8)
읍면	71	16.4 (7.5)*	28.1 (4.9)	41.7 (7.3)	4.9 (2.5)**	5.6 (2.7)*	3.3 (1.9)**
소득수준 <sup>2)</sup>							
하	117	11.5 (3.8)*	24.3 (4.9)	40.7 (6.3)	6.2 (2.6)*	9.5 (3.1)*	7.8 (2.6)*
중하	126	13.3 (3.8)*	24.2 (4.5)	28.9 (4.3)	4.7 (2.1)*	12.9 (3.4)*	15.9 (4.3)*
중상	135	14.2 (4.7)*	39.5 (4.8)	32.6 (4.9)	5.1 (2.0)*	4.2 (1.9)*	4.4 (2.5)**
상	113	4.2 (1.8)*	26.3 (7.5)*	39.3 (6.6)	14.8 (4.7)*	5.8 (2.4)*	9.6 (3.1)*

1) 기타 : 화상, 질식, 익수, 중독 포함

2) 소득수준 : 월가구균등화소득(월가구소득/ $\sqrt{\text{가구원수}}$ )을 성별·연령별(5세단위) 사분위로 분류

\* : 변동계수(coefficient of variation) 25-50%, \*\* : 변동계수 50%이상

제3부

손 안  
상 식 전  
및 의

표 1-92. 연간의도성손상 : 성별, 만19세이상, 사회경제적위치지표별, 2011-2013

(단위 : %)

구 분	전체				남자				여자			
	n	불의의사고	의도적자해	타인의폭력	n	불의의사고	의도적자해	타인의폭력	n	불의의사고	의도적자해	타인의폭력
		분율(표준오차)	분율(표준오차)	분율(표준오차)		분율(표준오차)	분율(표준오차)	분율(표준오차)		분율(표준오차)	분율(표준오차)	분율(표준오차)
19세이상	1,261	98.3 (0.4)	0.4 (0.2)*	1.2 (0.4)*	569	99.0 (0.5)	0.1 (0.1)**	1.0 (0.5)*	692	97.6 (0.8)	0.8 (0.4)**	1.6 (0.6)*
연령(세)												
19-29	162	97.1 (1.3)	0.0 ( - ) <sup>3)</sup>	2.9 (1.3)*	78	98.5 (1.1)	0.0 ( - )	1.5 (1.1)**	84	95.3 (2.7)	0.0 ( - )	4.7 (2.7)**
30-39	191	99.1 (0.6)	0.9 (0.6)**	0.0 ( - )	101	100.0 (0.0)	0.0 ( - )	0.0 ( - )	90	97.5 (1.8)	2.5 (1.8)**	0.0 ( - )
40-49	193	98.4 (1.2)	0.0 ( - )	1.6 (1.2)**	102	98.1 (1.9)	0.0 ( - )	1.9 (1.9)**	91	99.0 (0.8)	0.0 ( - )	1.0 (0.8)**
50-59	261	98.7 (0.8)	0.7 (0.7)**	0.6 (0.4)**	121	99.7 (0.3)	0.0 ( - )	0.3 (0.3)**	140	97.6 (1.7)	1.6 (1.5)**	0.9 (0.8)**
60-69	221	97.3 (1.3)	1.0 (0.7)**	1.7 (1.1)**	93	97.0 (2.2)	1.0 (1.0)**	2.0 (1.9)**	128	97.5 (1.5)	1.1 (1.0)**	1.4 (1.1)**
70+	233	99.6 (0.4)	0.0 ( - )	0.4 (0.4)**	74	100.0 (0.0)	0.0 ( - )	0.0 ( - )	159	99.4 (0.6)	0.0 ( - )	0.6 (0.6)**
19-64	914	98.2 (0.5)	0.5 (0.2)**	1.4 (0.5)*	448	98.9 (0.5)	0.0 ( - )	1.1 (0.5)*	466	97.1 (1.0)	1.1 (0.6)**	1.8 (0.8)*
65+	347	99.3 (0.4)	0.3 (0.3)**	0.4 (0.3)**	121	99.2 (0.9)	0.8 (0.9)**	0.0 ( - )	226	99.3 (0.5)	0.0 ( - )	0.7 (0.5)**
거주지역												
동	995	98.0 (0.5)	0.5 (0.2)**	1.5 (0.5)*	429	98.8 (0.6)	0.0 ( - )	1.2 (0.6)*	566	97.1 (0.9)	1.0 (0.5)**	1.9 (0.7)*
읍면	266	99.8 (0.2)	0.2 (0.2)**	0.0 ( - )	140	99.6 (0.4)	0.4 (0.4)**	0.0 ( - )	126	100.0 (0.0)	0.0 ( - )	0.0 ( - )
소득수준 <sup>1)</sup>												
하	342	99.2 (0.5)	0.4 (0.3)**	0.4 (0.3)**	167	99.1 (0.7)	0.3 (0.3)**	0.6 (0.6)**	175	99.2 (0.6)	0.6 (0.6)**	0.2 (0.2)**
중하	308	98.1 (1.0)	0.4 (0.4)**	1.5 (0.9)**	141	99.3 (0.6)	0.0 ( - )	0.7 (0.6)**	167	96.5 (2.0)	0.9 (0.9)**	2.5 (1.8)**
중상	311	96.8 (1.3)	0.6 (0.6)**	2.6 (1.2)*	136	97.6 (1.8)	0.0 ( - )	2.4 (1.8)**	175	95.8 (2.0)	1.2 (1.2)**	3.0 (1.6)**
상	290	99.4 (0.4)	0.3 (0.3)**	0.4 (0.4)**	123	99.8 (0.3)	0.0 ( - )	0.2 (0.3)**	167	98.9 (0.8)	0.6 (0.6)**	0.5 (0.5)**
거주지역(표준화) <sup>2)</sup>												
동	995	98.0 (0.5)	0.5 (0.2)**	1.5 (0.5)*	429	98.7 (0.7)	0.0 ( - )	1.3 (0.7)**	566	97.1 (0.9)	1.1 (0.6)**	1.8 (0.7)*
읍면	266	- - <sup>4)</sup>	- -	- -	140	- -	- -	- -	126	- -	- -	- -
소득수준(표준화)												
하	342	99.1 (0.5)	0.5 (0.4)**	0.4 (0.3)**	167	98.9 (0.8)	0.4 (0.4)**	0.7 (0.7)**	175	- -	- -	- -
중하	308	98.0 (1.1)	0.5 (0.5)**	1.5 (0.9)**	141	- -	- -	- -	167	- -	- -	- -
중상	311	96.7 (1.4)	0.4 (0.4)**	2.9 (1.3)*	136	- -	- -	- -	175	96.2 (1.7)	1.0 (0.9)**	2.8 (1.4)**
상	290	99.3 (0.5)	0.3 (0.3)**	0.5 (0.5)**	123	- -	- -	- -	167	- -	- -	- -

1) 소득수준 : 월가구균등화소득(월가구소득/ $\sqrt{\text{가구원수}}$ )을 성별·연령별(5세단위) 사분위로 분류

2) 2005년 추계인구로 연령표준화

3) 분율 0.1%미만으로 표준오차 비제시

4) 연령대별 자료수(n)가 20명 미만으로 연령표준화 결과 비제시

\* : 변동계수(coefficient of variation) 25-50%, \*\* : 변동계수 50%이상



표 1-93. 연간손상치료처 : 성별, 만19세이상, 사회경제적위치지표별, 2011-2013

(단위 : %)

구 분	전체				남자				여자			
	n	응급실	병의원 외래	병의원 입원	n	응급실	병의원 외래	병의원 입원	n	응급실	병의원 외래	병의원 입원
		분율(표준오차)	분율(표준오차)	분율(표준오차)		분율(표준오차)	분율(표준오차)	분율(표준오차)		분율(표준오차)	분율(표준오차)	분율(표준오차)
19세이상	1,263	18.8 (1.5)	47.1 (1.9)	34.1 (1.8)	569	16.7 (2.1)	42.8 (2.4)	40.5 (2.4)	694	21.4(1.9)	52.3 (2.4)	26.2 (2.1)
연령(세)												
19-29	162	29.2 (4.7)	40.8 (4.7)	30.0 (4.6)	78	27.4(6.4)	40.0 (6.1)	32.6 (6.2)	84	31.6(5.9)	42.0 (6.6)	26.4 (5.5)
30-39	191	19.8 (3.1)	46.8 (4.3)	33.4 (4.4)	101	13.2(3.7)*	44.7 (5.6)	42.2 (5.3)	90	32.1(4.9)	50.7 (5.8)	17.2 (4.6)*
40-49	193	15.9 (3.1)	46.3 (4.2)	37.8 (4.2)	102	17.3(4.1)	35.7 (5.4)	47.0 (5.6)	91	13.8(4.2)*	63.6 (6.0)	22.6 (5.3)
50-59	261	16.3 (2.7)	50.3 (3.8)	33.4 (3.7)	121	13.5(3.4)*	48.4 (5.5)	38.1 (5.4)	140	19.5(4.2)	52.5 (5.4)	28.0 (4.7)
60-69	222	13.3 (2.5)	48.2 (3.7)	38.5 (3.8)	93	9.6(3.5)*	46.1 (6.0)	44.3 (6.0)	129	16.2(3.8)	50.0 (5.1)	33.8 (4.9)
70+	234	11.0 (2.9)*	54.7 (4.2)	34.3 (4.2)	74	7.9(3.3)*	46.6 (6.8)	45.6 (7.9)	160	12.4(3.9)*	58.3 (5.4)	29.3 (5.1)
19-64	914	20.3 (1.8)	46.0 (2.1)	33.8 (2.0)	448	17.8(2.4)	42.7 (2.6)	39.6 (2.6)	466	23.8(2.3)	50.7 (2.8)	25.6 (2.3)
65+	349	11.3 (2.3)	53.2 (3.3)	35.5 (3.2)	121	6.4(2.1)*	44.4 (5.2)	49.3 (5.6)	228	13.8(3.2)	57.8 (4.4)	28.3 (4.0)
거주지역												
동	995	19.7 (1.8)	49.1 (2.1)	31.2 (1.9)	429	17.9(2.6)	44.1 (2.8)	38.0 (2.7)	566	21.6(2.2)	54.8 (2.7)	23.6 (2.2)
읍면	268	15.2 (2.6)	38.8 (3.6)	46.0 (3.9)	140	11.9(3.3)*	38.1 (4.7)	50.0 (5.0)	128	20.5(3.9)	39.9 (4.8)	39.6 (5.3)
소득수준 <sup>1)</sup>												
하	344	16.3 (2.6)	46.9 (3.4)	36.8 (3.2)	167	15.6(3.7)	40.8 (4.2)	43.6 (4.4)	177	17.2(3.5)	55.0 (5.3)	27.8 (4.5)
중하	308	18.1 (2.8)	46.7 (3.5)	35.2 (3.5)	141	12.1(3.5)*	43.6 (4.9)	44.3 (5.1)	167	25.6(4.3)	50.4 (4.7)	24.0 (3.6)
중상	311	20.1 (3.1)	48.2 (3.7)	31.7 (3.2)	136	20.1(4.4)	43.3 (5.4)	36.5 (4.6)	175	20.0(4.1)	53.6 (4.7)	26.4 (3.7)
상	290	20.8 (2.9)	46.6 (3.5)	32.6 (3.6)	123	18.1(4.1)	44.8 (5.0)	37.1 (5.3)	167	24.0(3.6)	48.7 (4.2)	27.3 (4.3)
거주지역(표준화) <sup>2)</sup>												
동	995	19.7 (1.7)	48.8 (2.2)	31.5 (2.0)	429	17.3(2.4)	43.8 (2.8)	38.8 (2.6)	566	23.0(2.3)	54.7 (2.9)	22.3 (2.2)
읍면	268	-- <sup>3)</sup>	--	--	140	--	--	--	128	--	--	--
소득수준(표준화)												
하	344	17.0 (2.9)	46.8 (3.6)	36.2 (3.2)	167	15.0(3.7)	42.6 (4.2)	42.4 (4.3)	177	--	--	--
중하	308	17.7 (2.9)	45.3 (3.8)	37.0 (3.8)	141	--	--	--	167	--	--	--
중상	311	21.1 (3.2)	47.9 (3.8)	31.1 (3.2)	136	--	--	--	175	20.4(3.9)	54.7 (4.4)	24.9 (3.5)
상	290	20.8 (2.9)	46.9 (3.8)	32.3 (3.9)	123	--	--	--	167	--	--	--

1) 소득수준 : 월가구균등화소득(월가구소득/√가구원수)을 성별·연령별(5세단위) 사분위로 분류

2) 2005년 추계인구로 연령표준화

3) 연령대별 자료수(n)가 20명 미만으로 연령표준화 결과 비제시

\* : 변동계수(coefficient of variation) 25-50%

제3부

손 안  
상 식 전  
및 의

표 1-94. 연간손상 외병경험률<sup>1)</sup> 결근결석경험률<sup>2)</sup> : 성별, 만19세이상 사회경제적위치지표별 2011-2013 (단위 : %)

구 분	외병경험률						결근결석경험률					
	전체		남자		여자		전체		남자		여자	
	n	분율(표준오차)	n	분율(표준오차)	n	분율(표준오차)	n	분율(표준오차)	n	분율(표준오차)	n	분율(표준오차)
19세이상	1,261	50.3 (1.8)	568	51.0 (2.3)	693	49.5 (2.6)	794	48.9 (2.2)	460	52.0 (2.6)	334	43.2 (3.6)
연령(세)												
19-29	162	46.3 (4.5)	78	46.5 (6.0)	84	45.9 (6.4)	129	40.3 (5.1)	66	41.3 (6.6)	63	38.9 (7.9)
30-39	190	52.7 (4.3)	100	58.7 (5.1)	90	41.5 (6.6)	148	48.6 (4.6)	99	56.0 (5.2)	49	24.3 (7.5)*
40-49	192	46.5 (4.3)	102	47.7 (5.6)	90	44.4 (6.4)	146	54.7 (4.6)	98	52.5 (5.4)	48	60.7 (8.4)
50-59	261	48.0 (3.8)	121	49.2 (5.5)	140	46.6 (5.1)	196	47.5 (4.4)	109	52.1 (5.9)	87	40.0 (6.1)
60-69	222	49.8 (3.8)	93	51.5 (5.6)	129	48.5 (5.3)	115	62.2 (5.1)	60	70.4 (5.7)	55	53.3 (8.1)
70+	234	65.0 (3.8)	74	54.9 (6.8)	160	69.4 (4.4)	60	58.9 (6.4)	28	50.8 (10.5)	32	66.2 (7.4)
19-64	912	48.5 (2.0)	447	50.7 (2.5)	465	45.2 (3.1)	676	48.3 (2.3)	401	51.3 (2.7)	275	42.4 (3.8)
65+	349	60.0 (3.1)	121	53.8 (5.3)	228	63.3 (3.9)	118	57.0 (5.4)	59	64.3 (7.1)	59	50.2 (7.7)
거주지역												
동	993	47.9 (2.1)	428	48.2 (2.7)	565	47.6 (2.9)	613	47.1 (2.4)	348	50.1 (2.9)	265	41.7 (4.0)
읍면	268	60.5 (3.8)	140	61.5 (4.4)	128	59.0 (6.5)	181	56.7 (5.0)	112	58.6 (5.7)	69	51.6 (7.9)
소득수준 <sup>3)</sup>												
하	344	54.2 (3.3)	167	55.3 (4.2)	177	52.8 (5.2)	210	57.6 (4.6)	130	64.5 (5.3)	80	42.9 (7.3)
중하	307	47.4 (3.6)	140	47.1 (5.0)	167	47.9 (4.9)	195	47.0 (4.2)	117	51.1 (5.3)	78	38.1 (5.8)
중상	310	54.2 (3.4)	136	54.0 (4.7)	174	54.3 (4.7)	198	51.2 (4.3)	113	47.9 (5.4)	85	56.6 (6.5)
상	290	44.6 (4.0)	123	46.1 (5.9)	167	42.9 (4.6)	189	38.9 (4.3)	99	41.6 (5.6)	90	34.1 (6.1)
거주지역(표준화) <sup>4)</sup>												
동	993	47.6 (2.1)	428	48.4 (2.6)	565	45.4 (3.0)	613	48.2 (2.4)	348	- -	265	- -
읍면	268	- <sup>5)</sup>	140	- -	128	- -	181	- -	112	- -	69	- -
소득수준(표준화)												
하	344	51.5 (3.5)	167	53.7 (4.3)	177	- -	210	- -	130	- -	80	- -
중하	307	47.7 (3.7)	140	- -	167	- -	195	48.5 (4.3)	117	- -	78	- -
중상	310	54.0 (3.5)	136	- -	174	52.3 (4.9)	198	- -	113	- -	85	- -
상	290	44.3 (4.1)	123	- -	167	- -	189	- -	99	- -	90	- -

1) 연간손상 외병경험률 : 최근 1년 동안 손상으로 인해 거의 하루 종일 누워서 보내야 했던 분율

2) 연간손상 결근결석경험률 : 취업자 또는 재학생 중 최근 1년 동안 손상으로 인해 결근이나 결석을 한 적이 있는 분율

3) 소득수준 : 월가구균등화소득(월가구소득/ $\sqrt{\text{가구원수}}$ )을 성별·연령별(5세단위) 사분위로 분류

4) 2005년 추계인구로 연령표준화

5) 연령대별 자료수(n)가 20명 미만으로 연령표준화 결과 비제시

\* : 변동계수(coefficient of variation) 25-50%

표 1-95. 소아청소년 연간의도성손상 : 성별, 만1-18세, 2011-2013

(단위 : %)

구 분	전체						남자						여자					
	n	불의의사고	의도적자해	타인의폭력	n	불의의사고	의도적자해	타인의폭력	n	불의의사고	의도적자해	타인의폭력	n	불의의사고	의도적자해	타인의폭력		
		분율(표준오차)	분율(표준오차)	분율(표준오차)		분율(표준오차)	분율(표준오차)	분율(표준오차)		분율(표준오차)	분율(표준오차)	분율(표준오차)		분율(표준오차)	분율(표준오차)			
1-18세	495	95.3 (1.1)	0.4 (0.4)**	4.3 (1.0)	330	94.0 (1.6)	0.7 (0.5)**	5.3 (1.5)*	165	97.8 (1.2)	0.0 ( - ) <sup>1)</sup>	2.2 (1.2)**						
연령(세)																		
1-5	128	97.5 (1.8)	0.0 ( - )	2.5 (1.8)**	70	98.1 (1.9)	0.0 ( - )	1.9 (1.9)**	58	96.9 (3.0)	0.0 ( - )	3.1 (3.0)**						
6-11	176	97.1 (1.3)	0.3 (0.3)**	2.6 (1.2)*	117	96.5 (1.8)	0.5 (0.5)**	3.0 (1.8)**	59	98.1 (1.4)	0.0 ( - )	1.9 (1.4)**						
12-14	105	91.7 (3.1)	0.0 ( - )	8.3 (3.1)*	83	89.6 (3.8)	0.0 ( - )	10.4 (3.8)*	22	100.0 (0.0)	0.0 ( - )	0.0 ( - )						
15-18	86	94.6 (2.5)	1.3 (1.3)**	4.1 (2.1)**	60	93.3 (3.4)	1.9 (1.8)**	4.9 (2.9)**	26	97.5 (2.5)	0.0 ( - )	2.5 (2.5)**						
1-11	304	97.2 (1.0)	0.2 (0.2)**	2.6 (1.0)*	187	97.1 (1.4)	0.3 (0.3)**	2.6 (1.3)**	117	97.5 (1.6)	0.0 ( - )	2.5 (1.6)**						
12-18	191	93.3 (1.9)	0.7 (0.7)**	6.0 (1.8)*	143	91.5 (2.5)	0.9 (0.9)**	7.6 (2.3)*	48	98.3 (1.7)	0.0 ( - )	1.7 (1.7)**						

1) 분율 0.1%미만으로 표준오차 비제시

\* : 변동계수(coefficient of variation) 25-50%, \*\* : 변동계수 50%이상

표 1-96. 소아청소년 연간손상치료처 : 성별, 만1-18세, 2011-2013

(단위 : %)

구 분	전체				남자				여자			
	n	응급실	병의원외래	병의원 입원	n	응급실	병의원외래	병의원 입원	n	응급실	병의원외래	병의원 입원
		분율(표준오차)	분율(표준오차)	분율(표준오차)		분율(표준오차)	분율(표준오차)	분율(표준오차)		분율(표준오차)	분율(표준오차)	분율(표준오차)
1-18세	496	33.9 (2.8)	56.2 (2.8)	9.9 (1.6)	330	30.0 (3.0)	58.8 (3.2)	11.2 (2.1)	166	41.3 (5.5)	51.2 (5.5)	7.5 (2.3)*
연령(세)												
1-5	128	58.7 (6.1)	37.6 (6.1)	3.7 (2.1)**	70	53.2 (8.1)	45.3 (8.1)	1.5 (1.1)**	58	64.1 (8.7)	30.1 (8.4)*	5.8 (4.0)**
6-11	176	35.1 (5.1)	58.2 (5.3)	6.7 (2.5)*	117	30.1 (5.8)	63.7 (6.4)	6.2 (3.2)**	59	44.1 (9.6)	48.2 (9.1)	7.6 (4.1)**
12-14	106	22.9 (5.7)	66.2 (6.3)	10.9 (3.4)*	83	24.0 (6.7)*	65.7 (7.5)	10.2 (4.0)*	23	18.5 (9.2)*	68.0 (11.8)	13.5 (7.3)**
15-18	86	22.7 (5.6)	59.8 (6.1)	17.5 (4.1)	60	22.8 (6.3)*	54.4 (7.0)	22.8 (5.5)	26	22.6 (10.9)*	71.1 (11.2)	6.3 (3.9)**
1-11	304	44.7 (3.9)	49.8 (3.9)	5.5 (1.8)*	187	38.1 (4.8)	57.4 (4.9)	4.6 (2.1)*	117	53.9 (6.3)	39.3 (6.0)	6.8 (3.1)*
12-18	192	22.8 (3.9)	62.7 (4.3)	14.5 (2.8)	143	23.4 (4.5)	60.0 (5.1)	16.6 (3.5)	49	21.2 (7.9)*	70.0 (8.3)	8.8 (3.5)*

\* : 변동계수(coefficient of variation) 25-50%, \*\* : 변동계수 50%이상

표 1-97. 소아청소년 연간손상 외병경험률<sup>1)</sup>, 결근결석경험률<sup>2)</sup> : 성별, 만1-18세, 2011-2013

(단위 : %)

구 분	외병경험률						결근결석경험률					
	전체			남자			전체			남자		
	n	분율 (표준오차)	분율 (표준오차)	n	분율 (표준오차)	분율 (표준오차)	n	분율 (표준오차)	분율 (표준오차)	n	분율 (표준오차)	분율 (표준오차)
1-18세	496	18.0 (2.2)	330	17.1 (2.5)	166	19.9 (4.3)	442	19.0 (2.2)	300	18.3 (2.7)	142	20.5 (3.9)
연령(세)												
1-5	128	5.2 (2.4)*	70	3.5 (2.2)**	58	6.9 (4.2)**	77	29.6 (6.9)	42	33.5 (10.9)*	35	26.0 (8.2)*
6-11	176	19.5 (4.6)	117	12.6 (4.0)*	59	32.0 (9.8)*	176	18.5 (4.1)	117	16.1 (4.6)*	59	22.8 (7.3)*
12-14	106	16.9 (4.3)*	83	17.5 (5.2)*	23	14.5 (7.3)**	106	12.5 (3.3)*	83	12.2 (3.7)*	23	13.5 (7.3)**
15-18	86	27.0 (4.7)	60	28.9 (5.9)	26	23.1 (8.3)*	83	19.7 (4.5)	58	21.1 (5.8)*	25	16.5 (7.2)*
1-11	304	13.7 (2.9)	187	9.4 (2.6)*	117	19.7 (6.0)*	253	21.9 (3.5)	159	20.5 (4.5)	94	24.1 (5.4)
12-18	192	22.5 (3.4)	143	23.3 (4.1)	49	20.1 (5.9)*	189	16.4 (2.9)	141	16.7 (3.5)	48	15.4 (5.2)*

1) 소아청소년 연간손상 외병경험률 : 최근 1년 동안 손상으로 인해 거의 하루 종일 누워서 보내야 했던 분율

2) 소아청소년 연간손상 결근결석경험률 : 취업자 또는 재학생 중 최근 1년 동안 손상으로 인해 결근이나 결석을 한 적이 있는 분율

\* : 변동계수(coefficient of variation) 25-50%, \*\* : 변동계수 50%이상

표 1-98. 운전자의 안전벨트착용률<sup>1)</sup> : 성별, 만19세이상, 사회경제적위치지표별, 2013

(단위 : %)

구 분		n	전혀매지 않는다	거의매지 않는편이다	가끔 매는편이다	대체로 매는편이다	항상매다
			분율 (표준오차)	분율 (표준오차)	분율 (표준오차)	분율 (표준오차)	분율 (표준오차)
전체	19세이상	3,021	1.7 (0.3)	4.1 (0.4)	7.7 (0.6)	19.1 (0.9)	67.3 (1.2)
	연령(세)						
	19-29	333	1.5 (0.6)*	7.8 (1.8)	9.3 (1.9)	23.1 (2.8)	58.4 (3.2)
	30-39	715	2.0 (0.8)*	3.8 (0.8)	8.2 (1.3)	16.2 (1.6)	69.9 (2.0)
	40-49	785	1.2 (0.5)*	3.6 (0.7)	6.7 (0.9)	18.0 (1.6)	70.6 (2.1)
	50-59	652	1.8 (0.6)*	3.1 (0.7)	7.1 (1.1)	21.4 (1.7)	66.5 (2.1)
	60-69	379	1.7 (0.7)*	2.7 (0.8)*	8.2 (1.5)	20.4 (2.3)	67.1 (2.7)
	70+	157	5.3 (1.7)*	3.7 (1.6)*	8.5 (3.0)*	13.5 (3.3)	69.0 (4.3)
	19-64	2,703	1.6 (0.3)	4.1 (0.4)	7.6 (0.6)	19.1 (1.0)	67.5 (1.2)
	65+	318	3.4 (1.0)*	4.2 (1.2)*	9.3 (1.9)	19.2 (2.8)	63.8 (3.3)
	거주지역						
	동	2,425	1.6 (0.3)	3.9 (0.5)	7.1 (0.7)	18.0 (0.9)	69.3 (1.3)
	읍면	596	2.1 (0.7)*	4.8 (0.9)	10.3 (1.6)	23.9 (2.6)	58.9 (2.8)
	소득수준 <sup>2)</sup>						
	하	605	2.1 (0.8)*	4.5 (1.1)	9.0 (1.4)	19.2 (1.8)	65.2 (2.3)
	중하	706	2.2 (0.6)*	4.6 (0.9)	8.9 (1.3)	19.6 (1.8)	64.7 (2.2)
	중상	799	1.5 (0.6)*	3.8 (0.7)	7.9 (1.1)	20.9 (1.7)	65.9 (2.1)
	상	898	1.2 (0.5)*	3.8 (0.8)	5.9 (1.0)	17.0 (1.5)	72.1 (2.1)
	거주지역(표준화) <sup>3)</sup>						
	동	2,425	1.8 (0.4)	4.2 (0.6)	7.5 (0.8)	17.7 (1.0)	68.7 (1.4)
	읍면	596	2.2 (0.7)*	4.7 (1.1)	9.3 (1.5)	26.0 (3.1)	57.7 (3.3)
소득수준(표준화)							
하	605	2.2 (0.8)*	4.9 (1.3)*	9.3 (1.5)	18.6 (1.8)	65.0 (2.4)	
중하	706	2.2 (0.6)*	4.8 (1.0)	9.2 (1.4)	20.1 (1.9)	63.8 (2.2)	
중상	799	1.9 (0.6)*	4.5 (1.0)	7.7 (1.1)	20.6 (1.7)	65.3 (2.3)	
상	898	1.3 (0.5)*	3.8 (0.8)	6.3 (1.1)	17.1 (1.7)	71.5 (2.2)	

1) 운전자의 안전벨트착용률 : 운전자 중 운전 시 안전벨트를 항상 착용하는 분율

2) 소득수준 : 월가구균등화소득(월가구소득/ $\sqrt{\text{가구원수}}$ )을 성별·연령별(5세단위) 사분위로 분류

3) 2005년 추계인구로 연령표준화

4) 연령대별 자료수(n)가 20명 미만으로 연령표준화 결과 비제시

5) 분율 0.1%미만으로 표준오차 비제시

6) 자료수(n)가 20명 미만으로 결과 비제시

\* : 변동계수(coefficient of variation) 25-50%, \*\* : 변동계수 50%이상

(계속 : 운전자의 안전벨트착용률, 성별, 만19세이상, 사회경제적위치지표별, 2013)

구 분	n	전혀매지 않는다	거의매지 않는편이다	가끔 매는편이다	대체로 매는편이다	항상매다
		분율 (표준오차)	분율 (표준오차)	분율 (표준오차)	분율 (표준오차)	분율 (표준오차)
<b>남자</b> 19세이상	1,757	2.2 (0.4)	4.0 (0.5)	9.0 (0.9)	21.2 (1.2)	63.5 (1.4)
연령(세)						
19-29	172	1.7 (0.8)*	6.1 (2.3)*	12.1 (2.7)	23.0 (3.9)	57.1 (4.2)
30-39	357	2.6 (1.1)*	4.3 (1.1)	9.5 (1.8)	17.7 (2.3)	65.9 (2.7)
40-49	422	1.6 (0.8)**	3.9 (1.0)*	7.3 (1.2)	21.0 (2.2)	66.2 (2.7)
50-59	378	2.4 (0.9)*	3.2 (0.9)*	9.1 (1.6)	24.6 (2.4)	60.7 (2.6)
60-69	285	2.2 (0.9)*	2.9 (1.0)*	8.7 (1.7)	23.2 (2.8)	63.1 (3.1)
70+	143	5.0 (1.9)*	4.0 (1.7)*	7.0 (2.9)*	13.6 (3.6)*	70.3 (4.4)
19-64	1,483	2.1 (0.5)	4.0 (0.6)	9.1 (0.9)	21.3 (1.3)	63.5 (1.5)
65+	274	3.6 (1.1)*	4.2 (1.3)*	8.8 (2.0)	20.1 (3.0)	63.3 (3.6)
거주지역						
동	1,392	2.1 (0.5)	3.7 (0.6)	8.3 (0.9)	19.4 (1.2)	66.5 (1.5)
읍면	365	2.8 (1.0)*	5.5 (1.1)	11.9 (2.1)	28.3 (3.6)	51.4 (3.6)
소득수준						
하	377	2.5 (0.9)*	4.2 (1.4)*	11.0 (1.9)	20.0 (2.2)	62.3 (2.8)
중하	440	3.0 (0.9)*	4.2 (1.0)	9.5 (1.7)	20.5 (2.4)	62.8 (2.8)
중상	440	1.7 (0.8)*	4.0 (1.0)	9.5 (1.8)	24.0 (2.3)	60.9 (2.8)
상	492	1.8 (0.8)*	3.9 (1.0)*	6.7 (1.3)	20.1 (2.3)	67.5 (2.7)
거주지역(표준화)						
동	1,392	2.3 (0.5)	3.8 (0.7)	8.7 (1.1)	19.0 (1.3)	66.2 (1.6)
읍면	365	- - <sup>4)</sup>	- -	- -	- -	- -
소득수준(표준화)						
하	377	2.6 (1.0)*	4.7 (1.9)*	10.9 (2.0)	19.4 (2.3)	62.5 (3.1)
중하	440	2.8 (0.8)*	4.7 (1.2)	9.8 (1.9)	20.6 (2.5)	62.1 (2.8)
중상	440	1.9 (0.9)*	4.7 (1.3)*	9.2 (1.8)	23.3 (2.5)	61.0 (3.1)
상	492	1.9 (0.8)*	3.5 (0.9)*	7.3 (1.4)	19.7 (2.4)	67.6 (2.8)
<b>여자</b> 19세이상	1,264	0.8 (0.3)*	4.2 (0.7)	5.4 (0.7)	15.4 (1.1)	74.1 (1.6)
연령(세)						
19-29	161	1.1 (0.8)**	10.4 (2.7)*	4.8 (1.7)*	23.3 (3.3)	60.4 (4.2)
30-39	358	1.1 (0.8)**	3.1 (1.0)*	6.2 (1.4)	14.0 (2.1)	75.5 (2.6)
40-49	363	0.5 (0.5)**	3.1 (1.1)*	5.8 (1.3)	13.5 (1.9)	77.1 (2.6)
50-59	274	0.7 (0.4)**	2.9 (1.2)*	3.3 (1.1)*	15.1 (2.3)	78.0 (3.0)
60-69	94	0.0 ( - ) <sup>5)</sup>	2.0 (1.4)**	6.5 (2.7)*	10.5 (3.1)*	81.0 (4.4)
70+	14	- - <sup>6)</sup>	0.0 ( - )	- -	- -	- -
19-64	1,220	0.8 (0.3)*	4.2 (0.7)	5.3 (0.7)	15.5 (1.1)	74.3 (1.6)
65+	44	2.4 (1.7)**	4.5 (3.1)**	12.3 (5.8)*	13.4 (4.9)*	67.5 (7.3)
거주지역						
동	1,033	0.9 (0.4)*	4.4 (0.7)	5.1 (0.7)	15.4 (1.2)	74.3 (1.7)
읍면	231	0.6 (0.5)**	3.4 (1.5)*	7.2 (2.0)*	15.6 (2.2)	73.3 (3.7)
소득수준						
하	228	1.3 (0.8)**	5.1 (1.7)*	4.8 (1.4)*	17.3 (2.5)	71.4 (3.5)
중하	266	0.6 (0.6)**	5.3 (1.7)*	7.6 (1.6)	17.6 (2.8)	68.9 (3.5)
중상	359	1.3 (0.8)**	3.6 (1.2)*	5.2 (1.3)	16.0 (2.1)	74.0 (2.6)
상	406	0.3 (0.2)**	3.6 (1.3)*	4.6 (1.2)	12.4 (1.8)	79.1 (2.5)
거주지역(표준화)						
동	1,033	- -	- -	- -	- -	- -
읍면	231	- -	- -	- -	- -	- -
소득수준(표준화)						
하	228	- -	- -	- -	- -	- -
중하	266	- -	- -	- -	- -	- -
중상	359	- -	- -	- -	- -	- -
상	406	- -	- -	- -	- -	- -

제3부

손 안  
상 식 전  
및 의

표 1-99. 동승차량앞좌석 안전벨트착용률<sup>1)</sup> : 성별, 만19세이상, 사회경제적위치지표별, 2013

(단위 : %)

구 분	n	전혀매지 않는다	거의매지 않는편이다	가끔 매는편이다	대체로 매는편이다	항상매다	
		분율 (표준오차)	분율 (표준오차)	분율 (표준오차)	분율 (표준오차)	분율 (표준오차)	
전체	19세이상	5,014	4.3 (0.4)	6.2 (0.4)	10.7 (0.5)	21.5 (0.7)	57.3 (0.9)
연령(세)							
	19-29	686	5.1 (1.0)	10.1 (1.3)	10.5 (1.2)	26.6 (1.7)	47.6 (2.0)
	30-39	912	4.5 (0.9)	6.1 (0.8)	10.3 (1.2)	25.4 (1.8)	53.7 (1.8)
	40-49	1,011	3.0 (0.7)	6.1 (0.9)	12.8 (1.1)	21.2 (1.4)	56.8 (1.9)
	50-59	970	5.5 (0.9)	5.4 (0.8)	10.2 (1.1)	20.8 (1.6)	58.1 (1.9)
	60-69	784	2.9 (0.6)	4.3 (0.8)	8.4 (1.1)	16.4 (1.5)	68.0 (2.0)
	70+	651	3.8 (0.9)	2.0 (0.6)*	11.1 (1.6)	8.7 (1.1)	74.5 (2.2)
	19-64	3,994	4.4 (0.4)	6.8 (0.5)	10.8 (0.5)	22.9 (0.8)	55.2 (1.0)
	65+	1,020	3.5 (0.7)	2.8 (0.6)	10.5 (1.2)	12.1 (1.2)	71.0 (1.9)
거주지역							
	동	4,063	3.9 (0.4)	6.3 (0.5)	10.4 (0.5)	20.8 (0.7)	58.6 (1.1)
	읍면	951	5.7 (0.7)	5.8 (0.8)	12.5 (1.6)	24.6 (1.9)	51.4 (2.4)
소득수준 <sup>2)</sup>							
	하	1,196	5.0 (0.8)	6.0 (0.8)	12.0 (1.1)	21.6 (1.4)	55.4 (1.7)
	중하	1,251	4.6 (0.7)	7.3 (0.9)	11.1 (1.1)	23.2 (1.4)	53.7 (1.6)
	중상	1,246	3.5 (0.7)	6.5 (0.8)	11.4 (1.1)	20.6 (1.4)	58.0 (1.8)
	상	1,294	4.0 (0.8)	5.3 (0.8)	8.4 (1.0)	20.5 (1.5)	61.8 (1.9)
거주지역(표준화) <sup>3)</sup>							
	동	4,063	3.9 (0.4)	6.4 (0.5)	10.4 (0.6)	21.1 (0.7)	58.2 (1.0)
	읍면	951	5.6 (0.8)	6.2 (1.0)	12.3 (1.6)	26.8 (2.2)	49.0 (2.5)
소득수준(표준화)							
	하	1,196	5.1 (0.8)	6.1 (0.8)	11.8 (1.1)	22.2 (1.4)	54.8 (1.7)
	중하	1,251	4.6 (0.7)	7.5 (0.9)	11.2 (1.1)	23.6 (1.5)	53.0 (1.6)
	중상	1,246	3.6 (0.7)	6.8 (0.9)	11.5 (1.1)	20.9 (1.4)	57.3 (1.9)
	상	1,294	3.8 (0.8)	5.4 (0.9)	8.5 (1.0)	21.1 (1.5)	61.2 (1.9)

1) 동승차량앞좌석 안전벨트착용률 : 다른 사람이 운전하는 자동차(택시 포함)의 앞좌석 탑승 경험자 중 안전벨트를 항상 착용하는 분율

2) 소득수준 : 월가구균등화소득(월가구소득/ $\sqrt{\text{가구원수}}$ )을 성별·연령별(5세단위) 사분위로 분류

3) 2005년 추계인구로 연령표준화

\* : 변동계수(coefficient of variation) 25-50%

(계속 : 동승차량앞좌석 안전벨트착용률, 성별, 만19세이상, 사회경제적위치지표별, 2013)

구 분	n	전혀매지 않는다	거의매지 않는다	가끔 매는편이다	대체로 매는편이다	항상매다
		분율 (표준오차)	분율 (표준오차)	분율 (표준오차)	분율 (표준오차)	분율 (표준오차)
<b>남자</b> 19세이상	2,191	5.0 (0.5)	7.5 (0.7)	12.4 (0.8)	23.2 (1.0)	51.9 (1.3)
연령(세)						
19-29	309	5.5 (1.4)*	12.5 (2.1)	11.0 (1.9)	25.7 (3.0)	45.3 (3.0)
30-39	380	6.6 (1.5)	6.5 (1.2)	13.1 (1.9)	26.4 (2.5)	47.4 (2.9)
40-49	440	2.4 (0.8)*	7.8 (1.3)	15.1 (1.7)	22.6 (2.2)	52.1 (2.7)
50-59	409	6.7 (1.4)	5.7 (1.2)	13.6 (1.7)	23.4 (2.5)	50.5 (2.6)
60-69	363	3.8 (1.1)*	5.0 (1.3)*	8.4 (1.8)	20.5 (2.4)	62.3 (2.8)
70+	290	4.4 (1.5)*	2.8 (1.0)*	9.1 (2.1)	11.7 (2.0)	72.1 (3.4)
19-64	1,720	5.1 (0.6)	8.0 (0.7)	12.8 (0.8)	24.2 (1.1)	49.9 (1.4)
65+	471	4.8 (1.2)*	3.8 (1.0)*	9.1 (1.4)	15.9 (1.7)	66.4 (2.8)
거주지역						
동	1,757	4.8 (0.6)	7.5 (0.7)	11.9 (0.8)	21.7 (1.1)	54.1 (1.4)
읍면	434	6.1 (1.3)	7.4 (1.4)	14.5 (2.1)	29.6 (2.6)	42.5 (3.1)
소득수준						
하	526	5.6 (1.2)	7.0 (1.2)	13.5 (1.7)	23.2 (2.3)	50.7 (2.8)
중하	550	4.8 (1.1)	9.2 (1.3)	14.7 (1.6)	24.2 (2.0)	47.2 (2.2)
중상	533	5.4 (1.3)	8.2 (1.4)	10.8 (1.5)	23.1 (2.2)	52.5 (2.7)
상	568	4.6 (1.1)	5.7 (1.3)	10.3 (1.5)	22.2 (2.2)	57.2 (2.6)
거주지역(표준화)						
동	1,757	4.8 (0.6)	7.4 (0.7)	11.9 (0.8)	21.7 (1.1)	54.2 (1.4)
읍면	434	5.6 (1.2)	7.9 (1.6)	14.8 (2.3)	31.2 (3.0)	40.6 (3.6)
소득수준(표준화)						
하	526	5.8 (1.3)	7.1 (1.2)	13.1 (1.7)	23.5 (2.3)	50.5 (2.7)
중하	550	4.8 (1.1)	9.0 (1.2)	14.7 (1.6)	24.3 (2.1)	47.2 (2.2)
중상	533	5.4 (1.3)	8.6 (1.6)	10.7 (1.6)	23.3 (2.3)	51.9 (2.7)
상	568	4.2 (1.1)*	5.9 (1.3)	10.5 (1.6)	22.1 (2.2)	57.4 (2.6)
<b>여자</b> 19세이상	2,823	3.5 (0.4)	5.0 (0.5)	9.1 (0.6)	19.8 (0.9)	62.7 (1.1)
연령(세)						
19-29	377	4.7 (1.2)	7.2 (1.4)	10.0 (1.8)	27.8 (2.6)	50.3 (2.8)
30-39	532	2.3 (0.7)*	5.8 (1.1)	7.5 (1.2)	24.3 (2.3)	60.1 (2.4)
40-49	571	3.6 (1.1)*	4.4 (1.1)	10.6 (1.5)	19.9 (1.8)	61.5 (2.2)
50-59	561	4.3 (0.9)	5.0 (1.1)	6.7 (1.1)	18.1 (1.8)	65.9 (2.3)
60-69	421	2.0 (0.8)*	3.7 (1.2)*	8.4 (1.4)	12.6 (1.8)	73.3 (2.5)
70+	361	3.3 (1.1)*	1.4 (0.7)*	12.6 (2.1)	6.4 (1.3)	76.3 (2.6)
19-64	2,274	3.6 (0.5)	5.5 (0.5)	8.6 (0.7)	21.6 (1.0)	60.7 (1.3)
65+	549	2.4 (0.8)*	2.0 (0.7)*	11.6 (1.6)	9.0 (1.5)	74.9 (2.3)
거주지역						
동	2,306	3.1 (0.5)	5.1 (0.5)	8.8 (0.7)	19.9 (1.0)	63.1 (1.3)
읍면	517	5.4 (1.0)	4.1 (1.1)*	10.4 (1.6)	19.2 (1.8)	60.9 (2.5)
소득수준						
하	670	4.5 (0.9)	4.9 (1.0)	10.5 (1.3)	20.0 (1.8)	60.2 (2.1)
중하	701	4.5 (0.9)	5.4 (1.0)	7.4 (1.1)	22.3 (1.9)	60.5 (2.3)
중상	713	1.6 (0.5)*	4.8 (0.9)	11.9 (1.4)	18.3 (1.5)	63.4 (2.0)
상	726	3.4 (0.8)	4.8 (1.0)	6.5 (1.1)	18.9 (1.9)	66.3 (2.3)
거주지역(표준화)						
동	2,306	3.1 (0.5)	5.3 (0.5)	8.9 (0.7)	20.5 (1.1)	62.2 (1.3)
읍면	517	5.5 (1.2)	4.5 (1.2)*	9.4 (1.8)	22.2 (1.9)	58.4 (2.5)
소득수준(표준화)						
하	670	4.5 (1.0)	4.9 (1.0)	10.5 (1.4)	21.0 (1.8)	59.2 (2.2)
중하	701	4.3 (0.9)	5.8 (1.1)	7.4 (1.2)	23.6 (2.0)	58.9 (2.3)
중상	713	1.7 (0.6)*	5.0 (0.9)	12.1 (1.5)	18.4 (1.6)	62.7 (2.1)
상	726	3.5 (0.9)*	4.9 (1.0)	6.6 (1.1)	20.4 (2.1)	64.7 (2.3)

제3부

손 안  
상 식 전  
및 의

표 1-100. 청소년 동승차량앞좌석 안전벨트착용률<sup>1)</sup> : 성별, 만12-18세, 사회경제적위치지표별, 2013  
(단위 : %)

구 분	n	전혀매지 않는다	거의매지않는편이다	가끔 매는편이다	대체로 매는편이다	항상매다
		분율 (표준오차)	분율 (표준오차)	분율 (표준오차)	분율 (표준오차)	분율 (표준오차)
<b>전체</b> 12-18세	599	10.0 (1.6)	14.5 (1.5)	20.4 (1.9)	25.9 (2.0)	29.2 (2.4)
연령(세)						
12-14	265	11.1 (2.3)	12.7 (2.2)	21.1 (2.9)	20.4 (2.5)	34.6 (3.4)
15-18	334	9.4 (2.2)	15.4 (2.1)	20.0 (2.4)	29.0 (2.8)	26.2 (2.9)
거주지역						
동	483	10.7 (1.9)	14.4 (1.7)	18.5 (1.9)	26.9 (2.4)	29.6 (2.4)
읍면	116	7.2 (2.6)*	14.9 (3.2)	28.7 (5.7)	21.8 (3.5)	27.3 (7.5)*
소득수준 <sup>2)</sup>						
하	151	12.1 (2.9)	21.7 (3.8)	24.1 (4.0)	23.1 (3.8)	19.0 (3.3)
중하	147	7.6 (2.8)*	10.2 (2.7)*	23.8 (5.1)	28.2 (4.3)	30.2 (4.5)
중상	160	11.4 (3.2)*	12.5 (3.0)	13.9 (3.0)	29.1 (4.5)	33.0 (4.3)
상	137	8.0 (3.1)*	12.9 (3.1)	20.7 (3.9)	22.6 (3.9)	35.7 (5.1)
<b>남자</b> 12-18세	310	10.0 (2.0)	15.3 (2.2)	19.4 (2.3)	25.6 (2.8)	29.6 (3.2)
연령(세)						
12-14	145	10.0 (3.0)*	12.3 (2.7)	21.6 (3.7)	19.9 (3.4)	36.3 (4.4)
15-18	165	10.1 (2.7)*	17.0 (3.1)	18.2 (3.2)	28.8 (3.9)	25.9 (3.8)
거주지역						
동	246	10.7 (2.3)	15.0 (2.5)	19.0 (2.5)	26.4 (3.2)	28.9 (3.0)
읍면	64	7.3 (3.5)*	16.4 (4.6)*	20.8 (6.0)*	22.5 (5.6)	32.9 (10.1)*
소득수준						
하	76	8.2 (3.3)*	24.5 (5.6)	26.9 (6.1)	21.1 (5.3)	19.2 (4.7)
중하	75	8.9 (4.7)**	13.0 (4.4)*	19.8 (5.7)*	24.7 (6.4)*	33.7 (5.8)
중상	87	10.9 (3.2)*	10.9 (3.3)*	15.8 (4.0)*	31.5 (5.9)	31.0 (5.4)
상	70	12.5 (5.7)*	13.5 (4.7)*	15.4 (4.1)*	23.3 (5.7)	35.3 (7.8)
<b>여자</b> 12-18세	289	10.0 (2.1)	13.5 (2.2)	21.5 (3.0)	26.2 (3.0)	28.7 (2.9)
연령(세)						
12-14	120	12.4 (3.6)*	13.2 (3.1)	20.5 (4.6)	21.0 (3.9)	32.9 (4.8)
15-18	169	8.6 (2.5)*	13.7 (2.8)	22.1 (3.5)	29.2 (3.9)	26.4 (3.6)
거주지역						
동	237	10.6 (2.5)	13.6 (2.6)	17.8 (3.1)	27.4 (3.4)	30.5 (3.3)
읍면	52	7.0 (3.2)*	13.2 (4.3)*	38.1 (7.3)	20.9 (4.6)	20.8 (5.5)*
소득수준						
하	75	16.1 (5.0)*	18.9 (5.1)*	21.1 (5.7)*	25.3 (5.9)	18.7 (4.8)*
중하	72	6.3 (2.9)*	7.2 (3.6)*	28.1 (6.7)	31.9 (5.8)	26.5 (5.7)
중상	73	12.2 (4.8)*	14.6 (4.4)*	11.6 (4.2)*	26.0 (5.5)	35.7 (6.4)
상	67	3.1 (2.2)**	12.3 (4.0)*	26.5 (6.5)	21.9 (6.0)*	36.2 (5.6)

1) 청소년 동승차량앞좌석 안전벨트착용률 : 다른 사람이 운전하는 자동차(택시 포함)의 앞좌석 탑승 경험자 중 안전벨트를 항상 착용하는 분율

2) 소득수준 : 월가구균등화소득(월가구소득/ $\sqrt{\text{가구원수}}$ )을 성별·연령별(5세단위) 사분위로 분류

\* : 변동계수(coefficient of variation) 25~50%, \*\* : 변동계수 50%이상



표 1-101. 자전거 헬멧착용률<sup>1)</sup> : 성별, 만19세이상, 사회경제적위치지표별, 2013

(단위 : %)

구 분	n	항상착용한다	자주착용한다	가끔착용한다	거의착용하지않는다	전혀착용하지않는다
		분율 (표준오차)	분율 (표준오차)	분율 (표준오차)	분율 (표준오차)	분율 (표준오차)
전체 19세이상	1,243	9.1 (0.8)	3.1 (0.5)	4.8 (0.7)	23.8 (1.3)	59.2 (1.7)
연령(세)						
19-29	228	5.7 (1.7)*	1.9 (0.9)*	3.6 (1.4)*	20.1 (2.8)	68.7 (3.7)
30-39	204	8.3 (2.0)	1.8 (0.9)**	2.3 (1.2)**	26.8 (3.5)	60.9 (4.0)
40-49	270	6.4 (1.5)	3.9 (1.2)*	5.1 (1.5)*	36.0 (3.4)	48.6 (3.2)
50-59	229	14.5 (2.5)	4.1 (1.6)*	8.6 (2.0)	22.3 (2.9)	50.5 (3.8)
60-69	183	13.4 (2.7)	4.5 (1.6)*	6.9 (2.4)*	14.6 (2.9)	60.7 (4.1)
70+	129	12.5 (4.1)*	4.1 (1.5)*	1.2 (0.9)**	7.0 (2.3)*	75.1 (5.0)
19-64	1,017	8.5 (0.9)	2.9 (0.6)	5.1 (0.8)	25.8 (1.5)	57.7 (1.9)
65+	226	13.8 (3.0)	4.9 (1.3)*	2.5 (0.9)*	8.5 (2.2)*	70.2 (3.8)
거주지역						
동	955	8.9 (1.0)	3.1 (0.6)	4.8 (0.8)	23.9 (1.5)	59.3 (2.1)
읍면	288	10.1 (1.9)	3.1 (1.2)*	5.0 (1.5)*	23.3 (2.6)	58.5 (3.2)
소득수준 <sup>2)</sup>						
하	296	8.0 (1.6)	2.4 (1.0)*	7.4 (1.6)	21.9 (2.5)	60.3 (3.4)
중하	298	8.3 (1.8)	3.0 (1.0)*	4.7 (1.4)*	29.3 (3.1)	54.7 (3.4)
중상	324	9.6 (1.9)	3.3 (1.2)*	2.6 (0.8)*	24.3 (2.9)	60.3 (3.5)
상	318	10.8 (2.0)	3.9 (1.2)*	4.8 (1.3)*	19.3 (2.3)	61.3 (3.3)
거주지역(표준화) <sup>3)</sup>						
동	955	9.0 (1.0)	3.2 (0.6)	4.5 (0.8)	23.6 (1.5)	59.7 (2.0)
읍면	288	10.1 (2.1)	3.0 (1.2)*	4.5 (1.5)*	24.7 (2.8)	57.7 (3.2)
소득수준(표준화)						
하	296	8.1 (1.6)	2.3 (0.9)*	7.0 (1.6)	22.6 (2.5)	60.0 (3.3)
중하	298	8.9 (1.9)	2.9 (0.9)*	4.2 (1.2)*	28.9 (2.7)	55.0 (3.1)
중상	324	8.7 (1.7)	3.3 (1.2)*	2.2 (0.7)*	25.5 (3.0)	60.3 (3.6)
상	318	10.0 (1.9)	3.8 (1.2)*	4.7 (1.3)*	18.7 (2.2)	62.8 (3.2)

1) 자전거 헬멧착용률 : 최근 1년 동안 자전거 탑승 경험자 중 헬멧을 항상 착용하는 분율

2) 소득수준 : 월가구균등화소득(월가구소득/ $\sqrt{\text{가구원수}}$ )을 성별·연령별(5세단위) 사분위로 분류

3) 2005년 추계인구로 연령표준화

4) 연령대별 자료수(n)가 20명 미만으로 연령표준화 결과 비제시

5) 분율 0.1%미만으로 표준오차 비제시

\* : 변동계수(coefficient of variation) 25-50%, \*\* : 변동계수 50%이상

제3부

손 안  
상 식 전  
및 의

(계속 : 자전거 헬멧착용률, 성별, 만19세이상, 사회경제적위치지표별, 2013)

구 분	n	항상착용한다	자주착용한다	가끔착용한다	거의착용하지않는다	전혀착용하지않는다
		분율 (표준오차)	분율 (표준오차)	분율 (표준오차)	분율 (표준오차)	분율 (표준오차)
<b>남자</b> 19세이상	787	11.9 (1.2)	3.5 (0.7)	5.2 (1.0)	23.2 (1.7)	56.2 (2.0)
연령(세)						
19-29	134	8.3 (2.5)*	2.6 (1.3)**	3.7 (1.8)*	19.2 (3.7)	66.2 (4.9)
30-39	103	11.4 (3.2)*	2.4 (1.5)**	3.2 (2.0)**	23.5 (4.2)	59.5 (5.3)
40-49	156	9.9 (2.4)	3.4 (1.4)*	5.9 (2.1)*	35.2 (4.3)	45.5 (4.1)
50-59	152	16.1 (3.1)	5.3 (2.1)*	7.7 (2.4)*	25.7 (3.9)	45.1 (4.6)
60-69	139	14.1 (3.2)	3.6 (1.5)*	8.0 (3.0)*	15.6 (3.2)	58.7 (4.5)
70+	103	15.7 (4.9)*	4.7 (2.0)*	1.5 (1.1)**	7.9 (2.7)*	70.2 (5.8)
19-64	609	11.3 (1.3)	3.3 (0.8)	5.5 (1.1)	25.2 (1.9)	54.6 (2.3)
65+	178	15.4 (3.6)	4.9 (1.6)*	3.2 (1.2)*	10.0 (2.7)*	66.4 (4.4)
거주지역						
동	597	11.4 (1.4)	3.4 (0.8)	5.3 (1.1)	22.7 (1.9)	57.2 (2.4)
읍면	190	13.5 (2.6)	3.9 (1.7)*	5.2 (2.0)*	24.9 (3.7)	52.5 (3.9)
소득수준						
하	196	8.7 (2.1)	2.9 (1.3)*	7.3 (2.1)*	20.6 (3.0)	60.5 (4.1)
중하	186	11.6 (2.7)	3.5 (1.2)*	6.0 (2.1)*	29.4 (3.9)	49.5 (4.0)
중상	197	13.5 (2.8)	3.1 (1.4)*	3.2 (1.1)*	22.5 (3.6)	57.7 (4.2)
상	202	14.1 (2.9)	4.8 (1.7)*	4.6 (1.7)*	19.7 (3.1)	56.7 (4.0)
거주지역(표준화)						
동	597	11.3 (1.4)	3.4 (0.8)	5.0 (1.1)	22.7 (1.9)	57.7 (2.4)
읍면	190	- - <sup>4)</sup>	- -	- -	- -	- -
소득수준(표준화)						
하	196	8.6 (2.0)	2.8 (1.3)*	7.2 (2.1)*	21.2 (3.1)	60.3 (4.1)
중하	186	- -	- -	- -	- -	- -
중상	197	12.4 (2.7)	3.1 (1.4)*	2.5 (0.9)*	25.2 (4.0)	56.9 (4.5)
상	202	- -	- -	- -	- -	- -
<b>여자</b> 19세이상	456	3.4 (0.8)	2.3 (0.7)*	3.9 (0.9)	25.1 (2.3)	65.4 (2.7)
연령(세)						
19-29	94	0.8 (0.8)**	0.6 (0.6)**	3.3 (2.0)**	21.7 (4.6)	73.6 (4.9)
30-39	101	4.0 (1.8)*	0.9 (0.9)**	0.9 (0.6)**	31.5 (5.2)	62.8 (5.6)
40-49	114	0.6 (0.6)**	4.6 (2.1)*	3.7 (1.5)*	37.3 (4.7)	53.8 (4.8)
50-59	77	9.8 (3.6)*	0.8 (0.8)**	11.2 (3.8)*	12.7 (4.2)*	65.6 (5.5)
60-69	44	10.6 (4.9)*	7.8 (5.5)**	3.2 (2.3)**	10.8 (5.5)**	67.6 (7.5)
70+	26	0.0 ( - ) <sup>5)</sup>	2.0 (1.9)**	0.0 ( - )	3.5 (3.4)**	94.5 (3.9)
19-64	408	3.0 (0.8)*	2.1 (0.7)*	4.2 (1.0)	26.9 (2.5)	63.8 (2.9)
65+	48	8.2 (4.4)**	4.8 (3.6)**	0.0 ( - )	3.4 (2.4)**	83.7 (5.8)
거주지역						
동	358	3.7 (0.9)	2.5 (0.9)*	3.8 (1.0)*	26.4 (2.6)	63.6 (3.1)
읍면	98	2.2 (1.5)**	1.3 (0.9)**	4.5 (2.5)**	19.4 (4.7)	72.6 (4.4)
소득수준						
하	100	6.2 (2.3)*	1.1 (0.9)**	7.8 (3.1)*	25.1 (5.1)	59.8 (5.5)
중하	112	1.8 (1.2)**	2.0 (1.4)**	2.2 (1.3)**	29.1 (4.8)	65.0 (5.1)
중상	127	2.7 (1.4)**	3.7 (1.7)*	1.5 (0.8)**	27.3 (5.1)	64.8 (5.4)
상	116	3.6 (1.7)*	1.9 (1.4)**	5.1 (1.8)*	18.4 (3.8)	71.0 (4.9)
거주지역(표준화)						
동	358	- -	- -	- -	- -	- -
읍면	98	- -	- -	- -	- -	- -
소득수준(표준화)						
하	100	- -	- -	- -	- -	- -
중하	112	- -	- -	- -	- -	- -
중상	127	- -	- -	- -	- -	- -
상	116	- -	- -	- -	- -	- -

표 1-102. 오토바이 헬멧착용률<sup>1)</sup> : 성별, 만19세이상, 사회경제적위치지표별, 2013

(단위 : %)

구 분	n	항상착용한다	자주착용한다	가끔착용한다	거의착용하지않는다	전혀착용하지않는다
		분율 (표준오차)	분율 (표준오차)	분율 (표준오차)	분율 (표준오차)	분율 (표준오차)
전체 19세이상	383	46.8 (2.9)	9.2 (1.6)	15.1 (2.3)	11.0 (1.8)	17.9 (2.2)
연령(세)						
19-29	75	35.7 (5.5)	12.2 (4.2)*	18.7 (5.6)*	11.9 (3.7)*	21.5 (5.4)
30-39	45	48.7 (6.4)	5.8 (3.2)**	17.1 (5.2)*	16.8 (5.7)*	11.6 (5.6)*
40-49	52	55.8 (7.4)	8.1 (4.3)**	14.7 (5.3)*	5.0 (3.0)**	16.3 (5.8)*
50-59	70	51.3 (6.8)	9.6 (3.2)*	13.7 (4.2)*	13.3 (4.7)*	12.1 (3.5)*
60-69	66	47.3 (7.4)	10.6 (3.5)*	8.5 (3.3)*	11.0 (3.6)*	22.7 (5.9)*
70+	75	52.6 (8.2)	5.0 (2.7)**	14.1 (5.5)*	6.3 (2.8)*	22.1 (5.5)
19-64	275	45.7 (3.1)	9.7 (1.8)	16.0 (2.7)	12.3 (2.1)	16.3 (2.4)
65+	108	51.9 (6.1)	6.8 (2.5)*	11.5 (3.5)*	5.1 (2.0)*	24.6 (4.7)
거주지역						
동	260	50.8 (3.1)	9.4 (1.8)	13.6 (2.7)	10.5 (2.1)	15.7 (2.5)
읍면	123	36.0 (6.4)	8.8 (3.2)*	19.3 (3.7)	12.2 (3.4)*	23.7 (4.5)
소득수준 <sup>2)</sup>						
하	125	40.0 (5.1)	12.6 (3.3)*	15.7 (3.5)	12.8 (2.9)	19.0 (4.4)
중하	88	42.9 (5.5)	9.3 (3.7)*	20.6 (4.8)	11.5 (3.7)*	15.8 (4.6)*
중상	97	55.8 (5.6)	6.1 (2.2)*	12.2 (4.5)*	7.9 (3.2)*	18.0 (3.9)
상	70	51.1 (6.9)	6.6 (2.8)*	10.8 (4.2)*	12.0 (4.6)*	19.6 (5.3)*
거주지역(표준화) <sup>3)</sup>						
동	260	53.1 (2.8)	9.0 (1.7)	13.3 (2.4)	10.6 (2.2)	14.0 (2.3)
읍면	123	- <sup>4)</sup>	- -	- -	- -	- -
소득수준(표준화)						
하	125	- -	- -	- -	- -	- -
중하	88	- -	- -	- -	- -	- -
중상	97	- -	- -	- -	- -	- -
상	70	- -	- -	- -	- -	- -

1) 오토바이 헬멧착용률 : 최근 1년 동안 오토바이 탑승 경험자 중 헬멧을 항상 착용하는 분율

2) 소득수준 : 월가구균등화소득(월가구소득/ $\sqrt{\text{가구원수}}$ )을 성별·연령별(5세단위) 사분위로 분류

3) 2005년 추계인구로 연령표준화

4) 연령대별 자료수(n)가 20명 미만으로 연령표준화 결과 비제시

5) 자료수(n)가 20명 미만으로 결과 비제시

\* : 변동계수(coefficient of variation) 25-50%, \*\* : 변동계수 50%이상

제3부

손 안  
상 식 전  
및 의

(계속 : 오토바이 헬멧착용률, 성별, 만19세이상, 사회경제적위치지표별, 2013)

구 분	n	항상착용한다	자주착용한다	가끔착용한다	거의착용하지않는다	전혀착용하지않는다
		분율 (표준오차)	분율 (표준오차)	분율 (표준오차)	분율 (표준오차)	분율 (표준오차)
<b>남자</b> 19세이상	250	55.1 (3.3)	10.5 (2.1)	14.4 (2.9)	8.9 (2.0)	11.2 (2.5)
연령(세)						
19-29	46	36.3 (6.9)	13.8 (5.5)*	18.9 (8.1)*	11.2 (4.6)*	19.8 (6.7)*
30-39	31	58.7 (7.5)	7.8 (4.3)**	16.4 (6.6)*	4.4 (4.1)**	12.7 (7.2)**
40-49	36	64.9 (8.1)	8.3 (5.4)**	13.7 (5.5)*	6.8 (4.1)**	6.4 (3.8)**
50-59	45	63.6 (7.0)	9.4 (4.1)*	10.2 (4.5)*	11.8 (4.8)*	4.9 (2.7)**
60-69	44	56.7 (9.0)	14.4 (5.1)*	7.9 (4.2)**	8.6 (4.7)**	12.4 (6.3)**
70+	48	67.5 (8.0)	6.1 (4.2)**	16.0 (6.5)*	6.8 (3.7)**	3.7 (2.3)**
19-64	177	53.0 (3.8)	10.9 (2.5)	14.7 (3.4)	9.9 (2.4)	11.4 (2.8)
65+	73	64.4 (6.3)	8.4 (3.5)*	13.1 (4.3)*	4.1 (2.2)**	10.0 (4.4)*
거주지역						
동	179	58.9 (3.9)	10.5 (2.1)	12.9 (3.4)*	8.4 (2.3)*	9.4 (2.8)*
읍면	71	42.9 (7.2)	10.4 (4.9)*	19.2 (4.3)	10.5 (3.4)*	17.0 (5.5)*
소득수준						
하	80	43.8 (6.3)	17.0 (4.6)*	15.0 (4.7)*	9.3 (3.0)*	15.0 (4.9)*
중하	61	54.7 (6.9)	9.0 (3.8)*	20.0 (6.1)*	8.6 (3.8)*	7.6 (4.1)**
중상	62	64.0 (6.4)	5.2 (2.5)*	11.7 (5.7)*	9.1 (4.4)*	10.0 (4.0)*
상	45	62.4 (7.9)	6.8 (3.6)**	10.3 (4.4)*	9.0 (4.5)**	11.5 (5.7)*
거주지역(표준화)						
동	179	61.9 (3.3)	10.5 (2.2)	12.6 (3.0)	7.0 (1.9)*	8.0 (2.2)*
읍면	71	--	--	--	--	--
소득수준(표준화)						
하	80	--	--	--	--	--
중하	61	--	--	--	--	--
중상	62	--	--	--	--	--
상	45	--	--	--	--	--
<b>여자</b> 19세이상	133	28.7 (4.7)	6.4 (2.5)*	16.8 (4.0)	15.6 (3.4)	32.5 (4.6)
연령(세)						
19-29	29	34.5 (9.2)*	8.9 (6.7)**	18.5 (8.4)*	13.1 (6.7)**	25.0 (9.1)*
30-39	14	-- <sup>3)</sup>	0.0 ( - )	--	--	--
40-49	16	--	--	--	0.0 ( - )	--
50-59	25	25.9 (10.7)*	9.9 (5.5)**	20.9 (9.5)*	16.4 (8.1)*	26.9 (8.0)*
60-69	22	26.0 (9.9)*	1.9 (1.9)**	9.8 (6.1)**	16.3 (8.3)**	46.0 (12.3)*
70+	27	27.6 (14.2)**	3.1 (2.9)**	10.8 (6.5)**	5.4 (3.9)**	53.0 (12.5)
19-64	98	29.3 (5.0)	7.0 (2.9)*	18.9 (4.5)	17.6 (4.1)	27.2 (5.2)
65+	35	26.2 (11.0)*	3.6 (2.5)**	8.2 (4.6)**	7.1 (4.0)**	54.9 (11.1)
거주지역						
동	81	30.5 (5.7)	6.4 (3.4)**	15.5 (4.8)*	15.9 (4.3)*	31.6 (5.9)
읍면	52	25.1 (8.7)*	6.2 (3.1)*	19.5 (6.8)*	14.9 (5.9)*	34.2 (7.5)
소득수준						
하	45	31.5 (8.5)*	2.8 (1.7)**	17.1 (5.8)*	20.7 (6.7)*	27.8 (8.7)*
중하	27	16.3 (7.3)*	9.8 (8.2)**	21.9 (7.9)*	17.9 (8.2)*	34.0 (10.3)*
중상	35	37.1 (9.3)*	8.2 (4.6)**	13.1 (6.5)*	5.2 (2.9)**	36.3 (8.9)
상	25	29.5 (10.5)*	6.1 (4.3)**	11.7 (8.3)**	17.9 (8.6)*	34.9 (10.1)*
거주지역(표준화)						
동	81	--	--	--	--	--
읍면	52	--	--	--	--	--
소득수준(표준화)						
하	45	--	--	--	--	--
중하	27	--	--	--	--	--
중상	35	--	--	--	--	--
상	25	--	--	--	--	--

표 1-103. 청소년 자전거 헬멧착용률<sup>1)</sup> : 성별, 만12-18세, 사회경제적위치지표별, 2013

(단위 : %)

구 분	n	항상착용한다	자주착용한다	가끔착용한다	거의착용하지않는다	전혀착용하지않는다
		분율 (표준오차)	분율 (표준오차)	분율 (표준오차)	분율 (표준오차)	분율 (표준오차)
<b>전체</b> 12-18세	321	1.0 (0.6)**	1.4 (0.7)*	6.0 (1.4)	20.1 (2.7)	71.5 (3.1)
연령(세)						
12-14	177	0.5 (0.5)**	2.1 (1.2)**	8.0 (2.3)*	23.8 (3.8)	65.6 (4.4)
15-18	144	1.5 (1.0)**	0.8 (0.8)**	4.3 (1.8)*	16.6 (3.4)	76.9 (3.9)
거주지역						
동	256	1.2 (0.7)**	1.8 (0.9)*	6.4 (1.6)*	17.2 (2.8)	73.4 (3.3)
읍면	65	0.0 ( - ) <sup>3)</sup>	0.0 ( - )	4.5 (2.8)**	31.6 (7.1)	63.9 (7.5)
소득수준 <sup>2)</sup>						
하	88	1.5 (1.5)**	0.0 ( - )	6.6 (2.6)*	14.9 (5.0)*	76.9 (5.3)
중하	76	0.0 ( - )	2.8 (1.9)**	4.9 (3.0)**	20.9 (5.3)*	71.4 (5.8)
중상	83	0.0 ( - )	0.0 ( - )	7.1 (3.2)*	23.6 (5.3)	69.3 (5.9)
상	71	2.7 (1.9)**	3.5 (2.8)**	5.4 (2.1)*	22.6 (5.0)	65.8 (5.6)
<b>남자</b> 12-18세	201	0.5 (0.5)**	2.2 (1.1)*	5.8 (1.7)*	13.8 (2.9)	77.6 (3.4)
연령(세)						
12-14	108	0.0 ( - )	3.7 (2.1)**	10.5 (3.4)*	18.4 (4.2)	67.4 (5.1)
15-18	93	0.9 (0.9)**	1.1 (1.1)**	2.2 (1.6)**	10.2 (3.5)*	85.5 (4.1)
거주지역						
동	161	0.6 (0.6)**	2.8 (1.3)*	5.9 (1.9)*	10.7 (3.1)*	80.0 (3.6)
읍면	40	0.0 ( - )	0.0 ( - )	5.5 (4.3)**	26.6 (6.7)*	67.9 (7.6)
소득수준						
하	55	0.0 ( - )	0.0 ( - )	9.2 (3.9)*	8.5 (5.2)**	82.3 (5.9)
중하	45	0.0 ( - )	4.6 (3.1)**	3.8 (2.7)**	15.1 (6.0)*	76.5 (6.4)
중상	54	0.0 ( - )	0.0 ( - )	4.8 (3.4)**	18.5 (6.1)*	76.6 (6.6)
상	45	2.6 (2.5)**	5.6 (4.3)**	4.9 (2.8)**	14.2 (4.6)*	72.8 (6.6)
<b>여자</b> 12-18세	120	1.8 (1.3)**	0.0 ( - )	6.3 (2.6)*	30.7 (4.9)	61.2 (5.0)
연령(세)						
12-14	69	1.1 (1.1)**	0.0 ( - )	4.5 (3.1)**	31.2 (6.2)	63.3 (6.5)
15-18	51	2.6 (2.6)**	0.0 ( - )	8.6 (4.4)**	30.1 (7.3)	58.7 (7.6)
거주지역						
동	95	2.2 (1.7)**	0.0 ( - )	7.2 (3.2)*	28.4 (5.2)	62.1 (5.5)
읍면	25	0.0 ( - )	0.0 ( - )	2.9 (2.8)**	39.5 (12.4)*	57.6 (11.9)
소득수준						
하	33	4.2 (4.1)**	0.0 ( - )	2.1 (2.1)**	26.1 (9.5)*	67.6 (9.6)
중하	31	0.0 ( - )	0.0 ( - )	6.6 (6.3)**	30.3 (9.3)*	63.1 (10.2)
중상	29	0.0 ( - )	0.0 ( - )	11.0 (6.3)**	32.3 (9.3)*	56.7 (10.3)
상	26	2.9 (3.0)**	0.0 ( - )	6.3 (4.0)**	37.1 (10.8)*	53.7 (10.6)

1) 청소년 자전거 헬멧착용률 : 최근 1년 동안 자전거 탑승 경험자 중 헬멧을 항상 착용하는 분율

2) 소득수준 : 월가구균등화소득(월가구소득/√가구원수)을 성별·연령별(5세단위) 사분위로 분류

3) 분율 0.1%미만으로 표준오차 비제시

\* : 변동계수(coefficient of variation) 25-50%, \*\* : 변동계수 50%이상

제3부

손 안  
상 식 전  
및 의

표 1-104. 청소년 오토바이 헬멧착용률<sup>1)</sup> : 성별, 만12-18세, 사회경제적위치지표별, 2013

(단위 : %)

구 분	n	항상착용한다	자주착용한다	가끔착용한다	거의착용하지않는다	전혀착용하지않는다
		분율 (표준오차)	분율 (표준오차)	분율 (표준오차)	분율 (표준오차)	분율 (표준오차)
12-18세	57	15.4 (5.8)*	3.9 (2.5)**	7.5 (3.3)*	17.1 (5.8)*	56.1 (7.8)
성별						
남자	39	15.9 (7.4)*	2.9 (2.8)**	8.0 (4.0)*	17.1 (7.3)*	56.0 (9.7)
여자	18	- -	- -	- -	- -	- -
연령(세)						
12-14	18	- - <sup>3)</sup>	0.0 ( - )	- -	- -	- -
15-18	39	15.2 (7.1)*	5.0 (3.2)**	8.2 (4.0)*	19.2 (6.6)*	52.4 (8.9)
거주지역						
동	37	18.6 (7.9)*	5.6 (3.5)**	6.9 (3.8)**	15.3 (5.8)*	53.5 (9.2)
읍면	20	8.2 (5.5)**	0.0 ( - ) <sup>4)</sup>	8.7 (6.1)**	21.1 (13.0)**	62.0 (14.1)
소득수준 <sup>2)</sup>						
하	15	0.0 ( - )	0.0 ( - )	- -	- -	- -
중하	15	- -	- -	- -	- -	- -
중상	20	14.3 (7.8)**	5.6 (5.4)**	10.0 (6.6)**	27.0 (12.4)*	43.1 (11.6)*
상	6	- -	0.0 ( - )	- -	- -	- -

1) 청소년 오토바이 헬멧착용률 : 최근 1년 동안 오토바이 탑승 경험자 중 헬멧을 항상 착용하는 분율

2) 소득수준 : 월가구균등화소득(월가구소득/ $\sqrt{\text{가구원수}}$ )을 성별·연령별(5세단위) 사분위로 분류

3) 자료수(n)가 20명 미만으로 결과 비제시

4) 분율 0.1%미만으로 표준오차 비제시

\* : 변동계수(coefficient of variation) 25-50%, \*\* : 변동계수 50%이상

표 1-105. 소아의 자동차보호장구이용률<sup>1)</sup>, 자전거 헬멧착용률<sup>2)</sup> : 성별, 2013

(단위 : %)

구 분	n	항상사용	자주사용	가끔사용	거의사용하지않음	전혀사용하지않음
		분율 (표준오차)	분율 (표준오차)	분율 (표준오차)	분율 (표준오차)	분율 (표준오차)
자동차보호장구(1-5세)						
전체	477	35.3 (2.9)	7.3 (1.3)	8.6 (1.5)	16.9 (2.0)	31.9 (2.8)
남자	244	33.9 (3.7)	8.5 (2.0)	7.8 (1.8)	16.8 (2.7)	32.9 (3.7)
여자	233	36.8 (3.8)	6.1 (1.7)*	9.4 (2.0)	16.9 (2.9)	30.9 (4.1)
자전거헬멧(3-11세)						
전체	563	7.6 (1.3)	3.0 (0.9)*	8.6 (1.3)	33.5 (2.3)	47.3 (2.5)
남자	324	6.9 (1.5)	2.3 (0.8)*	7.4 (1.7)	34.9 (3.0)	48.4 (3.1)
여자	239	8.6 (2.1)	3.9 (1.5)*	10.2 (1.9)	31.5 (3.4)	45.8 (3.4)

1) 소아의 자동차보호장구이용률 : 자동차 탑승 경험이 있는 소아 중 보호장구(카시트, 부스터 시트 등)를 항상 이용하는 소아의 분율

2) 소아의 자전거 헬멧착용률 : 최근 1년 동안 자전거 탑승 경험이 있는 소아 중 헬멧을 항상 착용하는 소아의 분율

\* : 변동계수(coefficient of variation) 25-50%

제3부

손 안  
상식 전  
및 의

표 1-106. 건강검진수진율<sup>1)</sup>, 암검진수진율<sup>2)</sup> : 성별, 만19세이상, 사회경제적위치지표별, 2013

(단위 : %)

구 분	건강검진수진율						암검진수진율					
	전체		남자		여자		전체		남자		여자	
	n	분율 (표준오차)	n	분율 (표준오차)	n	분율 (표준오차)	n	분율 (표준오차)	n	분율 (표준오차)	n	분율 (표준오차)
19세이상	5,355	60.7 (0.8)	2,264	62.5 (1.3)	3,091	59.0 (1.0)	5,356	46.3 (0.9)	2,265	38.6 (1.2)	3,091	53.7 (1.0)
연령(세)												
19-29	702	37.5 (2.0)	312	39.5 (3.0)	390	35.2 (2.8)	701	5.7 (1.0)	312	2.7 (1.0)*	389	9.2 (1.6)
30-39	938	50.6 (1.8)	386	56.3 (2.7)	552	44.8 (2.2)	938	33.7 (1.8)	386	19.2 (2.3)	552	48.2 (2.3)
40-49	1,042	72.9 (1.5)	448	75.9 (2.1)	594	70.0 (1.9)	1,042	62.7 (1.6)	448	54.3 (2.5)	594	70.8 (2.0)
50-59	1,016	73.2 (1.7)	416	72.4 (2.5)	600	74.0 (2.0)	1,017	64.8 (1.7)	416	59.1 (3.0)	601	70.3 (1.9)
60-69	856	76.7 (1.7)	385	74.6 (2.4)	471	78.6 (2.3)	856	70.3 (2.0)	385	65.7 (2.8)	471	74.4 (2.4)
70+	801	58.0 (2.5)	317	63.6 (3.5)	484	54.5 (2.8)	802	53.2 (2.1)	318	55.7 (3.2)	484	51.5 (2.6)
19-64	4,145	60.0 (0.9)	1,755	61.7 (1.4)	2,390	58.4 (1.1)	4,145	44.1 (1.0)	1,755	35.6 (1.4)	2,390	52.7 (1.1)
65+	1,210	64.5 (2.0)	509	68.3 (2.6)	701	61.8 (2.3)	1,211	58.7 (1.8)	510	59.6 (2.6)	701	58.1 (2.2)
거주지역												
동	4,319	61.1 (1.0)	1,810	62.4 (1.5)	2,509	59.9 (1.1)	4,319	46.3 (1.0)	1,810	38.2 (1.4)	2,509	53.9 (1.1)
읍면	1,036	58.8 (1.5)	454	63.1 (2.7)	582	54.6 (2.3)	1,037	46.4 (1.8)	455	40.3 (2.7)	582	52.6 (2.1)
소득수준 <sup>3)</sup>												
하	1,306	50.2 (1.9)	553	50.1 (2.8)	753	50.2 (2.2)	1,308	38.3 (1.8)	554	28.6 (2.5)	754	47.6 (1.9)
중하	1,347	61.1 (1.6)	571	64.8 (2.4)	776	57.6 (2.0)	1,346	45.0 (1.6)	570	36.8 (2.4)	776	53.1 (1.9)
중상	1,316	63.8 (1.6)	545	66.6 (2.4)	771	61.2 (1.9)	1,316	50.8 (1.8)	545	43.8 (2.5)	771	57.4 (1.9)
상	1,359	67.6 (1.6)	581	68.5 (2.2)	778	66.7 (2.0)	1,359	50.7 (1.6)	582	44.9 (2.3)	777	56.4 (2.0)
거주지역(표준화) <sup>4)</sup>												
동	4,319	59.8 (0.9)	1,810	62.0 (1.4)	2,509	57.7 (1.1)	4,319	44.0 (0.9)	1,810	36.9 (1.2)	2,509	51.0 (1.0)
읍면	1,036	55.0 (1.5)	454	58.9 (2.9)	582	50.8 (2.2)	1,037	40.6 (1.7)	455	33.6 (2.3)	582	48.7 (1.8)
소득수준(표준화)												
하	1,306	47.9 (1.9)	553	49.1 (2.6)	753	46.8 (2.4)	1,308	35.5 (1.5)	554	26.8 (1.9)	754	44.3 (1.9)
중하	1,347	60.0 (1.6)	571	64.5 (2.2)	776	55.2 (2.0)	1,346	42.6 (1.5)	570	35.5 (2.1)	776	50.3 (1.9)
중상	1,316	61.6 (1.7)	545	65.0 (2.5)	771	58.6 (2.0)	1,316	47.5 (1.3)	545	40.5 (1.9)	771	54.2 (1.6)
상	1,359	66.7 (1.5)	581	68.0 (2.1)	778	65.8 (2.0)	1,359	47.7 (1.4)	582	42.6 (2.0)	777	52.8 (1.7)

1) 건강검진수진율 : 최근 2년 동안 건강을 위해 건강검진을 받은 분율

2) 암검진수진율 : 최근 2년 동안 암검진을 받은 분율

3) 소득수준 : 월가구균등화소득(월가구소득/√가구원수)을 성별·연령별(5세단위) 사분위로 분류

4) 2005년 추계인구로 연령표준화

\* : 변동계수(coefficient of variation) 25-50%



표 1-107. 건강검진 종류 : 성별, 만19세이상, 사회경제적위치지표별, 2013

(단위 : %)

구 분	n	본인부담	산업장	국민건강보험공단	무료건강검진	기타 <sup>1)</sup>
		종합건강검진 분율 (표준오차)	특수건강검진 분율 (표준오차)	건강검진 분율 (표준오차)	분율 (표준오차)	분율 (표준오차)
<b>전체</b> 19세이상	3,361	10.5 (0.6)	1.7 (0.4)	82.0 (0.9)	1.3 (0.2)	12.0 (0.9)
연령(세)						
19-29	249	8.7 (2.0)	1.0 (0.8)**	46.8 (3.8)	3.5 (1.5)*	42.0 (3.7)
30-39	467	15.9 (1.9)	4.2 (1.6)*	71.9 (2.1)	1.5 (0.6)*	15.2 (2.0)
40-49	749	10.3 (1.2)	2.3 (0.6)*	88.6 (1.8)	0.3 (0.2)**	8.0 (1.4)
50-59	753	10.1 (1.3)	1.5 (0.5)*	90.0 (1.3)	0.5 (0.3)**	6.5 (1.1)
60-69	659	9.9 (1.5)	0.2 (0.2)**	92.3 (1.2)	1.4 (0.5)*	4.3 (0.8)
70+	484	5.5 (1.2)	0.0 ( - ) <sup>4)</sup>	91.5 (1.6)	2.6 (0.8)*	4.0 (1.2)*
19-64	2,561	11.2 (0.7)	2.0 (0.4)	80.0 (1.1)	1.1 (0.3)	13.6 (1.0)
65+	800	6.8 (1.1)	0.1 (0.1)**	92.6 (1.1)	2.3 (0.6)*	3.7 (0.9)
거주지역						
동	2,739	10.8 (0.7)	1.2 (0.3)*	82.0 (1.1)	1.2 (0.2)	12.4 (1.0)
읍면	622	8.9 (1.2)	4.0 (1.6)*	81.8 (2.3)	1.8 (0.7)*	10.1 (2.0)
소득수준 <sup>2)</sup>						
하	696	8.3 (1.3)	0.7 (0.4)**	82.8 (2.0)	2.6 (0.8)*	10.7 (1.7)
중하	841	9.2 (1.2)	1.7 (0.5)*	82.4 (1.8)	1.7 (0.4)*	11.5 (1.7)
중상	855	9.1 (1.1)	1.7 (0.5)*	85.1 (1.5)	0.8 (0.4)*	9.9 (1.3)
상	954	14.4 (1.4)	2.4 (0.8)*	78.0 (2.0)	0.4 (0.2)*	15.7 (1.9)
거주지역(표준화) <sup>3)</sup>						
동	2,739	11.1 (0.9)	1.3 (0.4)*	76.6 (1.3)	1.5 (0.3)	16.4 (1.2)
읍면	622	10.1 (1.8)	4.9 (1.8)*	73.3 (3.4)	2.9 (2.0)**	15.3 (2.9)
소득수준(표준화)						
하	696	9.1 (1.3)	1.0 (0.6)**	73.3 (2.2)	3.7 (1.5)*	17.6 (2.2)
중하	841	9.4 (1.4)	1.9 (0.6)*	76.3 (2.2)	1.9 (0.6)*	16.1 (2.0)
중상	855	9.6 (1.5)	2.0 (0.6)*	79.9 (2.1)	1.1 (0.6)**	13.7 (1.8)
상	954	14.6 (1.6)	2.5 (0.9)*	73.7 (2.3)	0.5 (0.3)**	18.9 (2.2)

1) 기타 : 직장건강검진 등

2) 소득수준 : 월가구균등화소득(월가구소득/√가구원수)을 성별·연령별(5세단위) 사분위로 분류

3) 2005년 추계인구로 연령표준화

4) 분율 0.1%미만으로 표준오차 비제시

5) 연령대별 자료수(n)가 20명 미만으로 연령표준화 결과 비제시

\* : 변동계수(coefficient of variation) 25-50%, \*\* : 변동계수 50%이상

제3부

건강  
검

(계속 : 건강검진 종류, 성별, 만19세이상, 사회경제적위치표별, 2013)

구 분	n	본인부담 종합건강검진	산업장 특수건강검진	국민건강보험공단 건강검진	무료건강검진	기타1)
		분율 (표준오차)	분율 (표준오차)	분율 (표준오차)	분율 (표준오차)	분율 (표준오차)
<b>남자</b> 19세이상	1,485	9.4 (0.9)	3.2 (0.7)	80.9 (1.4)	1.4 (0.4)*	14.0 (1.2)
연령(세)						
19-29	120	5.2 (2.1)*	1.3 (1.3)**	39.6 (5.7)	4.7 (2.4)**	51.2 (5.7)
30-39	222	8.1 (1.9)	7.5 (2.8)*	81.9 (2.7)	0.0 ( - )	11.8 (2.5)
40-49	340	12.8 (1.9)	4.1 (1.2)*	88.2 (2.1)	0.5 (0.4)**	7.6 (1.7)
50-59	305	9.1 (1.8)	2.8 (0.9)*	87.3 (2.2)	0.5 (0.4)**	9.2 (1.9)
60-69	289	12.2 (2.3)	0.5 (0.3)**	90.1 (1.9)	1.7 (0.7)*	6.4 (1.6)*
70+	209	4.4 (1.3)*	0.0 ( - )	91.6 (2.2)	3.9 (1.5)*	2.8 (1.5)**
19-64	1,130	9.9 (1.0)	3.7 (0.8)	79.1 (1.6)	1.1 (0.4)*	15.8 (1.4)
65+	355	6.4 (1.5)	0.2 (0.2)**	91.9 (1.6)	3.5 (1.0)*	3.4 (1.1)*
거주지역						
동	1,192	9.8 (1.0)	2.5 (0.6)*	81.0 (1.6)	1.1 (0.4)*	14.6 (1.4)
읍면	293	7.6 (1.7)	6.5 (2.7)*	80.2 (3.2)	2.6 (1.2)*	11.7 (2.3)
소득수준						
하	304	6.3 (1.6)	1.4 (0.7)**	81.3 (3.1)	3.0 (1.4)*	12.9 (2.7)
중하	379	9.4 (1.7)	3.1 (1.0)*	79.7 (2.6)	1.7 (0.6)*	14.5 (2.3)
중상	372	6.6 (1.3)	3.2 (1.0)*	85.4 (2.4)	0.9 (0.6)**	11.9 (2.3)
상	423	14.1 (1.9)	4.6 (1.5)*	77.4 (2.9)	0.2 (0.2)**	16.7 (2.5)
거주지역(표준화)						
동	1,192	9.2 (1.0)	2.5 (0.7)*	77.1 (1.7)	1.3 (0.5)*	18.0 (1.6)
읍면	293	- - <sup>3)</sup>	- -	- -	- -	- -
소득수준(표준화)						
하	304	5.4 (1.4)*	1.8 (0.9)**	73.9 (2.5)	4.1 (2.2)**	19.3 (2.9)
중하	379	9.0 (1.7)	3.0 (0.9)*	74.5 (2.9)	2.1 (0.8)*	18.5 (2.6)
중상	372	6.2 (1.4)	3.5 (1.2)*	81.8 (3.0)	1.3 (1.0)**	15.2 (2.9)
상	423	13.4 (1.9)	4.8 (1.7)*	73.9 (3.1)	0.1 (0.1)**	19.9 (2.9)
<b>여자</b> 19세이상	1,876	11.6 (0.8)	0.2 (0.1)**	83.1 (1.2)	1.2 (0.3)	9.9 (1.0)
연령(세)						
19-29	129	13.4 (3.3)	0.5 (0.5)**	56.3 (5.6)	2.1 (1.3)**	29.9 (4.6)
30-39	245	25.7 (3.0)	0.0 ( - )	59.2 (3.2)	3.4 (1.2)*	19.4 (2.8)
40-49	409	7.8 (1.4)	0.3 (0.2)**	89.0 (2.1)	0.2 (0.2)**	8.5 (1.9)
50-59	448	11.1 (1.5)	0.2 (0.2)**	92.5 (1.3)	0.5 (0.4)**	3.9 (1.0)
60-69	370	7.8 (1.8)	0.0 ( - )	94.2 (1.5)	1.3 (0.7)**	2.6 (0.8)*
70+	275	6.4 (1.8)*	0.0 ( - )	91.4 (2.0)	1.6 (0.8)*	4.8 (1.7)*
19-64	1,431	12.6 (0.9)	0.2 (0.1)**	80.9 (1.3)	1.2 (0.3)*	11.2 (1.1)
65+	445	7.2 (1.5)	0.0 ( - )	93.2 (1.3)	1.5 (0.6)*	3.9 (1.1)*
거주지역						
동	1,547	11.8 (1.0)	0.0 ( - )**	83.0 (1.3)	1.3 (0.3)	10.2 (1.0)
읍면	329	10.4 (1.5)	1.0 (0.5)**	83.7 (2.3)	0.8 (0.5)**	8.3 (2.4)*
소득수준						
하	392	10.3 (1.6)	0.0 ( - )	84.2 (2.3)	2.3 (0.8)*	8.6 (2.1)
중하	462	9.1 (1.7)	0.2 (0.2)**	85.5 (2.1)	1.6 (0.6)*	8.0 (1.7)
중상	483	11.7 (1.9)	0.2 (0.2)**	84.9 (2.1)	0.6 (0.4)**	7.8 (1.3)
상	531	14.7 (1.7)	0.3 (0.2)**	78.6 (2.3)	0.6 (0.3)**	14.6 (2.1)
거주지역(표준화)						
동	1,547	13.6 (1.3)	0.0 ( - )**	76.2 (1.7)	1.7 (0.5)*	14.4 (1.4)
읍면	329	- -	- -	- -	- -	- -
소득수준(표준화)						
하	392	15.2 (2.6)	0.0 ( - )	71.6 (3.7)	3.2 (1.4)*	15.1 (3.7)
중하	462	11.1 (2.3)	0.2 (0.2)**	77.3 (3.0)	2.3 (1.1)*	13.4 (2.6)
중상	483	13.5 (2.6)	0.5 (0.5)**	77.8 (3.2)	0.8 (0.5)**	11.9 (2.0)
상	531	15.4 (2.0)	0.2 (0.2)**	74.1 (2.8)	0.9 (0.5)**	17.6 (2.6)

표 1-108. 암검진 종류 : 성별, 만19세이상, 사회경제적위치지표별, 2013

(단위 : %)

구 분	n	본인부담 암검진 <sup>1)</sup>	본인부담 특정암검진 <sup>2)</sup>	국민건강보험공단 무료 암검진 <sup>3)</sup>	무료 암검진	기타
		분율 (표준오차)	분율 (표준오차)	분율 (표준오차)	분율 (표준오차)	분율 (표준오차)
<b>전체</b> 19세이상	2,788	25.2 (1.0)	41.3 (1.3)	42.8 (1.3)	0.7 (0.2)	6.6 (0.8)
연령(세)						
19-29	44	78.7 (7.9)	5.0 (4.8)**	8.0 (5.5)**	0.0 ( - ) <sup>6)</sup>	13.3 (6.5)*
30-39	351	50.3 (3.3)	15.2 (2.4)	35.0 (3.0)	0.8 (0.5)**	13.4 (2.3)
40-49	660	25.5 (1.8)	45.5 (2.4)	41.3 (2.3)	0.4 (0.3)**	7.5 (1.5)
50-59	678	19.5 (1.8)	51.7 (2.2)	41.9 (2.4)	0.3 (0.2)**	5.4 (1.1)
60-69	609	15.6 (2.0)	46.5 (2.6)	49.8 (2.4)	0.9 (0.4)*	3.1 (0.7)
70+	446	10.0 (1.6)	38.8 (3.1)	55.0 (3.5)	2.1 (0.9)*	2.4 (0.9)*
19-64	2,052	28.5 (1.1)	41.3 (1.4)	40.2 (1.5)	0.4 (0.2)*	7.5 (0.9)
65+	736	11.3 (1.3)	41.2 (2.4)	53.5 (2.7)	1.8 (0.6)*	2.8 (0.7)
거주지역						
동	2,263	25.9 (1.2)	43.5 (1.3)	40.6 (1.4)	0.8 (0.2)*	6.6 (0.8)
읍면	525	22.5 (2.4)	31.6 (3.1)	52.5 (3.8)	0.4 (0.2)*	6.5 (2.2)*
소득수준 <sup>4)</sup>						
하	582	22.5 (2.2)	35.8 (2.2)	50.1 (2.8)	1.6 (0.6)*	3.3 (0.8)
중하	693	21.9 (1.9)	40.9 (2.3)	45.3 (2.3)	0.8 (0.3)*	5.8 (1.5)*
중상	724	25.4 (1.7)	44.0 (2.4)	41.3 (2.1)	0.4 (0.2)**	5.1 (1.0)
상	774	30.2 (1.9)	43.0 (2.1)	36.2 (2.1)	0.2 (0.2)**	11.3 (1.8)
거주지역(표준화) <sup>5)</sup>						
동	2,263	41.2 (2.2)	31.0 (1.5)	32.4 (1.7)	0.7 (0.2)*	9.2 (1.9)
읍면	525	- <sup>7)</sup>	- -	- -	- -	- -
소득수준(표준화)						
하	582	- -	- -	- -	- -	- -
중하	693	- -	- -	- -	- -	- -
중상	724	- -	- -	- -	- -	- -
상	774	- -	- -	- -	- -	- -

1) 본인부담 암검진 : 병의원의 건강검진센터 등에서 본인이 비용을 모두 부담하여 받은 암검진

2) 본인부담 특정암검진 : 국민건강보험공단에서 검진 권고 통보를 받은 보험가입자가 검사비용 일부를 부담하여 받은 암검진

3) 국민건강보험공단 무료암검진 : 국민건강보험가입자 중 본인부담금 없이 무료로 받은 암검진(생애전환기건강진단 대상자등)

4) 소득수준 : 월가구균등화소득(월가구소득/√가구원수)을 성별·연령별(5세단위) 사분위로 분류

5) 2005년 통계인구로 연령표준화

6) 분율 0.1%미만으로 표준오차 비제시

7) 연령대별 자료수(n)가 20명 미만으로 연령표준화 결과 비제시

8) 자료수(n)가 20명 미만으로 결과 비제시

\* : 변동계수(coefficient of variation) 25-50%, \*\* : 변동계수 50%이상

제3부

건강  
진검

(계속 : 암검진 종류, 성별, 만19세이상, 사회경제적위치지표별, 2013)

구 분	n	본인부담 암검진	본인부담 특정암검진	국민건강보험공단 무료 암검진	무료 암검진	기타
		분율 (표준오차)	분율 (표준오차)	분율 (표준오차)	분율 (표준오차)	분율 (표준오차)
<b>남자</b>						
19세이상	1,016	20.1 (1.6)	41.8 (2.0)	41.4 (2.2)	0.5 (0.2)*	8.9 (1.2)
연령(세)						
19-29	7	- <sup>8)</sup>	-	-	-	-
30-39	72	36.1 (6.5)	20.2 (5.0)	28.4 (6.1)	0.0 ( - )	21.1 (5.4)*
40-49	244	21.1 (3.1)	45.2 (3.7)	36.4 (3.6)	0.0 ( - )	9.3 (2.2)
50-59	249	17.6 (2.5)	43.9 (3.7)	43.4 (3.9)	0.4 (0.4)**	9.0 (2.0)
60-69	259	17.8 (2.6)	43.5 (3.4)	50.5 (3.2)	0.8 (0.4)**	4.6 (1.4)*
70+	185	10.3 (2.3)	46.3 (3.9)	48.3 (4.3)	2.0 (0.9)*	1.6 (1.0)**
19-64	700	21.9 (1.9)	41.4 (2.2)	39.4 (2.4)	0.1 (0.1)**	10.5 (1.4)
65+	316	13.1 (2.0)	43.5 (3.1)	49.6 (3.1)	1.9 (0.6)*	2.5 (1.0)*
거주지역						
동	811	21.0 (1.9)	45.3 (2.1)	37.5 (2.2)	0.4 (0.2)*	8.8 (1.2)
읍면	205	16.7 (2.9)	27.4 (4.8)	57.1 (5.6)	0.9 (0.4)*	9.6 (3.3)*
소득수준						
하	195	16.2 (3.1)	34.6 (3.9)	52.9 (4.2)	1.0 (0.7)**	4.6 (1.6)*
중하	250	18.4 (3.0)	40.9 (3.5)	41.9 (4.1)	0.9 (0.4)*	9.8 (3.1)*
중상	265	18.6 (2.7)	47.6 (3.7)	38.9 (3.3)	0.3 (0.2)**	7.6 (1.7)
상	300	25.7 (2.9)	41.1 (3.4)	36.3 (3.3)	0.0 ( - )	12.3 (2.5)
거주지역(표준화)						
동	811	-	-	-	-	-
읍면	205	-	-	-	-	-
소득수준(표준화)						
하	195	-	-	-	-	-
중하	250	-	-	-	-	-
중상	265	-	-	-	-	-
상	300	-	-	-	-	-
<b>여자</b>						
19세이상	1,772	28.8 (1.3)	40.9 (1.3)	43.7 (1.4)	0.8 (0.3)*	5.0 (0.8)
연령(세)						
19-29	37	88.2 (6.6)	0.0 ( - )	4.0 (3.9)**	0.0 ( - )	7.8 (5.6)**
30-39	279	56.0 (3.5)	13.2 (2.3)	37.6 (3.5)	1.2 (0.7)**	10.3 (2.1)
40-49	416	28.8 (2.3)	45.6 (3.0)	44.9 (2.8)	0.7 (0.4)**	6.1 (1.7)*
50-59	429	21.0 (2.4)	58.0 (2.4)	40.7 (2.6)	0.1 (0.1)**	2.6 (0.7)*
60-69	350	14.0 (2.4)	48.8 (3.2)	49.2 (3.1)	1.0 (0.7)**	2.0 (0.6)*
70+	261	9.9 (2.0)	33.6 (3.9)	59.6 (4.3)	2.1 (1.3)**	2.9 (1.3)*
19-64	1,352	33.1 (1.4)	41.2 (1.5)	40.8 (1.6)	0.6 (0.2)*	5.4 (0.9)
65+	420	9.9 (1.8)	39.5 (2.9)	56.3 (3.2)	1.7 (0.9)**	3.0 (0.9)*
거주지역						
동	1,452	29.1 (1.4)	42.2 (1.4)	42.6 (1.6)	1.0 (0.3)*	5.2 (0.8)
읍면	320	27.0 (3.5)	34.9 (3.1)	49.0 (3.5)	0.0 ( - )	4.0 (1.9)*
소득수준						
하	387	26.1 (2.7)	36.4 (2.6)	48.5 (3.2)	2.0 (0.9)*	2.6 (1.0)*
중하	443	24.3 (2.5)	40.9 (2.5)	47.6 (2.6)	0.7 (0.4)**	3.0 (1.1)*
중상	459	30.3 (2.3)	41.5 (2.6)	42.9 (2.6)	0.5 (0.4)**	3.3 (1.0)*
상	474	33.8 (2.3)	44.5 (2.4)	36.2 (2.3)	0.4 (0.3)**	10.5 (2.0)
거주지역(표준화)						
동	1,452	45.3 (1.8)	29.5 (1.0)	33.4 (1.3)	0.9 (0.3)*	6.6 (1.6)
읍면	320	-	-	-	-	-
소득수준(표준화)						
하	387	-	-	-	-	-
중하	443	-	-	-	-	-
중상	459	-	-	-	-	-
상	474	-	-	-	-	-

표 1-109. 연간미치료율(병의원<sup>1)</sup>, 치과<sup>2)</sup>) : 성별, 만19세이상, 사회경제적위치지표별, 2013

(단위 : %)

구 분	병의원						치과					
	전체		남자		여자		전체		남자		여자	
	n	분율 (표준오차)	n	분율 (표준오차)	n	분율 (표준오차)	n	분율 (표준오차)	n	분율 (표준오차)	n	분율 (표준오차)
19세이상	5,363	12.4 (0.5)	2,267	9.1 (0.7)	3,096	15.7 (0.8)	5,335	30.1 (0.9)	2,252	27.9 (1.1)	3,083	32.2 (1.1)
연령(세)												
19-29	702	11.2 (1.2)	312	8.0 (1.6)	390	14.9 (2.0)	701	24.4 (1.9)	312	20.0 (2.5)	389	29.6 (2.5)
30-39	938	11.6 (1.2)	386	10.6 (1.8)	552	12.7 (1.6)	938	30.3 (1.8)	386	27.1 (2.4)	552	33.6 (2.5)
40-49	1,042	10.9 (1.0)	448	8.4 (1.3)	594	13.3 (1.5)	1,040	29.8 (1.7)	446	31.2 (2.4)	594	28.6 (2.2)
50-59	1,017	12.7 (1.3)	416	10.8 (1.7)	601	14.6 (1.8)	1,014	33.4 (1.8)	416	33.8 (2.5)	598	32.9 (2.5)
60-69	856	13.2 (1.3)	385	8.5 (1.5)	471	17.5 (1.9)	844	31.8 (1.8)	376	28.8 (2.6)	468	34.5 (2.6)
70+	808	18.3 (1.6)	320	7.1 (1.7)	488	25.4 (2.3)	798	32.8 (2.2)	316	27.0 (3.2)	482	36.5 (2.7)
19-64	4,146	11.7 (0.6)	1,755	9.3 (0.8)	2,391	14.1 (0.8)	4,137	29.8 (0.9)	1,750	28.0 (1.2)	2,387	31.5 (1.2)
65+	1,217	16.7 (1.2)	512	7.6 (1.3)	705	23.2 (1.7)	1,198	31.9 (1.8)	502	27.2 (2.3)	696	35.3 (2.3)
거주지역												
동	4,324	12.4 (0.6)	1,812	8.9 (0.8)	2,512	15.7 (0.9)	4,305	29.7 (1.0)	1,801	27.3 (1.2)	2,504	32.0 (1.2)
읍면	1,039	12.8 (1.1)	455	10.1 (1.7)	584	15.5 (1.4)	1,030	31.8 (2.0)	451	30.5 (2.8)	579	33.1 (2.3)
소득수준 <sup>3)</sup>												
하	1,308	12.9 (1.0)	554	7.8 (1.2)	754	17.7 (1.5)	1,297	34.3 (1.6)	550	30.9 (2.4)	747	37.5 (2.1)
중하	1,349	13.1 (1.0)	571	10.0 (1.5)	778	16.1 (1.3)	1,344	30.3 (1.6)	567	28.5 (2.3)	777	32.1 (1.8)
중상	1,317	13.6 (1.1)	546	11.0 (1.6)	771	16.1 (1.4)	1,310	31.4 (1.5)	542	29.9 (2.1)	768	32.8 (1.8)
상	1,361	10.2 (0.8)	582	7.6 (1.3)	779	12.7 (1.3)	1,356	24.5 (1.4)	579	22.8 (2.0)	777	26.2 (2.0)
거주지역(표준화) <sup>4)</sup>												
동	4,324	12.2 (0.6)	1,812	8.9 (0.8)	2,512	15.2 (0.8)	4,305	29.5 (1.0)	1,801	27.2 (1.2)	2,504	31.7 (1.3)
읍면	1,039	11.9 (1.3)	455	9.9 (2.0)	584	13.8 (1.7)	1,030	30.9 (2.5)	451	28.7 (3.5)	579	33.3 (2.5)
소득수준(표준화)												
하	1,308	12.1 (1.0)	554	7.8 (1.2)	754	16.1 (1.5)	1,297	33.6 (1.6)	550	30.5 (2.3)	747	36.4 (2.1)
중하	1,349	12.7 (1.0)	571	9.7 (1.4)	778	15.1 (1.4)	1,344	29.6 (1.6)	567	27.8 (2.2)	777	30.7 (1.9)
중상	1,317	13.8 (1.1)	546	11.2 (1.7)	771	16.3 (1.5)	1,310	31.0 (1.6)	542	29.1 (2.1)	768	33.0 (2.0)
상	1,361	10.0 (0.9)	582	7.8 (1.4)	779	12.1 (1.3)	1,356	24.8 (1.5)	579	23.0 (2.0)	777	27.0 (2.1)

1) 연간미치료율(병의원) : 최근 1년 동안 본인이 병의원(치과 제외)에 가고 싶을 때 가지 못한 분율

2) 연간미치료율(치과) : 최근 1년 동안 본인이 치과진료가 필요하다고 생각하였으나 진료를 받지 못한 분율

3) 소득수준 : 월가구균등화소득(월가구소득/√가구원수)을 성별·연령별(5세단위) 사분위로 분류

4) 2005년 추계인구로 연령표준화

제3부

의  
용  
료  
이

표 1-110. 소아청소년 연간미치료율(병의원)<sup>1)</sup>, 치과<sup>2)</sup> : 성별, 만1-18세, 사회경제적위치지표별, 2013  
(단위 : %)

구 분	병의원						치과					
	전체		남자		여자		전체		남자		여자	
	n	분율 (표준오차)	n	분율 (표준오차)	n	분율 (표준오차)	n	분율 (표준오차)	n	분율 (표준오차)	n	분율 (표준오차)
1-18세	1,752	5.0 (0.7)	911	4.0 (0.9)	841	6.1 (1.0)	1,745	13.4 (1.1)	907	12.4 (1.2)	838	14.5 (1.7)
연령(세)												
1-5	485	0.8 (0.4)**	248	1.5 (0.8)**	237	0.0 ( - ) <sup>4)</sup>	485	8.6 (1.8)	248	9.2 (2.2)	237	7.9 (2.3)*
6-11	622	3.4 (0.9)*	333	2.7 (0.9)*	289	4.3 (1.4)*	622	8.3 (1.5)	333	8.4 (1.8)	289	8.1 (1.8)
12-14	292	3.6 (1.1)*	158	4.5 (1.8)*	134	2.6 (1.4)**	289	13.9 (2.2)	155	12.2 (2.7)	134	15.7 (3.4)
15-18	353	11.2 (1.9)	172	7.4 (2.5)*	181	15.2 (3.0)	349	23.1 (2.8)	171	19.7 (3.1)	178	26.7 (4.4)
1-11	1,107	2.3 (0.6)*	581	2.2 (0.7)*	526	2.4 (0.8)*	1,107	8.4 (1.2)	581	8.8 (1.4)	526	8.0 (1.6)
12-18	645	8.4 (1.3)	330	6.4 (1.7)*	315	10.6 (2.0)	638	19.7 (2.0)	326	17.0 (2.2)	312	22.6 (3.2)
거주지역												
동	1,416	4.9 (0.8)	738	4.1 (1.1)*	678	5.8 (1.1)	1,411	13.8 (1.3)	734	12.9 (1.4)	677	14.7 (2.0)
읍면	336	5.3 (1.7)*	173	3.7 (1.2)*	163	7.0 (2.6)*	334	11.9 (1.7)	173	10.3 (2.5)	161	13.6 (2.8)
소득수준 <sup>3)</sup>												
하	437	7.7 (1.7)	228	5.0 (2.0)*	209	10.4 (2.8)*	436	19.4 (2.6)	227	15.8 (2.8)	209	23.2 (4.0)
중하	429	4.7 (1.2)*	223	5.2 (1.7)*	206	4.1 (1.7)*	430	13.7 (2.0)	224	14.8 (2.8)	206	12.5 (2.5)
중상	454	4.9 (1.4)*	243	3.4 (1.7)**	211	6.6 (2.1)*	451	10.9 (1.8)	242	8.8 (1.9)	209	13.3 (2.8)
상	420	2.3 (0.7)*	210	2.4 (1.1)*	210	2.2 (1.0)*	416	9.2 (1.8)	207	10.4 (2.6)	209	8.1 (2.1)*

1) 소아청소년 연간미치료율(병의원) : 최근 1년 동안 본인이 병의원(치과 제외)에 가고 싶을 때 가지 못한 분율

2) 소아청소년 연간미치료율(치과) : 최근 1년 동안 본인이 치과진료가 필요하다고 생각하였으나 진료를 받지 못한 분율

3) 소득수준 : 월가구균등화소득(월가구소득/√가구원수)을 성별·연령별(5세단위) 사분위로 분류

4) 분율 0.1%미만으로 표준오차 비제시

\* : 변동계수(coefficient of variation) 25-50%, \*\* : 변동계수 50%이상

표 1-111. 연간미치료자의 미치료이유(병의원) : 성별, 만19세이상, 사회경제적위치지표별, 2013  
(단위 : %)

구 분	n	경제적 문제	예약이 힘들어서	교통불편	이용시간없음	기다리기가 싫어서	가벼운증상	기타
		분율 (표준오차)	분율 (표준오차)	분율 (표준오차)	분율 (표준오차)	분율 (표준오차)	분율 (표준오차)	분율 (표준오차)
<b>전체</b> 19세이상	706	26.6 (2.1)	2.0 (0.7)*	4.8 (0.9)	29.9 (2.0)	4.8 (0.9)	22.5 (2.0)	9.4 (1.3)
연령(세)								
19-29	87	14.2 (4.0)*	3.0 (2.2)**	3.3 (1.9)**	39.7 (5.9)	2.3 (2.3)**	21.5 (4.9)	16.0 (4.4)*
30-39	109	6.9 (2.9)*	3.3 (2.2)**	8.1 (3.2)*	45.1 (5.1)	4.7 (1.9)*	23.4 (4.6)	8.4 (2.5)*
40-49	114	16.1 (3.8)	2.1 (1.2)**	3.5 (1.6)*	39.8 (4.8)	7.4 (3.2)*	27.8 (4.5)	3.2 (1.5)*
50-59	134	32.6 (4.6)	1.1 (0.8)**	4.1 (1.6)*	26.3 (4.5)	6.1 (2.3)*	22.6 (4.1)	7.1 (2.6)*
60-69	115	45.7 (5.4)	0.0 ( - ) <sup>3)</sup>	3.6 (1.7)*	14.5 (3.6)	4.6 (2.0)*	19.2 (3.6)	12.3 (3.6)*
70+	147	55.1 (4.7)	2.0 (1.4)**	6.3 (2.0)*	4.8 (1.7)*	2.7 (1.4)**	18.2 (3.4)	11.0 (2.7)
19-64	503	19.3 (2.2)	2.1 (0.8)*	4.6 (1.0)	36.1 (2.4)	5.0 (1.1)	23.8 (2.4)	9.0 (1.4)
65+	203	55.4 (4.4)	1.5 (1.0)**	5.8 (1.7)*	5.6 (1.6)*	3.7 (1.4)*	17.1 (2.8)	10.8 (2.5)
거주지역								
동	566	27.8 (2.4)	2.3 (0.8)*	4.1 (1.0)	30.2 (2.3)	4.5 (1.0)	21.7 (2.2)	9.4 (1.5)
읍면	140	21.3 (4.4)	0.7 (0.7)**	8.0 (2.2)*	28.6 (5.0)	5.9 (2.3)*	26.0 (4.0)	9.4 (2.2)
소득수준 <sup>1)</sup>								
하	195	44.6 (4.4)	1.3 (0.9)**	4.7 (1.4)*	21.3 (3.3)	1.7 (0.8)*	17.7 (3.2)	8.7 (2.4)*
중하	186	27.5 (3.5)	0.5 (0.5)**	2.7 (1.1)*	30.3 (3.9)	4.8 (2.0)*	25.6 (4.1)	8.6 (2.2)*
중상	180	19.1 (3.1)	2.0 (1.0)*	5.4 (2.0)*	35.1 (3.7)	6.5 (2.3)*	20.5 (3.0)	11.4 (2.7)
상	141	13.9 (3.7)*	4.4 (2.3)**	6.8 (2.4)*	34.1 (4.5)	6.3 (2.4)*	26.4 (4.3)	8.2 (2.5)*
거주지역(표준화) <sup>2)</sup>								
동	566	23.4 (1.9)	2.4 (0.9)*	4.3 (1.1)*	33.5 (2.4)	4.5 (1.1)	22.2 (2.4)	9.7 (1.6)
읍면	140	- <sup>4)</sup>	- -	- -	- -	- -	- -	- -
소득수준(표준화)								
하	195	36.1 (4.3)	1.7 (1.3)**	3.7 (1.2)*	28.1 (4.0)	1.4 (0.7)*	19.6 (3.5)	9.3 (3.4)*
중하	186	- -	- -	- -	- -	- -	- -	- -
중상	180	17.4 (3.0)	1.6 (0.8)**	5.5 (2.0)*	37.6 (3.9)	7.5 (2.8)*	20.3 (3.0)	10.1 (2.3)
상	141	- -	- -	- -	- -	- -	- -	- -

1) 소득수준 : 월가구균등화소득(월가구소득/√가구원수)을 성별·연령별(5세단위) 사분위로 분류

2) 2005년 추계인구로 연령표준화

3) 분율 0.1%미만으로 표준오차 비제시

4) 연령대별 자료수(n)가 20명 미만으로 연령표준화 결과 비제시

\* : 변동계수(coefficient of variation) 25-50%, \*\* : 변동계수 50%이상

제3부

의  
용  
료  
이

(계속 : 연간미치료자의 미치료이유(병의원), 성별, 만19세이상, 사회경제적위치지표별, 2013)

구 분	n	경제적 문제	예약이 힘들어서	교통불편	이용시간없음	기다리기 싫어서	가벼운증상	기타
		분율 (표준오차)	분율 (표준오차)	분율 (표준오차)	분율 (표준오차)	분율 (표준오차)	분율 (표준오차)	분율 (표준오차)
<b>남자</b> 19세이상	213	18.9 (3.0)	2.4 (1.3)**	3.9 (1.5)*	41.0 (3.9)	6.9 (2.1)*	22.0 (3.8)	5.0 (1.8)*
연령(세)								
19-29	29	8.2 (4.6)**	5.3 (3.8)**	3.5 (3.5)**	42.3 (9.7)	6.1 (5.8)**	25.6 (9.0)*	9.0 (6.6)**
30-39	40	4.2 (4.1)**	4.5 (4.3)**	7.2 (4.9)**	54.2 (8.6)	5.1 (2.9)**	24.8 (7.8)*	0.0 ( - )
40-49	37	7.5 (5.2)**	0.0 ( - )	3.9 (2.7)**	56.1 (8.8)	15.7 (7.4)*	15.0 (5.7)*	1.7 (1.7)**
50-59	49	29.2 (7.3)	1.5 (1.5)**	0.0 ( - )	32.3 (7.7)	2.9 (2.1)**	24.5 (7.0)*	9.6 (5.4)**
60-69	34	44.5 (10.1)	0.0 ( - )	8.0 (4.7)**	21.3 (7.6)*	4.2 (4.1)**	15.9 (5.7)*	6.2 (4.4)**
70+	24	62.2 (11.6)	0.0 ( - )	0.0 ( - )	3.9 (3.8)**	7.1 (5.3)**	23.6 (10.1)*	3.2 (2.6)**
19-64	173	14.5 (2.9)	2.7 (1.4)**	3.7 (1.6)*	44.5 (4.3)	6.7 (2.3)*	22.6 (4.1)	5.4 (2.0)*
65+	40	55.8 (9.9)	0.0 ( - )	5.5 (3.8)**	11.4 (5.7)*	8.1 (4.6)**	17.4 (6.1)*	1.9 (1.5)**
거주지역								
동	166	19.7 (3.6)	3.0 (1.6)**	4.9 (1.9)*	39.6 (4.4)	6.3 (2.3)*	21.6 (4.5)	4.9 (2.2)*
읍면	47	15.8 (5.6)*	0.0 ( - )	0.0 ( - )	46.1 (9.4)	9.0 (5.0)**	23.6 (5.9)*	5.5 (3.0)**
소득수준								
하	56	32.1 (7.4)	2.3 (2.3)**	2.8 (2.0)**	31.5 (7.3)	1.7 (1.6)**	28.0 (7.0)	1.6 (1.6)**
중하	56	20.9 (5.2)	0.0 ( - )	0.0 ( - )	47.3 (7.8)	8.8 (4.6)**	20.0 (8.1)*	3.0 (2.2)**
중상	57	12.1 (5.0)*	2.9 (2.1)**	5.2 (3.1)**	43.9 (6.5)	9.1 (5.0)**	17.4 (4.9)*	9.4 (4.6)*
상	43	12.8 (6.0)*	4.9 (4.7)**	8.4 (5.2)**	38.4 (8.5)	6.4 (3.5)**	25.6 (7.6)*	3.6 (2.5)**
거주지역(표준화)								
동	166	--	--	--	--	--	--	--
읍면	47	--	--	--	--	--	--	--
소득수준(표준화)								
하	56	--	--	--	--	--	--	--
중하	56	--	--	--	--	--	--	--
중상	57	--	--	--	--	--	--	--
상	43	--	--	--	--	--	--	--
<b>여자</b> 19세이상	493	30.9 (2.5)	1.8 (0.7)*	5.4 (1.2)	23.8 (2.3)	3.6 (0.9)*	22.7 (2.2)	11.8 (1.7)
연령(세)								
19-29	58	17.9 (5.5)*	1.5 (1.5)**	3.1 (2.2)**	38.1 (7.1)	0.0 ( - )	19.0 (5.3)*	20.4 (5.9)*
30-39	69	9.2 (4.1)*	2.3 (1.6)**	8.9 (4.4)*	37.6 (6.4)	4.4 (2.6)**	22.2 (5.2)	15.5 (4.4)*
40-49	77	21.4 (5.8)*	3.4 (1.9)**	3.3 (2.0)**	29.7 (6.0)	2.3 (1.6)**	35.8 (6.2)	4.2 (2.2)**
50-59	85	35.1 (5.7)	0.8 (0.7)**	7.0 (2.7)*	22.0 (5.1)	8.4 (3.6)*	21.3 (4.9)	5.4 (2.4)*
60-69	81	46.2 (6.5)	0.0 ( - )	1.7 (1.4)**	11.6 (4.2)*	4.8 (2.4)*	20.7 (4.8)	15.0 (4.7)*
70+	123	53.8 (5.1)	2.4 (1.6)**	7.4 (2.4)*	4.9 (1.9)*	2.0 (1.2)**	17.2 (3.4)	12.3 (3.3)*
19-64	330	22.5 (2.8)	1.8 (0.7)*	5.2 (1.3)*	30.5 (3.0)	3.9 (1.1)*	24.7 (2.8)	11.4 (2.0)
65+	163	55.3 (4.5)	1.8 (1.3)**	5.8 (1.8)*	4.3 (1.6)*	2.7 (1.3)*	17.1 (2.9)	12.9 (3.1)
거주지역								
동	400	32.2 (2.7)	1.9 (0.8)*	3.7 (1.2)*	25.2 (2.7)	3.5 (1.0)*	21.7 (2.4)	11.8 (1.9)
읍면	93	24.9 (5.4)	1.2 (1.2)**	13.3 (3.7)*	17.2 (3.9)	3.9 (1.8)*	27.6 (5.4)	12.0 (3.4)*
소득수준								
하	139	49.9 (5.0)	0.8 (0.8)**	5.5 (1.9)*	17.0 (3.7)	1.8 (0.9)**	13.3 (3.3)	11.7 (3.4)*
중하	130	31.5 (4.1)	0.8 (0.8)**	4.3 (1.7)*	19.9 (4.4)	2.3 (1.4)**	29.1 (4.1)	12.1 (3.3)*
중상	123	23.6 (4.2)	1.3 (1.0)**	5.6 (2.7)*	29.5 (4.3)	4.8 (1.9)*	22.4 (4.2)	12.7 (3.2)*
상	98	14.5 (3.9)*	4.1 (2.5)**	5.9 (2.5)*	31.6 (5.0)	6.3 (3.2)**	26.8 (5.0)	10.9 (3.7)*
거주지역(표준화)								
동	400	25.7 (2.3)	2.0 (0.8)*	3.9 (1.4)*	29.9 (3.0)	3.5 (1.0)*	22.4 (2.6)	12.7 (2.2)
읍면	93	--	--	--	--	--	--	--
소득수준(표준화)								
하	139	--	--	--	--	--	--	--
중하	130	--	--	--	--	--	--	--
중상	123	--	--	--	--	--	--	--
상	98	--	--	--	--	--	--	--



표 1-112 소아청소년 연간미치료자의 미치료이유병의원 : 전체 만1-18세 사회경제적위치지표별 2013  
(단위 : %)

구 분	n	경제적 문제	예약이 힘들어서	교통불편	이용시간없음	기다리기 싫어서	가벼운증상	기타
		분율 (표준오차)	분율 (표준오차)	분율 (표준오차)	분율 (표준오차)	분율 (표준오차)	분율 (표준오차)	분율 (표준오차)
1-18세	74	14.4 (5.8)*	- -	1.2 (1.2)**	53.1 (7.0)	6.5 (3.7)**	18.0 (5.0)*	6.8 (2.9)*
성별								
남자	34	17.9 (9.4)**	- -	0.0 ( - ) <sup>2)</sup>	58.4 (10.5)	8.1 (5.1)**	6.0 (4.5)**	9.5 (4.6)*
여자	40	11.8 (5.4)*	- -	2.1 (2.1)**	49.4 (9.2)	5.3 (5.1)**	26.5 (7.6)*	4.9 (3.7)**
연령(세)								
1-5	5	0.0 ( - )	- -	0.0 ( - )	- - <sup>3)</sup>	0.0 ( - )	0.0 ( - )	- -
6-11	22	15.3 (10.6)**	- -	5.6 (5.3)**	42.7 (8.8)	2.4 (2.5)**	22.1 (11.2)**	11.8 (6.4)**
12-14	11	- -	- -	0.0 ( - )	- -	- -	- -	0.0 ( - )
15-18	36	12.2 (5.7)*	- -	0.0 ( - )	60.4 (9.0)	5.0 (4.8)**	16.7 (6.0)*	5.8 (4.0)**
1-11	27	13.1 (9.2)**	- -	4.8 (4.3)**	48.5 (8.3)	2.1 (2.1)**	18.9 (10.0)**	12.7 (6.0)*
12-18	47	14.8 (5.9)*	- -	0.0 ( - )	54.7 (8.5)	8.0 (4.8)**	17.7 (5.6)*	4.8 (3.4)**
거주지역								
동	56	13.4 (6.0)*	- -	0.0 ( - )	56.1 (8.2)	7.5 (4.5)**	16.3 (5.8)*	6.7 (3.4)**
읍면	18	- -	- -	- -	- -	- -	- -	- -
소득수준 <sup>1)</sup>								
하	27	22.6 (10.7)*	- -	0.0 ( - )	43.9 (13.2)*	8.6 (5.5)**	15.8 (7.5)*	9.1 (5.7)**
중하	19	- -	- -	0.0 ( - )	- -	- -	- -	- -
중상	15	0.0 ( - )	- -	- -	- -	0.0 ( - )	- -	- -
상	12	0.0 ( - )	- -	0.0 ( - )	- -	0.0 ( - )	- -	- -

1) 소득수준 : 월가구균등화소득(월가구소득/√가구원수)을 성별·연령별(5세단위) 사분위로 분류

2) 분율 0.1%미만으로 표준오차 비제시

3) 자료수(n)가 20명 미만으로 결과 비제시

\* : 변동계수(coefficient of variation) 25-50%, \*\* : 변동계수 50%이상

제3부

의  
용  
료  
이

표 1-113. 연간미치료자의 미치료이유(치과) : 성별, 만19세이상, 사회경제적위치지표별, 2013  
(단위 : %)

구 분	n	경제적 이유	원거리 위치	직장,학교 때문	거동불편/ 건강문제	육아 문제	덜 중요함	무서움	기타
		분율 (표준오차)	분율 (표준오차)	분율 (표준오차)	분율 (표준오차)	분율 (표준오차)	분율 (표준오차)	분율 (표준오차)	분율 (표준오차)
전체 19세이상	1,631	35.9 (1.7)	2.7 (0.5)	20.7 (1.2)	1.6 (0.3)	2.4 (0.4)	22.0 (1.2)	11.5 (0.9)	3.3 (0.5)
연령(세)									
19-29	177	28.6 (3.8)	1.3 (0.8)**	31.2 (4.0)	0.0 ( - ) <sup>3)</sup>	1.4 (0.8)**	19.0 (3.3)	13.0 (2.9)	5.5 (1.8)*
30-39	286	24.4 (3.0)	2.5 (1.2)*	23.7 (2.7)	0.2 (0.2)**	8.0 (1.6)	22.1 (2.6)	14.5 (2.2)	4.6 (1.6)*
40-49	307	25.4 (3.3)	0.7 (0.5)**	27.2 (3.0)	0.2 (0.2)**	1.7 (0.7)*	29.8 (3.1)	13.3 (2.2)	1.8 (0.7)*
50-59	342	43.9 (3.1)	2.6 (0.9)*	18.3 (2.2)	1.5 (0.9)**	0.6 (0.4)**	20.9 (2.4)	9.7 (1.6)	2.5 (0.9)*
60-69	262	48.6 (3.8)	5.4 (1.8)*	8.8 (2.0)	3.2 (1.1)*	0.4 (0.3)**	21.6 (3.1)	10.3 (2.3)	1.8 (0.8)*
70+	257	58.3 (4.2)	5.9 (1.9)*	5.0 (1.6)*	7.2 (1.7)	0.6 (0.4)**	14.1 (2.7)	5.2 (1.8)*	3.7 (1.4)*
19-64	1,256	31.6 (1.9)	2.1 (0.5)	23.6 (1.4)	0.7 (0.3)*	2.7 (0.5)	23.6 (1.3)	12.4 (1.1)	3.4 (0.6)
65+	375	59.0 (3.4)	5.5 (1.7)*	5.3 (1.4)*	6.5 (1.4)	0.5 (0.3)**	13.4 (2.1)	6.9 (1.9)*	2.9 (1.0)*
거주지역									
동	1,290	35.4 (2.0)	1.8 (0.4)	20.5 (1.4)	1.6 (0.4)	2.7 (0.5)	22.5 (1.3)	12.4 (1.0)	3.3 (0.6)
읍면	341	37.9 (3.0)	6.3 (1.8)*	21.6 (2.8)	1.6 (0.6)*	1.1 (0.8)**	20.2 (2.8)	7.8 (1.5)	3.4 (1.0)*
소득수준 <sup>1)</sup>									
하	456	53.3 (3.3)	2.7 (0.9)*	13.9 (2.0)	1.9 (0.6)*	2.6 (0.7)*	15.4 (2.4)	6.8 (1.3)	3.4 (1.1)*
중하	419	39.2 (3.1)	1.5 (0.7)*	21.6 (2.4)	2.3 (0.9)*	2.1 (0.7)*	20.5 (2.3)	10.5 (2.0)	2.4 (0.7)*
중상	408	28.5 (2.5)	3.8 (1.1)*	22.0 (2.4)	0.6 (0.3)**	2.3 (0.8)*	24.1 (2.2)	14.6 (1.9)	4.2 (1.3)*
상	341	16.9 (2.4)	2.8 (1.0)*	27.5 (2.6)	1.4 (0.5)*	2.2 (0.9)*	30.4 (2.6)	15.5 (2.0)	3.3 (1.1)*
거주지역(표준화) <sup>2)</sup>									
동	1,290	33.2 (2.0)	1.7 (0.4)*	22.0 (1.5)	1.3 (0.3)	3.0 (0.5)	22.5 (1.4)	12.8 (1.2)	3.5 (0.6)
읍면	341	33.7 (4.0)	4.8 (1.3)*	24.4 (3.2)	0.8 (0.3)*	1.4 (0.9)**	21.5 (3.6)	10.0 (1.9)	3.3 (1.4)*
소득수준(표준화)									
하	456	50.6 (3.6)	2.7 (1.0)*	15.5 (2.2)	1.5 (0.4)*	3.2 (0.9)*	15.8 (2.6)	7.3 (1.5)	3.4 (1.2)*
중하	419	35.2 (3.2)	1.1 (0.5)*	24.2 (2.8)	1.6 (0.6)*	2.9 (1.0)*	20.9 (2.5)	12.0 (2.5)	2.1 (0.7)*
중상	408	26.7 (2.5)	3.8 (1.2)*	23.3 (2.5)	0.5 (0.3)**	2.6 (0.9)*	23.5 (2.4)	14.9 (2.1)	4.6 (1.3)*
상	341	15.0 (2.3)	1.9 (0.7)*	28.8 (2.8)	1.0 (0.4)*	2.2 (0.9)*	31.1 (2.7)	16.0 (2.0)	3.9 (1.3)*

1) 소득수준 : 월가구균등화소득(월가구소득/√가구원수)을 성별·연령별(5세단위) 사분위로 분류

2) 2005년 추계인구로 연령표준화

3) 분율 0.1%미만으로 표준오차 비제시

4) 연령대별 자료수(n)가 20명 미만으로 연령표준화 결과 비제시

\* : 변동계수(coefficient of variation) 25-50%, \*\* : 변동계수 50%이상

(계속 : 연간미치료자의 미치료이유(치과), 성별, 만19세이상, 사회경제적위치지표별, 2013)

구 분	n	경제적 이유	원거리 위치	직장, 학교 때문	거동불편/ 건강문제	육아 문제	덜 중요함	무서움	기타
		분율 (표준오차)	분율 (표준오차)	분율 (표준오차)	분율 (표준오차)	분율 (표준오차)	분율 (표준오차)	분율 (표준오차)	분율 (표준오차)
<b>남자</b>									
19세이상	640	32.6 (2.2)	2.2 (0.6)*	28.0 (2.1)	1.3 (0.4)*	0.0 ( - )	27.9 (2.1)	6.4 (1.0)	1.6 (0.5)*
연령(세)									
19-29	63	31.1 (6.4)	1.4 (1.4)**	38.7 (6.4)	0.0 ( - )	0.0 ( - )	20.8 (5.3)*	5.6 (3.0)**	2.3 (2.3)**
30-39	107	25.0 (4.6)	4.0 (2.2)**	38.2 (5.4)	0.5 (0.5)**	0.0 ( - )	26.0 (4.4)	6.3 (2.5)*	0.0 ( - )
40-49	135	20.8 (4.4)	0.0 ( - )	35.3 (4.7)	0.0 ( - )	0.0 ( - )	36.5 (5.1)	6.0 (2.3)*	1.4 (1.0)**
50-59	146	41.3 (4.6)	1.3 (0.9)**	19.3 (3.6)	1.2 (1.1)**	0.0 ( - )	27.4 (4.1)	7.8 (2.1)*	1.8 (1.2)**
60-69	107	43.1 (5.1)	4.7 (2.4)**	9.4 (2.7)*	3.5 (1.9)**	0.0 ( - )	30.7 (5.8)	6.7 (3.0)*	1.9 (1.0)**
70+	82	49.9 (7.3)	5.6 (2.8)**	10.5 (3.8)*	7.7 (3.9)**	0.0 ( - )	18.0 (5.2)*	4.1 (3.0)**	4.2 (2.0)*
19-64	507	30.0 (2.5)	1.9 (0.7)*	30.4 (2.4)	0.5 (0.3)**	0.0 ( - )	29.5 (2.3)	6.3 (1.1)	1.4 (0.6)*
65+	133	51.6 (5.2)	4.2 (1.9)*	10.2 (2.9)*	7.1 (2.7)*	0.0 ( - )	16.2 (4.1)*	7.1 (3.2)*	3.6 (1.4)*
거주지역									
동	492	32.2 (2.6)	1.5 (0.6)*	27.5 (2.5)	1.7 (0.6)*	0.0 ( - )	28.7 (2.3)	7.1 (1.1)	1.4 (0.6)*
읍면	148	34.2 (4.0)	5.1 (1.7)*	29.7 (4.5)	0.0 ( - )	0.0 ( - )	24.9 (4.2)	3.7 (1.6)*	2.4 (1.3)**
소득수준									
하	175	49.6 (4.9)	2.4 (1.4)**	18.5 (3.4)	2.2 (1.1)*	0.0 ( - )	18.5 (4.1)	5.0 (1.8)*	3.8 (1.8)*
중하	162	29.4 (4.3)	1.1 (0.8)**	31.3 (4.5)	1.8 (1.2)**	0.0 ( - )	29.4 (4.3)	4.9 (1.8)*	2.1 (1.0)*
중상	167	30.1 (4.0)	3.8 (1.7)*	27.4 (3.9)	0.8 (0.7)**	0.0 ( - )	30.7 (4.0)	6.9 (2.2)*	0.2 (0.2)**
상	134	16.3 (3.6)	1.4 (0.8)**	37.3 (4.7)	0.3 (0.3)**	0.0 ( - )	35.2 (4.3)	9.5 (2.6)*	0.0 ( - )
거주지역(표준화)									
동	492	31.4 (2.7)	1.6 (0.7)*	29.0 (2.6)	1.7 (0.5)*	0.0 ( - )	27.8 (2.3)	7.0 (1.2)	1.5 (0.7)*
읍면	148	- - <sup>4)</sup>	- -	- -	- -	- -	- -	- -	- -
소득수준(표준화)									
하	175	48.0 (4.9)	2.9 (1.8)**	19.5 (3.6)	2.4 (1.1)*	0.0 ( - )	18.0 (3.9)	5.5 (2.0)*	3.8 (1.9)*
중하	162	- -	- -	- -	- -	- -	- -	- -	- -
중상	167	- -	- -	- -	- -	- -	- -	- -	- -
상	134	- -	- -	- -	- -	- -	- -	- -	- -
<b>여자</b>									
19세이상	991	38.6 (2.1)	3.0 (0.8)*	14.6 (1.3)	1.8 (0.4)	4.4 (0.8)	17.1 (1.3)	15.8 (1.4)	4.7 (0.8)
연령(세)									
19-29	114	26.6 (4.4)	1.2 (0.9)**	25.2 (4.8)	0.0 ( - )	2.5 (1.4)**	17.6 (4.1)	18.9 (3.9)	8.0 (2.7)*
30-39	179	23.8 (3.6)	1.3 (1.0)**	12.0 (2.3)	0.0 ( - )	14.4 (2.8)	18.9 (2.9)	21.2 (3.1)	8.3 (2.8)*
40-49	172	30.3 (4.0)	1.4 (1.1)**	18.5 (3.3)	0.4 (0.4)**	3.5 (1.4)*	22.7 (3.3)	21.1 (3.6)	2.1 (1.0)*
50-59	196	46.5 (3.9)	4.0 (1.6)*	17.3 (2.8)	1.9 (1.5)**	1.1 (0.8)**	14.3 (2.6)	11.6 (2.3)	3.2 (1.5)*
60-69	155	52.6 (5.1)	5.8 (2.7)*	8.3 (2.6)*	3.0 (1.4)*	0.8 (0.6)**	14.8 (3.2)	12.9 (3.3)*	1.8 (1.1)**
70+	175	62.3 (5.1)	6.1 (2.3)*	2.4 (1.2)*	6.9 (2.0)*	0.8 (0.6)**	12.3 (3.1)*	5.7 (2.2)*	3.5 (1.9)**
19-64	749	33.0 (2.2)	2.3 (0.6)*	17.4 (1.5)	0.8 (0.4)**	5.2 (0.9)	18.3 (1.4)	17.9 (1.7)	5.2 (0.9)
65+	242	63.1 (4.1)	6.2 (2.3)*	2.7 (1.1)*	6.1 (1.6)*	0.7 (0.5)**	11.9 (2.6)	6.7 (2.1)*	2.5 (1.4)**
거주지역									
동	798	38.0 (2.4)	2.0 (0.6)*	14.8 (1.5)	1.5 (0.5)*	4.9 (0.9)	17.4 (1.4)	16.7 (1.6)	4.8 (0.9)
읍면	193	41.4 (3.9)	7.4 (3.2)*	14.1 (2.6)	3.0 (1.2)*	2.2 (1.4)**	15.8 (3.3)	11.7 (2.4)	4.3 (1.6)*
소득수준									
하	281	56.3 (4.0)	2.9 (1.1)*	10.2 (2.2)	1.8 (0.7)*	4.7 (1.3)*	12.8 (2.2)	8.3 (1.7)	3.0 (1.3)*
중하	257	47.7 (4.0)	1.8 (1.2)**	13.1 (2.6)	2.6 (1.3)*	4.0 (1.3)*	12.8 (2.6)	15.4 (2.9)	2.6 (1.0)*
중상	241	27.1 (3.1)	3.8 (1.5)*	17.4 (2.9)	0.4 (0.3)**	4.3 (1.5)*	18.4 (2.4)	21.1 (3.0)	7.5 (2.3)*
상	207	17.5 (3.2)	3.9 (1.8)*	19.2 (2.7)	2.4 (1.0)*	4.0 (1.7)*	26.3 (3.4)	20.6 (3.1)	6.1 (2.0)*
거주지역(표준화)									
동	798	34.3 (2.2)	1.8 (0.5)*	16.3 (1.7)	1.1 (0.3)*	5.4 (1.0)	18.0 (1.5)	17.9 (1.8)	5.2 (1.0)
읍면	193	- -	- -	- -	- -	- -	- -	- -	- -
소득수준(표준화)									
하	281	52.8 (4.5)	2.7 (1.1)*	12.2 (2.7)	1.2 (0.4)*	5.9 (1.5)*	13.0 (2.4)	9.2 (2.0)	3.1 (1.4)*
중하	257	41.4 (4.1)	1.3 (0.8)**	14.8 (3.3)	1.9 (0.9)*	4.9 (1.5)*	14.6 (2.9)	18.6 (3.4)	2.4 (1.0)*
중상	241	24.8 (2.9)	3.6 (1.4)*	18.4 (3.0)	0.4 (0.3)**	4.6 (1.6)*	18.4 (2.6)	21.9 (3.2)	7.9 (2.3)*
상	207	15.2 (2.8)	2.6 (1.1)*	20.0 (2.8)	1.5 (0.5)*	4.5 (1.9)*	27.6 (3.5)	22.1 (3.2)	6.7 (2.1)*

제3부

의  
용  
료  
이

표 1-114. 소아청소년 연간미치료자의 미치료이유치과 : 전체, 만1-18세, 사회경제적위치지표별, 2013

(단위 : %)

구 분	n	경제적 이유	원거리 위치	직장, 학교 때문	거동불편/ 건강문제	육아 문제	덜 중요함	무서움	기타
		분율 (표준오차)	분율 (표준오차)	분율 (표준오차)	분율 (표준오차)	분율 (표준오차)	분율 (표준오차)	분율 (표준오차)	분율 (표준오차)
1-18세	213	15.6 (3.2)	5.2 (2.1)*	36.4 (3.7)	- -	0.5 (0.5)**	6.5 (2.3)*	25.3 (3.5)	10.4 (2.4)
성별									
남자	106	14.7 (4.4)*	4.4 (2.6)**	41.4 (5.7)	- -	1.0 (1.0)**	6.8 (2.5)*	24.2 (4.7)	7.6 (2.7)*
여자	107	16.5 (4.1)	6.0 (3.0)*	31.9 (5.1)	- -	0.0 ( - ) <sup>2)</sup>	6.2 (3.3)**	26.4 (4.6)	13.0 (3.6)*
연령(세)									
1-5	38	14.1 (7.0)**	10.2 (7.4)**	14.9 (6.7)*	- -	3.1 (3.1)**	38.2 (10.9)*	16.8 (5.7)*	2.7 (2.7)**
6-11	55	24.7 (7.2)*	9.1 (4.5)*	44.5 (6.9)	- -	0.0 ( - )	2.9 (2.1)**	17.7 (5.4)*	1.1 (1.1)**
12-14	42	14.2 (5.8)*	3.3 (3.2)**	25.1 (8.1)*	- -	0.0 ( - )	0.0 ( - )	37.5 (8.6)	19.9 (6.6)*
15-18	78	13.0 (4.5)*	2.8 (2.7)**	44.1 (5.9)	- -	0.0 ( - )	0.0 ( - )	26.9 (5.3)	13.2 (3.9)*
1-11	93	20.0 (5.4)*	9.6 (4.4)*	31.3 (6.0)	- -	1.4 (1.4)**	18.6 (6.1)*	17.3 (3.8)	1.8 (1.3)**
12-18	120	13.3 (3.6)*	2.9 (2.2)**	39.1 (5.0)	- -	0.0 ( - )	0.0 ( - )	29.6 (4.6)	15.0 (3.5)
거주지역									
동	175	15.0 (3.6)	5.8 (2.5)*	35.7 (4.0)	- -	0.6 (0.6)**	7.4 (2.8)*	26.3 (4.1)	9.1 (2.4)*
읍면	38	18.6 (6.8)*	2.6 (2.6)**	39.9 (9.0)	- -	0.0 ( - )	1.9 (1.9)**	20.5 (5.7)*	16.5 (7.6)*
소득수준 <sup>1)</sup>									
하	77	27.7 (6.5)	6.4 (4.0)**	24.2 (5.7)	- -	1.3 (1.3)**	2.8 (1.6)**	25.3 (7.1)*	12.3 (4.1)*
중하	51	13.1 (5.7)*	4.2 (3.0)**	50.9 (8.5)	- -	0.0 ( - )	0.0 ( - )	17.8 (5.4)*	13.9 (6.1)*
중상	47	5.2 (2.9)**	6.2 (5.9)**	43.1 (8.3)	- -	0.0 ( - )	10.2 (6.1)**	27.6 (7.6)*	7.7 (4.4)**
상	37	2.4 (2.4)**	2.9 (2.9)**	33.2 (8.8)*	- -	0.0 ( - )	21.5 (10.2)*	36.1 (8.3)	3.9 (3.9)**

1) 소득수준 : 월가구균등화소득(월가구소득/√가구원수)을 성별·연령별(5세단위) 사분위로 분류2

2) 분율 0.1%미만으로 표준오차 비제시

\* : 변동계수(coefficient of variation) 25-50%, \*\* : 변동계수 50%이상

표 1-115. 연간입원율<sup>1)</sup> : 성별, 만19세이상, 사회경제적위치지표별, 2013

(단위 : %)

구 분	전체		남자		여자	
	n	분율(표준오차)	n	분율(표준오차)	n	분율(표준오차)
19세이상	5,358	11.5 (0.5)	2,264	10.6 (0.7)	3,094	12.2 (0.7)
연령(세)						
19-29	702	8.2 (1.1)	312	7.2 (1.6)	390	9.4 (1.6)
30-39	938	10.8 (1.2)	386	7.5 (1.6)	552	14.1 (1.8)
40-49	1,042	11.1 (1.1)	448	12.4 (1.6)	594	9.7 (1.4)
50-59	1,017	13.7 (1.2)	416	13.4 (1.7)	601	13.9 (1.6)
60-69	854	11.3 (1.2)	383	12.0 (1.8)	471	10.7 (1.6)
70+	805	15.9 (1.8)	319	14.6 (2.6)	486	16.7 (2.2)
19-64	4,145	10.9 (0.5)	1,754	10.0 (0.7)	2,391	11.7 (0.7)
65+	1,213	14.7 (1.3)	510	14.7 (2.0)	703	14.7 (1.7)
거주지역						
동	4,321	11.4 (0.6)	1,810	10.5 (0.8)	2,511	12.3 (0.7)
읍면	1,037	11.6 (1.1)	454	11.3 (1.4)	583	12.0 (1.6)
소득수준 <sup>2)</sup>						
하	1,307	13.0 (1.1)	553	11.5 (1.5)	754	14.4 (1.6)
중하	1,348	11.9 (1.1)	570	11.2 (1.5)	778	12.5 (1.5)
중상	1,315	10.5 (0.9)	545	10.4 (1.4)	770	10.7 (1.2)
상	1,361	10.5 (1.0)	582	9.5 (1.3)	779	11.4 (1.4)
거주지역(표준화) <sup>3)</sup>						
동	4,321	11.1 (0.6)	1,810	10.3 (0.8)	2,511	11.9 (0.7)
읍면	1,037	11.0 (1.1)	454	10.6 (1.6)	583	11.6 (1.7)
소득수준(표준화)						
하	1,307	12.3 (1.0)	553	11.0 (1.5)	754	13.5 (1.5)
중하	1,348	11.5 (1.1)	570	11.1 (1.5)	778	11.9 (1.5)
중상	1,315	10.6 (0.9)	545	10.0 (1.4)	770	11.2 (1.3)
상	1,361	10.1 (1.0)	582	9.1 (1.3)	779	11.1 (1.5)

1) 연간입원율 : 최근 1년 동안 입원한 적이 있는 분율

2) 소득수준 : 월가구균등화소득(월가구소득/ $\sqrt{\text{가구원수}}$ )을 성별·연령별(5세단위) 사분위로 분류

3) 2005년 추계인구로 연령표준화

제3부

의  
용  
료  
이

표 1-116. 소아청소년 연간입원율<sup>1)</sup> : 성별, 만1-18세, 사회경제적위치지표별, 2013

(단위 : %)

구 분	전체		남자		여자	
	n	분율(표준오차)	n	분율(표준오차)	n	분율(표준오차)
1-18세	1,754	6.7 (0.6)	912	7.8 (0.9)	842	5.5 (0.8)
연령(세)						
1-5	485	15.8 (1.7)	248	17.2 (2.3)	237	14.2 (2.4)
6-11	622	3.3 (0.7)	333	3.9 (1.2)*	289	2.8 (1.0)*
12-14	293	3.4 (1.0)*	158	4.9 (1.7)*	135	1.7 (1.0)**
15-18	354	4.5 (1.2)*	173	5.7 (1.7)*	181	3.2 (1.3)*
1-11	1,107	8.8 (0.9)	581	9.7 (1.3)	526	7.8 (1.3)
12-18	647	4.1 (0.8)	331	5.4 (1.2)	316	2.6 (0.9)*
거주지역						
동	1,418	6.8 (0.7)	739	7.6 (1.0)	679	5.9 (0.9)
읍면	336	6.2 (1.2)	173	8.4 (1.9)	163	3.8 (1.4)*
소득수준 <sup>2)</sup>						
하	438	8.4 (1.3)	228	8.5 (1.9)	210	8.2 (1.9)
중하	430	5.1 (1.0)	224	6.4 (1.6)	206	3.7 (1.2)*
중상	454	6.8 (1.4)	243	8.2 (1.9)	211	5.2 (1.7)*
상	420	6.1 (1.1)	210	7.9 (1.8)	210	4.3 (1.2)*

1) 소아청소년 연간입원율 : 최근 1년 동안 입원한 적이 있는 분율

2) 소득수준 : 월가구균등화소득(월가구소득/√가구원수)을 성별·연령별(5세단위) 사분위로 분류

\* : 변동계수(coefficient of variation) 25-50%, \*\* : 변동계수 50%이상

표 1-117. 입원건당 평균 입원기간<sup>1)</sup> : 성별, 만19세이상, 사회경제적위치지표별, 2013

(단위 : 일)

구 분	전체		남자		여자	
	n	평균(표준오차)	n	평균(표준오차)	n	평균(표준오차)
19세이상	735	12.5 (1.1)	296	14.3 (2.1)	439	10.9 (1.0)
연령(세)						
19-29	64	9.1 (1.2)	23	10.0 (1.8)	41	8.4 (1.6)
30-39	111	12.3 (4.8)*	31	22.5 (9.4)*	80	5.7 (0.5)
40-49	127	13.5 (2.3)	60	17.2 (4.0)	67	9.4 (1.6)
50-59	154	8.8 (0.9)	66	8.6 (1.1)	88	9.1 (1.3)
60-69	121	17.0 (3.2)	55	12.0 (2.0)	66	21.3 (5.5)*
70+	158	16.4 (2.3)	61	16.9 (4.9)*	97	16.1 (2.5)
19-64	518	11.5 (1.3)	203	14.1 (2.5)	315	9.3 (1.0)
65+	217	16.2 (2.0)	93	15.4 (3.4)	124	16.8 (2.3)
거주지역						
동	580	12.6 (1.3)	230	15.0 (2.5)	350	10.6 (1.1)
읍면	155	11.9 (1.3)	66	11.5 (1.8)	89	12.3 (1.7)
소득수준 <sup>2)</sup>						
하	219	13.2 (1.3)	83	13.9 (2.5)	136	12.7 (1.7)
중하	194	14.8 (3.2)	83	16.8 (5.7)*	111	12.9 (2.5)
중상	143	10.1 (1.2)	62	11.3 (1.6)	81	9.0 (1.7)
상	175	10.8 (2.1)	65	14.3 (4.1)*	110	8.2 (0.9)
거주지역(표준화) <sup>3)</sup>						
동	580	12.5 (1.5)	230	15.8 (2.6)	350	9.8 (0.9)
읍면	155	- - <sup>4)</sup>	66	- -	89	- -
소득수준(표준화)						
하	219	- -	83	- -	136	- -
중하	194	- -	83	- -	111	- -
중상	143	- -	62	- -	81	- -
상	175	- -	65	- -	110	- -

1) 입원건당 평균 입원기간 : 최근 1년 동안 입원건당 평균 입원기간

2) 소득수준 : 월가구균등화소득(월가구소득/√가구원수)을 성별·연령별(5세단위) 사분위로 분류

3) 2005년 추계인구로 연령표준화

4) 연령대별 자료수(n)가 20명 미만으로 연령표준화 결과 비제시

\* : 변동계수(coefficient of variation) 25-50%

제3부

의  
용  
료  
이

표 1-118. 2주간 외래이용률<sup>1)</sup> : 성별, 만19세이상, 사회경제적위치지표별, 2013

(단위 : %)

구 분	전체		남자		여자	
	n	분율(표준오차)	n	분율(표준오차)	n	분율(표준오차)
19세이상	5,359	31.6 (0.8)	2,265	27.9 (1.0)	3,094	35.3 (1.1)
연령(세)						
19-29	702	22.6 (1.7)	312	17.4 (2.3)	390	28.6 (2.6)
30-39	938	25.3 (1.6)	386	22.4 (2.4)	552	28.2 (2.2)
40-49	1,042	25.8 (1.7)	448	23.9 (2.0)	594	27.6 (2.3)
50-59	1,017	33.9 (1.6)	416	33.1 (2.6)	601	34.6 (2.3)
60-69	854	43.7 (2.0)	383	38.6 (2.9)	471	48.2 (2.7)
70+	806	56.1 (2.2)	320	53.1 (3.1)	486	58.0 (2.6)
19-64	4,145	27.9 (0.9)	1,754	25.1 (1.0)	2,391	30.8 (1.2)
65+	1,214	52.6 (1.9)	511	46.9 (2.7)	703	56.7 (2.2)
거주지역						
동	4,323	31.0 (0.9)	1,811	27.1 (1.1)	2,512	34.6 (1.2)
읍면	1,036	34.5 (2.1)	454	31.0 (2.6)	582	38.0 (2.8)
소득수준 <sup>2)</sup>						
하	1,307	31.9 (1.5)	553	26.9 (1.9)	754	36.6 (2.1)
중하	1,347	32.2 (1.5)	570	29.1 (1.9)	777	35.2 (2.1)
중상	1,316	31.3 (1.3)	546	26.9 (2.3)	770	35.4 (1.9)
상	1,361	31.2 (1.4)	582	28.6 (1.9)	779	33.7 (1.9)
거주지역(표준화) <sup>3)</sup>						
동	4,323	30.1 (0.9)	1,811	26.8 (1.0)	2,512	33.3 (1.2)
읍면	1,036	30.6 (2.0)	454	27.6 (2.6)	582	33.6 (3.1)
소득수준(표준화)						
하	1,307	30.1 (1.4)	553	26.0 (1.7)	754	34.1 (2.1)
중하	1,347	30.6 (1.4)	570	29.0 (1.8)	777	32.4 (2.0)
중상	1,316	30.1 (1.3)	546	25.8 (2.2)	770	34.2 (2.0)
상	1,361	29.7 (1.5)	582	27.4 (1.9)	779	32.3 (1.9)

1) 2주간 외래이용률 : 최근 2주 동안 입원을 하지 않고, 병의원(치과 포함)이나 보건소, 한의원에서 치료를 받은 적이 있는 분율

2) 소득수준 : 월가구균등화소득(월가구소득/√가구원수)을 성별·연령별(5세단위) 사분위로 분류

3) 2005년 추계인구로 연령표준화



표 1-119. 소아청소년 2주간 외래이용률<sup>1)</sup> : 성별, 만1-18세, 사회경제적위치지표별, 2013

(단위 : %)

구 분	전체		남자		여자	
	n	분율(표준오차)	n	분율(표준오차)	n	분율(표준오차)
1-18세	1,754	28.8 (1.3)	912	27.5 (1.7)	842	30.2 (1.6)
연령(세)						
1-5	485	44.1 (2.8)	248	44.0 (3.6)	237	44.2 (4.0)
6-11	622	29.0 (2.1)	333	28.3 (2.9)	289	29.8 (2.7)
12-14	293	22.2 (2.5)	158	19.7 (3.6)	135	24.9 (3.9)
15-18	354	19.2 (2.6)	173	16.9 (3.8)	181	21.6 (3.1)
1-11	1,107	35.6 (1.7)	581	35.1 (2.2)	526	36.1 (2.3)
12-18	647	20.3 (1.8)	331	17.9 (2.7)	316	22.8 (2.3)
거주지역						
동	1,418	29.1 (1.4)	739	28.1 (1.9)	679	30.1 (1.7)
읍면	336	27.6 (2.9)	173	25.0 (3.4)	163	30.4 (3.8)
소득수준 <sup>2)</sup>						
하	438	30.1 (2.5)	228	30.6 (3.5)	210	29.6 (3.8)
중하	430	27.8 (2.4)	224	25.9 (3.0)	206	30.0 (3.5)
중상	454	27.3 (2.7)	243	25.6 (3.4)	211	29.1 (3.8)
상	420	30.0 (2.7)	210	27.9 (3.2)	210	32.2 (3.5)

1) 소아청소년 2주간 외래이용률 : 최근 2주 동안 입원을 하지 않고, 병원(치과 포함)이나 보건소, 한의원에서 치료를 받은 적이 있는 분율

2) 소득수준 : 월가구균등화소득(월가구소득/ $\sqrt{\text{가구원수}}$ )을 성별·연령별(5세단위) 사분위로 분류

제3부

의  
용  
료  
이

표 1-120. 2주간 약국이용률<sup>1)</sup> : 성별, 만19세이상, 사회경제적위치지표별, 2013

(단위 : %)

구 분	전체		남자		여자	
	n	분율(표준오차)	n	분율(표준오차)	n	분율(표준오차)
19세이상	5,359	35.5 (0.9)	2,265	32.0 (1.2)	3,094	38.9 (1.2)
연령(세)						
19-29	702	32.0 (2.0)	312	25.4 (2.9)	390	39.6 (2.8)
30-39	938	35.0 (1.8)	386	30.7 (2.7)	552	39.3 (2.4)
40-49	1,042	30.3 (1.7)	448	28.0 (2.4)	594	32.5 (2.3)
50-59	1,017	34.7 (1.7)	416	34.2 (2.8)	601	35.3 (2.2)
60-69	854	41.3 (2.3)	383	38.3 (2.6)	471	44.0 (3.0)
70+	806	49.7 (2.2)	320	50.0 (3.3)	486	49.5 (2.7)
19-64	4,145	33.5 (1.0)	1,754	30.2 (1.4)	2,391	36.8 (1.3)
65+	1,214	47.2 (1.8)	511	44.7 (2.4)	703	48.9 (2.4)
거주지역						
동	4,323	35.5 (1.0)	1,811	31.4 (1.4)	2,512	39.4 (1.3)
읍면	1,036	35.6 (2.1)	454	34.6 (2.9)	582	36.7 (2.6)
소득수준 <sup>2)</sup>						
하	1,307	34.8 (1.6)	553	29.1 (2.4)	754	40.3 (2.2)
중하	1,347	37.1 (1.8)	570	34.8 (2.3)	777	39.4 (2.2)
중상	1,316	35.8 (1.6)	546	30.6 (2.6)	770	40.7 (2.2)
상	1,361	34.5 (1.5)	582	33.6 (2.1)	779	35.4 (2.2)
거주지역(표준화) <sup>3)</sup>						
동	4,323	35.2 (1.0)	1,811	31.4 (1.4)	2,512	39.2 (1.4)
읍면	1,036	33.1 (2.1)	454	31.5 (3.1)	582	34.9 (2.5)
소득수준(표준화)						
하	1,307	33.9 (1.6)	553	28.6 (2.4)	754	39.4 (2.3)
중하	1,347	36.2 (1.7)	570	34.6 (2.3)	777	38.0 (2.3)
중상	1,316	35.6 (1.7)	546	30.4 (2.7)	770	40.7 (2.3)
상	1,361	34.2 (1.5)	582	33.0 (2.1)	779	36.0 (2.3)

1) 2주간 약국이용률 : 최근 2주 동안 약, 건강식품, 위생용품 등을 사기 위해 약국을 이용한 적이 있는 분율

2) 소득수준 : 월가구균등화소득(월가구소득/√가구원수)을 성별·연령별(5세단위) 사분위로 분류

3) 2005년 추계인구로 연령표준화

표 1-121. 소아청소년 2주간 약국이용률<sup>1)</sup> : 성별, 만1-18세, 사회경제적위치지표별, 2013

(단위 : %)

구 분	전체		남자		여자	
	n	분율(표준오차)	n	분율(표준오차)	n	분율(표준오차)
1-18세	1,753	25.8 (1.2)	911	25.6 (1.6)	842	26.1 (1.6)
연령(세)						
1-5	485	39.6 (2.8)	248	39.1 (3.6)	237	40.2 (3.6)
6-11	622	22.8 (1.9)	333	25.2 (2.8)	289	20.2 (2.4)
12-14	293	17.7 (2.4)	158	14.9 (3.2)	135	20.8 (3.7)
15-18	353	22.1 (2.6)	172	20.8 (3.8)	181	23.6 (3.3)
1-11	1,107	30.1 (1.7)	581	31.2 (2.2)	526	28.9 (2.1)
12-18	646	20.5 (1.7)	330	18.6 (2.5)	316	22.5 (2.4)
거주지역						
동	1,417	27.0 (1.4)	738	27.0 (1.9)	679	27.0 (1.9)
읍면	336	20.9 (1.8)	173	19.8 (2.4)	163	22.1 (2.9)
소득수준 <sup>2)</sup>						
하	438	27.1 (2.5)	228	28.6 (3.6)	210	25.4 (3.5)
중하	430	25.3 (2.4)	224	24.6 (3.2)	206	26.0 (3.4)
중상	453	24.9 (2.5)	242	23.2 (3.3)	211	26.9 (3.4)
상	420	26.4 (2.5)	210	26.6 (3.7)	210	26.2 (3.2)

1) 소아청소년 2주간 약국이용률 : 최근 2주 동안 약, 건강식품, 위생용품 등을 사기 위해 약국을 이용한 적이 있는 분율

2) 소득수준 : 월가구균등화소득(월가구소득/ $\sqrt{\text{가구원수}}$ )을 성별·연령별(5세단위) 사분위로 분류

제3부

의  
용  
료  
이

표 1-122. 2주간 약국이용목적 : 성별, 만19세이상, 사회경제적위치지표별, 2013

(단위 : %)

구 분	n	처방약 구입	일반의약품	의약품	기타
		분율(표준오차)	분율(표준오차)	분율(표준오차)	분율(표준오차)
전체 19세이상	2,982	68.7 (1.5)	30.8 (1.4)	7.0 (0.7)	0.6 (0.2)
연령(세)					
19-29	322	53.3 (4.1)	42.8 (3.8)	9.6 (2.4)*	0.0 ( - ) <sup>3)</sup>
30-39	489	57.0 (3.1)	40.0 (2.9)	9.3 (1.7)	0.9 (0.4)*
40-49	449	64.8 (3.6)	35.1 (3.3)	8.4 (1.7)	0.5 (0.3)**
50-59	547	71.1 (2.7)	28.4 (2.7)	5.2 (1.1)	1.0 (0.5)**
60-69	524	81.1 (2.5)	21.9 (2.6)	4.3 (1.1)*	0.5 (0.3)**
70+	651	91.2 (1.8)	11.8 (2.0)	3.9 (1.3)*	0.9 (0.4)*
19-64	2,080	63.3 (1.8)	35.2 (1.7)	7.7 (0.8)	0.6 (0.2)*
65+	902	88.8 (1.6)	14.3 (1.7)	4.2 (1.1)*	0.9 (0.4)*
거주지역					
동	2,408	67.8 (1.7)	30.9 (1.6)	7.1 (0.8)	0.6 (0.2)*
읍면	574	72.7 (2.9)	30.4 (2.8)	6.3 (1.6)*	0.7 (0.4)**
소득수준 <sup>1)</sup>					
하	775	72.2 (2.8)	26.7 (2.6)	5.7 (1.0)	1.2 (0.5)*
중하	782	68.5 (2.9)	30.6 (2.8)	7.2 (1.5)	0.3 (0.2)**
중상	710	67.5 (2.4)	35.3 (2.4)	6.3 (1.2)	0.4 (0.2)**
상	703	66.5 (2.5)	31.1 (2.4)	8.7 (1.4)	0.6 (0.3)*
거주지역(표준화) <sup>2)</sup>					
동	2,408	64.7 (1.9)	33.4 (1.8)	7.7 (0.9)	0.6 (0.2)*
읍면	574	66.5 (3.6)	35.1 (3.3)	7.9 (2.8)*	0.3 (0.1)*
소득수준(표준화)					
하	775	67.9 (3.3)	29.9 (2.9)	6.9 (1.4)	1.1 (0.4)*
중하	782	64.1 (3.3)	34.1 (3.0)	8.4 (1.9)	0.3 (0.2)**
중상	710	64.7 (2.7)	38.1 (2.6)	6.6 (1.3)	0.3 (0.2)**
상	703	62.9 (3.1)	33.8 (2.9)	9.2 (1.5)	0.7 (0.4)**

1) 소득수준 : 월가구균등화소득(월가구소득/√가구원수)을 성별·연령별(5세단위) 사분위로 분류

2) 2005년 추계인구로 연령표준화

3) 분율 0.1%미만으로 표준오차 비제시

\* : 변동계수(coefficient of variation) 25-50%, \*\* : 변동계수 50%이상

(계속 : 2주간 약국이용목적, 성별, 만19세이상, 사회경제적위치지표별, 2013)

구 분	n	처방약 구입	일반의약품	의약외품	기타
		분율 (표준오차)	분율 (표준오차)	분율 (표준오차)	분율 (표준오차)
<b>남자</b> 19세이상	1,131	68.0 (2.1)	31.5 (2.1)	6.1 (1.0)	0.2 (0.1)**
연령(세)					
19-29	109	55.4 (7.0)	41.8 (6.7)	9.2 (3.1)*	0.0 ( - )
30-39	165	54.6 (5.3)	43.5 (5.1)	6.6 (2.1)*	0.0 ( - )
40-49	174	59.5 (5.2)	35.0 (5.5)	8.1 (2.5)*	0.6 (0.6)**
50-59	207	76.8 (3.5)	25.8 (3.8)	3.4 (1.3)*	0.0 ( - )
60-69	208	79.8 (3.9)	21.9 (4.0)	3.0 (1.2)*	0.5 (0.5)**
70+	268	87.9 (3.4)	16.1 (3.8)	5.5 (2.8)**	0.5 (0.5)**
19-64	767	63.6 (2.5)	35.0 (2.4)	6.3 (1.1)	0.1 (0.1)**
65+	364	86.5 (2.9)	16.8 (3.1)	5.2 (2.2)*	0.7 (0.5)**
거주지역					
동	903	66.9 (2.5)	31.2 (2.4)	6.0 (1.2)	0.1 (0.1)**
읍면	228	72.3 (3.6)	32.7 (3.6)	6.2 (2.0)*	0.6 (0.5)**
소득수준					
하	278	70.2 (3.6)	30.4 (3.6)	5.5 (2.0)*	0.3 (0.3)**
중하	307	68.5 (4.1)	30.7 (3.9)	6.4 (1.7)*	0.0 ( - )
중상	250	65.2 (3.9)	37.8 (4.2)	3.4 (1.1)*	0.3 (0.3)**
상	293	67.4 (4.0)	28.3 (3.9)	8.6 (2.4)*	0.4 (0.4)**
거주지역(표준화)					
동	903	63.8 (2.9)	33.4 (2.7)	6.4 (1.3)	0.2 (0.2)**
읍면	228	- -	- -	- -	- -
소득수준(표준화)					
하	278	65.3 (4.2)	34.0 (4.1)	7.0 (2.7)*	0.1 (0.1)**
중하	307	66.0 (4.7)	32.5 (4.2)	6.9 (2.0)*	0.0 ( - )
중상	250	61.4 (4.5)	41.4 (4.6)	3.8 (1.3)*	0.2 (0.2)**
상	293	62.8 (4.7)	31.3 (4.5)	9.3 (2.6)*	0.7 (0.6)**
<b>여자</b> 19세이상	1,851	69.3 (1.7)	30.3 (1.6)	7.7 (0.9)	0.9 (0.3)*
연령(세)					
19-29	213	51.7 (4.4)	43.5 (4.0)	9.8 (2.9)*	0.0 ( - )
30-39	324	58.8 (3.7)	37.4 (3.5)	11.4 (2.4)	1.5 (0.6)*
40-49	275	68.9 (4.2)	35.2 (3.7)	8.6 (1.9)	0.4 (0.4)**
50-59	340	66.0 (4.1)	30.8 (3.7)	6.9 (1.9)*	1.9 (1.0)**
60-69	316	81.9 (3.0)	21.9 (2.8)	5.2 (1.7)*	0.5 (0.3)**
70+	383	93.6 (1.6)	8.9 (1.7)	2.8 (1.0)*	1.1 (0.7)**
19-64	1,313	63.2 (2.1)	35.4 (1.9)	8.8 (1.1)	0.9 (0.3)*
65+	538	90.4 (1.7)	12.7 (1.7)	3.6 (1.0)*	1.0 (0.5)**
거주지역					
동	1,505	68.5 (1.9)	30.7 (1.8)	7.9 (1.0)	1.0 (0.3)*
읍면	346	73.0 (3.5)	28.4 (3.3)	6.4 (1.8)*	0.8 (0.6)**
소득수준					
하	497	73.5 (3.8)	24.2 (3.1)	5.8 (1.2)	1.7 (0.7)*
중하	475	68.4 (3.5)	30.5 (3.4)	8.0 (2.2)*	0.6 (0.4)**
중상	460	69.0 (3.0)	33.6 (2.7)	8.2 (1.8)	0.6 (0.4)**
상	410	65.6 (2.9)	33.6 (2.9)	8.7 (1.8)	0.8 (0.5)**
거주지역(표준화)					
동	1,505	65.3 (2.0)	33.6 (1.9)	8.7 (1.1)	1.0 (0.3)*
읍면	346	- -	- -	- -	- -
소득수준(표준화)					
하	497	69.3 (4.1)	27.7 (3.4)	6.9 (1.5)	1.8 (0.7)*
중하	475	62.6 (4.1)	35.7 (3.7)	9.9 (2.8)*	0.5 (0.4)**
중상	460	66.7 (3.2)	36.1 (2.8)	8.5 (1.9)	0.4 (0.2)**
상	410	62.4 (3.2)	36.6 (3.3)	9.5 (2.0)	0.7 (0.5)**

제3부

의  
용  
료  
이

표 1-123. 주관적건강인지율<sup>1)</sup> : 만19세이상, 사회경제적위치지표별, 2013

(단위 : %)

구 분	n	건강인지율		매우좋음		좋음	보통	나쁨	매우나쁨
		분율(표준오차)		분율(표준오차)	분율(표준오차)	분율(표준오차)	분율(표준오차)	분율(표준오차)	
전체	19세이상	5,362	33.5 (0.8)	4.7 (0.4)	28.8 (0.8)	49.7 (0.9)	13.3 (0.6)	3.5 (0.3)	
연령(세)									
	19-29	702	47.6 (2.1)	8.5 (1.3)	39.1 (1.9)	43.5 (2.0)	8.6 (1.2)	0.2 (0.2)**	
	30-39	938	38.8 (1.7)	3.0 (0.6)	35.8 (1.7)	49.4 (2.0)	11.3 (1.1)	0.5 (0.2)*	
	40-49	1,042	34.9 (1.8)	5.4 (0.8)	29.5 (1.7)	53.3 (1.7)	10.2 (1.0)	1.6 (0.5)*	
	50-59	1,016	26.4 (1.7)	3.2 (0.6)	23.2 (1.6)	55.1 (1.7)	14.7 (1.3)	3.8 (0.7)	
	60-69	856	22.3 (1.7)	3.2 (0.7)	19.1 (1.5)	49.8 (2.0)	21.5 (1.7)	6.4 (0.9)	
	70+	808	18.9 (1.7)	3.8 (0.8)	15.1 (1.4)	44.0 (2.2)	21.1 (1.5)	15.9 (1.6)	
	19-64	4,145	36.1 (0.9)	4.9 (0.4)	31.2 (0.9)	50.2 (0.9)	11.8 (0.6)	1.9 (0.2)	
	65+	1,217	18.9 (1.4)	3.9 (0.7)	15.0 (1.1)	46.6 (1.7)	21.8 (1.3)	12.7 (1.2)	
거주지역									
	동	4,322	34.1 (1.0)	4.7 (0.4)	29.4 (0.9)	49.5 (1.0)	13.2 (0.6)	3.2 (0.4)	
	읍면	1,040	30.8 (2.1)	5.0 (0.7)	25.8 (2.1)	50.6 (1.8)	13.9 (1.4)	4.6 (0.8)	
소득수준 <sup>2)</sup>									
	하	1,309	30.3 (1.7)	4.4 (0.8)	25.9 (1.4)	48.8 (1.8)	15.0 (1.2)	6.0 (0.7)	
	중하	1,348	30.6 (1.5)	4.4 (0.7)	26.2 (1.4)	52.2 (1.6)	14.0 (1.1)	3.3 (0.5)	
	중상	1,317	34.5 (1.5)	4.4 (0.6)	30.1 (1.4)	49.3 (1.6)	14.1 (1.1)	2.1 (0.4)	
	상	1,360	39.4 (1.6)	5.9 (0.7)	33.5 (1.5)	48.1 (1.5)	10.1 (1.0)	2.4 (0.5)	
거주지역(표준화) <sup>3)</sup>									
	동	4,322	35.1 (0.9)	4.8 (0.4)	30.3 (0.9)	49.2 (1.0)	12.8 (0.6)	2.9 (0.3)	
	읍면	1,040	36.0 (2.2)	5.8 (0.9)	30.2 (2.2)	49.8 (2.1)	11.7 (1.3)	2.5 (0.3)	
소득수준(표준화)									
	하	1,309	32.4 (1.6)	4.7 (0.8)	27.7 (1.4)	48.4 (1.8)	14.2 (1.1)	5.0 (0.6)	
	중하	1,348	31.5 (1.5)	4.4 (0.7)	27.1 (1.4)	52.4 (1.7)	13.3 (1.1)	2.8 (0.4)	
	중상	1,317	35.8 (1.5)	4.5 (0.7)	31.2 (1.5)	48.8 (1.7)	13.7 (1.1)	1.7 (0.3)	
	상	1,360	41.4 (1.6)	6.0 (0.8)	35.3 (1.6)	47.4 (1.6)	9.4 (0.9)	1.8 (0.3)	

1) 주관적건강인지율 : 평소에 본인의 건강이 '매우좋음' 또는 '좋음'이라고 생각하는 분율

2) 소득수준 : 월가구균등화소득(월가구소득/√가구원수)을 성별·연령별(5세단위) 사분위로 분류

3) 2005년 추계인구로 연령표준화

\* : 변동계수(coefficient of variation) 25-50%, \*\* : 변동계수 50%이상

(계속 : 주관적건강인지율, 성별, 만19세이상, 사회경제적위치지표별, 2013)

구 분	n	건강인지율		매우좋음	좋음	보통	나쁨	매우나쁨
		분율(표준오차)		분율(표준오차)	분율(표준오차)	분율(표준오차)	분율(표준오차)	분율(표준오차)
<b>남자</b>	19세이상	2,267	37.2 (1.2)	5.6 (0.6)	31.6 (1.1)	49.3 (1.3)	11.0 (0.8)	2.5 (0.4)
연령(세)								
19-29	312	51.9 (3.0)	9.6 (1.9)	42.3 (2.8)	39.2 (2.8)	8.6 (1.7)	0.3 (0.3)**	
30-39	386	39.9 (2.7)	2.3 (0.8)*	37.6 (2.7)	49.8 (3.0)	9.9 (1.7)	0.4 (0.3)**	
40-49	448	36.9 (2.5)	5.6 (1.3)	31.3 (2.4)	54.4 (2.5)	7.3 (1.4)	1.4 (0.8)**	
50-59	416	28.6 (2.5)	4.0 (1.0)	24.6 (2.4)	56.2 (2.6)	11.8 (1.6)	3.4 (1.0)*	
60-69	385	28.3 (2.7)	5.4 (1.3)	22.9 (2.4)	47.9 (2.9)	19.2 (2.3)	4.6 (1.3)*	
70+	320	25.3 (3.1)	7.4 (1.7)	17.9 (2.4)	47.1 (3.4)	16.6 (2.0)	10.9 (2.1)	
19-64	1,755	39.1 (1.3)	5.3 (0.6)	33.8 (1.2)	49.4 (1.4)	9.8 (0.8)	1.6 (0.4)	
65+	512	24.5 (2.4)	7.5 (1.5)	17.0 (1.8)	48.7 (2.7)	18.7 (1.8)	8.0 (1.4)	
거주지역								
동	1,812	37.3 (1.3)	5.5 (0.7)	31.8 (1.2)	49.3 (1.4)	11.1 (0.9)	2.3 (0.5)	
읍면	455	36.9 (2.9)	6.0 (1.2)	30.9 (3.0)	49.4 (2.8)	10.5 (1.4)	3.2 (0.8)*	
소득수준								
하	554	35.4 (2.7)	6.0 (1.4)	29.4 (2.2)	47.3 (2.5)	12.3 (1.6)	5.0 (1.1)	
중하	571	35.2 (2.2)	4.1 (1.0)	31.0 (2.1)	51.3 (2.4)	11.6 (1.3)	1.9 (0.6)*	
중상	546	36.3 (2.2)	4.6 (1.1)	31.7 (2.1)	49.8 (2.4)	12.3 (1.5)	1.6 (0.5)*	
상	582	43.0 (2.2)	7.8 (1.3)	35.2 (2.2)	48.6 (2.3)	7.4 (1.2)	1.1 (0.5)*	
거주지역(표준화)								
동	1,812	37.7 (1.3)	5.4 (0.7)	32.3 (1.2)	49.1 (1.4)	11.0 (0.9)	2.2 (0.4)	
읍면	455	41.2 (3.1)	6.3 (1.6)	34.8 (3.1)	47.2 (2.9)	9.6 (1.6)	2.1 (0.5)	
소득수준(표준화)								
하	554	36.7 (2.3)	6.1 (1.3)	30.6 (2.1)	46.9 (2.4)	11.9 (1.6)	4.5 (1.0)	
중하	571	35.6 (2.2)	4.2 (0.9)	31.5 (2.1)	51.0 (2.4)	11.6 (1.4)	1.8 (0.5)*	
중상	546	37.1 (2.4)	4.5 (1.1)	32.5 (2.2)	49.1 (2.5)	12.4 (1.6)	1.5 (0.4)*	
상	582	43.8 (2.2)	7.6 (1.3)	36.2 (2.2)	48.1 (2.2)	7.1 (1.2)	0.9 (0.4)*	
<b>여자</b>	19세이상	3,095	29.9 (1.1)	3.9 (0.4)	26.0 (1.1)	50.0 (1.0)	15.6 (0.8)	4.5 (0.4)
연령(세)								
19-29	390	42.6 (2.6)	7.3 (1.4)	35.4 (2.4)	48.6 (2.8)	8.6 (1.6)	0.2 (0.2)**	
30-39	552	37.8 (2.2)	3.8 (0.9)	34.0 (2.1)	49.0 (2.4)	12.7 (1.7)	0.5 (0.3)**	
40-49	594	33.0 (2.4)	5.3 (0.9)	27.7 (2.3)	52.1 (2.4)	13.1 (1.4)	1.8 (0.7)*	
50-59	600	24.2 (2.2)	2.4 (0.6)	21.8 (2.1)	54.1 (2.3)	17.5 (2.0)	4.2 (1.0)	
60-69	471	17.0 (1.8)	1.3 (0.5)*	15.7 (1.8)	51.5 (2.7)	23.6 (2.1)	7.9 (1.4)	
70+	488	14.9 (1.9)	1.6 (0.7)*	13.3 (1.8)	42.1 (2.8)	24.0 (2.2)	19.0 (2.2)	
19-64	2,390	33.0 (1.2)	4.4 (0.5)	28.6 (1.2)	51.0 (1.2)	13.8 (0.8)	2.1 (0.3)	
65+	705	14.9 (1.5)	1.2 (0.5)*	13.7 (1.5)	45.1 (2.3)	24.0 (1.9)	16.0 (1.7)	
거주지역								
동	2,510	31.0 (1.3)	3.9 (0.4)	27.2 (1.2)	49.6 (1.2)	15.2 (0.8)	4.1 (0.5)	
읍면	585	24.7 (2.8)	4.0 (0.9)	20.7 (2.4)	51.8 (2.4)	17.4 (2.3)	6.1 (1.2)	
소득수준								
하	755	25.3 (1.9)	2.8 (0.7)	22.5 (1.8)	50.2 (2.2)	17.6 (1.6)	6.9 (0.9)	
중하	777	26.0 (1.7)	4.6 (0.9)	21.5 (1.6)	53.1 (1.9)	16.2 (1.6)	4.6 (0.9)	
중상	771	32.7 (1.9)	4.2 (0.8)	28.6 (1.8)	48.8 (2.0)	15.9 (1.4)	2.6 (0.5)	
상	778	35.9 (2.4)	4.0 (0.8)	31.8 (2.2)	47.6 (2.2)	12.8 (1.4)	3.7 (0.7)	
거주지역(표준화)								
동	2,510	32.6 (1.2)	4.1 (0.5)	28.5 (1.2)	49.5 (1.2)	14.5 (0.8)	3.4 (0.4)	
읍면	585	30.5 (3.4)	5.3 (1.4)*	25.1 (3.0)	53.0 (3.1)	13.7 (2.1)	2.8 (0.5)	
소득수준(표준화)								
하	755	28.0 (2.0)	3.3 (0.8)	24.7 (1.9)	50.1 (2.3)	16.6 (1.6)	5.4 (0.7)	
중하	777	27.4 (1.8)	4.9 (1.0)	22.5 (1.7)	54.0 (2.1)	15.2 (1.5)	3.4 (0.7)	
중상	771	34.6 (1.9)	4.5 (0.9)	30.1 (1.9)	48.8 (2.0)	14.7 (1.3)	1.9 (0.4)	
상	778	39.2 (2.6)	4.6 (0.9)	34.6 (2.4)	46.8 (2.4)	11.5 (1.4)	2.6 (0.5)	

표 1-124. 소아청소년 주관적건강인지율<sup>1)</sup> : 성별, 만1-18세, 사회경제적위치지표별, 2013

(단위 : %)

구 분	n	건강인지율		매우 좋음		중음	보통	나쁨	매우 나쁨
		분율 (표준오차)		분율 (표준오차)		분율 (표준오차)	분율 (표준오차)	분율 (표준오차)	분율 (표준오차)
<b>전체</b> 1-18세	1,753	71.6 (1.5)		25.6 (1.3)		46.0 (1.5)	24.8 (1.4)	3.5 (0.7)	0.1 (0.1)**
연령(세)									
1-5	485	79.3 (2.4)		30.4 (2.4)		48.8 (2.6)	18.6 (2.3)	2.1 (0.7)*	0.0 ( - ) <sup>3)</sup>
6-11	622	78.9 (2.1)		30.1 (2.3)		48.8 (2.3)	18.6 (2.0)	2.5 (0.7)*	0.0 ( - )
12-14	292	71.0 (3.0)		24.4 (3.1)		46.6 (3.2)	25.8 (2.8)	2.8 (1.1)*	0.4 (0.4)**
15-18	354	57.3 (2.8)		17.3 (2.2)		39.9 (2.7)	36.4 (2.8)	6.3 (1.5)	0.0 ( - )
1-11	1,107	79.1 (1.7)		30.2 (1.7)		48.8 (1.9)	18.6 (1.7)	2.3 (0.5)	0.0 ( - )
12-18	646	62.3 (2.2)		19.9 (1.9)		42.4 (2.2)	32.5 (2.0)	5.0 (1.1)	0.1 (0.1)**
거주지역									
동	1,417	71.8 (1.5)		24.7 (1.5)		47.1 (1.7)	24.4 (1.5)	3.8 (0.8)	0.1 (0.1)**
읍면	336	70.9 (3.6)		29.6 (3.3)		41.3 (3.3)	26.5 (3.6)	2.6 (0.9)*	0.0 ( - )
소득수준 <sup>2)</sup>									
하	437	69.3 (2.7)		24.6 (2.6)		44.6 (2.8)	25.0 (2.5)	5.5 (1.4)*	0.2 (0.2)**
중하	430	68.1 (2.9)		21.0 (2.2)		47.1 (2.6)	29.9 (2.7)	1.9 (0.7)*	0.0 ( - )
중상	454	74.0 (2.6)		26.0 (2.6)		48.0 (3.0)	22.6 (2.5)	3.5 (1.1)*	0.0 ( - )
상	420	75.5 (2.9)		31.9 (2.9)		43.6 (2.8)	21.4 (2.7)	3.1 (1.1)*	0.0 ( - )
<b>남자</b> 1-18세	912	69.9 (2.0)		22.6 (1.8)		47.3 (2.1)	26.0 (2.0)	4.2 (0.9)	0.0 ( - )
연령(세)									
1-5	248	74.1 (3.5)		23.9 (2.8)		50.2 (3.7)	23.1 (3.4)	2.8 (1.1)*	0.0 ( - )
6-11	333	77.3 (3.0)		27.4 (3.3)		49.9 (3.5)	19.9 (2.7)	2.8 (1.0)*	0.0 ( - )
12-14	158	67.3 (4.3)		21.7 (3.6)		45.6 (4.0)	30.1 (4.2)	2.7 (1.4)**	0.0 ( - )
15-18	173	59.5 (4.6)		16.6 (3.2)		42.9 (4.2)	32.7 (4.6)	7.7 (2.5)*	0.0 ( - )
1-11	581	75.9 (2.4)		25.9 (2.2)		50.0 (2.6)	21.3 (2.2)	2.8 (0.7)*	0.0 ( - )
12-18	331	62.4 (3.1)		18.5 (2.5)		43.9 (3.2)	31.8 (3.1)	5.8 (1.6)*	0.0 ( - )
거주지역									
동	739	70.6 (2.2)		22.0 (2.0)		48.6 (2.4)	25.2 (2.2)	4.2 (1.0)	0.0 ( - )
읍면	173	66.9 (4.1)		24.9 (4.3)		41.9 (4.4)	29.1 (4.3)	4.0 (1.7)*	0.0 ( - )
소득수준									
하	228	69.8 (3.8)		21.1 (3.4)		48.8 (4.3)	23.6 (3.2)	6.6 (2.1)*	0.0 ( - )
중하	224	65.7 (3.8)		17.4 (2.7)		48.3 (3.7)	33.5 (3.8)	0.8 (0.5)**	0.0 ( - )
중상	243	72.1 (3.5)		23.5 (3.1)		48.6 (3.8)	23.0 (3.4)	4.9 (1.7)*	0.0 ( - )
상	210	72.3 (4.2)		29.3 (3.8)		43.0 (3.9)	23.7 (4.1)	4.1 (1.9)*	0.0 ( - )
<b>여자</b> 1-18세	841	73.4 (2.0)		28.9 (1.8)		44.5 (1.8)	23.6 (1.9)	2.9 (0.7)	0.1 (0.1)**
연령(세)									
1-5	237	84.7 (2.9)		37.4 (3.7)		47.3 (3.3)	13.9 (2.7)	1.4 (0.9)**	0.0 ( - )
6-11	289	80.7 (2.9)		33.0 (2.6)		47.7 (2.9)	17.2 (2.9)	2.1 (0.9)*	0.0 ( - )
12-14	134	75.0 (4.3)		27.4 (4.3)		47.6 (5.0)	21.2 (3.9)	3.0 (1.7)**	0.8 (0.8)**
15-18	181	54.9 (4.0)		18.0 (3.2)		36.8 (3.5)	40.3 (3.6)	4.9 (1.7)*	0.0 ( - )
1-11	526	82.5 (2.1)		34.9 (2.2)		47.5 (2.4)	15.7 (2.1)	1.8 (0.6)*	0.0 ( - )
12-18	315	62.3 (3.2)		21.5 (2.8)		40.8 (3.0)	33.3 (2.9)	4.2 (1.2)*	0.3 (0.3)**
거주지역									
동	678	73.0 (2.1)		27.5 (2.0)		45.5 (2.1)	23.5 (2.0)	3.3 (0.8)	0.2 (0.2)**
읍면	163	75.4 (4.8)		34.8 (4.2)		40.6 (3.7)	23.6 (4.6)	0.9 (0.9)**	0.0 ( - )
소득수준									
하	209	68.7 (3.6)		28.4 (3.6)		40.3 (3.3)	26.5 (3.5)	4.4 (1.5)*	0.5 (0.5)**
중하	206	70.7 (4.2)		24.9 (3.3)		45.8 (3.6)	26.1 (3.8)	3.1 (1.3)*	0.0 ( - )
중상	211	76.1 (4.1)		28.9 (3.7)		47.2 (3.7)	22.0 (3.8)	1.8 (1.1)**	0.0 ( - )
상	210	78.7 (3.6)		34.5 (4.1)		44.1 (3.7)	19.2 (3.5)	2.2 (1.4)**	0.0 ( - )

1) 소아청소년 주관적건강인지율 : 평소에 본인의 건강이 '매우 좋음' 또는 '중음'이라고 생각하는 분율

2) 소득수준 : 월가구균등화소득(월가구소득/√가구원수)을 성별·연령별(5세단위) 사분위로 분류

3) 분율 0.1%미만으로 표준오차 비제시

\* : 변동계수(coefficient of variation) 25-50%, \*\* : 변동계수 50%이상



표 1-125. EQ-5D 지수<sup>1)</sup> : 성별, 만19세이상, 사회경제적위치지표별, 2013

구 분	전체		남자		여자	
	n	평균 (표준오차)	n	평균 (표준오차)	n	평균 (표준오차)
19세이상	5,351	0.945 (0.002)	2,264	0.962 (0.002)	3,087	0.929 (0.003)
연령(세)						
19-29	702	0.976 (0.002)	312	0.979 (0.003)	390	0.973 (0.003)
30-39	938	0.976 (0.002)	386	0.984 (0.002)	552	0.968 (0.003)
40-49	1,042	0.969 (0.003)	448	0.979 (0.003)	594	0.959 (0.004)
50-59	1,016	0.944 (0.004)	415	0.952 (0.005)	601	0.936 (0.005)
60-69	854	0.900 (0.006)	383	0.936 (0.007)	471	0.869 (0.009)
70+	799	0.825 (0.010)	320	0.872 (0.013)	479	0.794 (0.013)
19-64	4,144	0.963 (0.001)	1,753	0.972 (0.002)	2,391	0.954 (0.002)
65+	1,207	0.843 (0.008)	511	0.891 (0.010)	696	0.808 (0.010)
거주지역						
동	4,316	0.948 (0.003)	1,810	0.963 (0.003)	2,506	0.933 (0.003)
읍면	1,035	0.934 (0.006)	454	0.957 (0.005)	581	0.910 (0.008)
소득수준 <sup>2)</sup>						
하	1,305	0.926 (0.005)	552	0.945 (0.006)	753	0.908 (0.006)
중하	1,346	0.942 (0.004)	570	0.962 (0.003)	776	0.922 (0.006)
중상	1,315	0.955 (0.003)	546	0.968 (0.003)	769	0.942 (0.004)
상	1,357	0.958 (0.003)	582	0.972 (0.004)	775	0.944 (0.004)
거주지역(표준화) <sup>3)</sup>						
동	4,316	0.951 (0.002)	1,810	0.964 (0.002)	2,506	0.941 (0.002)
읍면	1,035	0.952 (0.003)	454	0.965 (0.003)	581	0.939 (0.004)
소득수준(표준화)						
하	1,305	0.935 (0.003)	552	0.949 (0.004)	753	0.922 (0.005)
중하	1,346	0.947 (0.003)	570	0.962 (0.003)	776	0.935 (0.004)
중상	1,315	0.959 (0.002)	546	0.970 (0.003)	769	0.948 (0.003)
상	1,357	0.964 (0.002)	582	0.975 (0.003)	775	0.954 (0.003)

1) EQ-5D 지수 : 건강관련 삶의 질의 5가지 차원의 기술체계를 종합한 지표, 질병관리본부(2007) 질 가중치 사용

2) 소득수준 : 월가구균등화소득(월가구소득/√가구원수)을 성별·연령별(5세단위) 사분위로 분류

3) 2005년 추계인구로 연령표준화

표 1-126. 만성질환별 EQ-5D 지수<sup>1)</sup> : 전체, 만40세이상, 사회경제적위치지표별, 2013

구 분	정상 <sup>2)</sup>		골관절염 <sup>3)</sup>		고혈압 <sup>4)</sup>		당뇨병 <sup>5)</sup>		고콜레스테롤혈증 <sup>6)</sup>	
	n	분율(표준오차)	n	분율(표준오차)	n	분율(표준오차)	n	분율(표준오차)	n	분율(표준오차)
전체 40세이상	1,399	0.959 (0.002)	636	0.825 (0.009)	1,482	0.898 (0.005)	515	0.897 (0.009)	662	0.903 (0.007)
연령(세)										
40-49	680	0.973 (0.002)	17	- <sup>9)</sup>	195	0.962 (0.008)	65	0.969 (0.009)	90	0.958 (0.013)
50-59	411	0.957 (0.005)	126	0.883 (0.014)	356	0.938 (0.007)	111	0.937 (0.009)	218	0.936 (0.008)
60-69	209	0.937 (0.008)	220	0.832 (0.014)	426	0.888 (0.009)	191	0.886 (0.013)	218	0.861 (0.012)
70+	99	0.873 (0.018)	273	0.779 (0.013)	505	0.820 (0.014)	148	0.812 (0.029)	136	0.832 (0.019)
40-64	1,209	0.965 (0.002)	246	0.874 (0.011)	764	0.938 (0.005)	274	0.937 (0.006)	424	0.931 (0.007)
65+	190	0.905 (0.010)	390	0.787 (0.012)	718	0.834 (0.011)	241	0.834 (0.020)	238	0.833 (0.013)
거주지역										
동	1,120	0.962 (0.003)	490	0.832 (0.011)	1,142	0.901 (0.007)	408	0.893 (0.011)	549	0.904 (0.009)
읍면	279	0.949 (0.007)	146	0.805 (0.018)	340	0.889 (0.007)	107	0.915 (0.011)	113	0.896 (0.012)
소득수준 <sup>7)</sup>										
하	324	0.944 (0.006)	180	0.784 (0.017)	368	0.852 (0.012)	145	0.874 (0.014)	157	0.859 (0.018)
중하	331	0.957 (0.005)	170	0.834 (0.014)	389	0.891 (0.011)	128	0.877 (0.025)	167	0.911 (0.011)
중상	357	0.965 (0.004)	134	0.840 (0.016)	364	0.926 (0.007)	125	0.920 (0.012)	154	0.924 (0.011)
상	378	0.970 (0.003)	147	0.855 (0.013)	353	0.924 (0.009)	114	0.929 (0.013)	183	0.917 (0.011)
거주지역(표준화) <sup>8)</sup>										
동	1,120	0.951 (0.004)	490	- <sup>10)</sup>	1,142	0.923 (0.005)	408	0.921 (0.007)	549	0.919 (0.008)
읍면	279	0.943 (0.006)	146	- -	340	0.922 (0.007)	107	- -	113	- -
소득수준(표준화)										
하	324	0.931 (0.008)	180	- -	368	0.874 (0.014)	145	- -	157	- -
중하	331	0.946 (0.006)	170	- -	389	0.917 (0.007)	128	- -	167	0.920 (0.010)
중상	357	0.958 (0.005)	134	- -	364	0.948 (0.005)	125	- -	154	0.938 (0.008)
상	378	- -	147	- -	353	0.952 (0.005)	114	- -	183	0.937 (0.007)

1) EQ-5D 지수 : 건강관련 삶의 질의 5가지 차원의 기술체계를 종합한 지표, 질병관리본부(2007) 질 가중치 사용

2) 정상 : 골관절염, 고혈압, 당뇨병, 고콜레스테롤혈증 유병자가 아닌 사람

3) 골관절염 : 골관절염을 의사로부터 진단받은 사람

4) 고혈압 : 수축기혈압이 140mmHg 이상이거나 이완기혈압이 90mmHg 이상 또는 혈압강하제를 복용하는 사람

5) 당뇨병 : 공복혈당이 126mg/dL 이상이거나 의사진단을 받았거나 혈당강하제 복용 또는 인슐린 주사를 투여 받는 사람

6) 고콜레스테롤혈증 : 총콜레스테롤이 240mg/dL 이상이거나 콜레스테롤강하제를 복용하는 사람

7) 소득수준 : 월가구균등화소득(월가구소득/√가구원수)을 성별·연령별(5세단위) 사분위로 분류

8) 2005년 추계인구로 연령표준화

9) 자료수(n)가 20명 미만으로 결과 비제시

10) 연령대별 자료수(n)가 20명 미만으로 연령표준화 결과 비제시

(계속 : 만성질환별 EQ-5D 지수, 성별, 만40세이상, 사회경제적위치지표별, 2013)

구 분	정상		골관절염		고혈압		당뇨병		고콜레스테롤혈증	
	n	분율(표준오차)	n	분율(표준오차)	n	분율(표준오차)	n	분율(표준오차)	n	분율(표준오차)
<b>남자</b> 40세이상	600	0.972 (0.003)	117	0.836 (0.020)	673	0.930 (0.006)	252	0.937 (0.007)	215	0.924 (0.011)
연령(세)										
40-49	256	0.985 (0.002)	1	- -	126	0.967 (0.009)	41	0.981 (0.008)	50	0.952 (0.020)
50-59	169	0.963 (0.006)	24	0.860 (0.035)	171	0.940 (0.010)	60	0.951 (0.011)	56	0.937 (0.016)
60-69	118	0.965 (0.006)	38	0.863 (0.029)	190	0.928 (0.009)	94	0.924 (0.012)	68	0.889 (0.021)
70+	57	0.913 (0.018)	54	0.797 (0.034)	186	0.868 (0.018)	57	0.864 (0.024)	41	0.890 (0.022)
40-64	484	0.975 (0.003)	39	0.870 (0.027)	394	0.949 (0.006)	151	0.956 (0.007)	143	0.939 (0.011)
65+	116	0.941 (0.009)	78	0.804 (0.028)	279	0.884 (0.014)	101	0.888 (0.016)	72	0.875 (0.021)
거주지역										
동	467	0.973 (0.003)	83	0.846 (0.025)	526	0.929 (0.007)	184	0.938 (0.008)	176	0.923 (0.013)
읍면	133	0.967 (0.006)	34	0.814 (0.032)	147	0.933 (0.009)	68	0.932 (0.012)	39	0.926 (0.020)
소득수준										
하	136	0.967 (0.005)	35	0.718 (0.041)	168	0.875 (0.017)	71	0.900 (0.015)	52	0.860 (0.032)
중하	149	0.968 (0.006)	31	0.858 (0.024)	168	0.934 (0.009)	68	0.943 (0.012)	52	0.934 (0.015)
중상	148	0.975 (0.005)	26	0.870 (0.030)	164	0.958 (0.007)	59	0.942 (0.012)	54	0.951 (0.012)
상	162	0.978 (0.004)	24	0.917 (0.027)	167	0.951 (0.013)	53	0.971 (0.010)	57	0.944 (0.015)
거주지역(표준화)										
동	467	0.968 (0.004)	83	- -	526	0.938 (0.007)	184	0.948 (0.007)	176	0.927 (0.013)
읍면	133	0.965 (0.005)	34	- -	147	- -	68	- -	39	- -
소득수준(표준화)										
하	136	- -	35	- -	168	0.886 (0.017)	71	- -	52	- -
중하	149	- -	31	- -	168	0.943 (0.007)	68	- -	52	- -
중상	148	- -	26	- -	164	0.965 (0.005)	59	- -	54	- -
상	162	- -	24	- -	167	0.963 (0.008)	53	- -	57	- -
<b>여자</b> 40세이상	799	0.948 (0.004)	519	0.823 (0.009)	809	0.864 (0.008)	263	0.849 (0.018)	447	0.890 (0.008)
연령(세)										
40-49	424	0.963 (0.004)	16	- -	69	0.951 (0.017)	24	0.939 (0.022)	40	0.968 (0.011)
50-59	242	0.952 (0.008)	102	0.891 (0.013)	185	0.935 (0.008)	51	0.913 (0.017)	162	0.935 (0.008)
60-69	91	0.900 (0.014)	182	0.825 (0.015)	236	0.854 (0.013)	97	0.841 (0.020)	150	0.847 (0.014)
70+	42	0.825 (0.028)	219	0.775 (0.015)	319	0.791 (0.017)	91	0.786 (0.039)	95	0.807 (0.021)
40-64	725	0.955 (0.004)	207	0.875 (0.012)	370	0.922 (0.007)	123	0.904 (0.013)	281	0.926 (0.008)
65+	74	0.855 (0.018)	312	0.783 (0.013)	439	0.802 (0.014)	140	0.797 (0.028)	166	0.815 (0.014)
거주지역										
동	653	0.952 (0.004)	407	0.828 (0.010)	616	0.869 (0.010)	224	0.844 (0.020)	373	0.893 (0.009)
읍면	146	0.931 (0.012)	112	0.802 (0.020)	193	0.847 (0.013)	39	0.878 (0.018)	74	0.876 (0.016)
소득수준										
하	188	0.925 (0.010)	145	0.800 (0.017)	200	0.826 (0.016)	74	0.842 (0.022)	105	0.859 (0.020)
중하	182	0.945 (0.008)	139	0.828 (0.015)	221	0.851 (0.018)	60	0.790 (0.048)	115	0.900 (0.014)
중상	209	0.956 (0.006)	108	0.832 (0.018)	200	0.892 (0.011)	66	0.893 (0.019)	100	0.903 (0.016)
상	216	0.963 (0.005)	123	0.843 (0.014)	186	0.891 (0.011)	61	0.882 (0.019)	126	0.902 (0.013)
거주지역(표준화)										
동	653	0.934 (0.006)	407	- -	616	0.908 (0.010)	224	0.887 (0.014)	373	0.920 (0.006)
읍면	146	- -	112	- -	193	- -	39	- -	74	- -
소득수준(표준화)										
하	188	- -	145	- -	200	- -	74	- -	105	- -
중하	182	- -	139	- -	221	0.898 (0.011)	60	- -	115	- -
중상	209	- -	108	- -	200	- -	66	- -	100	- -
상	216	- -	123	- -	186	- -	61	- -	126	- -

표 1-127. 활동제한율<sup>1)</sup> : 성별, 만19세이상, 사회경제적위치지표별, 2013

(단위 : %)

구 분	전체		남자		여자	
	n	분율 (표준오차)	n	분율 (표준오차)	n	분율 (표준오차)
19세이상	5,360	7.6 (0.5)	2,266	7.3 (0.7)	3,094	8.0 (0.6)
연령(세)						
19-29	702	4.1 (0.9)	312	4.4 (1.3)*	390	3.7 (1.2)*
30-39	938	2.4 (0.7)*	386	2.5 (1.1)*	552	2.4 (0.8)*
40-49	1,042	4.3 (0.7)	448	3.8 (1.0)*	594	4.9 (1.0)
50-59	1,017	8.9 (1.0)	416	10.1 (1.6)	601	7.6 (1.2)
60-69	855	15.4 (1.5)	384	12.9 (1.9)	471	17.7 (2.1)
70+	806	20.4 (1.7)	320	21.8 (2.6)	486	19.6 (2.3)
19-64	4,145	5.4 (0.4)	1,754	5.3 (0.6)	2,391	5.5 (0.5)
65+	1,215	20.2 (1.5)	512	20.7 (2.1)	703	19.8 (1.9)
거주지역						
동	4,322	7.2 (0.5)	1,811	7.1 (0.7)	2,511	7.2 (0.6)
읍면	1,038	9.7 (1.3)	455	8.1 (1.5)	583	11.3 (1.8)
소득수준 <sup>2)</sup>						
하	1,307	12.0 (1.1)	553	11.1 (1.5)	754	12.9 (1.5)
중하	1,348	6.7 (0.8)	571	6.7 (1.2)	777	6.7 (1.0)
중상	1,316	6.0 (0.8)	546	5.9 (1.1)	770	6.1 (0.9)
상	1,361	5.9 (0.8)	582	5.4 (1.1)	779	6.3 (1.0)
거주지역(표준화) <sup>3)</sup>						
동	4,322	6.6 (0.5)	1,811	6.8 (0.7)	2,511	6.4 (0.6)
읍면	1,038	7.9 (1.0)	455	7.3 (1.5)	583	8.5 (1.3)
소득수준(표준화)						
하	1,307	10.4 (0.9)	553	10.0 (1.2)	754	11.2 (1.4)
중하	1,348	6.3 (0.7)	571	6.7 (1.2)	777	5.7 (0.9)
중상	1,316	5.3 (0.7)	546	5.4 (1.1)	770	5.3 (0.8)
상	1,361	5.1 (0.7)	582	4.9 (0.9)	779	5.1 (0.9)

1) 활동제한율 : 현재 건강상의 문제나 신체 혹은 정신적 장애로 일상생활 및 사회활동에 제한을 받은 분율

2) 소득수준 : 월가구균등화소득(월가구소득/ $\sqrt{\text{가구원수}}$ )을 성별·연령별(5세단위) 사분위로 분류

3) 2005년 추계인구로 연령표준화

\* : 변동계수(coefficient of variation) 25-50%

표 1-128. 월간외병경험률<sup>1)</sup>, 월간결근결석경험률<sup>2)</sup> : 성별, 만19세이상, 사회경제적위치지표별, 2013  
(단위 : %)

구 분	월간외병경험률						월간결근결석경험률					
	전체		남자		여자		전체		남자		여자	
	n	분율(표준오차)	n	분율(표준오차)	n	분율(표준오차)	n	분율(표준오차)	n	분율(표준오차)	n	분율(표준오차)
19세이상	5,358	7.7 (0.4)	2,265	5.7 (0.6)	3,093	9.5 (0.6)	3,246	4.4 (0.4)	1,714	3.7 (0.5)	1,532	5.4 (0.7)
연령(세)												
19-29	702	8.1 (1.2)	312	7.6 (1.6)	390	8.7 (1.6)	550	5.9 (1.0)	253	5.9 (1.5)*	297	6.1 (1.3)
30-39	938	5.9 (0.9)	386	5.7 (1.3)	552	6.2 (1.0)	643	4.5 (1.0)	362	4.4 (1.2)*	281	4.7 (1.5)*
40-49	1,042	7.5 (0.9)	448	5.5 (1.2)	594	9.5 (1.5)	782	2.7 (0.6)	418	2.3 (0.8)*	364	3.5 (1.1)*
50-59	1,017	6.2 (0.8)	416	3.8 (1.1)*	601	8.5 (1.2)	708	3.4 (0.8)	363	2.2 (0.8)*	345	5.0 (1.6)*
60-69	854	9.5 (1.1)	383	4.6 (1.2)*	471	13.8 (1.7)	381	6.2 (1.3)	218	4.1 (1.4)*	163	9.1 (2.4)*
70+	805	11.4 (1.3)	320	7.8 (1.9)	485	13.6 (1.6)	182	6.4 (2.1)*	100	4.0 (1.8)*	82	9.8 (4.1)*
19-64	4,145	7.1 (0.5)	1,754	5.6 (0.6)	2,391	8.6 (0.7)	2,899	4.2 (0.4)	1,520	3.7 (0.5)	1,379	5.0 (0.7)
65+	1,213	11.0 (1.1)	511	6.8 (1.4)	702	14.0 (1.4)	347	6.4 (1.6)	194	3.3 (1.3)*	153	10.5 (2.8)*
거주지역												
동	4,321	7.8 (0.5)	1,811	5.9 (0.7)	2,510	9.6 (0.7)	2,577	4.4 (0.4)	1,354	3.7 (0.6)	1,223	5.4 (0.7)
읍면	1,037	7.2 (0.9)	454	5.0 (1.1)	583	9.4 (1.5)	669	4.4 (0.9)	360	3.9 (1.1)*	309	5.4 (1.6)*
소득수준 <sup>3)</sup>												
하	1,307	8.7 (0.7)	553	6.9 (1.1)	754	10.5 (1.1)	696	5.2 (0.9)	358	5.3 (1.3)	338	5.0 (1.2)
중하	1,347	7.7 (0.9)	570	5.0 (1.1)	777	10.3 (1.3)	841	4.8 (0.7)	451	4.2 (0.9)	390	5.8 (1.3)
중상	1,316	7.7 (0.9)	546	6.3 (1.4)	770	9.1 (1.1)	845	4.1 (0.8)	434	4.0 (1.2)*	411	4.2 (1.1)*
상	1,361	6.4 (0.8)	582	4.4 (1.1)*	779	8.3 (1.1)	848	3.6 (0.8)	462	1.7 (0.7)*	386	6.5 (1.6)
거주지역(표준화) <sup>4)</sup>												
동	4,321	7.7 (0.5)	1,811	6.0 (0.7)	2,510	9.3 (0.7)	2,577	4.5 (0.5)	1,354	3.6 (0.6)	1,223	5.8 (0.8)
읍면	1,037	6.5 (0.9)	454	4.8 (1.3)*	583	8.0 (1.4)	669	3.9 (0.8)	360	3.8 (1.2)*	309	3.6 (1.0)*
소득수준(표준화)												
하	1,307	8.6 (0.8)	553	6.9 (1.1)	754	10.2 (1.2)	696	5.2 (0.9)	358	- <sup>5)</sup>	338	5.5 (1.4)*
중하	1,347	7.4 (0.8)	570	5.0 (1.0)	777	9.5 (1.3)	841	5.2 (0.7)	451	4.3 (0.9)	390	5.9 (1.2)
중상	1,316	7.9 (0.9)	546	6.8 (1.5)	770	8.7 (1.1)	845	4.3 (0.9)	434	4.3 (1.3)*	411	4.3 (1.1)
상	1,361	6.3 (0.8)	582	4.4 (1.1)*	779	8.3 (1.2)	848	3.5 (0.8)	462	1.8 (0.7)*	386	-

1) 월간외병경험률 : 최근 1달 동안 질병이나 손상으로 거의 하루 종일 누워서 보내야 했던 분율

2) 월간결근결석경험률 : 취업자 또는 재학생 중 최근 1달 동안 질병이나 손상으로 결근이나 결석을 한 적이 있는 분율

3) 소득수준 : 월가구균등화소득(월가구소득/√가구원수)을 성별·연령별(5세단위) 사분위로 분류

4) 2005년 추계인구로 연령표준화

5) 연령대별 자료수(n)가 20명 미만으로 연령표준화 결과 비제시

\* : 변동계수(coefficient of variation) 25-50%

표 1-129. 소아청소년 월간외병경험률<sup>1)</sup>, 월간결근결석경험률<sup>2)</sup> : 성별 만1-18세 사회경제적위치지표별 2013  
(단위 : %)

구 분	월간외병경험률						월간결근결석경험률					
	전체		남자		여자		전체		남자		여자	
	n	분율(표준오차)	n	분율(표준오차)	n	분율(표준오차)	n	분율(표준오차)	n	분율(표준오차)	n	분율(표준오차)
1-18세	1,754	4.2 (0.5)	912	4.1 (0.7)	842	4.4 (0.7)	1,634	7.7 (0.8)	852	8.0 (1.0)	782	7.4 (1.1)
연령(세)												
1-5	485	4.5 (1.0)	248	5.5 (1.6)*	237	3.5 (1.1)*	390	20.5 (2.4)	203	21.0 (3.2)	187	19.9 (3.4)
6-11	622	3.3 (0.8)	333	2.5 (0.9)*	289	4.2 (1.4)*	620	3.8 (0.8)	333	3.6 (1.0)*	287	4.1 (1.3)*
12-14	293	5.2 (1.3)	158	5.8 (1.8)*	135	4.5 (1.9)*	289	4.7 (1.4)*	155	4.4 (1.7)*	134	5.0 (2.0)*
15-18	354	4.4 (1.0)	173	3.5 (1.3)*	181	5.3 (1.5)*	335	4.6 (1.2)*	161	5.4 (2.1)*	174	3.8 (1.3)*
1-11	1,107	3.8 (0.7)	581	3.8 (0.8)	526	3.9 (0.9)	1,010	10.2 (1.1)	536	10.4 (1.5)	474	10.1 (1.5)
12-18	647	4.7 (0.8)	331	4.4 (1.1)	316	5.0 (1.2)	624	4.7 (0.9)	316	5.0 (1.4)*	308	4.3 (1.2)*
거주지역												
동	1,418	4.3 (0.6)	739	4.1 (0.8)	679	4.6 (0.8)	1,322	7.9 (0.9)	689	8.0 (1.2)	633	7.8 (1.2)
읍면	336	3.6 (0.9)*	173	3.7 (1.1)*	163	3.6 (1.5)*	312	6.7 (1.5)	163	7.8 (2.2)*	149	5.6 (1.8)*
소득수준 <sup>3)</sup>												
하	438	4.3 (1.0)	228	4.2 (1.3)*	210	4.5 (1.6)*	403	9.8 (1.6)	212	9.2 (2.0)	191	10.5 (2.5)
중하	430	4.9 (1.0)	224	4.8 (1.3)*	206	5.0 (1.6)*	404	7.7 (1.4)	211	8.0 (2.1)*	193	7.3 (1.8)
중상	454	2.6 (0.8)*	243	2.6 (1.2)*	211	2.7 (1.1)*	424	6.6 (1.5)	228	7.1 (2.1)*	196	6.1 (1.9)*
상	420	5.1 (1.2)	210	4.9 (1.8)*	210	5.3 (1.5)*	392	6.4 (1.4)	195	7.8 (2.2)*	197	5.1 (1.6)*

1) 소아청소년 월간외병경험률 : 최근 1달 동안 질병이나 손상으로 거의 하루 종일 누워서 보내야 했던 분율

2) 소아청소년 월간결근결석경험률 : 취업자 또는 재학생 중 최근 1달 동안 질병이나 손상으로 결근이나 결석을 한 적이 있는 분율

3) 소득수준 : 월가구균등화소득(월가구소득/√가구원수)을 성별·연령별(5세단위) 사분위로 분류

\* : 변동계수(coefficient of variation) 25-50%

표 1-130. 2주간 이환율<sup>1)</sup> : 성별, 만19세이상, 사회경제적위치지표별, 2013

(단위 : %)

구 분	전체		남자		여자	
	n	분율(표준오차)	n	분율(표준오차)	n	분율(표준오차)
19세이상	5,364	17.6 (0.6)	2,267	12.1 (0.8)	3,097	22.8 (1.0)
연령(세)						
19-29	702	10.2 (1.2)	312	8.4 (1.5)	390	12.3 (1.8)
30-39	938	12.2 (1.3)	386	10.0 (1.9)	552	14.5 (1.8)
40-49	1,042	14.3 (1.2)	448	10.5 (1.5)	594	17.9 (1.9)
50-59	1,017	18.9 (1.4)	416	13.6 (1.9)	601	24.0 (2.1)
60-69	856	26.1 (1.8)	385	15.1 (1.7)	471	35.9 (2.7)
70+	809	37.1 (2.0)	320	23.9 (2.9)	489	45.5 (2.6)
19-64	4,146	14.6 (0.7)	1,755	10.8 (0.8)	2,391	18.5 (1.0)
65+	1,218	34.3 (1.6)	512	21.3 (2.1)	706	43.5 (2.0)
거주지역						
동	4,323	17.5 (0.8)	1,812	11.8 (0.8)	2,511	23.0 (1.1)
읍면	1,041	17.8 (1.4)	455	13.4 (1.9)	586	22.2 (2.2)
소득수준 <sup>2)</sup>						
하	1,309	19.2 (1.1)	554	13.9 (1.4)	755	24.2 (1.7)
중하	1,350	17.7 (1.2)	571	10.9 (1.3)	779	24.4 (1.8)
중상	1,316	17.2 (1.2)	546	11.2 (1.5)	770	22.8 (1.7)
상	1,361	15.7 (1.1)	582	11.6 (1.5)	779	19.7 (1.7)
거주지역(표준화) <sup>3)</sup>						
동	4,323	16.8 (0.7)	1,812	11.7 (0.8)	2,511	21.3 (1.0)
읍면	1,041	15.0 (1.4)	455	12.4 (2.1)	586	17.1 (2.0)
소득수준(표준화)						
하	1,309	17.6 (1.0)	554	13.3 (1.4)	755	21.4 (1.7)
중하	1,350	16.6 (1.0)	571	10.9 (1.3)	779	21.4 (1.6)
중상	1,316	16.2 (1.1)	546	10.8 (1.5)	770	21.2 (1.6)
상	1,361	14.8 (1.1)	582	11.4 (1.5)	779	17.9 (1.6)

1) 2주간 이환율 : 최근 2주 동안 만성·급성질환 및 사고 중독 등으로 몸이 아프거나 불편을 느꼈던 분율

2) 소득수준 : 월가구균등화소득(월가구소득/√가구원수)을 성별·연령별(5세단위) 사분위로 분류

3) 2005년 추계인구로 연령표준화

표 1-131. 2주간 이환일수<sup>1)</sup> : 성별, 만19세이상, 사회경제적위치지표별, 2013

(단위 : 일)

구 분	전체		남자		여자	
	n	평균 (표준오차)	n	평균 (표준오차)	n	평균 (표준오차)
19세이상	1,070	8.9 (0.2)	309	8.3 (0.4)	761	9.3 (0.2)
연령(세)						
19-29	77	6.5 (0.5)	27	6.2 (0.9)	50	6.7 (0.7)
30-39	114	7.4 (0.5)	37	7.2 (0.9)	77	7.5 (0.5)
40-49	144	8.2 (0.5)	51	7.4 (0.7)	93	8.7 (0.7)
50-59	207	9.1 (0.4)	51	9.1 (0.8)	156	9.0 (0.5)
60-69	231	9.9 (0.4)	63	8.9 (0.7)	168	10.2 (0.4)
70+	297	10.9 (0.3)	80	10.6 (0.6)	217	11.0 (0.3)
19-64	656	8.2 (0.2)	195	7.8 (0.4)	461	8.5 (0.3)
65+	414	10.6 (0.3)	114	9.9 (0.6)	300	10.9 (0.3)
거주지역						
동	867	8.8 (0.2)	244	8.3 (0.4)	623	9.0 (0.2)
읍면	203	9.5 (0.5)	65	8.1 (0.9)	138	10.3 (0.5)
소득수준 <sup>2)</sup>						
하	293	9.6 (0.3)	92	9.5 (0.5)	201	9.6 (0.4)
중하	280	9.7 (0.4)	71	9.4 (0.8)	209	9.8 (0.4)
중상	256	7.9 (0.4)	66	6.9 (0.7)	190	8.4 (0.4)
상	232	8.6 (0.4)	75	7.4 (0.6)	157	9.2 (0.4)
거주지역(표준화) <sup>3)</sup>						
동	867	8.1 (0.2)	244	7.9 (0.4)	623	8.2 (0.3)
읍면	203	- <sup>4)</sup>	65	- -	138	- -
소득수준(표준화)						
하	293	- -	92	- -	201	- -
중하	280	- -	71	- -	209	- -
중상	256	- -	66	- -	190	- -
상	232	7.6 (0.4)	75	- -	157	- -

1) 2주간 이환일수 : 최근 2주 동안 만성·급성질환 및 사고 중독 등으로 몸이 아프거나 불편을 느꼈던 일수

2) 소득수준 : 월가구균등화소득(월가구소득/√가구원수)을 성별·연령별(5세단위) 사분위로 분류

3) 2005년 추계인구로 연령표준화

4) 연령대별 자료수(n)가 20명 미만으로 연령표준화 결과 비제시



## 제 2 장   영   양

---

식품섭취

에너지 및 영양소 섭취

식품섭취빈도

식생활 행태

표 2-1. 식품군별 1일 섭취량 추이<sup>1)</sup> : 전체, 만1세이상, 1969-2013

(단위 : g)

구 분	국민영양조사												
	'69	'70	'71	'72	'73	'74	'75	'76	'77	'78	'79	'80	'81
곡류	559.0	517.0	540.0	479.0	489.0	500.0	474.0	490.0	486.0	419.0	478.0	495.0	469.0
감자·전분류	75.6	49.8	70.5	25.1	48.0	52.9	54.6	44.8	43.9	20.7	26.9	35.8	23.5
당류	-	-	-	-	-	-	-	-	-	-	-	-	-
두류	24.9	53.1	34.6	32.2	22.2	27.1	31.1	28.6	40.5	28.4	34.9	46.9	49.9
종실류	-	-	-	-	-	-	-	-	-	-	-	-	-
채소류	271.0	295.0	255.0	234.0	237.0	289.0	246.0	256.0	281.0	241.0	288.0	301.0	262.0
버섯류	-	-	-	-	-	-	-	-	-	-	-	-	-
과일류	48.1	18.9	27.0	25.2	92.7	27.7	22.4	43.1	47.7	67.3	27.8	41.3	31.9
해조류	0.8	2.4	0.9	2.6	2.4	4.8	1.9	2.6	4.0	2.8	2.7	1.5	3.9
음료·주류·양념류 <sup>2)</sup>	41.0	16.9	21.8	16.2	26.6	36.8	17.7	18.5	20.6	21.2	23.3	36.6	29.7
양념류	-	-	-	-	-	-	-	-	-	-	-	-	-
유지류(식물성)	-	-	-	-	-	2.3	3.1	3.0	6.1	4.6	3.9	4.4	4.8
기타(식물성)	3.5	0.0	3.1	5.0	3.5	0.0	0.1	0.0	-	0.0	0.0	0.0	0.0
식물성식품 계	1,024.0	953.0	953.0	819.0	921.0	941.0	850.0	886.0	930.0	805.0	885.0	963.0	874.0
육류	6.6	19.8	5.0	8.9	18.7	6.7	14.3	9.6	14.7	19.8	26.0	13.6	15.7
난류	4.2	8.8	1.7	4.9	7.3	1.6	5.1	5.5	6.0	9.9	12.8	8.3	7.4
어패류	18.2	44.5	34.1	57.8	41.0	49.1	47.8	41.0	57.8	48.3	69.2	65.7	65.9
우유류	2.4	4.9	0.2	2.0	8.8	1.7	4.7	5.3	6.0	10.4	10.4	9.9	8.4
유지류(동물성)	-	-	-	-	-	0.0	0.1	1.4	0.8	0.1	0.0	0.1	0.1
기타(동물성)	0.6	4.2	4.8	0.1	0.1	0.1	0.0	0.0	0.0	0.0	0.0	0.0	0.0
동물성식품 계	32.0	82.0	46.0	74.0	76.0	59.0	72.0	63.0	85.0	89.0	119.0	98.0	98.0
총계	1,056.0	1,035.0	999.0	893.0	997.0	1,000.0	922.0	949.0	1,015.0	894.0	1,004.0	1,061.0	972.0
식물성식품 섭취분율(%)	97.0	92.1	95.4	91.7	92.4	94.1	92.2	93.4	91.6	90.0	88.1	90.8	89.9
동물성식품 섭취분율(%)	3.0	7.9	4.6	8.3	7.6	5.9	7.8	6.6	8.4	10.0	11.9	9.2	10.1

1) 1969-1995년 원시자료 확보 불가로 이전 보고서에 수록된 값 제시

2) 1969-1995년 자료 중 '음료·주류', '양념류'는 '음료·주류·양념류'로 합산, '버섯류', '종실류' 등은 기타(식물성)에 포함

3) 2013년부터 채소류 등에 육수 식품이 다수 포함됨에 따라 이전 결과와의 비교를 위해 해당 식품군의 육수 외, 육수 섭취량을 추가로 산출

\* : 변동계수(coefficient of variation) 25-50%, \*\* : 변동계수 50%이상

(계속 : 식품군별 1일 평균 섭취량 추이, 전체, 만1세이상, 1969-2013)

구 분	국민영양조사													
	'82	'83	'84	'85	'86	'87	'88	'89	'90	'91	'92	'93	'94	'95
곡류	458.0	444.0	404.0	384.0	389.0	339.0	360.0	354.9	344.0	348.9	337.2	326.6	310.4	308.9
감자·전분류	22.6	33.5	32.5	39.8	39.9	48.0	42.2	55.3	43.1	23.4	22.4	19.2	19.0	21.2
당류	-	-	-	-	-	-	-	-	-	-	-	-	-	-
두류	46.6	61.8	59.6	74.2	74.2	44.4	48.6	55.5	58.1	36.1	36.5	30.5	33.9	34.7
종실류	-	-	-	-	-	-	-	-	-	-	-	-	-	-
채소류	266.0	277.0	254.0	273.0	278.0	221.0	249.0	224.0	281.0	284.3	301.5	272.4	275.7	286.2
버섯류	-	-	-	-	-	-	-	-	-	-	-	-	-	-
과일류	42.1	68.5	68.3	64.1	75.3	41.8	80.6	77.6	68.8	102.7	123.9	119.7	122.2	146.0
해조류	3.0	2.6	3.1	3.2	4.3	5.0	5.4	7.2	6.0	7.1	6.7	7.0	7.4	6.6
음료·주류·양념류	21.8	25.4	22.4	21.7	21.3	27.7	29.2	35.5	34.7	38.6	37.8	44.8	53.5	47.6
양념류	-	-	-	-	-	-	-	-	-	-	-	-	-	-
유지류(식물성)	4.4	4.6	5.7	6.9	5.3	6.8	5.3	4.8	5.6	5.7	5.8	7.0	7.5	7.5
기타(식물성)	0.0	0.0	0.2	0.0	0.0	0.1	9.8	10.1	9.4	9.7	11.2	12.0	12.9	11.9
식물성식품 계	864.0	917.0	850.0	867.0	887.0	735.0	830.0	824.9	850.0	857.0	883.0	839.0	843.0	871.0
육류	17.6	21.2	29.1	38.9	38.8	39.3	45.2	45.3	47.3	52.5	58.1	58.3	55.7	67.0
난류	8.3	11.3	13.3	20.6	20.7	19.3	18.7	18.5	19.5	19.8	19.0	23.6	20.0	21.8
어패류	76.1	77.1	78.0	80.6	79.1	78.0	90.1	74.0	78.6	80.5	85.4	74.8	82.6	75.1
우유류	14.0	14.8	20.2	42.8	42.5	49.3	53.0	52.9	52.2	58.1	51.6	58.0	65.7	65.6
유지류(동물성)	0.1	0.3	0.0	0.1	0.1	0.5	0.2	0.4	0.4	0.0	0.4	0.4	0.2	0.1
기타(동물성)	0.0	0.0	0.1	0.0	0.0	0.0	0.2	0.0	0.0	0.0	-	-	-	-
동물성식품 계	116.0	125.0	141.0	183.0	181.0	186.0	207.0	191.1	198.0	211.0	215.0	215.0	224.0	230.0
총계	980.0	1,042.0	991.0	1,050.0	1,068.0	921.0	1,037.0	1,016.0	1,048.0	1,068.0	1,098.0	1,054.0	1,067.0	1,101.0
식물성식품 섭취분율(%)	88.2	88.0	85.8	82.6	83.1	79.8	80.0	81.2	81.1	80.2	80.4	79.6	79.0	79.1
동물성식품 섭취분율(%)	11.8	12.0	14.2	17.4	16.9	20.2	20.0	18.8	18.9	19.8	19.6	20.4	21.0	20.9

제3부

영  
이  
양  
추

(계속 : 식품군별 1일 평균 섭취량 추이, 전체, 만1세이상, 1969-2013)

구 분	국민건강영양조사				
	'98	'01	'05	'07	'08
	(n=10,400)	(n=9,968)	(n=8,930)	(n=4,091)	(n=8,631)
	평균(표준오차)	평균(표준오차)	평균(표준오차)	평균(표준오차)	평균(표준오차)
곡류	336.0 (3.3)	287.5 (2.9)	314.5 (2.7)	290.0 (3.2)	293.6 (2.7)
감자·전분류	35.2 (1.7)	26.5 (1.0)	20.2 (0.8)	34.3 (2.9)	37.4 (1.8)
당류	7.3 (0.2)	10.9 (0.2)	7.3 (0.2)	8.1 (0.4)	7.7 (0.2)
두류	30.5 (1.0)	31.5 (1.0)	38.7 (1.1)	37.7 (1.7)	37.1 (1.2)
종실류	2.9 (0.2)	2.6 (0.2)	4.2 (0.2)	2.4 (0.2)	2.7 (0.2)
채소류	279.6 (4.1)	290.6 (3.6)	326.1 (3.7)	279.9 (5.3)	298.0 (4.3)
버섯류	4.0 (0.3)	4.7 (0.3)	4.3 (0.2)	3.5 (0.3)	4.2 (0.2)
과일류	197.8 (5.4)	207.2 (6.2)	87.5 (3.4)	177.4 (8.9)	165.7 (5.6)
해조류	7.7 (0.5)	9.0 (0.6)	8.5 (0.4)	6.3 (0.6)	5.4 (0.3)
음료류	45.5 (2.0)	59.5 (2.3)	61.4 (2.7)	61.6 (3.7)	67.9 (3.2)
주류	46.5 (2.8)	51.5 (3.3)	80.4 (5.7)	97.4 (7.2)	97.8 (5.6)
양념류	25.4 (0.5)	31.1 (0.6)	37.4 (0.6)	32.5 (0.9)	35.4 (0.7)
유지류(식물성)	5.5 (0.1)	9.7 (0.2)	7.5 (0.2)	7.2 (0.2)	7.7 (0.2)
기타(식물성)	3.1 (0.4)	5.1 (0.5)	0.0 (0.0)	0.5 (0.1)	0.3 (0.0)
식물성식품 계	1,027.1 (12.7)	1,027.5 (11.5)	997.9 (11.0)	1,038.9 (14.7)	1,060.9 (11.9)
육류	67.8 (1.7)	91.4 (2.5)	89.8 (2.3)	88.6 (4.1)	83.7 (2.3)
난류	22.4 (0.7)	21.1 (0.6)	25.8 (0.7)	21.9 (0.9)	23.2 (0.6)
어패류	65.4 (2.0)	63.6 (1.5)	67.7 (1.5)	52.7 (1.9)	52.7 (1.5)
우유류	86.9 (3.1)	84.6 (2.5)	90.5 (2.4)	90.6 (3.7)	98.1 (3.4)
유지류(동물성)	2.0 (0.1)	0.1 (0.0)	1.6 (0.1)	0.2 (0.0)	0.2 (0.0)
기타(동물성)	0.1 (0.0)	0.2 (0.1)*	0.3 (0.1)*	0.0 (0.0)	0.0 (0.0)
동물성식품 계	244.6 (4.7)	261.0 (4.3)	275.7 (3.9)	254.0 (6.1)	257.9 (4.7)
총계	1,271.7 (15.1)	1,288.5 (13.7)	1,273.6 (13.2)	1,292.9 (18.4)	1,318.8 (13.9)
식물성식품 섭취분율(%)	80.7 (0.3)	79.6 (0.3)	78.3 (0.2)	80.3 (0.4)	80.3 (0.3)
동물성식품 섭취분율(%)	19.3 (0.3)	20.4 (0.3)	21.7 (0.2)	19.7 (0.4)	19.7 (0.3)

(계속 : 식품군별 1일 평균 섭취량 추이, 전체, 만1세이상, 1969-2013)

구 분	국민건강영양조사				
	'09	'10	'11	'12	'13
	(n=9,391)	(n=8,019)	(n=7,704)	(n=7,208)	(n=7,242)
	평균(표준오차)	평균(표준오차)	평균(표준오차)	평균(표준오차)	평균(표준오차)
곡류	294.6 (2.2)	315.3 (2.8)	309.8 (2.8)	300.8 (3.0)	298.2 (2.6)
감자·전분류	37.3 (1.8)	33.7 (1.6)	35.4 (1.6)	32.2 (1.6)	39.3 (1.9)
당류	7.7 (0.2)	9.7 (0.4)	10.5 (0.4)	10.1 (0.4)	12.3 (0.5)
두류	35.4 (1.0)	36.2 (1.1)	39.1 (1.3)	36.8 (2.0)	37.4 (1.4)
종실류	2.7 (0.2)	4.3 (0.3)	4.9 (0.7)	4.6 (0.3)	6.4 (0.5)
채소류	291.4 (3.8)	300.9 (4.2)	295.3 (4.2)	293.0 (5.4)	299.8 (4.4)
채소류(육수외) <sup>3)</sup>	- -	- -	- -	- -	298.9 (4.4)
채소류 육수	- -	- -	- -	- -	0.9 (0.4)*
버섯류	4.2 (0.3)	5.0 (0.3)	5.0 (0.4)	4.7 (0.4)	5.0 (0.3)
과일류	169.5 (5.4)	193.1 (7.6)	174.3 (6.1)	174.3 (5.4)	171.7 (5.1)
해조류	4.8 (0.3)	4.6 (0.3)	3.8 (0.2)	4.9 (0.5)	12.7 (1.2)
해조류(육수외)	- -	- -	- -	- -	4.3 (0.2)
해조류 육수	- -	- -	- -	- -	8.4 (1.2)
음료류	83.4 (3.4)	113.2 (4.6)	115.3 (5.4)	126.9 (5.0)	158.1 (5.0)
주류	104.7 (5.6)	140.0 (7.9)	122.9 (8.0)	109.7 (6.1)	129.6 (6.2)
양념류	36.4 (0.8)	34.3 (0.6)	34.2 (0.7)	34.4 (0.8)	39.0 (0.8)
유지류(식물성)	7.4 (0.2)	8.3 (0.2)	8.4 (0.2)	7.8 (0.2)	8.5 (0.2)
기타(식물성)	0.5 (0.1)	2.4 (0.4)	3.0 (0.4)	2.8 (0.5)	1.9 (0.3)
식물성식품 계	1,080.2 (11.5)	1,200.9 (15.1)	1,161.8 (15.7)	1,143.1 (14.5)	1,220.0 (13.7)
육류	86.1 (2.3)	105.0 (2.5)	105.4 (3.2)	110.1 (3.8)	112.7 (3.2)
육류(육수외)	- -	- -	- -	- -	105.0 (3.0)
육류 육수	- -	- -	- -	- -	7.7 (1.1)
난류	24.9 (0.6)	26.4 (0.8)	25.9 (0.8)	24.8 (0.8)	27.9 (0.7)
어패류	50.4 (1.2)	56.3 (1.8)	55.5 (1.8)	49.2 (1.7)	71.4 (2.5)
어패류(육수외)	- -	- -	- -	- -	48.0 (1.7)
어패류 육수	- -	- -	- -	- -	23.4 (1.9)
우유류	101.2 (2.7)	116.4 (3.3)	108.8 (3.1)	107.9 (3.7)	111.4 (3.0)
유지류(동물성)	0.2 (0.0)	0.2 (0.0)	0.2 (0.0)	0.2 (0.0)	0.2 (0.0)
기타(동물성)	0.0 (0.0)	0.1 (0.0)	0.2 (0.1)**	0.1 (0.1)**	0.1 (0.0)
동물성식품 계	263.0 (4.2)	304.4 (4.4)	296.0 (5.3)	292.4 (5.9)	323.8 (5.1)
총계	1,343.2 (13.6)	1,505.3 (17.0)	1,457.8 (17.9)	1,435.5 (17.6)	1,543.8 (16.2)
식물성식품 섭취분율(%)	80.2 (0.2)	79.4 (0.2)	79.3 (0.3)	79.4 (0.3)	78.7 (0.3)
동물성식품 섭취분율(%)	19.8 (0.2)	20.6 (0.2)	20.7 (0.3)	20.6 (0.3)	21.3 (0.3)

제3부

영  
이  
양  
추

표 2-2. 식품군별 1일 섭취량 추이[표준화]<sup>1)</sup> : 전체, 만1세이상, 1998-2013

(단위 : g)

구 분	국민건강영양조사				
	'98	'01	'05	'07	'08
	(n=10,400)	(n=9,968)	(n=8,930)	(n=4,091)	(n=8,631)
	평균(표준오차)	평균(표준오차)	평균(표준오차)	평균(표준오차)	평균(표준오차)
곡류	337.2 (3.3)	289.4 (2.9)	314.4 (2.7)	288.9 (3.2)	292.0 (2.6)
감자·전분류	35.5 (1.7)	26.7 (1.0)	20.2 (0.8)	34.3 (3.0)	37.1 (1.7)
당류	7.3 (0.2)	11.2 (0.2)	7.3 (0.2)	8.2 (0.4)	7.7 (0.2)
두류	31.0 (1.0)	31.8 (1.0)	38.7 (1.1)	37.5 (1.7)	36.9 (1.2)
종실류	3.0 (0.2)	2.7 (0.2)	4.2 (0.2)	2.4 (0.2)	2.7 (0.2)
채소류	287.5 (4.3)	297.9 (3.7)	326.4 (3.7)	278.2 (5.3)	294.4 (4.1)
버섯류	4.0 (0.3)	4.8 (0.3)	4.3 (0.2)	3.5 (0.3)	4.2 (0.2)
과일류	197.1 (5.3)	208.1 (6.3)	87.6 (3.3)	176.9 (8.7)	165.1 (5.6)
해조류	7.8 (0.5)	9.1 (0.6)	8.5 (0.4)	6.3 (0.6)	5.4 (0.3)
음료류	45.3 (2.0)	61.4 (2.4)	61.5 (2.6)	62.4 (3.6)	69.3 (3.2)
주류	48.9 (2.9)	54.8 (3.5)	80.9 (5.7)	98.0 (7.1)	98.4 (5.5)
양념류	26.0 (0.5)	31.8 (0.6)	37.4 (0.6)	32.6 (0.9)	35.3 (0.7)
유지류(식물성)	5.4 (0.1)	10.0 (0.2)	7.5 (0.2)	7.2 (0.2)	7.7 (0.2)
기타(식물성)	3.0 (0.3)	5.0 (0.5)	0.0 (0.0)	0.5 (0.1)	0.3 (0.0)
식물성식품 계	1,038.9 (12.6)	1,044.9 (11.8)	998.9 (10.9)	1,036.7 (14.0)	1,056.5 (11.5)
육류	67.8 (1.7)	92.4 (2.5)	89.8 (2.2)	88.8 (3.9)	84.6 (2.2)
난류	21.7 (0.6)	21.2 (0.6)	25.8 (0.7)	22.2 (0.9)	23.7 (0.6)
어패류	66.5 (2.0)	65.1 (1.5)	67.8 (1.5)	52.8 (1.8)	52.5 (1.5)
우유류	79.7 (2.6)	78.7 (2.2)	90.2 (2.3)	92.2 (3.7)	101.6 (3.5)
유지류(동물성)	2.1 (0.1)	0.1 (0.0)	1.6 (0.1)	0.2 (0.0)	0.2 (0.0)
기타(동물성)	0.1 (0.0)	0.2 (0.1)*	0.3 (0.1)*	0.0 (0.0)	0.0 (0.0)
동물성식품 계	238.0 (4.2)	257.7 (3.9)	275.5 (3.7)	256.2 (6.0)	262.7 (4.6)
총계	1,276.9 (14.8)	1,302.6 (13.7)	1,274.3 (13.0)	1,292.9 (17.4)	1,319.1 (13.5)
식물성식품 섭취분율(%)	81.4 (0.2)	80.2 (0.2)	78.3 (0.2)	80.0 (0.3)	79.9 (0.2)
동물성식품 섭취분율(%)	18.6 (0.2)	19.8 (0.2)	21.7 (0.2)	20.0 (0.3)	20.1 (0.2)

1) 2005년 추계인구로 연령표준화

2) 2013년부터 채소류 등에 육수 식품이 다수 포함됨에 따라 이전 결과와의 비교를 위해 해당 식품군의 육수 외, 육수 섭취량을 추가로 산출

\* : 변동계수(coefficient of variation) 25-50%, \*\* : 변동계수 50%이상

(계속 : 식품군별 1일 평균 섭취량 추이(표준화), 전체, 만1세이상, 1998-2013)

구 분	국민건강영양조사				
	'09	'10	'11	'12	'13
	(n=9,391) 평균(표준오차)	(n=8,019) 평균(표준오차)	(n=7,704) 평균(표준오차)	(n=7,208) 평균(표준오차)	(n=7,242) 평균(표준오차)
곡류	292.5 (2.2)	313.4 (2.9)	308.2 (2.8)	299.1 (3.1)	296.7 (2.8)
감자·전분류	36.8 (1.7)	33.5 (1.6)	35.0 (1.5)	31.6 (1.5)	38.0 (1.8)
당류	7.8 (0.2)	9.7 (0.4)	10.6 (0.4)	10.3 (0.4)	12.5 (0.5)
두류	35.2 (1.1)	35.8 (1.1)	38.5 (1.3)	36.3 (2.1)	36.2 (1.4)
종실류	2.7 (0.2)	4.2 (0.3)	4.8 (0.7)	4.5 (0.3)	5.9 (0.4)
채소류	286.7 (3.5)	293.8 (3.9)	288.3 (3.9)	283.6 (4.9)	288.0 (3.9)
채소류(육수외) <sup>2)</sup>	--	--	--	--	287.1 (3.9)
채소류 육수	--	--	--	--	0.9 (0.4)*
버섯류	4.2 (0.3)	5.0 (0.3)	5.0 (0.4)	4.9 (0.4)	5.1 (0.3)
과일류	169.1 (5.4)	192.4 (7.3)	173.7 (6.0)	172.2 (5.5)	168.3 (4.9)
해조류	4.7 (0.2)	4.5 (0.2)	3.7 (0.2)	4.9 (0.5)	12.1 (1.2)
해조류(육수외)	--	--	--	--	4.2 (0.2)
해조류 육수	--	--	--	--	7.9 (1.1)
음료류	85.9 (3.4)	116.6 (4.5)	118.8 (5.3)	133.1 (4.9)	167.3 (4.9)
주류	104.5 (5.5)	138.6 (7.5)	119.4 (7.7)	107.3 (6.2)	129.0 (6.4)
양념류	36.4 (0.8)	34.2 (0.6)	34.2 (0.7)	34.4 (0.8)	39.4 (0.9)
유지류(식물성)	7.5 (0.1)	8.4 (0.2)	8.5 (0.2)	7.9 (0.2)	8.7 (0.2)
기타(식물성)	0.4 (0.1)	2.4 (0.4)	3.1 (0.5)	2.9 (0.5)	1.8 (0.3)
식물성식품 계	1,074.6 (10.9)	1,192.3 (14.1)	1,152.0 (14.8)	1,132.9 (14.0)	1,209.0 (13.2)
육류	87.4 (2.2)	107.0 (2.6)	108.1 (3.2)	113.8 (3.7)	117.5 (3.1)
육류(육수외)	--	--	--	--	110.4 (3.0)
육류 육수	--	--	--	--	7.1 (1.0)
난류	25.7 (0.6)	27.3 (0.8)	26.9 (0.8)	25.8 (0.8)	29.0 (0.8)
어패류	50.1 (1.2)	55.9 (1.8)	55.2 (1.8)	48.7 (1.7)	69.0 (2.4)
어패류(육수외)	--	--	--	--	47.3 (1.6)
어패류 육수	--	--	--	--	21.7 (1.8)
우유류	105.8 (2.8)	122.7 (3.5)	116.5 (3.1)	116.5 (4.0)	120.7 (3.1)
유지류(동물성)	0.2 (0.0)	0.2 (0.0)	0.2 (0.0)	0.2 (0.0)	0.2 (0.0)
기타(동물성)	0.0 (0.0)	0.1 (0.0)	0.2 (0.1)**	0.1 (0.1)**	0.1 (0.0)
동물성식품 계	269.3 (4.2)	313.2 (4.3)	307.1 (5.0)	305.2 (5.7)	336.5 (5.0)
총계	1,343.9 (13.0)	1,505.5 (16.2)	1,459.1 (17.0)	1,438.2 (17.2)	1,545.5 (15.9)
식물성식품 섭취분율(%)	79.6 (0.2)	78.6 (0.2)	78.3 (0.2)	78.3 (0.3)	77.6 (0.2)
동물성식품 섭취분율(%)	20.4 (0.2)	21.4 (0.2)	21.7 (0.2)	21.7 (0.3)	22.4 (0.2)

제3부

영  
이  
양  
추

표 2-3. 식품군별 1일 섭취량 추이 : 남자, 만1세이상, 1998-2013

(단위 : g)

구 분	국민건강영양조사				
	'98	'01	'05	'07	'08
	(n=4,984)	(n=4,760)	(n=4,167)	(n=1,821)	(n=3,692)
	평균(표준오차)	평균(표준오차)	평균(표준오차)	평균(표준오차)	평균(표준오차)
곡류	370.8 (4.4)	312.8 (3.7)	342.4 (3.7)	322.9 (4.5)	325.2 (3.6)
감자·전분류	32.5 (1.8)	25.6 (1.3)	20.9 (1.0)	32.3 (2.5)	35.6 (2.1)
당류	8.1 (0.3)	11.6 (0.3)	8.1 (0.2)	10.2 (0.7)	9.0 (0.3)
두류	34.5 (1.3)	36.2 (1.6)	42.3 (1.5)	43.5 (2.8)	42.0 (1.8)
종실류	2.9 (0.3)	2.5 (0.2)	4.6 (0.3)	2.5 (0.2)	2.5 (0.2)
채소류	308.1 (5.0)	316.6 (4.4)	358.7 (5.1)	320.7 (7.4)	336.9 (5.7)
버섯류	4.1 (0.3)	4.9 (0.3)	4.5 (0.3)	3.5 (0.5)	4.1 (0.3)
과일류	177.8 (5.8)	178.9 (6.1)	78.5 (3.8)	157.9 (9.7)	148.6 (7.4)
해조류	8.2 (0.5)	8.9 (0.6)	7.9 (0.5)	6.7 (0.7)	5.3 (0.3)
음료류	49.0 (2.5)	59.4 (3.0)	72.9 (4.5)	68.8 (5.7)	78.0 (4.9)
주류	77.9 (5.0)	80.2 (5.6)	125.6 (9.8)	148.3 (13.4)	152.5 (9.8)
양념류	29.3 (0.6)	34.5 (0.6)	41.5 (0.8)	39.3 (1.4)	42.1 (1.1)
유지류(식물성)	6.1 (0.2)	10.9 (0.3)	8.4 (0.2)	8.8 (0.3)	9.3 (0.3)
기타(식물성)	3.0 (0.4)	5.0 (0.7)	0.0 (0.0)	0.6 (0.1)	0.4 (0.1)*
식물성식품 계	1,112.3 (15.2)	1,087.9 (13.6)	1,116.5 (15.5)	1,166.0 (20.4)	1,191.7 (17.4)
육류	82.6 (2.3)	110.9 (3.4)	105.8 (2.8)	113.9 (6.3)	104.7 (3.6)
난류	25.9 (0.8)	24.6 (0.9)	28.9 (1.0)	25.9 (1.4)	27.3 (1.0)
어패류	73.8 (2.2)	72.6 (1.9)	77.9 (2.2)	64.7 (3.0)	64.4 (2.3)
우유류	90.8 (3.7)	90.2 (3.2)	88.7 (2.9)	92.8 (4.9)	104.1 (4.6)
유지류(동물성)	2.3 (0.1)	0.1 (0.0)	2.0 (0.1)	0.2 (0.0)	0.2 (0.0)
기타(동물성)	0.1 (0.1)**	0.2 (0.1)*	0.4 (0.2)*	0.0 (0.0)	0.0 (0.0)
동물성식품 계	275.4 (5.5)	298.7 (5.5)	303.7 (5.0)	297.5 (9.0)	300.7 (6.9)
총계	1,387.7 (17.9)	1,386.6 (16.0)	1,420.2 (18.1)	1,463.5 (24.6)	1,492.3 (20.0)
식물성식품 섭취분율(%)	79.8 (0.3)	78.1 (0.3)	78.1 (0.3)	79.3 (0.5)	79.6 (0.4)
동물성식품 섭취분율(%)	20.2 (0.3)	21.9 (0.3)	21.9 (0.3)	20.7 (0.5)	20.4 (0.4)

1) 2013년부터 채소류 등에 육수 식품이 다수 포함됨에 따라 이전 결과와의 비교를 위해 해당 식품군의 육수 외, 육수 섭취량을 추가로 산출  
\* : 변동계수(coefficient of variation) 25-50%, \*\* : 변동계수 50%이상



(계속 : 식품군별 1일 평균 섭취량 추이, 남자, 만1세이상, 1998-2013)

구 분	국민건강영양조사				
	'09	'10	'11	'12	'13
	(n=4,182) 평균(표준오차)	(n=3,550) 평균(표준오차)	(n=3,376) 평균(표준오차)	(n=3,127) 평균(표준오차)	(n=3,196) 평균(표준오차)
곡류	328.5 (3.1)	349.9 (4.1)	348.3 (4.1)	335.8 (4.4)	330.6 (3.5)
감자·전분류	35.8 (2.0)	31.4 (1.9)	34.1 (2.0)	32.1 (2.1)	35.9 (2.4)
당류	9.1 (0.3)	11.0 (0.4)	11.9 (0.5)	11.7 (0.6)	13.2 (0.5)
두류	40.2 (1.6)	41.9 (1.7)	44.2 (2.0)	42.0 (3.6)	41.2 (2.0)
종실류	3.0 (0.2)	4.5 (0.5)	5.6 (1.4)*	5.1 (0.5)	6.0 (0.5)
채소류	331.2 (5.1)	339.7 (5.3)	337.1 (5.6)	327.3 (7.0)	336.7 (5.7)
채소류(육수외) <sup>1)</sup>	--	--	--	--	336.1 (5.7)
채소류 육수	--	--	--	--	0.6 (0.6)**
버섯류	4.0 (0.3)	5.2 (0.4)	5.2 (0.6)	5.0 (0.6)	5.1 (0.4)
과일류	151.3 (6.3)	177.2 (8.0)	163.6 (7.1)	162.5 (7.2)	156.5 (6.4)
해조류	5.2 (0.3)	4.7 (0.3)	3.9 (0.2)	4.7 (0.5)	11.4 (1.4)
해조류(육수외)	--	--	--	--	4.2 (0.3)
해조류 육수	--	--	--	--	7.1 (1.3)
음료류	94.3 (4.9)	132.4 (6.3)	129.6 (9.0)	142.4 (7.2)	181.1 (7.5)
주류	163.7 (9.5)	229.3 (14.4)	202.0 (14.6)	176.4 (10.6)	210.0 (11.2)
양념류	43.6 (1.2)	40.8 (0.9)	40.9 (0.9)	40.4 (1.3)	46.8 (1.3)
유지류(식물성)	9.2 (0.2)	10.1 (0.3)	10.4 (0.3)	9.5 (0.3)	10.3 (0.3)
기타(식물성)	0.4 (0.1)	2.6 (0.6)	4.1 (0.8)	2.9 (0.6)	2.3 (0.5)
식물성식품 계	1,219.6 (16.3)	1,380.7 (21.1)	1,340.9 (23.9)	1,297.9 (19.8)	1,387.1 (20.1)
육류	109.0 (3.4)	133.3 (4.0)	132.1 (5.0)	139.3 (5.8)	139.5 (4.5)
육류(육수외)	--	--	--	--	130.6 (4.3)
육류 육수	--	--	--	--	8.9 (1.6)
난류	29.8 (1.0)	31.6 (1.2)	30.6 (1.1)	28.6 (1.1)	31.0 (1.1)
어패류	61.6 (1.8)	68.9 (2.4)	70.9 (3.0)	59.8 (2.7)	79.2 (3.1)
어패류(육수외)	--	--	--	--	56.8 (2.3)
어패류 육수	--	--	--	--	22.4 (2.2)
우유류	104.5 (4.0)	114.5 (4.2)	112.5 (4.5)	111.0 (4.9)	114.2 (4.0)
유지류(동물성)	0.2 (0.0)	0.2 (0.0)	0.2 (0.0)	0.2 (0.0)	0.2 (0.0)
기타(동물성)	0.1 (0.0)	0.1 (0.0)	0.2 (0.1)*	0.2 (0.1)**	0.2 (0.1)**
동물성식품 계	305.2 (6.3)	348.6 (6.2)	346.6 (7.7)	339.1 (8.1)	364.3 (7.0)
총계	1,524.8 (19.6)	1,729.3 (23.3)	1,687.5 (26.5)	1,637.0 (23.5)	1,751.4 (23.9)
식물성식품 섭취분율(%)	79.5 (0.3)	79.1 (0.3)	78.6 (0.4)	78.9 (0.4)	78.5 (0.3)
동물성식품 섭취분율(%)	20.5 (0.3)	20.9 (0.3)	21.4 (0.4)	21.1 (0.4)	21.5 (0.3)

제3부

영  
이  
양  
추

표 2-4. 식품군별 1일 섭취량 추이[표준화]<sup>1)</sup> : 남자, 만1세이상, 1998-2013

(단위 : g)

구 분	국민건강영양조사				
	'98	'01	'05	'07	'08
	(n=4,984)	(n=4,760)	(n=4,167)	(n=1,821)	(n=3,692)
	평균(표준오차)	평균(표준오차)	평균(표준오차)	평균(표준오차)	평균(표준오차)
곡류	372.3 (4.5)	316.7 (3.8)	342.2 (3.6)	321.2 (4.6)	323.2 (3.6)
감자·전분류	32.6 (1.8)	25.7 (1.3)	20.8 (1.1)	32.0 (2.5)	35.4 (2.1)
당류	8.2 (0.3)	12.1 (0.3)	8.1 (0.2)	10.2 (0.6)	9.0 (0.3)
두류	35.4 (1.3)	37.0 (1.6)	42.5 (1.5)	43.5 (2.7)	41.8 (1.9)
종실류	2.9 (0.3)	2.6 (0.2)	4.7 (0.3)	2.5 (0.2)	2.5 (0.2)
채소류	319.4 (5.2)	330.8 (4.6)	360.4 (5.0)	319.8 (7.2)	333.7 (5.4)
버섯류	4.1 (0.3)	5.0 (0.3)	4.4 (0.3)	3.4 (0.5)	4.1 (0.3)
과일류	176.0 (5.8)	176.9 (6.1)	77.8 (3.8)	157.8 (9.5)	148.0 (7.3)
해조류	8.3 (0.6)	9.1 (0.6)	8.0 (0.5)	6.7 (0.7)	5.3 (0.3)
음료류	48.6 (2.5)	60.5 (3.0)	71.7 (4.2)	68.7 (5.5)	78.4 (4.7)
주류	83.1 (5.4)	87.5 (6.2)	126.2 (9.5)	147.9 (13.3)	151.7 (9.6)
양념류	30.0 (0.6)	35.8 (0.7)	41.6 (0.8)	39.3 (1.4)	41.8 (1.1)
유지류(식물성)	6.0 (0.2)	11.4 (0.3)	8.3 (0.2)	8.7 (0.3)	9.3 (0.2)
기타(식물성)	2.9 (0.4)	4.6 (0.6)	0.0 (0.0)	0.6 (0.1)	0.4 (0.1)*
식물성식품 계	1,129.8 (15.6)	1,115.6 (14.9)	1,116.8 (15.0)	1,162.3 (19.7)	1,184.5 (16.4)
육류	82.6 (2.3)	112.1 (3.4)	104.5 (2.7)	112.8 (6.2)	104.5 (3.4)
난류	25.1 (0.8)	24.5 (0.9)	28.4 (0.9)	25.9 (1.4)	27.3 (1.0)
어패류	75.0 (2.3)	75.6 (2.0)	78.1 (2.2)	64.4 (2.9)	64.0 (2.4)
우유류	79.6 (2.9)	78.7 (2.6)	86.3 (2.7)	91.6 (4.8)	105.7 (4.6)
유지류(동물성)	2.4 (0.1)	0.1 (0.0)	2.0 (0.1)	0.2 (0.0)	0.2 (0.0)
기타(동물성)	0.1 (0.1)**	0.2 (0.1)*	0.4 (0.2)*	0.0 (0.0)	0.0 (0.0)
동물성식품 계	264.8 (4.9)	291.3 (5.2)	299.7 (4.7)	294.8 (8.9)	301.6 (6.7)
총계	1,394.7 (18.2)	1,406.8 (17.2)	1,416.5 (17.7)	1,457.2 (23.8)	1,486.2 (19.1)
식물성식품 섭취분율(%)	80.9 (0.3)	79.2 (0.3)	78.4 (0.2)	79.4 (0.5)	79.4 (0.3)
동물성식품 섭취분율(%)	19.1 (0.3)	20.8 (0.3)	21.6 (0.2)	20.6 (0.5)	20.6 (0.3)

1) 2005년 추계인구로 연령표준화

2) 2013년부터 채소류 등에 육수 식품이 다수 포함됨에 따라 이전 결과와의 비교를 위해 해당 식품군의 육수 외, 육수 섭취량을 추가로 산출

\* : 변동계수(coefficient of variation) 25-50%, \*\* : 변동계수 50%이상

(계속 : 식품군별 1일 평균 섭취량 추이(표준화), 남자, 만1세이상, 1998-2013)

구 분	국민건강영양조사				
	'09	'10	'11	'12	'13
	(n=4,182) 평균(표준오차)	(n=3,550) 평균(표준오차)	(n=3,376) 평균(표준오차)	(n=3,127) 평균(표준오차)	(n=3,196) 평균(표준오차)
곡류	326.0 (3.1)	347.2 (4.0)	345.3 (4.1)	333.6 (4.6)	328.5 (3.6)
감자·전분류	35.6 (1.9)	31.2 (1.8)	33.9 (2.0)	31.6 (1.9)	35.0 (2.3)
당류	9.1 (0.3)	10.9 (0.4)	11.9 (0.5)	11.7 (0.7)	13.2 (0.5)
두류	40.0 (1.6)	41.5 (1.7)	43.3 (2.0)	41.7 (3.8)	40.1 (2.0)
종실류	3.0 (0.2)	4.4 (0.5)	5.5 (1.4)*	5.0 (0.5)	5.6 (0.5)
채소류	326.9 (4.7)	333.2 (4.8)	329.8 (5.3)	317.2 (6.4)	325.5 (5.2)
채소류(육수외) <sup>2)</sup>	--	--	--	--	324.8 (5.2)
채소류 육수	--	--	--	--	0.7 (0.6)**
버섯류	4.0 (0.3)	5.1 (0.4)	5.2 (0.6)	5.1 (0.6)	5.1 (0.4)
과일류	151.2 (6.3)	176.9 (7.9)	163.9 (7.1)	162.4 (7.1)	154.2 (6.4)
해조류	5.1 (0.3)	4.6 (0.3)	3.8 (0.2)	4.6 (0.5)	11.0 (1.4)
해조류(육수외)	--	--	--	--	4.2 (0.3)
해조류 육수	--	--	--	--	6.8 (1.3)
음료류	95.1 (4.9)	133.9 (6.2)	130.8 (8.9)	146.5 (7.3)	186.8 (7.3)
주류	161.3 (9.1)	224.6 (13.5)	194.3 (13.9)	169.4 (10.7)	204.6 (11.3)
양념류	43.3 (1.2)	40.5 (0.9)	40.5 (0.9)	40.1 (1.3)	46.6 (1.3)
유지류(식물성)	9.2 (0.2)	10.1 (0.3)	10.5 (0.3)	9.6 (0.3)	10.3 (0.3)
기타(식물성)	0.4 (0.1)	2.6 (0.6)	4.0 (0.8)	3.0 (0.6)	2.2 (0.5)
식물성식품 계	1,210.3 (15.4)	1,366.6 (19.7)	1,322.6 (22.6)	1,281.7 (19.6)	1,368.6 (19.8)
육류	109.3 (3.3)	134.1 (4.1)	132.6 (5.0)	141.4 (5.5)	142.6 (4.4)
육류(육수외)	--	--	--	--	134.2 (4.2)
육류 육수	--	--	--	--	8.3 (1.5)
난류	30.1 (1.0)	32.1 (1.2)	31.1 (1.1)	29.2 (1.1)	31.6 (1.1)
어패류	60.9 (1.8)	67.7 (2.4)	69.9 (3.0)	58.6 (2.7)	76.3 (2.9)
어패류(육수외)	--	--	--	--	55.3 (2.2)
어패류 육수	--	--	--	--	21.0 (2.1)
우유류	107.1 (4.0)	118.4 (4.4)	117.7 (4.4)	118.3 (5.0)	122.6 (3.9)
유지류(동물성)	0.2 (0.0)	0.2 (0.0)	0.2 (0.0)	0.2 (0.0)	0.2 (0.0)
기타(동물성)	0.1 (0.0)	0.1 (0.0)	0.2 (0.1)**	0.2 (0.1)**	0.2 (0.1)**
동물성식품 계	307.6 (6.3)	352.7 (6.0)	351.8 (7.5)	347.9 (7.7)	373.5 (6.8)
총계	1,517.9 (18.8)	1,719.3 (22.2)	1,674.4 (25.4)	1,629.5 (23.2)	1,742.1 (23.7)
식물성식품 섭취분율(%)	79.1 (0.3)	78.6 (0.3)	78.0 (0.3)	78.1 (0.4)	77.7 (0.3)
동물성식품 섭취분율(%)	20.9 (0.3)	21.4 (0.3)	22.0 (0.3)	21.9 (0.4)	22.3 (0.3)

제3부

영  
이  
양  
추

표 2-5. 식품군별 1일 섭취량 추이 : 여자, 만1세이상, 1998-2013

(단위 : g)

구 분	국민건강영양조사				
	'98	'01	'05	'07	'08
	(n=5,416)	(n=5,208)	(n=4,763)	(n=2,270)	(n=4,939)
	평균(표준오차)	평균(표준오차)	평균(표준오차)	평균(표준오차)	평균(표준오차)
곡류	302.9 (3.2)	264.6 (2.9)	286.3 (2.7)	256.8 (4.2)	261.8 (2.8)
감자·전분류	37.9 (2.1)	27.4 (1.2)	19.5 (0.9)	36.4 (4.1)	39.2 (2.2)
당류	6.5 (0.2)	10.3 (0.3)	6.3 (0.2)	6.0 (0.3)	6.4 (0.2)
두류	26.6 (1.0)	27.2 (0.9)	35.0 (1.2)	31.9 (1.3)	32.3 (1.0)
종실류	2.9 (0.3)	2.7 (0.3)	3.7 (0.2)	2.3 (0.2)	2.9 (0.3)
채소류	252.6 (4.1)	267.2 (3.8)	293.1 (3.7)	238.8 (5.9)	258.9 (4.2)
버섯류	4.0 (0.3)	4.6 (0.3)	4.2 (0.3)	3.5 (0.4)	4.2 (0.3)
과일류	216.8 (6.4)	232.8 (7.5)	96.6 (4.2)	197.0 (10.7)	182.9 (6.2)
해조류	7.3 (0.5)	9.1 (0.8)	9.1 (0.5)	6.0 (0.7)	5.5 (0.4)
음료류	42.2 (2.2)	59.7 (2.9)	49.8 (2.2)	54.3 (4.0)	57.6 (3.1)
주류	16.6 (1.8)	25.6 (2.8)	34.7 (4.1)	46.1 (7.2)	42.8 (4.6)
양념류	21.8 (0.5)	28.1 (0.7)	33.3 (0.5)	25.7 (0.9)	28.6 (0.7)
유지류(식물성)	4.9 (0.2)	8.7 (0.2)	6.7 (0.2)	5.6 (0.2)	5.9 (0.2)
기타(식물성)	3.2 (0.5)	5.1 (0.6)	0.0 (0.0)	0.3 (0.1)*	0.3 (0.0)
식물성식품 계	946.1 (12.1)	973.1 (12.5)	878.2 (9.4)	910.7 (18.7)	929.1 (10.4)
육류	53.7 (1.6)	73.8 (2.3)	73.6 (2.8)	63.0 (3.8)	62.5 (2.2)
난류	19.1 (0.7)	18.0 (0.6)	22.7 (0.8)	17.9 (1.0)	19.2 (0.6)
어패류	57.5 (2.1)	55.4 (1.4)	57.4 (1.5)	40.7 (1.8)	40.8 (1.2)
우유류	83.2 (3.4)	79.5 (2.8)	92.3 (3.0)	88.3 (5.0)	92.1 (3.7)
유지류(동물성)	1.8 (0.1)	0.1 (0.0)	1.2 (0.1)	0.2 (0.0)	0.2 (0.0)
기타(동물성)	0.1 (0.0)	0.2 (0.1)*	0.1 (0.1)**	0.0 (0.0)	0.0 (0.0)
동물성식품 계	215.3 (4.7)	227.1 (4.3)	247.4 (4.3)	210.1 (6.8)	214.9 (4.5)
총계	1,161.4 (14.4)	1,200.1 (14.5)	1,125.6 (11.3)	1,120.8 (21.5)	1,143.9 (12.2)
식물성식품 섭취분율(%)	81.4 (0.3)	80.9 (0.3)	78.4 (0.3)	81.3 (0.5)	81.2 (0.3)
동물성식품 섭취분율(%)	18.6 (0.3)	19.1 (0.3)	21.6 (0.3)	18.7 (0.5)	18.8 (0.3)

1) 2013년부터 채소류 등에 육수 식품이 다수 포함됨에 따라 이전 결과와의 비교를 위해 해당 식품군의 육수 외, 육수 섭취량을 추가로 산출  
\* : 변동계수(coefficient of variation) 25-50%, \*\* : 변동계수 50%이상

(계속 : 식품군별 1일 평균 섭취량 추이, 여자, 만1세이상, 1998-2013)

구 분	국민건강영양조사				
	'09	'10	'11	'12	'13
	(n=5,209) 평균(표준오차)	(n=4,469) 평균(표준오차)	(n=4,328) 평균(표준오차)	(n=4,081) 평균(표준오차)	(n=4,046) 평균(표준오차)
곡류	260.4 (2.8)	280.5 (3.1)	271.4 (3.1)	265.7 (3.1)	265.7 (3.4)
감자·전분류	38.9 (2.3)	36.0 (2.3)	36.6 (1.9)	32.3 (1.9)	42.8 (2.4)
당류	6.3 (0.2)	8.3 (0.5)	9.0 (0.5)	8.5 (0.4)	11.4 (0.6)
두류	30.6 (1.1)	30.4 (1.3)	34.0 (1.5)	31.6 (1.5)	33.6 (1.5)
종실류	2.4 (0.2)	4.1 (0.3)	4.2 (0.3)	4.1 (0.3)	6.9 (0.7)
채소류	251.3 (3.7)	261.8 (4.5)	253.4 (4.2)	258.6 (6.1)	262.8 (4.8)
채소류(육수외) <sup>1)</sup>	--	--	--	--	261.6 (4.7)
채소류 육수	--	--	--	--	1.2 (0.5)*
버섯류	4.4 (0.3)	4.8 (0.3)	4.8 (0.4)	4.5 (0.3)	4.9 (0.4)
과일류	187.9 (6.9)	209.0 (9.3)	185.0 (6.6)	186.1 (6.7)	186.9 (6.1)
해조류	4.4 (0.3)	4.6 (0.3)	3.8 (0.3)	5.1 (0.6)	14.1 (1.5)
해조류(육수외)	--	--	--	--	4.5 (0.3)
해조류 육수	--	--	--	--	9.6 (1.5)
음료류	72.4 (3.7)	93.9 (5.2)	101.0 (4.8)	111.3 (6.0)	135.1 (4.8)
주류	45.3 (4.0)	50.2 (4.1)	43.7 (4.1)	42.9 (3.7)	49.1 (3.5)
양념류	29.1 (0.8)	27.9 (0.6)	27.5 (0.7)	28.4 (0.7)	31.3 (0.8)
유지류(식물성)	5.7 (0.1)	6.4 (0.2)	6.3 (0.2)	6.0 (0.2)	6.7 (0.2)
기타(식물성)	0.5 (0.1)	2.2 (0.5)	1.9 (0.4)	2.8 (0.6)	1.5 (0.4)*
식물성식품 계	939.7 (11.4)	1,020.0 (15.1)	982.5 (12.7)	987.9 (14.6)	1,052.8 (11.8)
육류	63.1 (2.0)	76.7 (2.2)	78.7 (3.1)	80.9 (3.3)	86.0 (3.2)
육류(육수외)	--	--	--	--	79.4 (3.1)
육류 육수	--	--	--	--	6.6 (0.9)
난류	20.1 (0.6)	21.2 (0.7)	21.2 (0.8)	21.0 (0.9)	24.7 (0.8)
어패류	39.1 (1.1)	43.7 (1.6)	40.2 (1.4)	38.7 (1.4)	63.6 (2.9)
어패류(육수외)	--	--	--	--	39.2 (1.8)
어패류 육수	--	--	--	--	24.3 (2.2)
우유류	97.9 (3.2)	118.3 (3.9)	105.0 (3.3)	104.8 (4.1)	108.7 (3.5)
유지류(동물성)	0.2 (0.0)	0.2 (0.0)	0.2 (0.0)	0.2 (0.0)	0.2 (0.0)
기타(동물성)	0.0 (0.0)	0.1 (0.0)	0.2 (0.1)**	0.1 (0.0)	0.1 (0.0)
동물성식품 계	220.4 (4.3)	260.1 (4.8)	245.4 (5.0)	245.7 (5.4)	283.2 (5.5)
총계	1,160.1 (12.9)	1,280.1 (17.2)	1,227.9 (14.8)	1,233.7 (17.1)	1,335.9 (14.2)
식물성식품 섭취분율(%)	80.9 (0.3)	79.6 (0.3)	80.0 (0.3)	79.9 (0.4)	78.8 (0.3)
동물성식품 섭취분율(%)	19.1 (0.3)	20.4 (0.3)	20.0 (0.3)	20.1 (0.4)	21.2 (0.3)

제3부

영  
이  
양  
추

표 2-6. 식품군별 1일 섭취량 추이(표준화)<sup>1)</sup> : 여자, 만1세이상, 1998-2013

(단위 : g)

구 분	국민건강영양조사				
	'98	'01	'05	'07	'08
	(n=5,416)	(n=5,208)	(n=4,763)	(n=2,270)	(n=4,939)
	평균(표준오차)	평균(표준오차)	평균(표준오차)	평균(표준오차)	평균(표준오차)
곡류	303.9 (3.1)	265.3 (2.9)	286.2 (2.7)	255.9 (4.0)	260.1 (2.8)
감자·전분류	38.1 (2.1)	27.6 (1.2)	19.7 (1.0)	36.6 (4.3)	38.8 (2.1)
당류	6.5 (0.2)	10.5 (0.3)	6.4 (0.2)	6.1 (0.3)	6.4 (0.2)
두류	26.8 (1.0)	27.3 (0.9)	34.9 (1.2)	31.7 (1.3)	32.0 (1.0)
종실류	3.0 (0.3)	2.8 (0.3)	3.7 (0.2)	2.4 (0.2)	2.9 (0.3)
채소류	257.6 (4.1)	269.6 (3.8)	292.5 (3.7)	236.9 (5.8)	254.8 (4.0)
버섯류	4.0 (0.3)	4.7 (0.3)	4.2 (0.2)	3.5 (0.4)	4.3 (0.3)
과일류	218.3 (6.3)	235.3 (7.4)	97.9 (4.2)	197.0 (10.1)	182.9 (6.4)
해조류	7.4 (0.5)	9.2 (0.8)	9.0 (0.5)	5.9 (0.7)	5.4 (0.3)
음료류	42.1 (2.1)	62.1 (3.0)	50.7 (2.2)	55.7 (4.2)	60.0 (3.2)
주류	17.4 (1.9)	26.8 (2.9)	35.5 (4.2)	47.6 (7.6)	44.8 (4.8)
양념류	22.1 (0.5)	28.3 (0.7)	33.3 (0.5)	25.9 (0.9)	28.7 (0.7)
유지류(식물성)	4.9 (0.1)	8.9 (0.2)	6.7 (0.2)	5.7 (0.2)	6.1 (0.2)
기타(식물성)	3.2 (0.4)	5.2 (0.6)	0.0 (0.0)	0.3 (0.1)*	0.3 (0.0)
식물성식품 계	955.2 (12.0)	983.7 (12.3)	880.7 (9.3)	911.2 (17.7)	927.5 (10.2)
육류	53.7 (1.6)	74.8 (2.3)	74.5 (2.8)	64.1 (3.6)	64.1 (2.1)
난류	18.6 (0.7)	18.3 (0.5)	23.2 (0.7)	18.6 (1.0)	20.0 (0.6)
어패류	58.4 (2.1)	56.3 (1.4)	57.6 (1.5)	41.0 (1.8)	41.0 (1.2)
우유류	79.5 (3.0)	78.3 (2.7)	94.2 (3.0)	92.5 (5.0)	96.9 (3.7)
유지류(동물성)	1.9 (0.1)	0.1 (0.0)	1.2 (0.1)	0.2 (0.0)	0.2 (0.0)
기타(동물성)	0.1 (0.0)	0.2 (0.1)*	0.1 (0.1)**	0.0 (0.0)	0.0 (0.0)
동물성식품 계	212.1 (4.3)	228.1 (4.1)	250.9 (4.2)	216.4 (6.6)	222.2 (4.4)
총계	1,167.3 (14.0)	1,211.7 (14.2)	1,131.6 (11.1)	1,127.5 (20.4)	1,149.7 (12.0)
식물성식품 섭취분율(%)	81.9 (0.3)	81.0 (0.3)	78.2 (0.3)	80.7 (0.5)	80.4 (0.3)
동물성식품 섭취분율(%)	18.1 (0.3)	19.0 (0.3)	21.8 (0.3)	19.3 (0.5)	19.6 (0.3)

1) 2005년 추계인구로 연령표준화

2) 2013년부터 채소류 등에 육수 식품이 다수 포함됨에 따라 이전 결과와의 비교를 위해 해당 식품군의 육수 외, 육수 섭취량을 추가로 산출\* : 변동계수(coefficient of variation) 25-50%, \*\* : 변동계수 50%이상

(계속 : 식품군별 1일 평균 섭취량 추이(표준화), 여자, 만1세이상, 1998-2013)

구 분	국민건강영양조사				
	'09	'10	'11	'12	'13
	(n=5,209) 평균(표준오차)	(n=4,469) 평균(표준오차)	(n=4,328) 평균(표준오차)	(n=4,081) 평균(표준오차)	(n=4,046) 평균(표준오차)
곡류	258.0 (2.7)	278.5 (3.2)	270.0 (3.2)	263.7 (3.2)	263.9 (3.7)
감자·전분류	38.0 (2.2)	35.8 (2.4)	36.0 (1.9)	31.7 (1.9)	40.8 (2.2)
당류	6.5 (0.3)	8.6 (0.6)	9.4 (0.6)	8.9 (0.4)	11.9 (0.7)
두류	30.3 (1.2)	29.9 (1.3)	33.7 (1.5)	30.7 (1.6)	32.2 (1.5)
종실류	2.4 (0.2)	4.0 (0.3)	4.0 (0.3)	4.0 (0.3)	6.3 (0.6)
채소류	246.3 (3.5)	254.4 (4.4)	246.3 (4.0)	249.8 (5.7)	250.3 (4.1)
채소류(육수외) <sup>2)</sup>	--	--	--	--	249.3 (4.1)
채소류 육수	--	--	--	--	1.0 (0.4)*
버섯류	4.5 (0.3)	4.9 (0.3)	5.0 (0.4)	4.7 (0.3)	5.1 (0.4)
과일류	187.5 (6.8)	208.5 (8.9)	184.1 (6.5)	182.1 (6.7)	183.4 (5.9)
해조류	4.4 (0.3)	4.5 (0.3)	3.7 (0.3)	5.1 (0.6)	13.2 (1.5)
해조류(육수외)	--	--	--	--	4.2 (0.3)
해조류 육수	--	--	--	--	8.9 (1.5)
음료류	76.3 (3.9)	98.4 (5.4)	106.4 (4.8)	119.0 (6.1)	146.9 (5.0)
주류	47.2 (4.2)	51.5 (4.3)	44.4 (4.2)	45.0 (4.1)	51.0 (3.7)
양념류	29.3 (0.8)	27.8 (0.7)	27.7 (0.7)	28.5 (0.8)	31.8 (0.8)
유지류(식물성)	5.8 (0.1)	6.6 (0.2)	6.5 (0.2)	6.2 (0.2)	7.0 (0.2)
기타(식물성)	0.5 (0.1)	2.3 (0.6)*	2.0 (0.4)	2.8 (0.6)	1.4 (0.4)*
식물성식품 계	937.0 (11.0)	1,015.6 (14.7)	979.3 (12.1)	982.2 (14.6)	1,045.2 (11.0)
육류	64.9 (1.9)	78.9 (2.2)	82.7 (3.1)	85.1 (3.3)	91.4 (3.2)
육류(육수외)	--	--	--	--	85.6 (3.0)
육류 육수	--	--	--	--	5.8 (0.8)
난류	21.1 (0.6)	22.3 (0.8)	22.6 (0.8)	22.2 (1.1)	26.3 (0.9)
어패류	39.1 (1.1)	44.1 (1.7)	40.2 (1.4)	38.8 (1.4)	61.7 (2.9)
어패류(육수외)	--	--	--	--	39.3 (1.8)
어패류 육수	--	--	--	--	22.4 (2.1)
우유류	104.3 (3.3)	126.9 (4.0)	114.9 (3.2)	114.3 (4.4)	118.7 (3.8)
유지류(동물성)	0.2 (0.0)	0.2 (0.0)	0.2 (0.0)	0.2 (0.0)	0.2 (0.0)
기타(동물성)	0.0 (0.0)	0.1 (0.0)	0.2 (0.1)**	0.1 (0.0)	0.1 (0.0)
동물성식품 계	229.7 (4.1)	272.5 (4.6)	260.6 (4.8)	260.8 (5.5)	298.4 (5.7)
총계	1,166.7 (12.5)	1,288.1 (16.4)	1,239.9 (14.4)	1,243.0 (17.2)	1,343.6 (13.9)
식물성식품 섭취분율(%)	80.0 (0.3)	78.5 (0.3)	78.7 (0.3)	78.5 (0.4)	77.6 (0.3)
동물성식품 섭취분율(%)	20.0 (0.3)	21.5 (0.3)	21.3 (0.3)	21.5 (0.4)	22.4 (0.3)

제3부

영  
이  
양  
추

표 2-7. 영양소별 1일 섭취량 추이<sup>1)</sup> : 전체, 만1세이상, 1969-2013

구 분	국민영양조사												
	'69	'70	'71	'72	'73	'74	'75	'76	'77	'78	'79	'80	'81
에너지(kcal)	2,105	2,150	2,072	1,904	2,059	2,054	1,992	1,926	2,134	1,833	2,098	2,052	2,052
단백질(g)	65.6	64.6	67.0	64.7	64.4	68.0	63.6	60.4	71.0	59.5	69.6	67.2	69.9
지방(g)	16.9	17.2	13.1	19.2	19.2	15.5	19.0	20.0	28.0	22.6	26.2	21.8	20.3
탄수화물(g)	423	434	422	368	401	405	399	380	397	346	395	396	394
칼슘(mg)	444	466	404	486	382	444	407	402	487	412	699	598	559
철(mg)	24.8	11.2	13.1	12.9	11.0	14.1	12.4	12.0	14.0	10.3	12.4	13.5	15.8
비타민 A( $\mu$ gRE)	1,400	939	962	1,504	891	1,781	1,362	1,293	1,428	1,064	1,324	1,688	1,804
티아민(mg)	1.76	1.10	1.22	1.09	1.09	1.30	1.21	1.20	1.40	1.20	1.31	1.13	1.78
리보플라빈(mg)	1.28	0.78	0.78	0.77	0.78	0.90	0.77	0.80	0.90	0.80	0.93	1.08	1.24
나이아신(mg)	27.8	16.3	14.7	13.6	16.0	15.0	15.34	16.0	19.0	16.1	21.3	19.1	20.1
비타민 C(mg)	89.9	82.9	83.7	73.4	67.7	100.6	78.9	75.0	91.0	68.3	98.19	87.9	67.2

1) 1969~1995년 원시자료 확보 불가로 이전 보고서에 수록된 값 제시

2) 단백질급원 에너지섭취분율 : {(단백질 섭취량) $\times$ 4}의 {(단백질 섭취량) $\times$ 4+(지방 섭취량) $\times$ 9+(탄수화물 섭취량) $\times$ 4}에 대한 분율  
지방 및 탄수화물급원 에너지섭취분율 : 단백질급원 에너지섭취분율과 같은 정의에 의해 산출



(계속 : 영양소별 1일 섭취량 추이, 전체, 만1세이상, 1969-2013)

구 분	국민영양조사													
	'82	'83	'84	'85	'86	'87	'88	'89	'90	'91	'92	'93	'94	'95
에너지(kcal)	1,991	2,012	1,901	1,936	1,930	1,819	1,935	1,871	1,868	1,930	1,875	1,848	1,770	1,839
단백질(g)	67.4	69.6	69.3	74.5	74.2	79.2	91.6	83.6	78.9	73.0	74.2	72.6	71.9	73.3
지방(g)	21.1	23.5	24.0	29.5	28.1	29.7	30.0	27.9	28.9	35.6	34.5	36.9	35.9	38.5
탄수화물(g)	381	380	351	342	343	308	330	323	316	325	313	301	286	295
칼슘(mg)	466	506	481	569	593	464	495	498	517	518	538	523	556	531
철(mg)	13.3	15.1	13.9	15.6	17.0	22.8	22.2	22.2	22.7	23.0	22.9	22.4	22.0	21.9
비타민 A( $\mu$ gRE)	1,676	2,052	1,681	1,846	2,226	1,204	1,337	1,657	1,662	550	535	440	411	443
티아민(mg)	1.00	1.14	1.17	1.34	1.24	1.03	1.19	1.15	1.15	1.27	1.22	1.37	1.12	1.16
리보플라빈(mg)	0.86	1.00	1.04	1.21	1.19	1.11	1.20	1.18	1.27	1.24	1.22	1.11	1.19	1.20
나이아신(mg)	20.7	23.7	22.7	25.7	27.2	17.7	20.9	19.5	21.6	17.5	17.4	16.5	16.6	16.7
비타민 C(mg)	76.0	69.5	58.6	64.7	84.3	51.2	76.2	65.8	81.2	92.2	102.5	92.6	93.5	98.3

제3부

영  
이  
양  
추

(계속 : 영양소별 1일 섭취량 추이, 전체, 만1세이상, 1969-2013)

구 분		국민건강영양조사				
		'98	'01	'05	'07	'08
		(n=10,400)	(n=9,968)	(n=8,930)	(n=4,091)	(n=8,631)
		평균(표준오차)	평균(표준오차)	평균(표준오차)	평균(표준오차)	평균(표준오차)
에너지(kcal)		1,931.1 (18.5)	1,880.8 (16.9)	1,979.1 (15.4)	1,830.8 (19.7)	1,868.4 (14.9)
단백질(g)		72.8 (0.9)	70.1 (0.7)	75.0 (0.7)	65.9 (0.9)	66.7 (0.6)
지방(g)		40.8 (0.6)	41.6 (0.6)	45.2 (0.6)	37.7 (0.7)	38.9 (0.6)
탄수화물(g)		314.1 (2.9)	294.5 (2.6)	301.1 (2.2)	293.7 (3.0)	299.1 (2.2)
조섬유(g)		6.5 (0.1)	6.7 (0.1)	7.2 (0.1)	6.4 (0.1)	6.8 (0.1)
칼슘(mg)		501.3 (7.7)	494.6 (6.3)	552.5 (6.8)	468.7 (8.1)	488.2 (5.7)
인(mg)		1,058.8 (11.0)	1,133.1 (10.3)	1,229.3 (10.3)	1,081.4 (13.1)	1,118.2 (9.2)
나트륨(mg)		4,516.9 (61.6)	4,877.3 (55.1)	5,256.6 (55.4)	4,464.1 (64.3)	4,630.2 (49.1)
칼륨(mg)		2,500.4 (29.8)	2,794.8 (29.4)	2,773.2 (24.5)	2,710.6 (40.1)	2,843.0 (29.4)
철(mg)		12.3 (0.2)	12.1 (0.2)	13.8 (0.2)	13.1 (0.3)	13.4 (0.2)
비타민 A( $\mu$ gRE)		606.8 (11.8)	619.4 (11.3)	781.3 (12.2)	736.1 (19.1)	771.4 (16.0)
티아민(mg)		1.3 (0.0)	1.3 (0.0)	1.3 (0.0)	1.2 (0.0)	1.2 (0.0)
리보플라빈(mg)		1.1 (0.0)	1.1 (0.0)	1.2 (0.0)	1.1 (0.0)	1.2 (0.0)
나이아신(mg)		15.4 (0.2)	16.6 (0.2)	17.0 (0.2)	14.7 (0.2)	15.1 (0.2)
비타민 C(mg)		122.7 (2.4)	133.2 (2.4)	99.1 (1.6)	93.2 (2.9)	100.1 (1.9)
급원별 에너지 섭취분율(%) <sup>2)</sup>	단백질	14.9 (0.1)	15.1 (0.1)	15.5 (0.1)	14.7 (0.1)	14.6 (0.1)
	지방	18.2 (0.2)	19.3 (0.2)	20.3 (0.2)	18.2 (0.3)	18.3 (0.2)
	탄수화물	66.8 (0.2)	65.7 (0.2)	64.2 (0.2)	67.1 (0.3)	67.1 (0.2)

(계속 : 영양소별 1일 섭취량 추이, 전체, 만1세이상, 1969-2013)

구 분		국민건강영양조사				
		'09	'10	'11	'12	'13
		(n=9,391)	(n=8,019)	(n=7,704)	(n=7,208)	(n=7,242)
		평균(표준오차)	평균(표준오차)	평균(표준오차)	평균(표준오차)	평균(표준오차)
에너지(kcal)		1,884.6 (13.1)	2,065.8 (17.0)	2,029.9 (17.8)	1,994.2 (18.9)	2,074.0 (16.7)
단백질(g)		67.5 (0.6)	74.3 (0.8)	73.5 (0.8)	72.4 (0.9)	73.7 (0.8)
지방(g)		39.9 (0.5)	45.4 (0.6)	45.0 (0.7)	45.2 (0.7)	47.7 (0.8)
탄수화물(g)		300.6 (2.1)	323.1 (2.6)	318.4 (2.3)	311.6 (2.8)	313.2 (2.3)
조섬유(g)		6.8 (0.1)	7.1 (0.1)	6.8 (0.1)	6.9 (0.1)	7.2 (0.1)
칼슘(mg)		491.5 (5.0)	525.3 (5.7)	515.2 (6.1)	501.5 (7.7)	506.8 (6.4)
인(mg)		1,125.7 (8.0)	1,208.4 (10.2)	1,184.1 (10.0)	1,159.4 (11.8)	1,114.2 (11.5)
나트륨(mg)		4,645.4 (43.2)	4,831.1 (56.0)	4,789.3 (62.2)	4,583.1 (67.6)	4,027.5 (47.4)
칼륨(mg)		2,848.1 (26.0)	2,998.5 (32.3)	2,934.4 (29.9)	2,918.0 (39.1)	2,961.0 (30.3)
철(mg)		13.5 (0.2)	14.6 (0.2)	14.6 (0.2)	14.5 (0.3)	17.8 (0.3)
비타민 A( $\mu$ gRE)		768.5 (14.8)	800.0 (20.5)	812.5 (21.8)	863.8 (30.7)	718.1 (15.0)
티아민(mg)		1.3 (0.0)	1.4 (0.0)	1.4 (0.0)	1.4 (0.0)	2.1 (0.0)
리보플라빈(mg)		1.2 (0.0)	1.3 (0.0)	1.3 (0.0)	1.3 (0.0)	1.4 (0.0)
나이아신(mg)		15.5 (0.1)	17.1 (0.2)	17.0 (0.2)	16.9 (0.2)	15.9 (0.2)
비타민 C(mg)		100.4 (1.8)	105.1 (2.0)	103.9 (1.9)	105.3 (2.4)	92.9 (2.6)
급원별 에너지 섭취분율(%)	단백질	14.6 (0.1)	14.6 (0.1)	14.6 (0.1)	14.7 (0.1)	14.7 (0.1)
	지방	18.7 (0.2)	19.2 (0.2)	19.4 (0.2)	19.7 (0.2)	20.4 (0.2)
	탄수화물	66.8 (0.2)	66.2 (0.2)	66.0 (0.2)	65.6 (0.2)	65.0 (0.2)

제3부

영  
이  
양  
추

표 2-8. 영양소별 1일 섭취량 추이[표준화]<sup>1)</sup> : 전체, 만1세이상, 1998-2013

구 분		국민건강영양조사				
		'98	'01	'05	'07	'08
		(n=10,400)	(n=9,968)	(n=8,930)	(n=4,091)	(n=8,631)
		평균(표준오차)	평균(표준오차)	평균(표준오차)	평균(표준오차)	평균(표준오차)
에너지(kcal)		1,933.5 (17.9)	1,896.7 (16.5)	1,979.1 (15.3)	1,829.6 (18.8)	1,867.5 (14.6)
단백질(g)		73.2 (1.0)	70.9 (0.7)	75.0 (0.7)	66.0 (0.9)	66.7 (0.6)
지방(g)		40.1 (0.6)	41.7 (0.6)	45.2 (0.5)	37.9 (0.7)	39.3 (0.5)
탄수화물(g)		315.5 (2.9)	296.9 (2.6)	301.0 (2.2)	292.7 (2.9)	297.7 (2.2)
조식유(g)		6.6 (0.1)	6.9 (0.1)	7.2 (0.1)	6.3 (0.1)	6.7 (0.1)
칼슘(mg)		500.5 (7.5)	495.5 (6.2)	552.4 (6.8)	468.9 (8.0)	488.5 (5.8)
인(mg)		1,060.6 (10.8)	1,142.8 (10.0)	1,229.4 (10.2)	1,080.1 (12.6)	1,116.7 (9.2)
나트륨(mg)		4,581.6 (62.4)	4,966.9 (55.5)	5,260.2 (55.6)	4,452.9 (63.3)	4,607.6 (47.4)
칼륨(mg)		2,522.4 (29.7)	2,831.7 (29.0)	2,774.4 (24.4)	2,704.0 (39.7)	2,830.2 (28.6)
철(mg)		12.5 (0.2)	12.3 (0.2)	13.8 (0.2)	13.1 (0.2)	13.3 (0.2)
비타민 A( $\mu$ gRE)		609.5 (11.9)	628.8 (11.4)	781.7 (12.1)	734.4 (18.6)	770.8 (16.2)
티아민(mg)		1.3 (0.0)	1.3 (0.0)	1.3 (0.0)	1.2 (0.0)	1.2 (0.0)
리보플라빈(mg)		1.1 (0.0)	1.1 (0.0)	1.2 (0.0)	1.1 (0.0)	1.2 (0.0)
나이아신(mg)		15.5 (0.2)	16.8 (0.2)	17.0 (0.2)	14.7 (0.2)	15.1 (0.2)
비타민 C(mg)		123.7 (2.3)	134.6 (2.4)	99.1 (1.6)	93.0 (2.9)	99.7 (1.9)
급원별	단백질	15.0 (0.1)	15.1 (0.1)	15.5 (0.1)	14.7 (0.1)	14.6 (0.1)
	지방	17.9 (0.2)	19.1 (0.2)	20.3 (0.1)	18.4 (0.2)	18.6 (0.1)
	탄수화물	67.2 (0.2)	65.8 (0.2)	64.2 (0.2)	66.9 (0.3)	66.8 (0.2)

1) 2005년 추계인구로 연령표준화

2) 단백질급원 에너지섭취분율 :  $\{(\text{단백질 섭취량}) \times 4\} / \{(\text{단백질 섭취량}) \times 4 + (\text{지방 섭취량}) \times 9 + (\text{탄수화물 섭취량}) \times 4\}$ 에 대한 분율  
지방 및 탄수화물급원 에너지섭취분율 : 단백질급원 에너지섭취분율과 같은 정의에 의해 산출

(계속 : 영양소별 1일 섭취량 추이(표준화), 전체, 만1세이상, 1998-2013)

구 분		국민건강영양조사				
		'09	'10	'11	'12	'13
		(n=9,391)	(n=8,019)	(n=7,704)	(n=7,208)	(n=7,242)
		평균(표준오차)	평균(표준오차)	평균(표준오차)	평균(표준오차)	평균(표준오차)
에너지(kcal)		1,883.4 (12.8)	2,065.8 (17.0)	2,033.0 (16.9)	1,999.6 (19.1)	2,086.5 (17.2)
단백질(g)		67.6 (0.6)	74.6 (0.7)	73.9 (0.8)	72.9 (0.8)	74.5 (0.8)
지방(g)		40.5 (0.5)	46.4 (0.6)	46.2 (0.6)	46.6 (0.7)	49.6 (0.8)
탄수화물(g)		298.8 (2.0)	320.9 (2.5)	316.6 (2.2)	309.4 (2.7)	311.3 (2.3)
조섬유(g)		6.7 (0.1)	6.9 (0.1)	6.7 (0.1)	6.8 (0.1)	7.0 (0.1)
칼슘(mg)		491.9 (4.9)	525.4 (5.6)	518.0 (6.1)	503.0 (8.0)	511.0 (7.0)
인(mg)		1,124.4 (7.9)	1,207.3 (9.8)	1,185.6 (9.7)	1,158.9 (11.8)	1,118.9 (12.2)
나트륨(mg)		4,617.5 (42.4)	4,784.9 (53.4)	4,752.1 (60.4)	4,545.7 (65.3)	4,012.0 (47.4)
칼륨(mg)		2,832.7 (24.7)	2,977.4 (30.2)	2,918.6 (28.4)	2,891.3 (37.6)	2,925.9 (28.5)
철(mg)		13.4 (0.2)	14.5 (0.2)	14.4 (0.2)	14.3 (0.2)	17.5 (0.2)
비타민 A( $\mu$ gRE)		766.4 (14.8)	794.7 (19.9)	812.2 (21.7)	856.2 (30.8)	716.8 (14.8)
티아민(mg)		1.3 (0.0)	1.4 (0.0)	1.4 (0.0)	1.4 (0.0)	2.1 (0.0)
리보플라빈(mg)		1.2 (0.0)	1.3 (0.0)	1.3 (0.0)	1.3 (0.0)	1.4 (0.0)
나이아신(mg)		15.4 (0.1)	17.1 (0.2)	17.1 (0.2)	16.9 (0.2)	16.0 (0.2)
비타민 C(mg)		100.2 (1.8)	104.7 (2.1)	103.5 (1.9)	104.2 (2.4)	90.5 (2.4)
금원별	단백질	14.6 (0.1)	14.7 (0.1)	14.7 (0.1)	14.7 (0.1)	14.7 (0.1)
에너지 섭취분율(%)	지방	19.0 (0.1)	19.7 (0.2)	20.0 (0.2)	20.4 (0.2)	21.2 (0.2)
	탄수화물	66.4 (0.2)	65.7 (0.2)	65.3 (0.2)	64.9 (0.2)	64.1 (0.2)

표 2-9. 영양소별 1일 섭취량 추이 : 남자, 만1세이상, 1998-2013

구 분		국민건강영양조사				
		'98	'01	'05	'07	'08
		(n=4,984)	(n=4,760)	(n=4,167)	(n=1,821)	(n=3,692)
		평균(표준오차)	평균(표준오차)	평균(표준오차)	평균(표준오차)	평균(표준오차)
에너지(kcal)		2,148.2 (22.7)	2,079.7 (20.9)	2,220.2 (21.5)	2,116.9 (28.7)	2,155.6 (21.9)
단백질(g)		81.7 (1.1)	78.9 (0.9)	84.4 (0.9)	77.7 (1.3)	77.3 (1.0)
지방(g)		46.3 (0.8)	47.4 (0.8)	51.3 (0.8)	44.1 (1.0)	46.1 (0.8)
탄수화물(g)		340.3 (3.5)	314.9 (3.1)	327.6 (3.0)	325.6 (3.9)	330.6 (3.0)
조식유(g)		7.0 (0.1)	7.1 (0.1)	7.9 (0.1)	7.1 (0.1)	7.3 (0.1)
칼슘(mg)		544.0 (9.8)	531.3 (7.5)	592.5 (8.4)	528.9 (11.9)	539.9 (7.5)
인(mg)		1,177.9 (13.2)	1,254.3 (13.2)	1,359.5 (13.6)	1,245.3 (18.6)	1,270.6 (13.1)
나트륨(mg)		5,034.6 (71.5)	5,280.3 (60.8)	5,852.2 (73.9)	5,186.5 (84.5)	5,380.7 (72.4)
칼륨(mg)		2,702.5 (33.5)	2,992.7 (32.2)	3,032.6 (31.2)	3,038.4 (50.8)	3,143.1 (36.9)
철(mg)		13.5 (0.2)	13.1 (0.2)	15.1 (0.2)	15.2 (0.3)	15.0 (0.3)
비타민 A( $\mu$ gRE)		668.8 (14.2)	680.0 (16.7)	844.6 (16.5)	822.3 (31.2)	861.4 (23.5)
티아민(mg)		1.5 (0.0)	1.4 (0.0)	1.5 (0.0)	1.4 (0.0)	1.4 (0.0)
리보플라빈(mg)		1.2 (0.0)	1.3 (0.0)	1.3 (0.0)	1.2 (0.0)	1.3 (0.0)
나이아신(mg)		17.3 (0.2)	18.4 (0.2)	19.1 (0.2)	17.3 (0.3)	17.5 (0.2)
비타민 C(mg)		121.3 (2.5)	128.0 (2.5)	103.4 (2.0)	96.3 (2.9)	103.5 (2.2)
급원별	단백질	15.3 (0.1)	15.5 (0.1)	15.8 (0.1)	15.3 (0.1)	15.0 (0.1)
에너지 섭취분율(%) <sup>1)</sup>	지방	18.9 (0.2)	20.2 (0.2)	21.1 (0.2)	18.9 (0.3)	19.3 (0.2)
	탄수화물	65.8 (0.2)	64.3 (0.2)	63.1 (0.2)	65.8 (0.4)	65.7 (0.3)

1) 단백질급원 에너지섭취분율 :  $\{(\text{단백질 섭취량} \times 4)\} / \{(\text{단백질 섭취량} \times 4) + (\text{지방 섭취량} \times 9) + (\text{탄수화물 섭취량} \times 4)\}$ 에 대한 분율  
지방 및 탄수화물급원 에너지섭취분율 : 단백질급원 에너지섭취분율과 같은 정의에 의해 산출

(계속 : 영양소별 1일 섭취량 추이, 남자, 만1세이상, 1998-2013)

구 분		국민건강영양조사				
		'09	'10	'11	'12	'13
		(n=4,182)	(n=3,550)	(n=3,376)	(n=3,127)	(n=3,196)
		평균(표준오차)	평균(표준오차)	평균(표준오차)	평균(표준오차)	평균(표준오차)
에너지(kcal)		2,181.7 (19.6)	2,404.7 (23.9)	2,375.3 (25.5)	2,316.5 (27.6)	2,389.4 (23.7)
단백질(g)		79.1 (0.9)	87.7 (1.1)	87.0 (1.2)	84.6 (1.3)	85.6 (1.2)
지방(g)		47.6 (0.8)	54.2 (0.9)	53.5 (1.0)	53.6 (1.1)	55.3 (1.1)
탄수화물(g)		333.0 (2.7)	358.6 (3.2)	357.2 (3.1)	347.2 (3.8)	346.7 (3.0)
조섬유(g)		7.4 (0.1)	7.6 (0.1)	7.5 (0.2)	7.5 (0.1)	7.8 (0.2)
칼슘(mg)		550.1 (6.6)	579.6 (7.7)	576.0 (8.9)	540.5 (8.7)	561.0 (8.4)
인(mg)		1,288.0 (11.8)	1,386.2 (13.8)	1,367.7 (14.6)	1,321.7 (16.3)	1,261.9 (15.3)
나트륨(mg)		5,453.8 (65.0)	5,666.2 (76.8)	5,648.0 (93.5)	5,280.2 (92.1)	4,706.1 (74.6)
칼륨(mg)		3,165.2 (33.8)	3,341.6 (38.7)	3,300.7 (38.8)	3,205.5 (45.6)	3,249.5 (41.0)
철(mg)		15.2 (0.2)	16.4 (0.3)	16.6 (0.3)	16.0 (0.3)	20.3 (0.4)
비타민 A( $\mu$ gRE)		841.5 (17.7)	905.2 (28.7)	914.8 (32.4)	916.3 (32.9)	790.7 (20.4)
티아민(mg)		1.5 (0.0)	1.6 (0.0)	1.6 (0.0)	1.6 (0.0)	2.4 (0.0)
리보플라빈(mg)		1.4 (0.0)	1.5 (0.0)	1.5 (0.0)	1.5 (0.0)	1.6 (0.0)
나이아신(mg)		18.2 (0.2)	20.1 (0.2)	20.1 (0.3)	19.7 (0.3)	18.2 (0.3)
비타민 C(mg)		105.3 (2.2)	109.8 (2.3)	110.1 (2.1)	108.8 (3.0)	90.8 (2.8)
급원별 에너지 섭취분율(%)	단백질	15.1 (0.1)	15.2 (0.1)	15.1 (0.1)	15.1 (0.1)	15.2 (0.1)
	지방	19.7 (0.2)	20.2 (0.2)	20.3 (0.2)	20.5 (0.3)	21.1 (0.2)
	탄수화물	65.2 (0.3)	64.6 (0.3)	64.6 (0.3)	64.4 (0.3)	63.8 (0.3)

제3부

영  
이  
양  
추

표 2-10. 영양소별 1일 섭취량 추이(표준화)<sup>1)</sup> : 남자, 만1세이상, 1998-2013

구 분		국민건강영양조사				
		'98	'01	'05	'07	'08
		(n=4,984)	(n=4,760)	(n=4,167)	(n=1,821)	(n=3,692)
		평균(표준오차)	평균(표준오차)	평균(표준오차)	평균(표준오차)	평균(표준오차)
에너지(kcal)		2,151.6 (22.8)	2,107.0 (21.8)	2,213.6 (20.6)	2,106.5 (27.9)	2,146.4 (21.1)
단백질(g)		82.1 (1.1)	80.2 (0.9)	84.1 (0.9)	77.2 (1.3)	77.0 (0.9)
지방(g)		45.3 (0.7)	47.3 (0.8)	50.8 (0.7)	43.8 (1.0)	46.1 (0.8)
탄수화물(g)		342.1 (3.5)	319.2 (3.3)	327.3 (2.9)	324.2 (3.7)	329.0 (3.0)
조섬유(g)		7.2 (0.1)	7.3 (0.1)	7.9 (0.1)	7.1 (0.1)	7.2 (0.1)
칼슘(mg)		541.2 (9.5)	533.7 (7.9)	592.2 (8.5)	526.3 (11.6)	538.0 (7.7)
인(mg)		1,179.1 (13.2)	1,272.0 (13.7)	1,357.4 (13.4)	1,238.6 (17.7)	1,265.0 (13.1)
나트륨(mg)		5,125.9 (73.3)	5,454.1 (63.9)	5,861.5 (71.9)	5,168.6 (81.1)	5,341.6 (69.5)
칼륨(mg)		2,727.8 (34.4)	3,054.7 (34.4)	3,031.6 (30.7)	3,026.3 (48.4)	3,123.7 (36.2)
철(mg)		13.7 (0.2)	13.4 (0.2)	15.1 (0.2)	15.1 (0.3)	14.9 (0.3)
비타민 A( $\mu$ gRE)		671.3 (14.3)	695.3 (17.6)	843.6 (16.2)	817.2 (28.9)	857.4 (24.2)
티아민(mg)		1.5 (0.0)	1.4 (0.0)	1.5 (0.0)	1.4 (0.0)	1.4 (0.0)
리보플라빈(mg)		1.2 (0.0)	1.3 (0.0)	1.3 (0.0)	1.2 (0.0)	1.3 (0.0)
나이아신(mg)		17.5 (0.2)	18.9 (0.2)	19.0 (0.2)	17.2 (0.3)	17.5 (0.2)
비타민 C(mg)		122.3 (2.5)	129.4 (2.6)	103.3 (2.0)	96.1 (3.0)	103.0 (2.2)
급원별	단백질	15.4 (0.1)	15.6 (0.1)	15.9 (0.1)	15.2 (0.1)	15.0 (0.1)
에너지 섭취분율(%) <sup>2)</sup>	지방	18.4 (0.2)	19.8 (0.2)	20.9 (0.2)	18.8 (0.3)	19.3 (0.2)
	탄수화물	66.2 (0.2)	64.6 (0.2)	63.3 (0.2)	65.9 (0.3)	65.7 (0.2)

1) 2005년 추계인구로 연령표준화

2) 단백질급원 에너지섭취분율 : {(단백질 섭취량)×4}의 {(단백질 섭취량)×4+(지방 섭취량)×9+(탄수화물 섭취량)×4}에 대한 분율  
지방 및 탄수화물급원 에너지섭취분율 : 단백질급원 에너지섭취분율과 같은 정의에 의해 산출



(계속 : 영양소별 1일 섭취량 추이(표준화), 남자, 만1세이상, 1998-2013)

구 분		국민건강영양조사				
		'09	'10	'11	'12	'13
		(n=4,182)	(n=3,550)	(n=3,376)	(n=3,127)	(n=3,196)
		평균(표준오차)	평균(표준오차)	평균(표준오차)	평균(표준오차)	평균(표준오차)
에너지(kcal)		2,170.1 (18.7)	2,391.3 (23.4)	2,359.9 (24.4)	2,309.5 (28.4)	2,385.8 (23.9)
단백질(g)		78.8 (0.9)	87.3 (1.0)	86.5 (1.2)	84.5 (1.3)	85.7 (1.2)
지방(g)		47.6 (0.7)	54.5 (0.9)	53.8 (0.9)	54.5 (1.1)	56.4 (1.0)
탄수화물(g)		330.8 (2.7)	355.8 (3.1)	354.4 (3.0)	344.6 (3.8)	344.2 (3.1)
조섬유(g)		7.3 (0.1)	7.5 (0.1)	7.4 (0.2)	7.3 (0.1)	7.6 (0.1)
칼슘(mg)		548.1 (6.6)	576.3 (7.5)	574.4 (9.0)	539.9 (8.8)	561.9 (8.7)
인(mg)		1,281.4 (11.7)	1,378.0 (13.0)	1,359.1 (14.3)	1,315.3 (16.4)	1,259.0 (15.9)
나트륨(mg)		5,404.3 (63.6)	5,597.3 (71.3)	5,571.8 (90.2)	5,212.2 (88.3)	4,659.3 (73.0)
칼륨(mg)		3,143.1 (32.7)	3,309.0 (35.7)	3,270.4 (37.2)	3,172.4 (44.4)	3,208.1 (39.1)
철(mg)		15.0 (0.2)	16.3 (0.3)	16.4 (0.3)	15.8 (0.3)	20.0 (0.4)
비타민 A( $\mu$ gRE)		834.2 (17.3)	897.5 (27.8)	910.0 (32.6)	908.0 (32.0)	785.4 (20.4)
티아민(mg)		1.5 (0.0)	1.6 (0.0)	1.6 (0.0)	1.6 (0.0)	2.3 (0.0)
리보플라빈(mg)		1.4 (0.0)	1.5 (0.0)	1.5 (0.0)	1.5 (0.0)	1.6 (0.0)
나이아신(mg)		18.1 (0.2)	19.9 (0.2)	20.0 (0.3)	19.6 (0.3)	18.1 (0.3)
비타민 C(mg)		104.7 (2.3)	108.9 (2.3)	109.3 (2.2)	107.4 (3.0)	88.9 (2.7)
급원별 에너지 섭취분율(%)	단백질	15.1 (0.1)	15.1 (0.1)	15.1 (0.1)	15.1 (0.1)	15.2 (0.1)
	지방	19.8 (0.2)	20.4 (0.2)	20.5 (0.2)	20.9 (0.2)	21.5 (0.2)
	탄수화물	65.1 (0.2)	64.5 (0.2)	64.4 (0.2)	64.0 (0.3)	63.3 (0.3)

제3부

영  
이  
양  
추

표 2-11. 영양소별 1일 섭취량 추이 : 여자, 만1세이상, 1998-2013

구 분	국민건강영양조사				
	'98	'01	'05	'07	'08
	(n=5,416) 평균(표준오차)	(n=5,208) 평균(표준오차)	(n=4,763) 평균(표준오차)	(n=2,270) 평균(표준오차)	(n=4,939) 평균(표준오차)
에너지(kcal)	1,724.7 (17.6)	1,701.5 (16.5)	1,735.6 (13.3)	1,542.3 (20.9)	1,578.9 (12.3)
단백질(g)	64.4 (1.0)	62.3 (0.7)	65.5 (0.6)	54.1 (0.9)	56.0 (0.6)
지방(g)	35.6 (0.6)	36.3 (0.6)	39.0 (0.6)	31.2 (0.8)	31.6 (0.5)
탄수화물(g)	289.2 (2.9)	276.1 (2.6)	274.3 (2.1)	261.5 (3.7)	267.3 (2.1)
조식유(g)	6.1 (0.1)	6.4 (0.1)	6.5 (0.1)	5.7 (0.1)	6.3 (0.1)
칼슘(mg)	460.8 (7.2)	461.6 (6.8)	512.1 (7.5)	408.0 (7.8)	436.0 (6.1)
인(mg)	945.6 (10.6)	1023.8 (10.1)	1097.8 (9.7)	916.2 (13.1)	964.5 (8.7)
나트륨(mg)	4,024.6 (63.3)	4,513.8 (64.4)	4,655.3 (53.6)	3,735.6 (77.0)	3,874.0 (48.5)
칼륨(mg)	2,308.1 (30.4)	2,616.2 (33.6)	2,511.3 (24.3)	2,380.0 (43.1)	2,540.7 (31.6)
철(mg)	11.2 (0.2)	11.3 (0.2)	12.4 (0.2)	11.1 (0.3)	11.7 (0.2)
비타민 A( $\mu$ gRE)	547.9 (12.8)	564.8 (10.7)	717.3 (11.8)	649.1 (21.1)	680.6 (14.6)
티아민(mg)	1.2 (0.0)	1.2 (0.0)	1.1 (0.0)	1.0 (0.0)	1.0 (0.0)
리보플라빈(mg)	1.0 (0.0)	1.0 (0.0)	1.1 (0.0)	0.9 (0.0)	1.0 (0.0)
나이아신(mg)	13.6 (0.2)	14.8 (0.2)	14.8 (0.2)	12.1 (0.2)	12.6 (0.1)
비타민 C(mg)	124.1 (2.7)	137.8 (2.8)	94.7 (1.7)	90.0 (3.8)	96.6 (2.3)
급원별 에너지 섭취분율(%) <sup>1)</sup>	단백질	14.6 (0.1)	14.6 (0.1)	15.2 (0.1)	14.0 (0.1)
	지방	17.6 (0.2)	18.4 (0.2)	19.5 (0.2)	17.6 (0.3)
	탄수화물	67.8 (0.2)	67.0 (0.2)	65.3 (0.2)	68.4 (0.4)

1) 단백질급원 에너지섭취분율 :  $\{(\text{단백질 섭취량} \times 4) + [(\text{단백질 섭취량} \times 4) + (\text{지방 섭취량} \times 9) + (\text{탄수화물 섭취량} \times 4)]\}$ 에 대한 분율  
지방 및 탄수화물급원 에너지섭취분율 : 단백질급원 에너지섭취분율과 같은 정의에 의해 산출

(계속 : 영양소별 1일 섭취량 추이, 여자, 만1세이상, 1998-2013)

구 분		국민건강영양조사				
		'09	'10	'11	'12	'13
		(n=5,209)	(n=4,469)	(n=4,328)	(n=4,081)	(n=4,046)
		평균(표준오차)	평균(표준오차)	평균(표준오차)	평균(표준오차)	평균(표준오차)
에너지(kcal)		1,585.4 (13.1)	1,725.1 (15.5)	1,684.1 (16.1)	1,671.3 (16.4)	1,758.2 (16.9)
단백질(g)		55.8 (0.5)	60.9 (0.7)	60.0 (0.8)	60.1 (0.8)	61.8 (0.8)
지방(g)		32.1 (0.4)	36.6 (0.7)	36.5 (0.7)	36.7 (0.7)	40.1 (0.8)
탄수화물(g)		268.0 (2.5)	287.4 (2.8)	279.5 (2.6)	276.1 (2.7)	279.7 (2.6)
조섬유(g)		6.3 (0.1)	6.5 (0.1)	6.2 (0.1)	6.4 (0.1)	6.7 (0.1)
칼슘(mg)		432.4 (6.1)	470.7 (6.7)	454.4 (5.7)	462.3 (9.1)	452.6 (6.7)
인(mg)		962.3 (8.3)	1,029.5 (10.3)	1,000.4 (9.7)	996.9 (11.4)	966.3 (11.7)
나트륨(mg)		3,831.1 (45.3)	3,991.3 (59.6)	3,929.7 (54.2)	3,884.6 (65.9)	3,347.9 (47.3)
칼륨(mg)		2,528.6 (31.5)	2,653.6 (36.9)	2,567.8 (31.1)	2,630.0 (47.0)	2,672.0 (32.2)
철(mg)		11.8 (0.2)	12.8 (0.2)	12.6 (0.3)	13.0 (0.3)	15.3 (0.2)
비타민 A( $\mu$ gRE)		694.9 (21.2)	694.2 (18.3)	710.1 (18.2)	811.2 (46.6)	645.5 (18.1)
티아민(mg)		1.1 (0.0)	1.2 (0.0)	1.1 (0.0)	1.1 (0.0)	1.8 (0.0)
리보플라빈(mg)		1.0 (0.0)	1.1 (0.0)	1.1 (0.0)	1.1 (0.0)	1.2 (0.0)
나이아신(mg)		12.7 (0.1)	14.1 (0.2)	13.9 (0.2)	14.1 (0.2)	13.6 (0.2)
비타민 C(mg)		95.5 (2.2)	100.4 (2.8)	97.7 (2.2)	101.8 (2.9)	95.0 (2.8)
급원별 에너지 섭취분율(%)	단백질	14.0 (0.1)	14.0 (0.1)	14.1 (0.1)	14.3 (0.1)	14.1 (0.1)
	지방	17.6 (0.2)	18.2 (0.2)	18.5 (0.2)	18.9 (0.2)	19.7 (0.2)
	탄수화물	68.3 (0.2)	67.7 (0.3)	67.3 (0.3)	66.8 (0.3)	66.2 (0.3)

제3부

영  
이  
양  
추

표 2-12. 영양소별 1일 섭취량 추이(표준화)<sup>1)</sup> : 여자, 만1세이상, 1998-2013

구 분		국민건강영양조사				
		'98	'01	'05	'07	'08
		(n=5,416)	(n=5,208)	(n=4,763)	(n=2,270)	(n=4,939)
		평균(표준오차)	평균(표준오차)	평균(표준오차)	평균(표준오차)	평균(표준오차)
에너지(kcal)		1,728.5 (17.1)	1,713.1 (16.0)	1,742.2 (13.2)	1,548.9 (19.8)	1,583.4 (12.3)
단백질(g)		64.8 (1.0)	62.8 (0.7)	65.9 (0.6)	54.5 (0.8)	56.3 (0.6)
지방(g)		35.2 (0.6)	36.8 (0.6)	39.5 (0.5)	32.0 (0.7)	32.4 (0.5)
탄수화물(g)		290.6 (3.0)	277.3 (2.6)	274.4 (2.1)	260.9 (3.6)	265.9 (2.1)
조식유(g)		6.2 (0.1)	6.4 (0.1)	6.5 (0.1)	5.6 (0.1)	6.2 (0.1)
칼슘(mg)		461.8 (7.1)	462.9 (6.6)	513.1 (7.5)	410.9 (7.7)	438.1 (6.2)
인(mg)		948.8 (10.4)	1030.3 (9.8)	1,101.2 (9.7)	919.6 (12.8)	966.0 (8.6)
나트륨(mg)		4,065.3 (63.1)	4,548.8 (62.4)	4,659.7 (53.8)	3,737.8 (75.2)	3,866.8 (47.4)
칼륨(mg)		2,330.0 (30.4)	2,640.1 (32.5)	2,518.1 (23.9)	2,380.4 (42.9)	2,532.2 (30.4)
철(mg)		11.3 (0.2)	11.3 (0.2)	12.4 (0.2)	11.0 (0.2)	11.6 (0.2)
비타민 A( $\mu$ gRE)		551.5 (13.0)	572.1 (10.9)	719.4 (11.8)	650.0 (20.6)	682.2 (14.5)
티아민(mg)		1.2 (0.0)	1.2 (0.0)	1.1 (0.0)	1.0 (0.0)	1.1 (0.0)
리보플라빈(mg)		1.0 (0.0)	1.0 (0.0)	1.1 (0.0)	0.9 (0.0)	1.0 (0.0)
나이아신(mg)		13.7 (0.2)	15.0 (0.2)	14.9 (0.2)	12.2 (0.2)	12.7 (0.1)
비타민 C(mg)		125.4 (2.7)	139.3 (2.8)	95.1 (1.7)	90.1 (3.7)	96.6 (2.3)
급원별 에너지 섭취분율(%) <sup>2)</sup>	단백질	14.6 (0.1)	14.7 (0.1)	15.2 (0.1)	14.1 (0.1)	14.2 (0.1)
	지방	17.4 (0.2)	18.5 (0.2)	19.7 (0.2)	18.0 (0.3)	17.8 (0.2)
	탄수화물	68.0 (0.2)	66.8 (0.2)	65.0 (0.2)	67.9 (0.3)	68.0 (0.2)

1) 2005년 추계인구로 연령표준화

2) 단백질급원 에너지섭취분율 :  $\{(\text{단백질 섭취량} \times 4) + [(\text{단백질 섭취량} \times 4) + (\text{지방 섭취량} \times 9) + (\text{탄수화물 섭취량} \times 4)]\}$ 에 대한 분율  
지방 및 탄수화물급원 에너지섭취분율 : 단백질급원 에너지섭취분율과 같은 정의에 의해 산출

(계속 : 영양소별 1일 섭취량 추이(표준화), 여자, 만1세이상, 1998-2013)

구 분		국민건강영양조사				
		'09	'10	'11	'12	'13
		(n=5,209)	(n=4,469)	(n=4,328)	(n=4,081)	(n=4,046)
		평균(표준오차)	평균(표준오차)	평균(표준오차)	평균(표준오차)	평균(표준오차)
에너지(kcal)		1,589.5 (12.9)	1,733.3 (15.4)	1,699.2 (15.9)	1,682.4 (16.2)	1,778.5 (18.4)
단백질(g)		56.2 (0.5)	61.6 (0.7)	61.0 (0.8)	60.9 (0.8)	63.0 (0.9)
지방(g)		33.1 (0.4)	38.1 (0.6)	38.3 (0.7)	38.4 (0.7)	42.6 (0.8)
탄수화물(g)		266.0 (2.4)	285.2 (2.7)	277.9 (2.5)	273.5 (2.6)	277.4 (2.7)
조섬유(g)		6.1 (0.1)	6.3 (0.1)	6.1 (0.1)	6.2 (0.1)	6.4 (0.1)
칼슘(mg)		434.8 (5.9)	474.0 (6.6)	460.3 (5.6)	465.4 (9.5)	459.7 (7.4)
인(mg)		963.8 (8.3)	1,033.7 (10.2)	1,008.3 (9.6)	999.0 (11.6)	975.4 (12.5)
나트륨(mg)		3,819.8 (45.9)	3,965.7 (58.8)	3,919.8 (53.8)	3,867.9 (65.8)	3,347.9 (47.9)
칼륨(mg)		2,516.6 (30.5)	2,643.7 (36.2)	2,560.7 (29.5)	2,605.3 (46.2)	2,639.3 (30.2)
철(mg)		11.6 (0.2)	12.6 (0.2)	12.4 (0.3)	12.7 (0.3)	15.0 (0.2)
비타민 A( $\mu$ gRE)		694.9 (21.0)	690.2 (17.5)	711.5 (17.7)	799.3 (45.8)	647.2 (18.1)
티아민(mg)		1.1 (0.0)	1.2 (0.0)	1.2 (0.0)	1.1 (0.0)	1.8 (0.0)
리보플라빈(mg)		1.0 (0.0)	1.1 (0.0)	1.1 (0.0)	1.1 (0.0)	1.3 (0.0)
나이아신(mg)		12.7 (0.1)	14.2 (0.2)	14.1 (0.2)	14.2 (0.2)	13.8 (0.2)
비타민 C(mg)		95.6 (2.2)	100.5 (3.0)	97.6 (2.2)	101.1 (2.9)	92.3 (2.6)
급원별 에너지 섭취분율(%)	단백질	14.1 (0.1)	14.2 (0.1)	14.2 (0.1)	14.4 (0.1)	14.2 (0.1)
	지방	18.2 (0.1)	19.0 (0.2)	19.5 (0.2)	19.8 (0.2)	20.8 (0.2)
	탄수화물	67.7 (0.2)	66.8 (0.3)	66.3 (0.2)	65.8 (0.3)	65.0 (0.2)

제3부

영  
이  
양  
추

표 2-13. 영양소별 영양섭취기준<sup>1)</sup>에 대한 섭취비율 추이 : 성별, 만1세이상, 1998-2013

(단위 : %)

구 분	'98	'01	'05	'07	'08
	비율(표준오차)	비율(표준오차)	비율(표준오차)	비율(표준오차)	비율(표준오차)
<b>전체</b>	(n=10,400)	(n=9,968)	(n=8,930)	(n=4,091)	(n=8,631)
에너지	91.9 (0.9)	90.2 (0.8)	96.5 (0.7)	88.5 (1.0)	90.5 (0.6)
단백질	115.6 (1.5)	123.8 (1.3)	166.9 (1.6)	144.2 (2.1)	146.0 (1.3)
칼슘	71.4 (1.1)	70.3 (0.9)	75.8 (1.0)	64.0 (1.2)	66.7 (0.8)
인	149.5 (1.6)	159.9 (1.4)	172.1 (1.5)	151.0 (1.9)	156.3 (1.3)
나트륨	- - <sup>2)</sup>	- -	374.4 (3.9)	317.1 (4.5)	330.1 (3.4)
칼륨	- -	- -	60.7 (0.5)	59.0 (0.9)	61.9 (0.6)
철	90.7 (1.2)	94.7 (1.3)	127.6 (1.6)	121.7 (2.3)	124.0 (1.7)
비타민 A	92.9 (1.8)	94.5 (1.7)	121.6 (1.9)	112.3 (2.9)	119.0 (2.6)
티아민	125.3 (1.5)	118.2 (1.6)	122.9 (1.2)	114.8 (2.0)	114.7 (1.2)
리보플라빈	85.8 (1.2)	90.6 (1.0)	96.8 (1.0)	84.0 (1.4)	91.0 (1.0)
나이아신	108.6 (1.4)	117.2 (1.3)	120.6 (1.2)	103.1 (1.5)	106.0 (1.1)
비타민 C	233.0 (4.5)	196.9 (3.5)	107.7 (1.8)	99.8 (3.2)	107.5 (2.1)
<b>남자</b>	(n=4,984)	(n=4,760)	(n=4,167)	(n=1,821)	(n=3,692)
에너지	94.0 (1.0)	91.7 (0.9)	98.5 (0.9)	93.2 (1.3)	94.9 (0.9)
단백질	120.2 (1.6)	128.7 (1.5)	176.3 (2.0)	159.1 (2.8)	158.9 (1.8)
칼슘	77.2 (1.5)	75.5 (1.1)	82.6 (1.2)	73.3 (1.7)	75.0 (1.1)
인	165.7 (1.9)	176.7 (1.8)	188.2 (1.9)	172.0 (2.7)	175.6 (1.8)
나트륨	- -	- -	414.6 (5.1)	366.6 (6.0)	381.8 (5.0)
칼륨	- -	- -	66.3 (0.7)	66.2 (1.1)	68.5 (0.8)
철	109.6 (1.6)	109.9 (1.6)	148.4 (2.1)	148.1 (3.3)	146.4 (2.7)
비타민 A	102.6 (2.2)	104.3 (2.5)	123.7 (2.4)	118.2 (4.3)	126.5 (3.9)
티아민	127.8 (1.7)	119.9 (1.7)	132.3 (1.6)	127.2 (2.8)	126.6 (1.7)
리보플라빈	88.4 (1.3)	94.1 (1.3)	97.6 (1.2)	87.0 (1.6)	94.4 (1.3)
나이아신	110.8 (1.5)	119.3 (1.4)	128.1 (1.5)	114.2 (2.1)	116.1 (1.5)
비타민 C	231.5 (4.9)	191.5 (3.8)	112.1 (2.2)	102.7 (3.2)	111.2 (2.4)
<b>여자</b>	(n=5,416)	(n=5,208)	(n=4,763)	(n=2,270)	(n=4,939)
에너지	89.8 (0.9)	88.9 (0.8)	94.6 (0.7)	83.9 (1.1)	86.0 (0.6)
단백질	111.2 (1.7)	119.3 (1.4)	157.5 (1.6)	129.2 (2.1)	133.0 (1.3)
칼슘	65.8 (1.0)	65.7 (1.0)	69.0 (1.0)	54.7 (1.1)	58.3 (0.8)
인	134.2 (1.5)	144.8 (1.4)	155.7 (1.4)	129.9 (1.8)	136.9 (1.2)
나트륨	- -	- -	333.9 (3.8)	267.1 (5.4)	278.0 (3.4)
칼륨	- -	- -	54.9 (0.5)	51.8 (0.9)	55.4 (0.7)
철	72.7 (1.1)	81.0 (1.4)	106.6 (1.5)	95.2 (2.3)	101.5 (1.7)
비타민 A	83.6 (1.9)	85.7 (1.6)	119.6 (2.1)	106.4 (3.4)	111.4 (2.3)
티아민	122.9 (1.8)	116.7 (1.7)	113.3 (1.3)	102.2 (2.0)	102.7 (1.3)
리보플라빈	83.3 (1.3)	87.5 (1.1)	96.1 (1.1)	81.0 (1.5)	87.6 (1.1)
나이아신	106.6 (1.5)	115.4 (1.5)	113.0 (1.2)	91.9 (1.5)	95.8 (1.1)
비타민 C	234.4 (5.1)	201.8 (4.0)	103.2 (2.0)	96.9 (4.2)	103.8 (2.6)

1) 영양섭취기준

- 제1기(1998) : 한국인 영양권장량 제6차 개정(한국영양학회, 1995)
- 제2기(2001) : 한국인 영양권장량 제7차 개정(한국영양학회, 2000)
- 제3, 4기(2005, 2007-2009) : 한국인 영양섭취기준(한국영양학회, 2005)
- 제5기(2010-2012) : 한국인 영양섭취기준 개정판(한국영양학회, 2010)
- 에너지, 필요추정량(또는 영양권장량); 나트륨, 칼륨, 총분섭취량; 그 외 영양소, 권장섭취량(또는 영양권장량)

2) '-': 한국인 영양권장량 제6차 및 제7차 개정에는 나트륨과 칼륨에 대한 영양권장량 미비

(계속 : 영양소별 영양섭취기준에 대한 섭취비율 추이 : 성별, 만1세이상, 1998-2013)

구 분	'09	'10	'11	'12	'13
	비율(표준오차)	비율(표준오차)	비율(표준오차)	비율(표준오차)	비율(표준오차)
<b>전체</b>	(n=9,391)	(n=8,019)	(n=7,704)	(n=7,208)	(n=7,242)
에너지	91.1 (0.6)	99.8 (0.7)	98.2 (0.7)	96.5 (0.8)	100.8 (0.7)
단백질	146.7 (1.2)	160.6 (1.4)	159.1 (1.7)	155.7 (1.6)	160.0 (1.7)
칼슘	67.1 (0.7)	73.3 (0.8)	71.9 (0.8)	70.0 (1.1)	71.1 (0.9)
인	157.2 (1.2)	169.1 (1.4)	166.0 (1.4)	162.5 (1.7)	156.8 (1.7)
나트륨	331.4 (3.2)	342.3 (3.9)	339.2 (4.2)	325.4 (4.7)	286.7 (3.3)
칼륨	61.9 (0.5)	87.9 (0.9)	86.1 (0.9)	85.4 (1.1)	86.8 (0.9)
철	125.4 (1.7)	142.9 (2.2)	142.5 (2.3)	142.4 (2.7)	176.0 (3.2)
비타민 A	118.1 (2.3)	122.4 (3.0)	124.6 (3.1)	132.4 (4.8)	111.1 (2.3)
티아민	115.9 (1.1)	127.6 (1.2)	124.7 (1.3)	123.6 (1.4)	189.4 (1.6)
리보플라빈	93.2 (0.9)	101.0 (0.9)	100.2 (1.2)	100.1 (1.3)	109.7 (1.1)
나이아신	107.8 (0.9)	118.9 (1.1)	118.5 (1.3)	116.8 (1.3)	110.9 (1.2)
비타민 C	107.4 (2.0)	112.6 (2.2)	110.8 (2.0)	112.0 (2.6)	98.7 (2.6)
<b>남자</b>	(n=4,182)	(n=3,550)	(n=3,376)	(n=3,127)	(n=3,196)
에너지	96.0 (0.8)	105.7 (0.9)	104.6 (1.1)	101.9 (1.1)	105.5 (1.0)
단백질	161.4 (1.8)	179.0 (1.9)	177.9 (2.5)	172.4 (2.4)	175.7 (2.4)
칼슘	76.4 (0.9)	78.2 (1.0)	77.8 (1.2)	73.2 (1.2)	76.3 (1.2)
인	177.9 (1.7)	191.9 (1.9)	189.4 (2.1)	183.3 (2.4)	176.0 (2.2)
나트륨	387.0 (4.6)	399.3 (5.3)	397.6 (6.3)	372.9 (6.3)	332.8 (5.1)
칼륨	68.9 (0.7)	98.0 (1.1)	96.8 (1.1)	94.0 (1.3)	95.2 (1.2)
철	147.9 (2.0)	166.9 (2.9)	168.1 (2.9)	163.4 (3.6)	206.9 (4.8)
비타민 A	122.1 (2.6)	130.2 (3.9)	131.7 (4.4)	132.1 (4.6)	114.6 (2.9)
티아민	128.8 (1.5)	144.1 (1.9)	140.0 (1.9)	139.8 (2.2)	207.5 (2.3)
리보플라빈	96.4 (1.2)	105.3 (1.3)	104.4 (1.7)	103.1 (1.6)	112.4 (1.5)
나이아신	119.7 (1.4)	132.5 (1.5)	133.2 (2.0)	129.3 (1.9)	120.4 (1.6)
비타민 C	112.9 (2.4)	118.3 (2.5)	118.1 (2.4)	116.5 (3.2)	96.9 (2.9)
<b>여자</b>	(n=5,209)	(n=4,469)	(n=4,328)	(n=4,081)	(n=4,046)
에너지	86.3 (0.7)	93.9 (0.8)	91.8 (0.8)	91.0 (0.9)	96.1 (0.9)
단백질	132.0 (1.3)	142.0 (1.7)	140.3 (1.8)	139.0 (1.8)	144.4 (2.0)
칼슘	57.7 (0.8)	68.3 (1.0)	66.1 (0.8)	66.8 (1.3)	66.0 (1.0)
인	136.4 (1.2)	146.1 (1.5)	142.6 (1.4)	141.6 (1.6)	137.5 (1.6)
나트륨	275.3 (3.3)	285.1 (4.2)	280.6 (3.7)	277.8 (4.6)	240.5 (3.4)
칼륨	55.0 (0.7)	77.8 (1.1)	75.3 (0.9)	76.8 (1.4)	78.3 (0.9)
철	102.6 (2.0)	118.9 (2.2)	116.9 (2.7)	121.3 (2.7)	145.0 (3.0)
비타민 A	114.1 (3.5)	114.6 (2.9)	117.6 (2.9)	132.8 (7.4)	107.7 (3.0)
티아민	102.8 (1.2)	111.0 (1.4)	109.4 (1.4)	107.4 (1.4)	171.4 (1.9)
리보플라빈	89.8 (1.1)	96.7 (1.2)	96.0 (1.2)	97.0 (1.5)	107.1 (1.5)
나이아신	95.8 (0.9)	105.3 (1.2)	103.8 (1.3)	104.3 (1.3)	101.5 (1.4)
비타민 C	101.8 (2.4)	106.8 (3.1)	103.6 (2.3)	107.4 (3.2)	100.6 (3.0)

제3부

영  
이  
양  
추

표 2-14. 영양소별 영양섭취기준<sup>1)</sup>에 대한 섭취비율 추이(표준화)<sup>2)</sup> : 성별, 만1세이상, 1998-2013

(단위 : %)

구 분	'98	'01	'05	'07	'08
	비율(표준오차)	비율(표준오차)	비율(표준오차)	비율(표준오차)	비율(표준오차)
<b>전체</b>	(n=10,400)	(n=9,968)	(n=8,930)	(n=4,091)	(n=8,631)
에너지	91.4 (0.8)	90.1 (0.8)	96.5 (0.7)	88.5 (0.9)	90.5 (0.6)
단백질	114.8 (1.5)	122.6 (1.2)	166.9 (1.5)	145.3 (1.9)	147.6 (1.3)
칼슘	71.1 (1.1)	70.2 (0.9)	75.9 (0.9)	64.2 (1.1)	67.0 (0.8)
인	149.8 (1.5)	161.0 (1.4)	172.2 (1.4)	151.3 (1.8)	156.5 (1.3)
나트륨	- - <sup>3)</sup>	- -	374.7 (3.9)	315.7 (4.5)	327.5 (3.3)
칼륨	- -	- -	60.7 (0.5)	59.0 (0.9)	61.9 (0.6)
철	91.7 (1.3)	95.1 (1.3)	127.7 (1.6)	121.2 (2.3)	122.8 (1.7)
비타민 A	92.0 (1.8)	94.6 (1.7)	121.7 (1.9)	112.5 (2.8)	119.7 (2.7)
티아민	123.7 (1.3)	117.9 (1.5)	122.8 (1.2)	115.6 (2.0)	115.9 (1.2)
리보플라빈	84.3 (1.1)	89.9 (1.0)	96.8 (0.9)	84.7 (1.3)	92.3 (0.9)
나이아신	108.9 (1.3)	118.0 (1.3)	120.6 (1.1)	103.5 (1.4)	106.6 (1.0)
비타민 C	232.8 (4.4)	197.3 (3.4)	107.7 (1.8)	100.2 (3.2)	108.2 (2.1)
<b>남자</b>	(n=4,984)	(n=4,760)	(n=4,167)	(n=1,821)	(n=3,692)
에너지	93.1 (1.0)	91.3 (0.9)	98.3 (0.9)	93.0 (1.2)	94.9 (0.9)
단백질	118.1 (1.5)	126.1 (1.4)	175.2 (1.9)	158.9 (2.6)	159.5 (1.8)
칼슘	76.7 (1.4)	75.6 (1.1)	82.7 (1.2)	73.3 (1.6)	75.0 (1.1)
인	166.0 (1.9)	179.0 (1.9)	188.6 (1.9)	172.0 (2.4)	175.5 (1.8)
나트륨	- -	- -	417.0 (5.0)	366.1 (5.8)	379.4 (4.9)
칼륨	- -	- -	66.3 (0.7)	66.0 (1.0)	68.2 (0.8)
철	111.4 (1.6)	112.0 (1.7)	149.0 (2.1)	148.2 (3.4)	145.9 (2.6)
비타민 A	101.2 (2.1)	104.4 (2.6)	123.3 (2.4)	117.8 (4.0)	126.8 (4.1)
티아민	125.3 (1.5)	118.5 (1.6)	131.2 (1.5)	127.2 (2.7)	127.0 (1.7)
리보플라빈	85.9 (1.2)	92.4 (1.3)	96.7 (1.2)	86.9 (1.5)	94.8 (1.2)
나이아신	110.8 (1.5)	120.3 (1.5)	127.4 (1.5)	114.1 (2.1)	116.2 (1.5)
비타민 C	230.6 (4.7)	190.7 (3.7)	111.6 (2.2)	102.8 (3.2)	111.5 (2.4)
<b>여자</b>	(n=5,416)	(n=5,208)	(n=4,763)	(n=2,270)	(n=4,939)
에너지	89.7 (0.9)	89.0 (0.8)	94.7 (0.7)	84.0 (1.1)	86.0 (0.6)
단백질	111.4 (1.7)	119.4 (1.3)	158.7 (1.5)	131.5 (2.0)	135.6 (1.3)
칼슘	65.9 (1.0)	65.7 (1.0)	69.3 (1.0)	55.3 (1.1)	58.9 (0.8)
인	134.6 (1.5)	145.4 (1.4)	156.2 (1.4)	130.5 (1.8)	137.4 (1.2)
나트륨	- -	- -	332.8 (3.8)	265.7 (5.3)	275.6 (3.3)
칼륨	- -	- -	55.2 (0.5)	52.0 (0.9)	55.5 (0.7)
철	73.0 (1.1)	80.5 (1.3)	105.7 (1.5)	93.6 (2.1)	98.9 (1.5)
비타민 A	83.5 (1.9)	86.2 (1.6)	120.0 (2.1)	107.0 (3.3)	112.2 (2.3)
티아민	122.5 (1.6)	117.5 (1.7)	114.5 (1.3)	104.0 (1.9)	104.6 (1.2)
리보플라빈	82.8 (1.2)	87.9 (1.0)	97.0 (1.0)	82.6 (1.4)	89.7 (1.1)
나이아신	107.2 (1.5)	116.4 (1.5)	113.8 (1.2)	93.0 (1.5)	97.0 (1.1)
비타민 C	235.7 (5.1)	203.1 (3.9)	104.1 (1.9)	97.9 (4.1)	105.2 (2.6)

1) 영양섭취기준

- 제1기(1998) : 한국인 영양권장량 제6차 개정(한국영양학회, 1995)
- 제2기(2001) : 한국인 영양권장량 제7차 개정(한국영양학회, 2000)
- 제3, 4기(2005, 2007-2009) : 한국인 영양섭취기준(한국영양학회, 2005)
- 제5기(2010-2012) : 한국인 영양섭취기준 개정판(한국영양학회, 2010)
- 에너지, 필요추정량(또는 영양권장량); 나트륨, 칼륨, 총분 섭취량; 그 외 영양소, 권장섭취량(또는 영양권장량)

2) 2005년 통계인구로 연령표준화

3) '-' : 한국인 영양권장량 제6차 및 제7차 개정에는 나트륨과 칼륨에 대한 영양권장량 미비



(계속 : 영양소별 영양섭취기준에 대한 섭취비율 추이(표준화) : 성별, 만1세이상, 1998-2013)

구 분	'09	'10	'11	'12	'13
	비율(표준오차)	비율(표준오차)	비율(표준오차)	비율(표준오차)	비율(표준오차)
<b>전체</b>	(n=9,391)	(n=8,019)	(n=7,704)	(n=7,208)	(n=7,242)
에너지	91.1 (0.6)	99.9 (0.7)	98.5 (0.7)	96.6 (0.8)	101.2 (0.8)
단백질	148.9 (1.2)	163.5 (1.4)	162.9 (1.6)	159.5 (1.8)	164.7 (1.8)
칼슘	67.4 (0.7)	73.4 (0.8)	72.5 (0.8)	70.3 (1.1)	71.7 (1.0)
인	157.4 (1.1)	169.3 (1.3)	166.8 (1.3)	162.8 (1.7)	157.6 (1.8)
나트륨	328.0 (3.0)	338.4 (3.7)	335.9 (4.1)	321.7 (4.6)	284.4 (3.3)
칼륨	61.9 (0.5)	87.9 (0.9)	86.3 (0.8)	85.3 (1.1)	86.5 (0.8)
철	123.7 (1.6)	139.8 (2.0)	139.5 (2.3)	137.6 (2.4)	169.8 (2.6)
비타민 A	118.7 (2.3)	122.7 (2.9)	126.0 (3.1)	132.5 (4.8)	112.2 (2.3)
티아민	117.5 (1.0)	129.8 (1.3)	127.2 (1.3)	126.2 (1.6)	191.5 (1.6)
리보플라빈	94.9 (0.8)	103.3 (0.9)	103.1 (1.1)	103.1 (1.4)	113.2 (1.1)
나이아신	108.6 (0.9)	120.2 (1.1)	120.2 (1.3)	118.4 (1.3)	113.0 (1.2)
비타민 C	108.5 (2.1)	114.1 (2.3)	112.6 (2.1)	113.1 (2.6)	98.4 (2.6)
<b>남자</b>	(n=4,182)	(n=3,550)	(n=3,376)	(n=3,127)	(n=3,196)
에너지	95.9 (0.8)	105.6 (1.0)	104.5 (1.1)	102.0 (1.2)	105.7 (1.0)
단백질	162.5 (1.7)	180.6 (2.0)	179.9 (2.5)	175.2 (2.5)	179.2 (2.5)
칼슘	76.4 (0.9)	77.9 (1.0)	77.7 (1.2)	73.2 (1.2)	76.4 (1.3)
인	177.6 (1.6)	191.5 (1.8)	189.0 (2.0)	183.0 (2.3)	175.8 (2.4)
나트륨	383.4 (4.5)	395.1 (4.9)	392.8 (6.2)	368.3 (6.1)	329.4 (5.0)
칼륨	68.7 (0.7)	97.5 (1.0)	96.5 (1.1)	93.7 (1.3)	94.7 (1.1)
철	147.1 (1.9)	165.4 (2.7)	166.5 (2.8)	160.5 (3.2)	202.6 (4.0)
비타민 A	122.1 (2.5)	130.3 (3.9)	132.6 (4.5)	132.6 (4.6)	115.4 (2.9)
티아민	129.5 (1.5)	145.3 (2.0)	141.2 (1.9)	141.9 (2.3)	208.7 (2.3)
리보플라빈	97.4 (1.1)	106.6 (1.4)	106.1 (1.6)	105.5 (1.6)	114.7 (1.5)
나이아신	119.8 (1.3)	133.0 (1.5)	133.8 (2.0)	130.3 (2.0)	121.7 (1.6)
비타민 C	113.5 (2.5)	119.2 (2.5)	119.4 (2.5)	117.2 (3.2)	96.8 (2.8)
<b>여자</b>	(n=5,209)	(n=4,469)	(n=4,328)	(n=4,081)	(n=4,046)
에너지	86.2 (0.7)	94.0 (0.8)	92.4 (0.8)	91.1 (0.9)	96.6 (1.0)
단백질	135.0 (1.2)	146.1 (1.6)	145.6 (1.7)	143.4 (1.9)	149.9 (2.1)
칼슘	58.5 (0.8)	69.0 (1.0)	67.2 (0.8)	67.4 (1.4)	67.3 (1.1)
인	137.0 (1.2)	147.1 (1.5)	144.4 (1.4)	142.3 (1.7)	139.2 (1.7)
나트륨	272.3 (3.2)	281.8 (4.2)	278.5 (3.7)	274.7 (4.6)	238.6 (3.4)
칼륨	55.0 (0.7)	78.2 (1.1)	75.8 (0.9)	76.8 (1.4)	78.1 (0.9)
철	99.1 (1.8)	113.4 (1.8)	111.5 (2.6)	113.6 (2.1)	135.1 (2.1)
비타민 A	114.8 (3.5)	114.9 (2.9)	119.1 (2.9)	131.7 (7.3)	109.1 (3.0)
티아민	105.2 (1.2)	114.0 (1.3)	112.9 (1.5)	109.9 (1.5)	173.9 (1.9)
리보플라빈	92.4 (1.1)	100.1 (1.2)	100.4 (1.2)	100.6 (1.6)	111.8 (1.6)
나이아신	97.2 (0.9)	107.2 (1.2)	106.3 (1.3)	106.1 (1.3)	104.0 (1.5)
비타민 C	103.4 (2.5)	108.9 (3.3)	105.6 (2.5)	109.1 (3.2)	100.2 (2.9)

제3부

영  
이  
양  
추

표 2-15. 영양소별 영양섭취기준<sup>1)</sup> 미만 섭취자 분율 추이 : 성별, 만1세이상, 1998-2013

(단위 : %)

구 분	'98	'01	'05	'07	'08
	분율(표준오차)	분율(표준오차)	분율(표준오차)	분율(표준오차)	분율(표준오차)
<b>전체</b>	(n=10,400)	(n=9,968)	(n=8,930)	(n=4,091)	(n=8,631)
에너지	35.4 (0.9)	37.2 (0.9)	29.4 (0.8)	37.5 (1.1)	35.1 (0.8)
단백질	27.7 (0.9)	22.2 (0.7)	10.7 (0.4)	16.5 (0.8)	15.0 (0.6)
지방	- <sup>2)</sup>	-	30.6 (0.7)	38.5 (1.4)	38.8 (0.9)
칼슘	64.5 (1.0)	65.1 (0.8)	63.3 (0.8)	73.8 (1.1)	71.1 (0.8)
인	11.0 (0.6)	7.8 (0.5)	8.3 (0.4)	13.5 (0.7)	10.8 (0.4)
철	49.3 (0.9)	47.5 (0.8)	31.4 (0.8)	38.4 (1.1)	34.8 (0.8)
비타민 A	55.2 (0.9)	52.1 (0.9)	35.2 (0.8)	43.6 (1.1)	39.8 (0.8)
티아민	24.7 (0.8)	27.8 (0.8)	33.2 (0.8)	36.2 (1.1)	35.4 (0.8)
리보플라빈	49.5 (1.1)	44.0 (1.0)	49.7 (0.8)	58.2 (1.3)	53.7 (0.8)
나이아신	33.9 (1.0)	28.9 (0.7)	26.7 (0.7)	35.8 (1.2)	34.0 (0.8)
비타민 C	17.8 (0.7)	22.2 (0.7)	46.4 (0.9)	50.1 (1.4)	46.6 (0.9)
<b>남자</b>	(n=4,984)	(n=4,760)	(n=4,167)	(n=1,821)	(n=3,692)
에너지	33.8 (1.1)	35.1 (1.1)	27.9 (1.0)	31.3 (1.2)	30.8 (1.0)
단백질	24.2 (1.0)	19.4 (0.8)	9.1 (0.6)	11.7 (0.9)	10.6 (0.7)
지방	-	-	27.1 (0.8)	34.4 (1.6)	33.1 (1.1)
칼슘	59.6 (1.2)	60.3 (1.0)	58.3 (1.0)	66.8 (1.6)	64.5 (1.2)
인	6.8 (0.5)	5.0 (0.4)	6.3 (0.5)	8.5 (0.7)	6.7 (0.5)
철	34.0 (1.0)	34.6 (0.9)	21.5 (0.9)	23.9 (1.3)	22.8 (0.8)
비타민 A	49.0 (1.1)	44.9 (1.1)	34.2 (0.9)	40.3 (1.5)	37.6 (1.1)
티아민	23.9 (1.0)	27.0 (0.9)	27.9 (0.9)	28.1 (1.3)	27.5 (0.9)
리보플라빈	47.1 (1.2)	40.9 (1.1)	50.1 (1.0)	56.0 (1.7)	52.4 (1.0)
나이아신	31.7 (1.1)	27.3 (0.9)	21.9 (0.9)	26.4 (1.5)	25.6 (0.9)
비타민 C	15.9 (0.7)	21.8 (0.8)	42.7 (1.0)	46.6 (1.5)	42.8 (1.2)
<b>여자</b>	(n=5,416)	(n=5,208)	(n=4,763)	(n=2,270)	(n=4,939)
에너지	36.9 (1.0)	39.1 (1.1)	31.0 (0.9)	43.7 (1.5)	39.4 (0.9)
단백질	31.1 (1.0)	24.7 (0.8)	12.2 (0.6)	21.3 (1.2)	19.5 (0.7)
지방	-	-	34.1 (0.9)	42.5 (1.7)	44.5 (1.0)
칼슘	69.2 (1.1)	69.5 (0.9)	68.3 (0.9)	80.8 (1.1)	77.8 (0.8)
인	15.1 (0.7)	10.3 (0.7)	10.2 (0.6)	18.6 (1.1)	15.0 (0.6)
철	63.8 (1.1)	59.1 (0.9)	41.4 (1.0)	53.1 (1.5)	46.9 (1.1)
비타민 A	61.0 (1.1)	58.5 (0.9)	36.2 (1.0)	46.9 (1.4)	41.9 (1.0)
티아민	25.4 (0.9)	28.4 (0.9)	38.6 (1.0)	44.4 (1.4)	43.5 (1.0)
리보플라빈	51.7 (1.2)	46.8 (1.1)	49.3 (0.9)	60.5 (1.4)	55.0 (1.0)
나이아신	35.9 (1.0)	30.4 (0.9)	31.5 (0.9)	45.2 (1.6)	42.4 (1.1)
비타민 C	19.5 (0.8)	22.5 (0.8)	50.2 (1.0)	53.6 (2.0)	50.4 (1.0)

1) 영양섭취기준

- 제1기(1998) : 한국인 영양권장량 제6차 개정(한국영양학회, 1995)
- 제2기(2001) : 한국인 영양권장량 제7차 개정(한국영양학회, 2000)
- 제3, 4기(2005, 2007-2009) : 한국인 영양섭취기준(한국영양학회, 2005)
- 제5기(2010-2012) : 한국인 영양섭취기준 개정판(한국영양학회, 2010)
- 에너지, 필요추정량(또는 권장량)의 75%; 지방, 지방에너지적정비율의 하한선; 그 외 영양소, 평균필요량(또는 권장량의 75%)

2) '- : 한국인 영양권장량 제6차 및 제7차 개정에는 지방에 대한 영양권장량 미비

(계속 : 영양소별 영양섭취기준 미만 섭취자 분율 추이 : 성별, 만1세이상, 1998-2013)

구 분	'09	'10	'11	'12	'13
	분율(표준오차)	분율(표준오차)	분율(표준오차)	분율(표준오차)	분율(표준오차)
<b>전체</b>	(n=9,391)	(n=8,019)	(n=7,704)	(n=7,208)	(n=7,242)
에너지	34.8 (0.7)	26.7 (0.7)	27.8 (0.8)	30.8 (1.0)	27.6 (0.7)
단백질	15.8 (0.5)	13.0 (0.5)	14.0 (0.6)	14.5 (0.7)	14.4 (0.6)
지방	38.3 (0.8)	35.6 (1.0)	34.5 (0.8)	33.6 (0.9)	31.4 (0.9)
칼슘	70.7 (0.6)	66.4 (0.8)	66.6 (0.8)	70.1 (1.0)	68.6 (0.7)
인	11.2 (0.4)	9.0 (0.4)	10.5 (0.5)	10.4 (0.6)	13.5 (0.5)
철	34.3 (0.7)	26.5 (0.7)	26.8 (0.8)	27.5 (1.0)	15.1 (0.5)
비타민 A	40.8 (0.8)	38.6 (0.9)	38.6 (0.9)	38.4 (1.1)	44.4 (0.7)
티아민	35.5 (0.7)	29.9 (0.8)	30.2 (0.8)	31.0 (0.9)	8.3 (0.4)
리보플라빈	51.6 (0.8)	45.5 (0.8)	46.8 (0.9)	47.9 (1.0)	41.3 (0.8)
나이아신	32.5 (0.7)	27.3 (0.7)	28.4 (0.7)	28.1 (0.9)	32.6 (0.8)
비타민 C	46.9 (0.9)	44.6 (0.9)	44.7 (1.0)	46.7 (1.1)	58.6 (0.9)
<b>남자</b>	(n=4,182)	(n=3,550)	(n=3,376)	(n=3,127)	(n=3,196)
에너지	30.1 (1.0)	22.0 (1.0)	23.1 (1.0)	26.2 (1.3)	24.0 (0.9)
단백질	11.3 (0.7)	8.8 (0.6)	9.0 (0.6)	11.0 (1.0)	10.7 (0.7)
지방	33.6 (1.0)	30.3 (1.1)	29.7 (1.0)	29.5 (1.1)	28.6 (1.1)
칼슘	63.2 (0.9)	61.7 (1.1)	62.1 (1.1)	67.3 (1.2)	64.6 (1.0)
인	7.0 (0.5)	5.7 (0.5)	6.2 (0.5)	6.5 (0.7)	8.7 (0.6)
철	21.7 (0.8)	15.8 (0.8)	15.2 (0.9)	17.0 (1.1)	7.7 (0.6)
비타민 A	37.1 (0.9)	35.5 (1.2)	35.5 (1.1)	36.5 (1.5)	41.7 (1.0)
티아민	27.3 (0.9)	22.1 (1.0)	22.2 (0.9)	24.0 (1.1)	5.5 (0.5)
리보플라빈	49.7 (1.1)	43.4 (1.1)	44.1 (1.2)	47.2 (1.3)	38.8 (1.0)
나이아신	23.7 (0.9)	19.1 (0.8)	19.3 (0.8)	20.8 (1.1)	24.4 (0.9)
비타민 C	43.1 (1.0)	40.2 (1.2)	40.2 (1.1)	43.6 (1.5)	58.7 (1.2)
<b>여자</b>	(n=5,209)	(n=4,469)	(n=4,328)	(n=4,081)	(n=4,046)
에너지	39.6 (0.8)	31.4 (0.9)	32.5 (1.0)	35.5 (1.3)	31.2 (1.0)
단백질	20.3 (0.7)	17.3 (0.8)	19.1 (0.9)	18.0 (0.9)	18.1 (0.7)
지방	43.0 (0.9)	40.8 (1.3)	39.2 (1.1)	37.7 (1.1)	34.2 (1.1)
칼슘	78.1 (0.8)	71.1 (0.9)	71.1 (0.9)	73.0 (1.1)	72.6 (0.9)
인	15.5 (0.7)	12.4 (0.7)	14.8 (0.8)	14.4 (0.8)	18.2 (0.7)
철	46.9 (1.0)	37.3 (1.0)	38.5 (1.0)	37.9 (1.3)	22.6 (0.9)
비타민 A	44.5 (0.9)	41.7 (1.1)	41.7 (1.0)	40.4 (1.2)	47.1 (0.8)
티아민	43.7 (0.9)	37.7 (1.0)	38.2 (1.1)	38.0 (1.0)	11.1 (0.6)
리보플라빈	53.6 (0.9)	47.6 (1.1)	49.6 (1.0)	48.7 (1.2)	43.8 (1.1)
나이아신	41.3 (0.9)	35.6 (1.1)	37.5 (1.0)	35.5 (1.2)	40.7 (1.0)
비타민 C	50.7 (1.1)	49.1 (1.2)	49.1 (1.2)	49.8 (1.1)	58.5 (1.1)

제3부

영  
이  
양  
추

표 2-16. 영양소별 영양섭취기준<sup>1)</sup> 미만 섭취자 분율 추이[표준화]<sup>2)</sup> : 성별, 만1세이상, 1998-2013  
(단위 : %)

구 분	'98	'01	'05	'07	'08
	분율(표준오차)	분율(표준오차)	분율(표준오차)	분율(표준오차)	분율(표준오차)
<b>전체</b>	(n=10,400)	(n=9,968)	(n=8,930)	(n=4,091)	(n=8,631)
에너지	35.8 (0.9)	37.4 (0.9)	29.5 (0.8)	37.6 (1.1)	35.2 (0.8)
단백질	28.5 (0.8)	22.7 (0.6)	10.7 (0.4)	16.2 (0.8)	14.6 (0.5)
지방	- <sup>3)</sup>	- -	30.6 (0.6)	37.6 (1.2)	37.5 (0.8)
칼슘	64.8 (1.0)	65.3 (0.8)	63.3 (0.8)	73.6 (1.0)	70.8 (0.8)
인	11.0 (0.5)	7.6 (0.4)	8.2 (0.4)	13.4 (0.7)	10.7 (0.4)
철	48.5 (0.9)	47.1 (0.8)	31.4 (0.8)	38.6 (1.1)	35.3 (0.8)
비타민 A	55.8 (0.9)	52.2 (0.8)	35.2 (0.8)	43.3 (1.1)	39.4 (0.8)
티아민	25.2 (0.8)	27.9 (0.7)	33.3 (0.7)	35.8 (1.0)	34.8 (0.7)
리보플라빈	50.7 (1.0)	44.6 (0.9)	49.7 (0.8)	57.6 (1.2)	52.7 (0.8)
나이아신	33.7 (0.9)	28.5 (0.7)	26.7 (0.7)	35.5 (1.2)	33.5 (0.8)
비타민 C	17.4 (0.7)	22.0 (0.7)	46.4 (0.9)	49.9 (1.3)	46.4 (0.9)
<b>남자</b>	(n=4,984)	(n=4,760)	(n=4,167)	(n=1,821)	(n=3,692)
에너지	34.6 (1.1)	35.6 (1.1)	28.0 (1.0)	31.6 (1.2)	30.9 (1.0)
단백질	25.6 (1.0)	20.5 (0.8)	9.3 (0.6)	11.9 (0.9)	10.6 (0.7)
지방	- -	- -	28.0 (0.8)	34.8 (1.5)	33.0 (1.0)
칼슘	60.1 (1.1)	60.4 (1.0)	58.3 (1.0)	66.8 (1.5)	64.3 (1.2)
인	6.6 (0.5)	4.9 (0.4)	6.3 (0.5)	8.4 (0.7)	6.7 (0.5)
철	32.7 (1.0)	33.2 (1.0)	21.4 (0.9)	24.0 (1.3)	23.0 (0.8)
비타민 A	49.9 (1.1)	45.1 (1.1)	34.7 (0.9)	40.4 (1.4)	37.7 (1.1)
티아민	24.7 (1.0)	27.6 (0.9)	28.6 (0.9)	28.4 (1.3)	27.5 (0.9)
리보플라빈	49.2 (1.1)	42.2 (1.1)	50.9 (1.0)	56.0 (1.6)	52.2 (1.0)
나이아신	31.8 (1.1)	26.8 (0.9)	22.3 (0.8)	26.7 (1.5)	25.7 (0.9)
비타민 C	15.5 (0.7)	21.5 (0.8)	42.9 (1.0)	46.6 (1.4)	42.9 (1.2)
<b>여자</b>	(n=5,416)	(n=5,208)	(n=4,763)	(n=2,270)	(n=4,939)
에너지	36.9 (1.0)	39.0 (1.1)	31.1 (0.9)	43.6 (1.5)	39.4 (0.9)
단백질	31.2 (1.0)	24.6 (0.8)	11.8 (0.6)	20.1 (1.1)	18.4 (0.7)
지방	- -	- -	33.1 (0.8)	40.4 (1.5)	42.1 (0.9)
칼슘	69.2 (1.0)	69.6 (0.9)	68.2 (0.9)	80.4 (1.1)	77.5 (0.8)
인	14.9 (0.7)	10.1 (0.6)	10.1 (0.6)	18.0 (1.1)	14.6 (0.6)
철	63.5 (1.1)	59.4 (0.9)	41.8 (1.0)	53.7 (1.5)	48.0 (1.0)
비타민 A	61.2 (1.0)	58.3 (0.9)	35.7 (1.0)	46.2 (1.4)	41.0 (0.9)
티아민	25.4 (0.9)	27.9 (0.9)	37.8 (0.9)	43.1 (1.3)	42.1 (0.9)
리보플라빈	52.0 (1.1)	46.4 (1.0)	48.4 (0.9)	59.1 (1.4)	53.3 (1.0)
나이아신	35.4 (1.0)	29.9 (0.8)	30.9 (0.9)	44.0 (1.6)	41.2 (1.0)
비타민 C	19.1 (0.8)	22.3 (0.7)	49.8 (1.0)	53.0 (1.9)	50.0 (1.0)

1) 영양섭취기준

- 제1기(1998) : 한국인 영양권장량 제6차 개정(한국영양학회, 1995)
- 제2기(2001) : 한국인 영양권장량 제7차 개정(한국영양학회, 2000)
- 제3, 4기(2005, 2007-2009) : 한국인 영양섭취기준(한국영양학회, 2005)
- 제5기(2010-2012) : 한국인 영양섭취기준 개정판(한국영양학회, 2010)
- 에너지, 필요추정량(또는 권장량)의 75%; 지방, 지방에너지적정비율의 하한선; 그 외 영양소, 평균필요량(또는 권장량의 75%)

2) 2005년 통계연보로 연령표준화

3) '-' : 한국인 영양권장량 제6차 및 제7차 개정에는 지방에 대한 영양권장량 미비

(계속 : 영양소별 영양섭취기준 미만 섭취자 분율 추이(표준화) : 성별, 만1세이상, 1998-2013)

구 분	'09	'10	'11	'12	'13
	분율(표준오차)	분율(표준오차)	분율(표준오차)	분율(표준오차)	분율(표준오차)
<b>전체</b>	(n=9,391)	(n=8,019)	(n=7,704)	(n=7,208)	(n=7,242)
에너지	34.9 (0.7)	26.7 (0.8)	27.5 (0.8)	30.9 (1.0)	27.6 (0.7)
단백질	15.3 (0.5)	12.4 (0.5)	13.1 (0.6)	13.7 (0.7)	13.5 (0.5)
지방	36.6 (0.7)	33.3 (0.8)	31.9 (0.7)	30.7 (0.8)	27.7 (0.7)
칼슘	70.2 (0.6)	66.2 (0.8)	66.0 (0.8)	69.9 (1.0)	68.0 (0.7)
인	11.1 (0.4)	8.9 (0.4)	10.1 (0.5)	10.2 (0.6)	13.1 (0.5)
철	34.9 (0.7)	27.3 (0.7)	27.8 (0.8)	28.9 (1.0)	16.5 (0.6)
비타민 A	40.3 (0.8)	38.1 (0.9)	37.8 (0.9)	37.8 (1.1)	43.5 (0.7)
티아민	34.5 (0.6)	28.7 (0.7)	28.8 (0.7)	29.7 (0.9)	8.0 (0.4)
리보플라빈	50.3 (0.7)	43.8 (0.8)	44.7 (0.9)	45.9 (1.0)	39.0 (0.7)
나이아신	31.7 (0.7)	26.5 (0.7)	27.2 (0.7)	27.1 (0.9)	31.2 (0.7)
비타민 C	46.7 (0.9)	44.4 (1.0)	44.2 (1.0)	46.5 (1.1)	58.8 (0.9)
<b>남자</b>	(n=4,182)	(n=3,550)	(n=3,376)	(n=3,127)	(n=3,196)
에너지	30.3 (0.9)	22.1 (1.0)	23.1 (1.0)	26.2 (1.3)	24.0 (0.9)
단백질	11.3 (0.7)	8.7 (0.6)	8.8 (0.6)	10.7 (1.0)	10.4 (0.7)
지방	33.1 (0.9)	29.5 (1.0)	28.8 (0.9)	27.9 (1.0)	26.4 (0.9)
칼슘	63.1 (0.9)	61.9 (1.1)	62.0 (1.1)	67.4 (1.2)	64.7 (1.0)
인	7.1 (0.5)	5.8 (0.5)	6.1 (0.5)	6.5 (0.7)	8.9 (0.6)
철	22.0 (0.7)	16.0 (0.8)	15.4 (0.8)	17.6 (1.1)	8.2 (0.6)
비타민 A	37.1 (0.9)	35.3 (1.1)	35.2 (1.1)	36.0 (1.5)	41.1 (1.0)
티아민	27.1 (0.9)	21.9 (1.0)	21.8 (0.8)	23.2 (1.1)	5.4 (0.5)
리보플라빈	49.1 (1.0)	42.6 (1.1)	43.0 (1.2)	45.7 (1.3)	37.2 (1.0)
나이아신	23.8 (0.9)	19.0 (0.8)	19.0 (0.8)	20.4 (1.1)	23.7 (0.9)
비타민 C	43.2 (1.0)	40.1 (1.2)	40.0 (1.1)	43.7 (1.5)	58.6 (1.2)
<b>여자</b>	(n=5,209)	(n=4,469)	(n=4,328)	(n=4,081)	(n=4,046)
에너지	39.6 (0.9)	31.3 (1.0)	32.0 (1.0)	35.5 (1.3)	31.2 (1.0)
단백질	19.1 (0.7)	16.0 (0.8)	17.4 (0.8)	16.6 (0.8)	16.6 (0.7)
지방	40.1 (0.8)	37.1 (1.0)	34.9 (0.9)	33.4 (1.0)	28.9 (0.8)
칼슘	77.5 (0.8)	70.6 (0.9)	69.9 (0.9)	72.3 (1.2)	71.3 (0.9)
인	15.0 (0.7)	11.8 (0.7)	13.8 (0.8)	13.8 (0.8)	17.1 (0.7)
철	48.4 (1.0)	39.0 (1.0)	40.7 (1.0)	40.7 (1.3)	25.3 (0.8)
비타민 A	43.7 (0.9)	41.0 (1.2)	40.5 (1.0)	39.5 (1.3)	45.8 (0.9)
티아민	42.0 (0.9)	35.7 (1.0)	35.8 (1.0)	36.3 (1.1)	10.7 (0.6)
리보플라빈	51.6 (0.9)	44.8 (1.1)	46.3 (1.0)	46.1 (1.2)	40.8 (1.0)
나이아신	39.7 (0.8)	33.8 (1.0)	35.6 (0.9)	33.8 (1.2)	38.8 (1.0)
비타민 C	50.1 (1.1)	48.6 (1.3)	48.4 (1.2)	49.2 (1.1)	59.0 (1.1)

제3부

영  
이  
양  
추

표 2-17. 영양소별 영양섭취기준<sup>1)</sup> 이상 섭취자 분율 추이 : 성별, 만1세이상, 1998-2013

(단위 : %)

구 분	'98	'01	'05	'07	'08
	분율(표준오차)	분율(표준오차)	분율(표준오차)	분율(표준오차)	분율(표준오차)
<b>전체</b>	(n=10,400)	(n=9,968)	(n=8,930)	(n=4,091)	(n=8,631)
에너지	15.8 (0.7)	14.3 (0.6)	19.0 (0.7)	12.5 (0.7)	14.0 (0.5)
지방	- <sup>2)</sup>	- -	22.5 (0.7)	16.6 (0.9)	16.7 (0.6)
칼슘	10.1 (0.5)	9.5 (0.5)	0.2 (0.1)*	0.1 (0.1)**	0.2 (0.1)*
인	57.4 (1.0)	64.2 (0.8)	0.4 (0.1)*	0.2 (0.1)**	0.2 (0.1)*
철	20.1 (0.7)	20.9 (0.7)	1.7 (0.2)	1.8 (0.3)	1.5 (0.2)
비타민 A	20.8 (0.7)	21.7 (0.7)	3.2 (0.2)	2.7 (0.3)	3.4 (0.3)
비타민 C	64.6 (0.9)	58.4 (0.9)	0.0 ( - ) <sup>3)</sup>	0.0 ( - )	0.0 ( - )
나트륨	-	-	(n=7,887) <sup>4)</sup>	(n=3,532)	(n=7,498)
	- -	- -	93.0 (0.3)	87.5 (0.7)	87.9 (0.5)
<b>남자</b>	(n=4,984)	(n=4,760)	(n=4,167)	(n=1,821)	(n=3,692)
에너지	17.2 (0.9)	15.3 (0.8)	20.6 (0.9)	14.7 (1.1)	17.2 (0.8)
지방	- -	- -	24.8 (0.9)	18.6 (1.2)	19.0 (0.9)
칼슘	12.1 (0.7)	11.5 (0.6)	0.3 (0.1)*	0.1 (0.1)**	0.3 (0.1)*
인	67.1 (1.1)	72.6 (0.9)	0.7 (0.1)	0.3 (0.1)*	0.4 (0.1)
철	31.4 (1.0)	28.8 (0.9)	2.4 (0.3)	2.6 (0.5)	2.0 (0.3)
비타민 A	24.1 (0.9)	25.0 (0.8)	3.4 (0.3)	3.0 (0.4)	4.2 (0.4)
비타민 C	65.4 (1.0)	57.1 (1.0)	0.0 ( - )	0.0 ( - )	0.0 ( - )
나트륨	-	-	(n=3,630)	(n=1,516)	(n=3,116)
	- -	- -	96.2 (0.4)	93.6 (0.8)	93.5 (0.6)
<b>여자</b>	(n=5,416)	(n=5,208)	(n=4,763)	(n=2,270)	(n=4,939)
에너지	14.5 (0.7)	13.4 (0.6)	17.4 (0.7)	10.3 (0.8)	10.8 (0.6)
지방	- -	- -	20.3 (0.7)	14.6 (1.1)	14.4 (0.7)
칼슘	8.2 (0.5)	7.7 (0.5)	0.1 (0.1)**	0.1 (0.1)**	0.2 (0.1)**
인	48.2 (1.1)	56.6 (1.0)	0.1 (0.0)	0.0 ( - )	0.1 (0.0)
철	9.4 (0.5)	13.9 (0.7)	1.0 (0.2)	1.0 (0.2)	0.9 (0.2)
비타민 A	17.7 (0.8)	18.7 (0.7)	2.9 (0.3)	2.3 (0.4)	2.6 (0.3)
비타민 C	63.8 (1.1)	59.5 (0.9)	0.0 ( - )	0.0 ( - )	0.0 ( - )
나트륨	-	-	(n=4,257)	(n=2,016)	(n=4,382)
	- -	- -	89.8 (0.5)	81.5 (1.0)	82.4 (0.8)

1) 영양섭취기준

- 제1기(1998) : 한국인 영양권장량 제6차 개정(한국영양학회, 1995)
- 제2기(2001) : 한국인 영양권장량 제7차 개정(한국영양학회, 2000)
- 제3, 4기(2005, 2007-2009) : 한국인 영양섭취기준(한국영양학회, 2005)
- 제5기(2010-2012) : 한국인 영양섭취기준 개정판(한국영양학회, 2010)
- 에너지, 필요추정량(또는 영양권장량)의 125%; 지방, 지방에너지적정비율의 상한선; 나트륨, 목표섭취량; 그 외 영양소, 상한섭취량(또는 영양권장량의 125%)

2) '- : 한국인 영양권장량 제6차 및 제7차 개정에는 지방에 대한 에너지적정비율, 나트륨 영양섭취기준 미비

3) 분율 0.1%미만으로 표준오차 비제시

4) 9세미만에 대해서는 나트륨 목표량이 없으므로 9세이상에 대해 산출

\* : 변동계수(coefficient of variation) 25-50%, \*\* : 변동계수 50%이상

(계속 : 영양소별 영양섭취기준 이상 섭취자 분율 추이 : 성별, 만1세이상, 1998-2013)

구 분	'09	'10	'11	'12	'13
	분율(표준오차)	분율(표준오차)	분율(표준오차)	분율(표준오차)	분율(표준오차)
<b>전체</b>	(n=9,391)	(n=8,019)	(n=7,704)	(n=7,208)	(n=7,242)
에너지	14.4 (0.5)	21.1 (0.6)	20.1 (0.7)	18.7 (0.7)	21.7 (0.7)
지방	18.4 (0.6)	20.7 (0.7)	21.3 (0.7)	22.2 (0.8)	25.4 (0.8)
칼슘	0.1 (0.0)	0.2 (0.1)**	0.2 (0.1)**	0.2 (0.1)*	0.2 (0.1)**
인	0.3 (0.1)*	0.4 (0.1)*	0.5 (0.1)	0.3 (0.1)*	0.5 (0.1)
철	1.5 (0.2)	1.8 (0.2)	2.0 (0.2)	2.1 (0.2)	3.0 (0.3)
비타민 A	3.2 (0.3)	3.3 (0.3)	3.7 (0.3)	3.9 (0.4)	2.8 (0.3)
비타민 C	0.0 ( - )	0.1 (0.1)**	0.0 ( - )	0.1 (0.0)	0.0 ( - )
나트륨	(n=8,291)	(n=7,056)	(n=6,821)	(n=6,480)	(n=6,436)
	86.9 (0.5)	88.8 (0.5)	87.0 (0.5)	86.5 (0.6)	80.6 (0.6)
<b>남자</b>	(n=4,182)	(n=3,550)	(n=3,376)	(n=3,127)	(n=3,196)
에너지	17.8 (0.8)	26.0 (0.9)	26.1 (1.1)	22.6 (1.1)	25.1 (1.0)
지방	21.1 (0.9)	22.7 (1.0)	23.4 (1.0)	23.8 (1.2)	27.6 (1.1)
칼슘	0.2 (0.1)**	0.2 (0.1)*	0.3 (0.1)*	0.1 (0.1)**	0.2 (0.1)*
인	0.6 (0.2)*	0.7 (0.2)*	0.8 (0.2)	0.6 (0.2)*	0.7 (0.2)*
철	2.0 (0.3)	2.2 (0.3)	2.9 (0.4)	2.7 (0.4)	4.4 (0.5)
비타민 A	3.4 (0.3)	4.1 (0.4)	4.4 (0.5)	4.4 (0.5)	3.0 (0.3)
비타민 C	0.1 (0.0)	0.2 (0.1)**	0.0 ( - )	0.1 (0.0)	0.0 ( - )
나트륨	(n=3,595)	(n=3,071)	(n=2,915)	(n=2,710)	(n=2,782)
	93.7 (0.5)	94.7 (0.5)	93.2 (0.6)	93.3 (0.6)	88.8 (0.8)
<b>여자</b>	(n=5,209)	(n=4,469)	(n=4,328)	(n=4,081)	(n=4,046)
에너지	10.9 (0.5)	16.3 (0.8)	14.2 (0.7)	14.9 (0.8)	18.2 (0.7)
지방	15.6 (0.7)	18.7 (0.8)	19.2 (0.9)	20.6 (1.0)	23.1 (0.9)
칼슘	0.0 ( - )	0.1 (0.1)**	0.1 (0.1)**	0.3 (0.1)*	0.1 (0.1)**
인	0.1 (0.1)**	0.1 (0.1)**	0.1 (0.1)**	0.1 (0.0)	0.2 (0.1)*
철	1.0 (0.2)	1.4 (0.2)	1.0 (0.2)	1.6 (0.3)	1.6 (0.2)
비타민 A	3.0 (0.4)	2.5 (0.3)	3.0 (0.3)	3.3 (0.4)	2.6 (0.4)
비타민 C	0.0 ( - )	0.0 ( - )	0.0 ( - )	0.1 (0.0)	0.0 ( - )
나트륨	(n=4,696)	(n=3,985)	(n=3,906)	(n=3,770)	(n=3,654)
	80.0 (0.7)	82.9 (0.8)	81.0 (0.8)	79.8 (0.9)	72.5 (0.8)

제3부

영  
이  
양  
추

표 2-18. 영양소별 영양섭취기준<sup>1)</sup> 이상 섭취자 분율 추이[표준화]<sup>2)</sup> : 성별, 만1세이상, 1998-2013  
(단위 : %)

구 분	'98	'01	'05	'07	'08
	분율(표준오차)	분율(표준오차)	분율(표준오차)	분율(표준오차)	분율(표준오차)
<b>전체</b>	(n=10,400)	(n=9,968)	(n=8,930)	(n=4,091)	(n=8,631)
에너지	15.4 (0.7)	14.2 (0.6)	19.0 (0.7)	12.5 (0.6)	14.1 (0.5)
지방	- <sup>3)</sup>	0.0 ( - )	22.6 (0.6)	16.9 (0.9)	17.2 (0.6)
칼슘	10.0 (0.5)	9.5 (0.5)	0.2 (0.1)*	0.1 (0.1)**	0.2 (0.1)*
인	57.5 (0.9)	64.6 (0.8)	0.4 (0.1)*	0.2 (0.1)**	0.2 (0.1)*
철	20.7 (0.7)	21.2 (0.7)	1.7 (0.2)	1.8 (0.3)	1.5 (0.2)
비타민 A	20.6 (0.7)	21.7 (0.7)	3.2 (0.2)	2.7 (0.3)	3.6 (0.3)
비타민 C	64.8 (0.9)	58.5 (0.8)	0.0 ( - ) <sup>4)</sup>	0.0 ( - )	0.0 ( - )
나트륨	-	-	(n=7,887) <sup>5)</sup>	(n=3,532)	(n=7,498)
	- -	- -	93.0 (0.3)	87.7 (0.7)	88.1 (0.5)
<b>남자</b>	(n=4,984)	(n=4,760)	(n=4,167)	(n=1,821)	(n=3,692)
에너지	16.4 (0.8)	15.1 (0.8)	20.4 (0.8)	14.6 (1.0)	17.2 (0.8)
지방	0.0 ( - )	0.0 ( - )	24.6 (0.9)	18.7 (1.2)	19.2 (0.8)
칼슘	11.9 (0.6)	11.6 (0.6)	0.3 (0.1)*	0.1 (0.1)**	0.3 (0.1)*
인	67.3 (1.0)	73.5 (1.0)	0.7 (0.1)	0.3 (0.1)*	0.4 (0.1)
철	32.4 (1.1)	30.1 (0.9)	2.4 (0.3)	2.6 (0.5)	2.0 (0.3)
비타민 A	23.7 (0.9)	25.1 (0.8)	3.4 (0.3)	3.0 (0.4)	4.4 (0.4)
비타민 C	65.5 (1.0)	57.1 (1.0)	0.0 ( - )	0.0 ( - )	0.0 ( - )
나트륨	-	-	(n=3,630)	(n=1,516)	(n=3,116)
	- -	- -	96.0 (0.4)	93.6 (0.8)	93.4 (0.6)
<b>여자</b>	(n=5,416)	(n=5,208)	(n=4,763)	(n=2,270)	(n=4,939)
에너지	14.3 (0.7)	13.4 (0.6)	17.5 (0.7)	10.4 (0.8)	10.8 (0.6)
지방	0.0 ( - )	0.0 ( - )	20.7 (0.7)	15.2 (1.1)	15.1 (0.7)
칼슘	8.2 (0.5)	7.7 (0.5)	0.1 (0.0)	0.1 (0.1)**	0.2 (0.1)**
인	48.5 (1.1)	56.9 (1.0)	0.1 (0.0)	0.0 ( - )	0.1 (0.0)
철	9.5 (0.6)	13.6 (0.7)	1.0 (0.2)	0.9 (0.2)	0.9 (0.2)
비타민 A	17.6 (0.8)	18.9 (0.7)	2.9 (0.2)	2.4 (0.4)	2.8 (0.3)
비타민 C	64.2 (1.1)	59.8 (0.9)	0.0 ( - )	0.0 ( - )	0.0 ( - )
나트륨	-	-	(n=4,257)	(n=2,016)	(n=4,382)
	- -	- -	89.9 (0.5)	82.0 (1.1)	83.0 (0.7)

1) 영양섭취기준

- 제1기(1998) : 한국인 영양권장량 제6차 개정(한국영양학회, 1995)
- 제2기(2001) : 한국인 영양권장량 제7차 개정(한국영양학회, 2000)
- 제3, 4기(2005, 2007-2009) : 한국인 영양섭취기준(한국영양학회, 2005)
- 제5기(2010-2012) : 한국인 영양섭취기준 개정판(한국영양학회, 2010)
- 에너지, 필요추정량(또는 영양권장량)의 125%; 지방, 지방에너지적정비율의 상한선; 나트륨, 목표섭취량; 그 외 영양소, 상한섭취량(또는 영양권장량의 125%)

2) 2005년 통계인구로 연령표준화

3) '-' : 한국인 영양권장량 제6차 및 제7차 개정에는 지방에 대한 에너지적정비율, 나트륨 영양섭취기준 미비

4) 분율 0.1%미만으로 표준오차 비제시

5) 9세미만에 대해서는 나트륨 목표량이 없으므로 9세이상에 대해 산출

\* : 변동계수(coefficient of variation) 25-50%, \*\* : 변동계수 50%이상



(계속 : 영양소별 영양섭취기준 이상 섭취자 분율 추이(표준화) : 성별, 만1세이상, 1998-2013)

구 분	'09	'10	'11	'12	'13
	분율(표준오차)	분율(표준오차)	분율(표준오차)	분율(표준오차)	분율(표준오차)
<b>전체</b>	(n=9,391)	(n=8,019)	(n=7,704)	(n=7,208)	(n=7,242)
에너지	14.4 (0.5)	21.2 (0.6)	20.4 (0.7)	18.9 (0.8)	22.1 (0.7)
지방	19.1 (0.5)	21.6 (0.7)	22.4 (0.7)	23.5 (0.8)	26.9 (0.8)
칼슘	0.1 (0.0)	0.2 (0.1)**	0.2 (0.1)**	0.2 (0.1)*	0.2 (0.1)**
인	0.3 (0.1)*	0.4 (0.1)	0.5 (0.1)	0.3 (0.1)*	0.5 (0.1)
철	1.4 (0.2)	1.7 (0.2)	1.9 (0.3)	2.0 (0.2)	3.0 (0.3)
비타민 A	3.4 (0.3)	3.5 (0.3)	4.0 (0.3)	4.1 (0.4)	3.0 (0.3)
비타민 C	0.0 ( - )	0.1 (0.1)**	0.0 ( - )	0.1 (0.0)	0.0 ( - )
나트륨	(n=8,291)	(n=7,056)	(n=6,821)	(n=6,480)	(n=6,436)
	87.1 (0.5)	89.1 (0.5)	87.6 (0.5)	87.1 (0.6)	81.2 (0.6)
<b>남자</b>	(n=4,182)	(n=3,550)	(n=3,376)	(n=3,127)	(n=3,196)
에너지	17.8 (0.8)	25.9 (0.9)	26.1 (1.1)	22.7 (1.1)	25.4 (1.0)
지방	21.5 (0.8)	23.2 (1.0)	23.8 (1.0)	24.7 (1.1)	28.5 (1.0)
칼슘	0.1 (0.1)**	0.2 (0.1)*	0.3 (0.1)*	0.1 (0.1)**	0.2 (0.1)*
인	0.6 (0.2)*	0.7 (0.2)*	0.8 (0.2)*	0.6 (0.2)*	0.7 (0.2)*
철	2.0 (0.3)	2.2 (0.3)	2.8 (0.4)	2.6 (0.3)	4.4 (0.5)
비타민 A	3.5 (0.3)	4.3 (0.4)	4.7 (0.5)	4.7 (0.5)	3.2 (0.3)
비타민 C	0.1 (0.0)	0.2 (0.1)*	0.0 ( - )	0.1 (0.1)**	0.0 ( - )
나트륨	(n=3,595)	(n=3,071)	(n=2,915)	(n=2,710)	(n=2,782)
	93.7 (0.5)	94.7 (0.5)	93.2 (0.6)	93.5 (0.6)	88.9 (0.8)
<b>여자</b>	(n=5,209)	(n=4,469)	(n=4,328)	(n=4,081)	(n=4,046)
에너지	10.9 (0.6)	16.3 (0.8)	14.6 (0.7)	15.0 (0.9)	18.8 (0.8)
지방	16.7 (0.7)	20.0 (0.8)	20.9 (0.9)	22.3 (1.0)	25.4 (1.0)
칼슘	0.0 ( - )	0.1 (0.1)**	0.1 (0.0)	0.3 (0.1)*	0.1 (0.1)**
인	0.1 (0.1)**	0.1 (0.1)**	0.2 (0.1)**	0.1 (0.0)	0.3 (0.1)*
철	0.9 (0.2)	1.3 (0.2)	0.9 (0.2)	1.4 (0.3)	1.5 (0.2)
비타민 A	3.2 (0.4)	2.7 (0.3)	3.3 (0.3)	3.4 (0.4)	2.9 (0.4)
비타민 C	0.0 ( - )	0.0 ( - )	0.0 ( - )	0.1 (0.0)	0.0 ( - )
나트륨	(n=4,696)	(n=3,985)	(n=3,906)	(n=3,770)	(n=3,654)
	80.5 (0.7)	83.6 (0.8)	82.1 (0.8)	80.6 (0.9)	73.5 (0.8)

제3부

영  
이  
양  
추

표 2-19. 영양섭취부족자<sup>1)</sup> 분율 추이 : 성별, 만1세이상, 1998-2013

(단위 : %)

구 분	'98		'01		'05		'07		'08	
	n	분율(표준오차)	n	분율(표준오차)	n	분율(표준오차)	n	분율(표준오차)	n	분율(표준오차)
<b>전체</b>										
1세이상	10,400	19.3 (0.8)	9,968	18.4 (0.7)	8,930	11.6 (0.5)	4,091	17.1 (0.8)	8,631	13.8 (0.5)
1세이상(표준화) <sup>2)</sup>	10,400	19.5 (0.8)	9,968	18.5 (0.7)	8,930	11.6 (0.5)	4,091	17.1 (0.8)	8,631	13.7 (0.5)
연령(세)										
1-2	288	20.6 (2.8)	249	15.7 (2.5)	217	8.7 (2.2)*	119	18.1 (3.5)	245	7.6 (1.8)
3-5	524	19.2 (2.5)	500	16.8 (2.0)	403	7.1 (1.3)	190	15.5 (3.1)	400	6.7 (1.6)
6-11	953	14.3 (1.6)	1,113	16.1 (1.3)	889	6.7 (1.1)	473	11.3 (1.8)	954	6.8 (0.9)
12-18	1,134	22.7 (1.8)	1,014	21.5 (1.7)	895	14.5 (1.3)	370	19.9 (2.3)	758	20.0 (1.6)
19-29	1,550	19.6 (1.3)	1,370	20.8 (1.4)	1,045	16.0 (1.3)	331	21.8 (2.5)	763	20.7 (1.8)
30-49	3,327	15.6 (0.9)	3,406	15.5 (0.9)	3,025	10.2 (0.7)	1,205	14.1 (1.1)	2,511	11.2 (0.7)
50-64	1,650	22.9 (1.6)	1,400	17.4 (1.4)	1,452	9.7 (0.9)	692	13.7 (1.5)	1,542	9.3 (0.8)
65+	974	28.7 (2.0)	916	27.8 (1.9)	1,004	15.8 (1.5)	711	27.5 (2.2)	1,458	20.5 (1.4)
거주지역										
동	6,597	17.6 (0.8)	7,873	18.0 (0.8)	7,191	11.4 (0.6)	2,946	17.4 (0.9)	6,536	13.6 (0.6)
읍면	3,803	25.3 (1.8)	2,095	20.0 (1.6)	1,739	12.3 (1.2)	1,145	16.2 (1.6)	2,095	14.6 (1.2)
소득수준 <sup>3)</sup>										
하	2,483	25.1 (1.5)	2,137	23.8 (1.5)	2,346	13.7 (0.9)	976	20.4 (1.6)	2,067	18.2 (1.2)
중하	2,655	19.2 (1.1)	2,269	20.6 (1.2)	2,256	11.8 (0.9)	976	15.8 (1.6)	2,085	13.6 (1.0)
중상	2,582	17.7 (1.0)	2,435	15.6 (1.0)	2,141	9.6 (0.8)	969	18.6 (1.6)	2,115	12.0 (0.8)
상	2,680	16.3 (1.0)	2,550	13.9 (0.8)	2,100	11.0 (0.9)	958	13.2 (1.4)	2,118	10.6 (0.9)
거주지역(표준화)										
동	6,597	18.1 (0.8)	7,873	18.4 (0.8)	7,191	11.5 (0.6)	2,946	17.5 (1.0)	6,536	13.6 (0.6)
읍면	3,803	24.1 (1.9)	2,095	19.1 (1.6)	1,739	12.0 (1.3)	1,145	15.7 (1.5)	2,095	13.8 (1.5)
소득수준(표준화)										
하	2,483	24.9 (1.4)	2,137	23.5 (1.4)	2,346	13.8 (0.9)	976	20.3 (1.6)	2,067	18.1 (1.1)
중하	2,655	19.4 (1.1)	2,269	20.7 (1.2)	2,256	11.7 (0.9)	976	16.0 (1.6)	2,085	13.8 (1.0)
중상	2,582	18.3 (1.0)	2,435	16.0 (1.0)	2,141	9.7 (0.8)	969	19.1 (1.7)	2,115	12.1 (0.9)
상	2,680	16.5 (1.0)	2,550	14.2 (0.8)	2,100	11.1 (0.9)	958	13.1 (1.4)	2,118	10.7 (0.9)

1) 영양섭취부족자 분율 : 에너지 섭취 수준이 필요추정량(또는 영양권장량)<sup>4)</sup>의 75% 미만인면서 칼슘, 철, 비타민 A, 리보플라빈의 섭취량이 평균필요량(또는 영양권장량의 75%) 미만인 분율

2) 2005년 추계인구로 연령표준화

3) 소득수준 : 월가구균등화소득(월가구소득/ $\sqrt{\text{가구원수}}$ )을 성별·연령별(5세단위) 사분위로 분류

4) 필요추정량, 평균필요량

- 제1기(1998) : 한국인 영양권장량 제6차 개정(한국영양학회, 1995)
- 제2기(2001) : 한국인 영양권장량 제7차 개정(한국영양학회, 2000)
- 제3, 4기(2005, 2007-2009) : 한국인 영양섭취기준(한국영양학회, 2005)
- 제5기(2010-2012) : 한국인 영양섭취기준 개정판(한국영양학회, 2010)

\* : 변동계수(coefficient of variation) 25-50%, \*\* : 변동계수 50%이상

(계속 : 영양섭취부족자 분율 추이, 성별, 만1세이상, 1998-2013)

구 분		'09		'10		'11		'12		'13	
		n	분율(표준오차)	n	분율(표준오차)	n	분율(표준오차)	n	분율(표준오차)	n	분율(표준오차)
<b>전체</b>	1세이상	9,391	14.2 (0.5)	8,019	10.0 (0.5)	7,704	10.6 (0.5)	7,208	11.9 (0.7)	7,242	7.4 (0.4)
	1세이상(표준화)	9,391	14.2 (0.5)	8,019	10.1 (0.5)	7,704	10.6 (0.5)	7,208	11.9 (0.7)	7,242	7.7 (0.4)
연령(세)											
	1-2	272	8.2 (1.6)	243	4.9 (1.5)*	235	11.4 (2.9)*	190	9.3 (2.8)*	194	5.9 (1.8)*
	3-5	382	7.4 (1.5)	351	7.0 (1.6)	304	6.0 (1.8)*	282	7.6 (1.7)	313	4.4 (1.3)*
	6-11	881	7.9 (1.4)	779	7.5 (1.2)	647	4.3 (0.9)	559	7.3 (1.5)	640	3.9 (1.1)*
	12-18	882	21.9 (1.6)	702	15.6 (1.6)	634	14.9 (2.0)	611	17.0 (2.1)	654	14.3 (1.6)
	19-29	946	19.2 (1.6)	692	14.8 (1.5)	643	15.4 (1.8)	582	17.1 (1.8)	670	11.8 (1.3)
	30-49	2,670	11.9 (0.7)	2,251	8.1 (0.7)	2,079	9.3 (0.7)	1,837	10.3 (0.9)	2,023	7.4 (0.7)
	50-64	1,736	9.1 (0.9)	1,613	5.7 (0.8)	1,674	5.9 (0.7)	1,562	8.0 (0.9)	1,450	2.6 (0.5)
	65+	1,622	22.6 (1.2)	1,388	14.7 (1.2)	1,488	17.0 (1.3)	1,585	15.6 (1.7)	1,298	7.8 (0.9)
거주지역											
	동	7,137	13.9 (0.6)	6,343	10.2 (0.5)	6,242	11.0 (0.5)	5,807	11.1 (0.7)	5,799	7.7 (0.4)
	읍면	2,254	15.7 (1.0)	1,676	9.5 (1.2)	1,462	9.0 (1.3)	1,401	15.2 (2.1)	1,443	6.3 (0.8)
소득수준											
	하	2,339	19.3 (1.0)	1,952	13.4 (1.1)	1,802	12.9 (1.0)	1,753	16.6 (1.4)	1,760	9.5 (0.8)
	중하	2,302	14.9 (0.9)	1,987	11.1 (1.0)	1,981	10.5 (0.9)	1,785	10.7 (1.0)	1,841	8.0 (0.8)
	중상	2,300	12.3 (0.9)	2,000	7.3 (0.8)	1,953	9.5 (0.8)	1,778	11.3 (1.1)	1,803	6.3 (0.7)
	상	2,348	10.2 (0.7)	1,979	7.6 (0.8)	1,885	9.0 (0.8)	1,766	8.3 (1.0)	1,785	5.9 (0.7)
거주지역(표준화)											
	동	7,137	14.0 (0.6)	6,343	10.2 (0.5)	6,242	11.1 (0.5)	5,807	11.2 (0.7)	5,799	8.0 (0.5)
	읍면	2,254	15.2 (1.0)	1,676	9.1 (1.3)	1,462	8.0 (1.4)	1,401	15.3 (2.1)	1,443	6.1 (0.8)
소득수준(표준화)											
	하	2,339	19.2 (1.0)	1,952	13.4 (1.1)	1,802	12.7 (1.0)	1,753	16.9 (1.4)	1,760	9.6 (0.8)
	중하	2,302	14.8 (0.9)	1,987	11.3 (1.0)	1,981	10.5 (0.9)	1,785	10.4 (1.0)	1,841	8.4 (0.9)
	중상	2,300	12.3 (0.9)	2,000	7.4 (0.8)	1,953	9.5 (0.9)	1,778	11.1 (1.0)	1,803	6.6 (0.7)
	상	2,348	10.2 (0.7)	1,979	7.2 (0.7)	1,885	9.1 (0.8)	1,766	8.5 (1.1)	1,785	6.4 (0.7)

제3부

영  
이  
양  
추

(계속 : 영양섭취부족자 비율 추이, 성별, 만1세이상, 1998-2013)

구 분	'98		'01		'05		'07		'08	
	n	비율(표준오차)	n	비율(표준오차)	n	비율(표준오차)	n	비율(표준오차)	n	비율(표준오차)
<b>남자</b>										
1세이상	4,984	14.9 (0.8)	4,760	14.2 (0.7)	4,167	9.4 (0.6)	1,821	11.3 (0.9)	3,692	10.8 (0.6)
1세이상(표준화)	4,984	15.2 (0.8)	4,760	14.5 (0.8)	4,167	9.5 (0.6)	1,821	11.4 (0.9)	3,692	10.9 (0.7)
연령(세)										
1-2	154	18.9 (3.1)	127	15.2 (3.4)	113	4.9 (2.7)**	72	16.0 (4.0)*	105	8.8 (3.2)*
3-5	263	16.7 (2.7)	269	13.0 (2.2)	211	6.6 (1.9)*	101	16.9 (5.3)*	222	7.2 (2.3)*
6-11	519	11.7 (1.8)	597	13.3 (1.5)	447	6.6 (1.4)	245	12.0 (2.7)	495	5.0 (1.0)
12-18	568	21.1 (2.2)	514	18.9 (2.0)	478	15.2 (1.8)	205	20.9 (3.3)	390	19.8 (2.2)
19-29	707	15.6 (1.6)	615	17.3 (1.8)	451	12.5 (1.7)	133	13.6 (3.1)	282	16.6 (2.4)
30-49	1,642	10.8 (0.9)	1,641	10.6 (0.9)	1,390	7.0 (0.9)	490	5.0 (1.1)	977	7.8 (1.0)
50-64	753	15.8 (1.7)	643	13.8 (1.6)	675	8.7 (1.2)	284	7.1 (1.7)	655	6.7 (1.1)
65+	378	24.7 (2.6)	354	20.9 (2.5)	402	13.8 (2.2)	291	24.2 (2.9)	566	15.2 (1.6)
거주지역										
동	3,194	13.2 (0.9)	3,764	13.7 (0.8)	3,342	9.3 (0.7)	1,297	11.3 (1.1)	2,776	10.4 (0.7)
읍면	1,790	21.4 (1.9)	996	16.4 (1.8)	825	10.0 (1.2)	524	11.1 (1.4)	916	12.3 (1.5)
소득수준										
하	1,211	22.3 (1.6)	1,010	18.9 (1.6)	1,111	12.0 (1.2)	436	12.9 (1.8)	901	15.0 (1.5)
중하	1,249	13.9 (1.3)	1,080	16.3 (1.4)	1,032	10.3 (1.2)	444	9.2 (1.8)	886	11.5 (1.4)
중상	1,261	13.2 (1.2)	1,201	11.8 (1.2)	998	7.4 (1.0)	431	14.3 (2.1)	900	9.0 (1.2)
상	1,263	11.7 (1.1)	1,192	10.7 (1.0)	987	8.1 (1.0)	429	7.7 (1.8)	911	7.6 (1.1)
거주지역(표준화)										
동	3,194	13.5 (0.9)	3,764	14.1 (0.9)	3,342	9.5 (0.7)	1,297	11.6 (1.1)	2,776	10.6 (0.7)
읍면	1,790	20.6 (1.8)	996	15.8 (1.8)	825	9.8 (1.3)	524	10.8 (1.6)	916	12.5 (1.9)
소득수준(표준화)										
하	1,211	22.2 (1.5)	1,010	19.0 (1.6)	1,111	12.2 (1.2)	436	13.3 (1.7)	901	15.1 (1.5)
중하	1,249	13.8 (1.3)	1,080	16.5 (1.4)	1,032	10.2 (1.1)	444	9.3 (1.7)	886	11.9 (1.4)
중상	1,261	13.8 (1.2)	1,201	12.3 (1.2)	998	7.5 (1.0)	431	14.4 (2.2)	900	9.2 (1.2)
상	1,263	12.2 (1.1)	1,192	10.8 (1.0)	987	8.2 (1.1)	429	7.8 (1.6)	911	7.6 (1.1)
<b>여자</b>										
1세이상	5,416	23.4 (0.9)	5,208	22.1 (0.9)	4,763	13.7 (0.7)	2,270	23.0 (1.2)	4,939	16.8 (0.7)
1세이상(표준화)	5,416	23.5 (0.9)	5,208	22.0 (0.8)	4,763	13.7 (0.7)	2,270	22.7 (1.2)	4,939	16.6 (0.6)
연령(세)										
1-2	134	22.5 (4.4)	122	16.2 (3.8)	104	12.9 (3.7)*	47	21.0 (6.1)*	140	6.7 (1.9)*
3-5	261	22.0 (3.0)	231	21.3 (3.1)	192	7.6 (2.0)*	89	14.2 (4.0)*	178	6.1 (2.0)*
6-11	434	17.1 (2.3)	516	19.3 (1.9)	442	6.8 (1.5)	228	10.5 (2.3)	459	8.8 (1.5)
12-18	566	24.3 (2.2)	500	24.1 (2.4)	417	13.6 (1.7)	165	18.7 (3.6)	368	20.3 (2.0)
19-29	843	22.9 (1.7)	755	23.7 (1.9)	594	19.7 (1.9)	198	30.2 (3.8)	481	25.1 (2.1)
30-49	1,685	20.5 (1.2)	1,765	19.9 (1.2)	1,635	13.6 (1.1)	715	23.6 (1.8)	1,534	14.8 (1.1)
50-64	897	29.4 (2.0)	757	20.3 (1.8)	777	10.6 (1.4)	408	20.1 (2.4)	887	11.9 (1.2)
65+	596	31.1 (2.3)	562	32.1 (2.5)	602	17.2 (1.9)	420	29.7 (3.1)	892	24.2 (1.9)
거주지역										
동	3,403	21.9 (1.1)	4,109	21.9 (1.0)	3,849	13.6 (0.8)	1,649	23.3 (1.4)	3,760	16.7 (0.7)
읍면	2,013	28.9 (1.9)	1,099	23.2 (1.8)	914	14.6 (1.5)	621	21.9 (2.4)	1,179	17.0 (1.5)
소득수준										
하	1,272	27.9 (1.8)	1,127	28.0 (1.9)	1,235	15.5 (1.2)	540	28.0 (2.8)	1,166	21.5 (1.7)
중하	1,406	24.0 (1.4)	1,189	24.5 (1.7)	1,224	13.3 (1.4)	532	22.9 (2.1)	1,199	15.8 (1.3)
중상	1,321	22.4 (1.4)	1,234	19.3 (1.3)	1,143	11.7 (1.1)	538	22.9 (2.4)	1,215	15.0 (1.2)
상	1,417	20.5 (1.4)	1,358	16.7 (1.1)	1,113	14.0 (1.4)	529	18.9 (2.0)	1,207	13.6 (1.2)
거주지역(표준화)										
동	3,403	22.3 (1.1)	4,109	22.1 (0.9)	3,849	13.5 (0.8)	1,649	23.1 (1.3)	3,760	16.6 (0.7)
읍면	2,013	27.4 (2.1)	1,099	22.3 (1.8)	914	14.7 (1.6)	621	21.4 (2.5)	1,179	14.9 (1.7)
소득수준(표준화)										
하	1,272	27.7 (1.8)	1,127	27.3 (1.8)	1,235	15.6 (1.2)	540	27.7 (2.8)	1,166	21.3 (1.7)
중하	1,406	24.2 (1.4)	1,189	24.5 (1.6)	1,224	13.2 (1.3)	532	22.9 (2.0)	1,199	15.7 (1.3)
중상	1,321	22.7 (1.4)	1,234	19.4 (1.3)	1,143	11.7 (1.1)	538	23.5 (2.5)	1,215	14.8 (1.2)
상	1,417	20.5 (1.5)	1,358	17.0 (1.1)	1,113	13.8 (1.3)	529	18.8 (1.9)	1,207	13.7 (1.2)

(계속 : 영양섭취부족자 분율 추이, 성별, 만1세이상, 1998-2013)

구 분	'09		'10		'11		'12		'13	
	n	분율(표준오차)	n	분율(표준오차)	n	분율(표준오차)	n	분율(표준오차)	n	분율(표준오차)
<b>남자</b>										
1세이상	4,182	10.1 (0.6)	3,550	6.9 (0.5)	3,376	7.4 (0.6)	3,127	8.4 (0.9)	3,196	4.7 (0.5)
1세이상(표준화)	4,182	10.2 (0.6)	3,550	6.9 (0.5)	3,376	7.4 (0.6)	3,127	8.4 (0.9)	3,196	4.8 (0.5)
연령(세)										
1-2	158	5.7 (2.0)*	115	2.8 (2.0)**	121	8.2 (3.8)*	122	9.8 (3.9)*	99	4.9 (2.9)**
3-5	204	6.3 (1.9)*	172	4.4 (1.8)*	158	5.4 (2.6)*	150	6.6 (2.4)*	159	3.0 (1.3)*
6-11	452	7.1 (1.4)	407	7.8 (1.6)	337	4.7 (1.4)*	294	4.6 (1.7)*	343	2.8 (1.0)*
12-18	454	19.3 (2.1)	381	16.3 (2.3)	335	15.0 (2.7)	332	15.2 (2.4)	330	12.3 (2.2)
19-29	418	14.9 (2.3)	270	9.7 (2.0)	257	9.9 (2.1)	216	9.9 (2.5)*	290	6.7 (1.5)
30-49	1,064	6.2 (0.8)	923	3.6 (0.7)	833	4.7 (0.9)	706	6.7 (1.1)	824	3.3 (0.8)
50-64	759	6.2 (1.1)	673	3.7 (0.8)	708	4.5 (0.9)	634	7.0 (1.4)	594	1.9 (0.7)*
65+	673	17.3 (1.6)	609	10.6 (1.5)	627	12.3 (1.6)	673	9.8 (1.7)	557	6.4 (1.1)
거주지역										
동	3,169	10.0 (0.7)	2,810	7.1 (0.6)	2,737	7.8 (0.6)	2,506	7.7 (0.9)	2,539	4.9 (0.5)
읍면	1,013	10.6 (1.1)	740	6.1 (1.0)	639	5.4 (1.2)	621	11.2 (2.8)*	657	4.0 (0.9)
소득수준										
하	1,051	14.5 (1.3)	874	10.9 (1.5)	763	11.1 (1.4)	759	13.0 (2.0)	775	7.1 (1.2)
중하	1,017	10.9 (1.2)	876	7.3 (1.3)	882	6.4 (1.0)	793	7.4 (1.2)	823	3.9 (0.8)
중상	1,032	9.2 (1.1)	877	4.5 (0.9)	860	5.8 (1.0)	760	6.9 (1.2)	799	3.7 (0.8)
상	1,038	5.2 (0.7)	883	4.1 (0.8)	837	6.3 (1.2)	759	5.6 (1.2)	777	3.8 (0.8)
거주지역(표준화)										
동	3,169	10.1 (0.7)	2,810	7.0 (0.6)	2,737	7.9 (0.6)	2,506	7.7 (0.9)	2,539	5.0 (0.6)
읍면	1,013	10.2 (1.2)	740	5.5 (0.9)	639	4.7 (1.2)*	621	10.7 (2.7)*	657	3.8 (0.9)
소득수준(표준화)										
하	1,051	14.8 (1.3)	874	11.0 (1.5)	763	10.7 (1.3)	759	13.1 (2.0)	775	7.0 (1.2)
중하	1,017	10.8 (1.1)	876	7.4 (1.2)	882	6.5 (1.0)	793	7.3 (1.3)	823	4.2 (0.9)
중상	1,032	9.3 (1.1)	877	4.7 (0.9)	860	5.7 (1.0)	760	6.7 (1.2)	799	3.8 (0.9)
상	1,038	5.2 (0.7)	883	4.0 (0.7)	837	6.5 (1.2)	759	5.8 (1.2)	777	4.1 (0.8)
<b>여자</b>										
1세이상	5,209	18.4 (0.7)	4,469	13.2 (0.7)	4,328	13.9 (0.7)	4,081	15.4 (1.0)	4,046	10.2 (0.6)
1세이상(표준화)	5,209	18.3 (0.7)	4,469	13.2 (0.7)	4,328	13.8 (0.8)	4,081	15.5 (1.0)	4,046	10.8 (0.6)
연령(세)										
1-2	114	10.9 (2.9)*	128	7.2 (2.4)*	114	14.8 (4.6)*	68	8.7 (3.9)*	95	7.0 (2.4)*
3-5	178	8.4 (2.2)*	179	9.7 (2.7)*	146	6.6 (2.7)*	132	8.5 (2.3)*	154	6.0 (2.0)*
6-11	429	8.7 (1.9)	372	7.2 (1.8)*	310	3.9 (1.3)*	265	10.1 (2.6)*	297	5.2 (2.1)*
12-18	428	24.9 (2.6)	321	14.7 (2.2)	299	14.7 (2.5)	279	19.2 (3.3)	324	16.4 (2.3)
19-29	528	23.8 (2.1)	422	20.1 (2.5)	386	21.3 (2.8)	366	24.8 (3.0)	380	17.4 (2.0)
30-49	1,606	17.8 (1.1)	1,328	12.8 (1.2)	1,246	14.0 (1.2)	1,131	14.1 (1.3)	1,199	11.7 (1.0)
50-64	977	11.9 (1.3)	940	7.8 (1.2)	966	7.3 (1.0)	928	8.9 (1.2)	856	3.4 (0.7)
65+	949	26.1 (1.6)	779	17.5 (1.9)	861	20.2 (1.8)	912	19.7 (2.0)	741	8.9 (1.2)
거주지역										
동	3,968	17.9 (0.8)	3,533	13.3 (0.8)	3,505	14.2 (0.8)	3,301	14.5 (1.0)	3,260	10.5 (0.6)
읍면	1,241	20.9 (1.6)	936	12.9 (1.7)	823	12.5 (1.8)	780	19.4 (2.4)	786	8.7 (1.2)
소득수준										
하	1,288	24.3 (1.7)	1,078	16.0 (1.5)	1,039	14.7 (1.4)	994	20.1 (1.9)	985	11.9 (1.2)
중하	1,285	18.9 (1.3)	1,111	14.9 (1.4)	1,099	14.7 (1.4)	992	14.2 (1.5)	1,018	12.2 (1.3)
중상	1,268	15.5 (1.2)	1,123	10.1 (1.2)	1,093	13.1 (1.3)	1,018	15.5 (1.7)	1,004	8.9 (1.1)
상	1,310	15.2 (1.2)	1,096	11.2 (1.2)	1,048	11.7 (1.3)	1,007	11.0 (1.4)	1,008	7.9 (1.1)
거주지역(표준화)										
동	3,968	17.8 (0.8)	3,533	13.2 (0.8)	3,505	14.3 (0.8)	3,301	14.5 (1.0)	3,260	11.1 (0.7)
읍면	1,241	20.9 (1.9)	936	13.2 (2.2)	823	11.4 (2.1)	780	21.4 (3.3)	786	8.9 (1.2)
소득수준(표준화)										
하	1,288	23.8 (1.7)	1,078	16.0 (1.5)	1,039	14.5 (1.4)	994	20.5 (2.1)	985	12.3 (1.3)
중하	1,285	19.1 (1.4)	1,111	15.2 (1.5)	1,099	14.6 (1.4)	992	13.8 (1.6)	1,018	12.9 (1.4)
중상	1,268	15.1 (1.2)	1,123	10.0 (1.2)	1,093	13.1 (1.4)	1,018	15.1 (1.6)	1,004	9.5 (1.1)
상	1,310	15.1 (1.2)	1,096	10.4 (1.1)	1,048	11.7 (1.4)	1,007	11.5 (1.6)	1,008	8.8 (1.2)

표 2-20. 에너지/지방과잉섭취자<sup>1)</sup> 분율 추이 : 성별, 만1세이상, 2005-2013

(단위 : %)

구 분	'98		'01		'05		'07		'08	
	n	분율(표준오차)	n	분율(표준오차)	n	분율(표준오차)	n	분율(표준오차)	n	분율(표준오차)
전체										
1세이상	-	-- <sup>4)</sup>	-	--	8,930	7.0 (0.4)	4,091	3.6 (0.4)	8,631	4.6 (0.3)
1세이상(표준화) <sup>2)</sup>	-	--	-	--	8,930	7.0 (0.4)	4,091	3.7 (0.4)	8,631	4.7 (0.3)
연령(세)										
1-2	-	--	-	--	217	6.1 (1.5)	119	2.4 (1.7)**	245	1.1 (0.7)**
3-5	-	--	-	--	403	5.0 (1.2)	190	0.9 (0.6)**	400	2.5 (1.0)*
6-11	-	--	-	--	889	9.3 (1.2)	473	1.6 (0.6)*	954	2.4 (0.7)*
12-18	-	--	-	--	895	7.1 (0.9)	370	2.1 (0.7)*	758	2.7 (0.6)
19-29	-	--	-	--	1,045	9.2 (1.0)	331	6.4 (1.4)	763	7.8 (1.2)
30-49	-	--	-	--	3,025	8.1 (0.6)	1,205	5.1 (0.8)	2,511	6.0 (0.6)
50-64	-	--	-	--	1,452	4.5 (0.6)	692	1.7 (0.5)*	1,542	3.5 (0.6)
65+	-	--	-	--	1,004	1.8 (0.5)*	711	1.1 (0.5)*	1,458	1.4 (0.5)*
거주지역										
동	-	--	-	--	7,191	7.4 (0.4)	2,946	3.6 (0.4)	6,536	4.9 (0.4)
읍면	-	--	-	--	1,739	5.1 (0.8)	1,145	3.7 (0.9)	2,095	3.2 (0.7)
소득수준 <sup>3)</sup>										
하	-	--	-	--	2,346	7.0 (0.8)	976	3.9 (0.8)	2,067	3.9 (0.7)
중하	-	--	-	--	2,256	7.0 (0.7)	976	3.6 (0.8)	2,085	4.3 (0.6)
중상	-	--	-	--	2,141	6.2 (0.6)	969	4.0 (0.9)	2,115	4.2 (0.6)
상	-	--	-	--	2,100	7.8 (0.7)	958	3.1 (0.8)*	2,118	5.8 (0.6)
거주지역(표준화)										
동	-	--	-	--	7,191	7.3 (0.4)	2,946	3.6 (0.4)	6,536	4.8 (0.4)
읍면	-	--	-	--	1,739	5.8 (1.0)	1,145	3.9 (0.9)	2,095	4.0 (0.8)
소득수준(표준화)										
하	-	--	-	--	2,346	7.0 (0.7)	976	3.9 (0.8)	2,067	3.9 (0.7)
중하	-	--	-	--	2,256	7.0 (0.7)	976	3.8 (0.8)	2,085	4.4 (0.6)
중상	-	--	-	--	2,141	6.3 (0.6)	969	4.0 (0.9)	2,115	4.2 (0.6)
상	-	--	-	--	2,100	7.9 (0.6)	958	3.2 (0.8)*	2,118	5.9 (0.7)

1) 에너지/지방과잉섭취자 분율 : 에너지 섭취량이 필요추정량(또는 영양권장량)<sup>5)</sup>의 125% 이상이면서 지방 섭취량이 에너지적정비율을 초과한 분율

2) 2005년 추계인구로 연령표준화

3) 소득수준 : 월가구균등화소득(월가구소득/ $\sqrt{\text{가구원수}}$ )을 성별·연령별(5세단위) 사분위로 분류

4) '-': 한국인 영양권장량 제6차 및 제7차 개정에는 지방에 대한 에너지적정비율 기준 미비

5) 필요추정량, 지방적정에너지섭취비율

- 제1기(1998) : 한국인 영양권장량 제6차 개정(한국영양학회, 1995)
- 제2기(2001) : 한국인 영양권장량 제7차 개정(한국영양학회, 2000)
- 제3, 4기(2005, 2007-2009) : 한국인 영양섭취기준(한국영양학회, 2005)
- 제5기(2010-2012) : 한국인 영양섭취기준 개정판(한국영양학회, 2010)

\* : 변동계수(coefficient of variation) 25-50%, \*\* : 변동계수 50%이상

(계속 : 에너지/지방과잉섭취자 분율 추이, 성별, 만1세이상, 2005-2013)

구 분	'09		'10		'11		'12		'13	
	n	분율(표준오차)	n	분율(표준오차)	n	분율(표준오차)	n	분율(표준오차)	n	분율(표준오차)
<b>전체</b>										
1세이상	9,391	4.8 (0.3)	8,019	7.5 (0.4)	7,704	7.1 (0.5)	7,208	7.3 (0.5)	7,242	9.3 (0.5)
1세이상(표준화)	9,391	4.9 (0.3)	8,019	7.7 (0.4)	7,704	7.3 (0.5)	7,208	7.7 (0.5)	7,242	9.7 (0.5)
연령(세)										
1-2	272	0.6 (0.4)**	243	1.8 (1.1)**	235	3.0 (1.3)*	190	0.7 (0.5)**	194	5.0 (1.6)*
3-5	382	1.2 (0.6)**	351	3.7 (1.3)*	304	5.0 (1.6)*	282	2.9 (1.1)*	313	8.1 (2.4)*
6-11	881	4.1 (0.8)	779	4.1 (0.9)	647	5.6 (1.2)	559	8.4 (1.4)	640	10.2 (1.4)
12-18	882	2.1 (0.6)*	702	9.4 (1.6)	634	6.0 (1.1)	611	7.4 (1.3)	654	6.7 (1.1)
19-29	946	8.9 (1.2)	692	11.3 (1.6)	643	8.4 (1.5)	582	12.5 (1.9)	670	14.2 (1.5)
30-49	2,670	6.1 (0.5)	2,251	9.5 (0.8)	2,079	10.3 (0.9)	1,837	9.0 (0.9)	2,023	11.6 (1.0)
50-64	1,736	3.6 (0.6)	1,613	5.8 (0.8)	1,674	5.4 (0.6)	1,562	4.9 (0.7)	1,450	7.7 (0.9)
65+	1,622	1.3 (0.3)	1,388	1.4 (0.3)	1,488	1.6 (0.4)*	1,585	1.9 (0.4)	1,298	2.4 (0.5)
거주지역										
동	7,137	5.0 (0.4)	6,343	7.9 (0.5)	6,242	7.1 (0.5)	5,807	7.5 (0.5)	5,799	9.4 (0.5)
읍면	2,254	3.7 (0.5)	1,676	6.1 (0.8)	1,462	7.1 (1.4)	1,401	6.8 (1.1)	1,443	8.9 (1.2)
소득수준										
하	2,339	3.9 (0.6)	1,952	5.6 (0.8)	1,802	6.2 (1.0)	1,753	6.8 (0.9)	1,760	8.0 (0.9)
중하	2,302	4.2 (0.6)	1,987	8.4 (0.9)	1,981	8.2 (1.0)	1,785	8.0 (0.9)	1,841	8.9 (0.9)
중상	2,300	5.4 (0.6)	2,000	8.1 (1.1)	1,953	5.9 (0.7)	1,778	8.1 (1.1)	1,803	8.7 (0.9)
상	2,348	5.6 (0.6)	1,979	8.2 (0.8)	1,885	7.6 (0.8)	1,766	6.6 (0.9)	1,785	11.6 (1.1)
거주지역(표준화)										
동	7,137	5.0 (0.4)	6,343	7.8 (0.5)	6,242	7.1 (0.5)	5,807	7.6 (0.5)	5,799	9.6 (0.6)
읍면	2,254	4.0 (0.5)	1,676	8.0 (1.0)	1,462	8.4 (1.4)	1,401	8.4 (1.5)	1,443	10.9 (1.5)
소득수준(표준화)										
하	2,339	3.9 (0.6)	1,952	5.7 (0.8)	1,802	6.6 (1.0)	1,753	7.0 (1.0)	1,760	8.6 (0.9)
중하	2,302	4.4 (0.6)	1,987	8.4 (0.9)	1,981	8.5 (1.0)	1,785	8.7 (1.1)	1,841	9.1 (0.9)
중상	2,300	5.6 (0.6)	2,000	8.4 (1.1)	1,953	6.0 (0.7)	1,778	8.5 (1.1)	1,803	9.3 (1.0)
상	2,348	5.8 (0.7)	1,979	8.5 (0.9)	1,885	7.8 (0.8)	1,766	6.8 (1.0)	1,785	12.1 (1.2)

제3부

영  
이  
양  
추

(계속 : 에너지/지방과잉섭취자 분율 추이, 성별, 만1세이상, 2005-2013)

구 분	'98		'01		'05		'07		'08	
	n	분율(표준오차)	n	분율(표준오차)	n	분율(표준오차)	n	분율(표준오차)	n	분율(표준오차)
<b>남자</b>										
1세이상	-	--	-	--	4,167	8.1 (0.6)	1,821	5.0 (0.7)	3,692	6.4 (0.6)
1세이상(표준화)	-	--	-	--	4,167	8.0 (0.5)	1,821	5.1 (0.7)	3,692	6.4 (0.6)
연령(세)										
1-2	-	--	-	--	113	5.1 (2.0)*	72	1.9 (1.8)**	105	2.0 (1.6)**
3-5	-	--	-	--	211	6.7 (1.9)*	101	0.9 (0.9)**	222	2.9 (1.1)*
6-11	-	--	-	--	447	8.9 (1.6)	245	1.9 (0.8)*	495	3.1 (0.9)*
12-18	-	--	-	--	478	6.6 (1.2)	205	1.0 (0.6)**	390	2.3 (0.9)*
19-29	-	--	-	--	451	10.1 (1.5)	133	8.4 (2.3)*	282	11.5 (2.2)
30-49	-	--	-	--	1,390	9.8 (1.0)	490	7.9 (1.5)	977	8.3 (0.9)
50-64	-	--	-	--	675	5.5 (0.9)	284	2.9 (1.0)*	655	4.9 (1.1)
65+	-	--	-	--	402	2.5 (0.8)*	291	1.0 (0.5)*	566	1.9 (1.0)**
거주지역										
동	-	--	-	--	3,342	8.5 (0.6)	1,297	4.7 (0.7)	2,776	6.8 (0.6)
읍면	-	--	-	--	825	5.9 (1.3)	524	6.0 (1.8)*	916	4.4 (1.2)*
소득수준										
하	-	--	-	--	1,111	8.9 (1.2)	436	6.2 (1.6)*	901	6.0 (1.4)
중하	-	--	-	--	1,032	8.3 (1.0)	444	4.2 (1.3)*	886	6.0 (1.1)
중상	-	--	-	--	998	7.3 (0.9)	431	6.2 (1.6)*	900	6.8 (1.2)
상	-	--	-	--	987	7.6 (0.9)	429	4.3 (1.2)*	911	7.0 (1.0)
거주지역(표준화)										
동	-	--	-	--	3,342	8.3 (0.6)	1,297	4.7 (0.7)	2,776	6.7 (0.6)
읍면	-	--	-	--	825	6.3 (1.5)	524	5.9 (1.5)*	916	5.1 (1.3)*
소득수준(표준화)										
하	-	--	-	--	1,111	8.6 (1.1)	436	6.1 (1.4)	901	5.9 (1.3)
중하	-	--	-	--	1,032	8.3 (1.0)	444	4.4 (1.4)*	886	6.1 (1.1)
중상	-	--	-	--	998	7.4 (0.9)	431	6.2 (1.5)	900	6.7 (1.2)
상	-	--	-	--	987	7.4 (0.8)	429	4.3 (1.2)*	911	7.0 (1.1)
<b>여자</b>										
1세이상	-	--	-	--	4,763	6.0 (0.4)	2,270	2.2 (0.4)	4,939	2.8 (0.3)
1세이상(표준화)	-	--	-	--	4,763	6.1 (0.4)	2,270	2.3 (0.4)	4,939	2.8 (0.3)
연령(세)										
1-2	-	--	-	--	104	7.2 (3.3)*	47	3.0 (3.0)**	140	0.4 (0.4)**
3-5	-	--	-	--	192	3.1 (1.2)*	89	0.9 (0.9)**	178	2.0 (1.2)**
6-11	-	--	-	--	442	9.8 (1.5)	228	1.3 (0.9)**	459	1.7 (0.6)*
12-18	-	--	-	--	417	7.8 (1.5)	165	3.4 (1.5)*	368	3.2 (0.9)*
19-29	-	--	-	--	594	8.2 (1.4)	198	4.4 (1.5)*	481	3.7 (1.0)*
30-49	-	--	-	--	1,635	6.3 (0.7)	715	2.3 (0.7)*	1,534	3.5 (0.5)
50-64	-	--	-	--	777	3.6 (0.7)	408	0.5 (0.3)**	887	2.1 (0.6)*
65+	-	--	-	--	602	1.3 (0.5)*	420	1.2 (0.7)**	892	1.1 (0.4)*
거주지역										
동	-	--	-	--	3,849	6.3 (0.4)	1,649	2.4 (0.5)	3,760	2.9 (0.4)
읍면	-	--	-	--	914	4.2 (0.6)	621	1.2 (0.4)*	1,179	1.9 (0.6)*
소득수준										
하	-	--	-	--	1,235	5.1 (0.7)	540	1.6 (0.6)*	1,166	1.7 (0.4)
중하	-	--	-	--	1,224	5.7 (0.9)	532	3.0 (1.0)*	1,199	2.5 (0.5)
중상	-	--	-	--	1,143	5.2 (0.7)	538	1.9 (0.8)*	1,215	1.8 (0.5)*
상	-	--	-	--	1,113	8.1 (0.9)	529	1.9 (0.7)*	1,207	4.5 (0.7)
거주지역(표준화)										
동	-	--	-	--	3,849	6.3 (0.4)	1,649	2.5 (0.5)	3,760	2.9 (0.4)
읍면	-	--	-	--	914	5.2 (0.8)	621	1.4 (0.5)*	1,179	2.4 (0.8)*
소득수준(표준화)										
하	-	--	-	--	1,235	5.1 (0.7)	540	1.6 (0.6)*	1,166	1.7 (0.4)
중하	-	--	-	--	1,224	5.8 (0.9)	532	3.1 (1.0)*	1,199	2.6 (0.5)
중상	-	--	-	--	1,143	5.3 (0.7)	538	2.0 (0.8)*	1,215	1.8 (0.5)*
상	-	--	-	--	1,113	8.3 (0.9)	529	2.0 (0.7)*	1,207	4.7 (0.7)



(계속 : 에너지/지방과잉섭취자 분율 추이, 성별, 만1세이상, 2005-2013)

구 분	'09		'10		'11		'12		'13	
	n	분율(표준오차)	n	분율(표준오차)	n	분율(표준오차)	n	분율(표준오차)	n	분율(표준오차)
<b>남자</b>										
1세이상	4,182	6.9 (0.5)	3,550	10.3 (0.7)	3,376	9.8 (0.8)	3,127	9.8 (0.8)	3,196	11.6 (0.7)
1세이상(표준화)	4,182	7.0 (0.5)	3,550	10.3 (0.7)	3,376	9.9 (0.8)	3,127	10.1 (0.8)	3,196	11.8 (0.7)
연령(세)										
1-2	158	0.8 (0.8)**	115	1.8 (1.7)**	121	2.8 (1.8)**	122	0.7 (0.7)**	99	2.0 (1.4)**
3-5	204	1.6 (1.0)**	172	3.8 (2.1)**	158	5.4 (2.6)*	150	3.4 (1.6)*	159	7.2 (2.1)*
6-11	452	4.9 (1.0)	407	3.6 (1.0)*	337	5.4 (1.5)*	294	11.1 (2.1)	343	10.7 (2.0)
12-18	454	2.2 (0.7)*	381	10.2 (2.1)	335	7.3 (1.7)	332	7.4 (1.7)	330	7.1 (1.6)
19-29	418	12.0 (2.0)	270	16.4 (2.7)	257	10.8 (2.2)	216	16.7 (3.0)	290	15.4 (2.4)
30-49	1,064	9.0 (0.9)	923	13.0 (1.3)	833	14.5 (1.5)	706	12.3 (1.5)	824	15.4 (1.4)
50-64	759	5.8 (1.0)	673	8.2 (1.3)	708	8.0 (1.1)	634	6.5 (1.1)	594	10.4 (1.4)
65+	673	1.9 (0.6)*	609	2.5 (0.6)	627	3.2 (0.8)	673	2.5 (0.7)*	557	3.3 (0.8)
거주지역										
동	3,169	7.3 (0.6)	2,810	10.6 (0.8)	2,737	9.7 (0.8)	2,506	10.2 (0.8)	2,539	11.9 (0.9)
읍면	1,013	5.2 (0.8)	740	9.2 (1.4)	639	10.0 (2.0)	621	8.3 (1.8)	657	10.6 (1.4)
소득수준										
하	1,051	6.1 (1.1)	874	7.9 (1.3)	763	8.1 (1.6)	759	9.7 (1.6)	775	10.4 (1.4)
중하	1,017	6.5 (1.0)	876	11.0 (1.4)	882	12.2 (1.6)	793	10.4 (1.6)	823	11.0 (1.4)
중상	1,032	7.1 (1.0)	877	11.1 (1.7)	860	8.5 (1.3)	760	11.1 (1.7)	799	11.0 (1.4)
상	1,038	8.1 (1.1)	883	11.2 (1.5)	837	9.5 (1.4)	759	8.1 (1.4)	777	14.4 (1.5)
거주지역(표준화)										
동	3,169	7.1 (0.6)	2,810	10.3 (0.8)	2,737	9.7 (0.8)	2,506	10.2 (0.8)	2,539	11.8 (0.9)
읍면	1,013	5.3 (0.9)	740	11.5 (1.7)	639	10.6 (2.1)	621	9.8 (2.1)	657	11.5 (1.5)
소득수준(표준화)										
하	1,051	6.0 (1.1)	874	8.1 (1.3)	763	8.5 (1.6)	759	9.9 (1.6)	775	10.7 (1.4)
중하	1,017	6.5 (1.0)	876	10.9 (1.4)	882	12.5 (1.6)	793	10.9 (1.7)	823	10.8 (1.4)
중상	1,032	7.4 (1.1)	877	11.0 (1.7)	860	8.3 (1.3)	760	11.3 (1.8)	799	11.3 (1.5)
상	1,038	8.2 (1.1)	883	11.4 (1.6)	837	9.4 (1.3)	759	8.3 (1.5)	777	14.6 (1.5)
<b>여자</b>										
1세이상	5,209	2.6 (0.2)	4,469	4.8 (0.4)	4,328	4.3 (0.5)	4,081	4.9 (0.5)	4,046	7.0 (0.5)
1세이상(표준화)	5,209	2.8 (0.3)	4,469	5.0 (0.4)	4,328	4.7 (0.5)	4,081	5.2 (0.5)	4,046	7.7 (0.6)
연령(세)										
1-2	114	0.3 (0.3)**	128	1.9 (1.4)**	114	3.2 (1.8)**	68	0.6 (0.6)**	95	8.0 (3.0)*
3-5	178	0.8 (0.8)**	179	3.6 (1.7)*	146	4.6 (2.0)*	132	2.5 (1.3)**	154	9.0 (4.5)*
6-11	429	3.3 (1.0)*	372	4.7 (1.3)*	310	5.8 (1.7)*	265	5.6 (2.1)*	297	9.6 (1.9)
12-18	428	2.1 (0.8)*	321	8.4 (2.1)*	299	4.4 (1.1)	279	7.4 (2.1)*	324	6.3 (1.5)
19-29	528	5.5 (1.0)	422	6.1 (1.1)	386	5.9 (1.6)*	366	8.0 (1.6)	380	12.9 (1.9)
30-49	1,606	2.9 (0.4)	1,328	5.9 (0.9)	1,246	5.9 (0.8)	1,131	5.5 (0.7)	1,199	7.6 (0.9)
50-64	977	1.4 (0.5)*	940	3.4 (0.8)	966	2.9 (0.6)	928	3.4 (0.9)*	856	5.0 (0.9)
65+	949	0.8 (0.3)*	779	0.6 (0.3)**	861	0.5 (0.2)*	912	1.5 (0.4)*	741	1.7 (0.5)*
거주지역										
동	3,968	2.7 (0.3)	3,533	5.2 (0.5)	3,505	4.4 (0.5)	3,301	4.8 (0.5)	3,260	7.0 (0.5)
읍면	1,241	2.1 (0.4)	936	3.1 (0.7)	823	4.3 (1.3)*	780	5.2 (1.2)	786	7.1 (1.5)
소득수준										
하	1,288	1.7 (0.4)	1,078	3.2 (0.7)	1,039	4.4 (0.9)	994	4.0 (0.7)	985	5.6 (0.9)
중하	1,285	2.0 (0.5)	1,111	5.7 (1.0)	1,099	4.1 (0.9)	992	5.4 (1.0)	1,018	6.7 (0.9)
중상	1,268	3.6 (0.6)	1,123	5.1 (0.8)	1,093	3.3 (0.7)	1,018	5.2 (1.2)	1,004	6.5 (1.1)
상	1,310	3.2 (0.6)	1,096	5.1 (0.8)	1,048	5.7 (1.0)	1,007	5.0 (1.0)	1,008	9.0 (1.2)
거주지역(표준화)										
동	3,968	2.8 (0.3)	3,533	5.3 (0.5)	3,505	4.5 (0.5)	3,301	5.0 (0.5)	3,260	7.4 (0.6)
읍면	1,241	2.5 (0.5)	936	4.3 (1.1)*	823	6.0 (1.8)*	780	6.2 (1.4)	786	10.2 (2.0)
소득수준(표준화)										
하	1,288	1.7 (0.4)	1,078	3.3 (0.7)	1,039	4.9 (1.1)	994	4.0 (0.7)	985	6.4 (0.9)
중하	1,285	2.3 (0.5)	1,111	5.9 (1.0)	1,099	4.4 (1.0)	992	6.1 (1.0)	1,018	7.3 (1.0)
중상	1,268	3.7 (0.6)	1,123	5.8 (0.9)	1,093	3.4 (0.7)	1,018	5.8 (1.3)	1,004	7.1 (1.2)
상	1,310	3.4 (0.6)	1,096	5.5 (0.9)	1,048	6.1 (1.0)	1,007	5.3 (1.0)	1,008	9.7 (1.4)

제3부

영  
이  
양  
추

표 2-21. 건강 식생활 실천율<sup>1)</sup> 분율 추이 : 성별, 만6세이상, 2005-2013

(단위 : %)

구 분	'98		'01		'05		'07		'08	
	n	분율(표준오차)	n	분율(표준오차)	n	분율(표준오차)	n	분율(표준오차)	n	분율(표준오차)
<b>전체</b>										
6세이상	-	-- <sup>4)</sup>	-	--	8,233	27.8 (0.7)	3,719	33.5 (1.1)	7,894	30.2 (0.7)
6세이상(표준화) <sup>2)</sup>	-	--	-	--	8,233	27.8 (0.7)	3,719	33.8 (1.1)	7,894	30.6 (0.7)
연령(세)										
6-11	-	--	-	--	828	24.0 (1.6)	418	33.4 (3.1)	870	29.4 (2.0)
12-18	-	--	-	--	894	31.0 (1.8)	368	38.3 (3.2)	755	33.5 (1.8)
19-29	-	--	-	--	1,042	27.0 (1.6)	330	36.4 (2.9)	762	32.8 (2.0)
30-49	-	--	-	--	3,021	34.2 (1.1)	1,201	40.3 (1.7)	2,510	35.9 (1.0)
50-64	-	--	-	--	1,448	23.0 (1.3)	691	25.6 (1.7)	1,541	25.7 (1.5)
65+	-	--	-	--	1,000	12.5 (1.3)	711	12.8 (1.6)	1,456	11.9 (1.0)
거주지역										
동	-	--	-	--	6,603	29.0 (0.8)	2,686	34.0 (1.2)	5,895	31.3 (0.7)
읍면	-	--	-	--	1,630	22.4 (1.5)	1,033	31.5 (2.5)	1,999	25.3 (2.1)
소득수준 <sup>3)</sup>										
하	-	--	-	--	2,147	24.6 (1.1)	889	29.8 (2.3)	1,884	25.8 (1.2)
중하	-	--	-	--	2,096	26.5 (1.3)	881	33.9 (2.2)	1,889	30.5 (1.3)
중상	-	--	-	--	1,965	29.8 (1.3)	876	36.7 (2.0)	1,929	29.6 (1.5)
상	-	--	-	--	1,942	31.1 (1.4)	874	35.1 (2.3)	1,953	34.6 (1.4)
거주지역(표준화)										
동	-	--	-	--	6,603	28.5 (0.7)	2,686	34.0 (1.2)	5,895	31.0 (0.7)
읍면	-	--	-	--	1,630	25.5 (1.6)	1,033	33.7 (2.1)	1,999	29.0 (2.0)
소득수준(표준화)										
하	-	--	-	--	2,147	24.4 (1.1)	889	30.0 (2.3)	1,884	26.0 (1.2)
중하	-	--	-	--	2,096	26.7 (1.3)	881	34.1 (2.1)	1,889	30.9 (1.3)
중상	-	--	-	--	1,965	29.6 (1.2)	876	36.9 (1.9)	1,929	29.9 (1.5)
상	-	--	-	--	1,942	31.0 (1.4)	874	35.5 (2.1)	1,953	35.1 (1.5)

1) 건강 식생활 실천율 : 지방, 나트륨, 과일/채소, 영양표시 4개 지표 중 2개 이상을 만족하는 인구 분율(국민건강증진종합계획 2020 목표)

- 지방 : 적정수준(6-19세 15-30%, 20세이상 15-20%)으로 섭취

- 나트륨 : 1일 2,000mg 이하로 섭취

- 과일과 채소 : 1일 500g 이상 섭취

- 영양표시 : 식품선택에 영양표시를 활용

2) 2005년 추계인구로 연령표준화

3) 소득수준 : 월가구균등화소득(월가구소득/ $\sqrt{\text{가구원수}}$ )을 성별·연령별(5세단위) 사분위로 분류

4) '-' : 영양표시 조사결과 부재

(계속 : 건강 식생활 실천율 분율 추이 : 성별, 만6세이상, 2005-2013)

구 분	'09		'10		'11		'12		'13	
	n	분율(표준오차)	n	분율(표준오차)	n	분율(표준오차)	n	분율(표준오차)	n	분율(표준오차)
<b>전체</b>										
6세이상	8,621	31.6 (0.7)	7,334	33.0 (0.7)	7,091	32.2 (0.7)	6,682	32.9 (0.9)	6,582	35.6 (0.8)
6세이상(표준화)	8,621	32.2 (0.7)	7,334	33.9 (0.7)	7,091	33.2 (0.7)	6,682	33.7 (0.9)	6,582	36.7 (0.8)
연령(세)										
6-11	773	35.7 (2.0)	704	31.4 (2.2)	579	33.9 (2.4)	506	32.1 (2.9)	567	40.6 (2.6)
12-18	882	35.9 (2.1)	701	37.7 (2.2)	633	38.7 (2.2)	611	35.6 (2.6)	642	41.3 (2.0)
19-29	943	34.5 (1.8)	692	37.1 (1.8)	642	36.7 (2.3)	581	35.7 (2.4)	662	37.0 (1.8)
30-49	2,668	37.3 (1.1)	2,242	40.7 (1.0)	2,077	36.6 (1.2)	1,837	38.7 (1.3)	2,001	39.8 (1.4)
50-64	1,734	24.8 (1.3)	1,608	25.6 (1.4)	1,673	28.0 (1.3)	1,562	30.2 (1.4)	1,428	33.2 (1.4)
65+	1,621	13.9 (1.2)	1,387	12.5 (1.1)	1,487	14.1 (1.1)	1,585	15.7 (1.3)	1,282	20.3 (1.2)
거주지역										
동	6,505	32.8 (0.8)	5,771	35.0 (0.9)	5,694	33.9 (0.8)	5,351	34.0 (1.0)	5,273	37.1 (0.8)
읍면	2,116	26.1 (1.7)	1,563	25.7 (1.5)	1,397	25.0 (1.5)	1,331	28.0 (1.8)	1,309	29.3 (1.9)
소득수준										
하	2,151	30.7 (1.3)	1,786	30.5 (1.5)	1,655	28.4 (1.3)	1,631	27.9 (1.6)	1,605	31.2 (1.4)
중하	2,113	29.4 (1.2)	1,811	33.4 (1.4)	1,824	30.3 (1.5)	1,652	31.0 (1.5)	1,673	35.0 (1.7)
중상	2,100	30.4 (1.2)	1,824	33.1 (1.5)	1,803	32.4 (1.4)	1,651	33.7 (1.5)	1,639	36.2 (1.4)
상	2,163	36.0 (1.6)	1,819	35.7 (1.5)	1,732	38.6 (1.6)	1,638	39.8 (1.9)	1,616	40.1 (1.5)
거주지역(표준화)										
동	6,505	32.7 (0.8)	5,771	35.0 (0.9)	5,694	34.2 (0.8)	5,351	34.1 (1.0)	5,273	37.8 (0.8)
읍면	2,116	30.9 (1.8)	1,563	29.6 (1.4)	1,397	27.8 (1.8)	1,331	32.4 (2.0)	1,309	31.7 (1.8)
소득수준(표준화)										
하	2,151	31.0 (1.3)	1,786	31.2 (1.4)	1,655	29.4 (1.3)	1,631	28.4 (1.7)	1,605	32.4 (1.3)
중하	2,113	30.1 (1.2)	1,811	34.3 (1.4)	1,824	31.2 (1.6)	1,652	31.6 (1.6)	1,673	36.2 (1.7)
중상	2,100	30.8 (1.2)	1,824	34.4 (1.5)	1,803	33.4 (1.5)	1,651	34.9 (1.5)	1,639	36.6 (1.4)
상	2,163	36.8 (1.7)	1,819	36.1 (1.6)	1,732	39.6 (1.6)	1,638	41.1 (2.0)	1,616	41.3 (1.5)

제3부

영  
이  
양  
추

(계속 : 건강 식생활 실천율 분율 추이 : 성별, 만6세이상, 2005-2013)

구 분	'98		'01		'05		'07		'08	
	n	분율(표준오차)	n	분율(표준오차)	n	분율(표준오차)	n	분율(표준오차)	n	분율(표준오차)
<b>남자</b>										
6세이상	-	--	-	--	3,807	24.7 (0.8)	1,617	30.0 (1.3)	3,321	26.3 (0.9)
6세이상(표준화)	-	--	-	--	3,807	24.4 (0.8)	1,617	29.9 (1.3)	3,321	26.2 (0.9)
연령(세)										
6-11	-	--	-	--	419	20.2 (2.1)	218	35.1 (4.6)	454	26.7 (2.3)
12-18	-	--	-	--	477	27.5 (2.4)	203	28.1 (3.4)	387	29.3 (2.6)
19-29	-	--	-	--	449	22.0 (2.1)	133	32.5 (4.1)	282	25.3 (2.9)
30-49	-	--	-	--	1,388	29.0 (1.3)	488	33.4 (2.2)	977	30.2 (1.5)
50-64	-	--	-	--	673	21.7 (1.9)	284	26.8 (2.6)	655	23.2 (1.8)
65+	-	--	-	--	401	16.9 (2.2)	291	14.6 (2.6)	566	13.6 (1.6)
거주지역										
동	-	--	-	--	3,040	25.3 (1.0)	1,148	29.7 (1.5)	2,456	26.9 (1.0)
읍면	-	--	-	--	767	21.9 (1.4)	469	31.1 (2.9)	865	23.3 (2.1)
소득수준										
하	-	--	-	--	1,014	21.5 (1.5)	385	28.7 (3.2)	809	21.4 (1.7)
중하	-	--	-	--	946	24.9 (1.7)	395	28.0 (3.1)	790	27.4 (1.9)
중상	-	--	-	--	899	26.3 (1.7)	379	34.3 (2.5)	801	23.8 (2.0)
상	-	--	-	--	910	26.7 (1.8)	384	30.4 (2.8)	831	31.9 (2.0)
거주지역(표준화)										
동	-	--	-	--	3,040	25.0 (1.0)	1,148	29.5 (1.5)	2,456	26.4 (1.0)
읍면	-	--	-	--	767	23.3 (1.6)	469	32.1 (2.9)	865	24.8 (2.3)
소득수준(표준화)										
하	-	--	-	--	1,014	21.2 (1.5)	385	28.7 (3.1)	809	21.3 (1.6)
중하	-	--	-	--	946	24.9 (1.7)	395	28.1 (3.0)	790	27.1 (1.9)
중상	-	--	-	--	899	25.8 (1.7)	379	33.8 (2.5)	801	23.4 (2.0)
상	-	--	-	--	910	26.6 (1.8)	384	30.3 (2.6)	831	31.9 (2.1)
<b>여자</b>										
6세이상	-	--	-	--	4,426	31.0 (0.9)	2,102	36.9 (1.5)	4,573	34.2 (0.9)
6세이상(표준화)	-	--	-	--	4,426	31.5 (0.8)	2,102	38.0 (1.4)	4,573	35.4 (0.9)
연령(세)										
6-11	-	--	-	--	409	28.1 (2.5)	200	31.8 (3.8)	416	32.4 (3.1)
12-18	-	--	-	--	417	35.2 (2.6)	165	51.3 (5.0)	368	38.2 (2.6)
19-29	-	--	-	--	593	32.2 (2.1)	197	40.4 (3.6)	480	40.7 (2.5)
30-49	-	--	-	--	1,633	39.7 (1.5)	713	47.4 (2.2)	1,533	41.9 (1.5)
50-64	-	--	-	--	775	24.3 (1.8)	407	24.4 (2.7)	886	28.1 (2.0)
65+	-	--	-	--	599	9.5 (1.3)	420	11.5 (2.0)	890	10.8 (1.2)
거주지역										
동	-	--	-	--	3,563	32.7 (1.0)	1,538	38.2 (1.6)	3,439	35.6 (1.0)
읍면	-	--	-	--	863	23.0 (2.1)	564	32.0 (3.7)	1,134	27.5 (2.7)
소득수준										
하	-	--	-	--	1,133	27.9 (1.5)	504	31.0 (2.5)	1,075	30.5 (1.7)
중하	-	--	-	--	1,150	28.0 (1.5)	486	40.2 (2.6)	1,099	33.8 (1.7)
중상	-	--	-	--	1,066	33.2 (1.7)	497	39.1 (2.8)	1,128	35.2 (1.9)
상	-	--	-	--	1,032	35.5 (1.8)	490	40.0 (3.0)	1,122	37.4 (1.6)
거주지역(표준화)										
동	-	--	-	--	3,563	32.3 (0.9)	1,538	38.7 (1.5)	3,439	35.8 (1.0)
읍면	-	--	-	--	863	28.4 (2.3)	564	35.6 (3.2)	1,134	34.2 (2.7)
소득수준(표준화)										
하	-	--	-	--	1,133	28.4 (1.4)	504	31.3 (2.5)	1,075	31.1 (1.7)
중하	-	--	-	--	1,150	28.6 (1.5)	486	40.9 (2.4)	1,099	34.8 (1.6)
중상	-	--	-	--	1,066	33.6 (1.7)	497	40.1 (2.7)	1,128	36.5 (1.9)
상	-	--	-	--	1,032	36.1 (1.7)	490	41.4 (2.9)	1,122	38.7 (1.7)

(계속 : 건강 식생활 실천율 분율 추이 : 성별, 만6세이상, 2005-2013)

구 분	'09		'10		'11		'12		'13	
	n	분율(표준오차)	n	분율(표준오차)	n	분율(표준오차)	n	분율(표준오차)	n	분율(표준오차)
<b>남자</b>										
6세이상	3,759	27.0 (0.9)	3,217	29.4 (1.0)	3,057	28.4 (0.9)	2,824	28.7 (1.2)	2,869	29.9 (1.0)
6세이상(표준화)	3,759	27.2 (0.9)	3,217	29.5 (1.0)	3,057	28.6 (1.0)	2,824	28.9 (1.3)	2,869	30.3 (1.0)
연령(세)										
6-11	397	36.6 (2.8)	370	27.6 (3.0)	300	29.3 (3.3)	264	32.9 (3.5)	304	37.4 (3.3)
12-18	454	29.7 (2.5)	381	35.8 (2.9)	334	35.5 (3.4)	332	30.2 (3.5)	325	35.6 (2.9)
19-29	416	27.4 (2.5)	270	31.1 (2.9)	257	32.4 (3.0)	215	29.6 (3.2)	288	28.1 (2.2)
30-49	1,062	30.0 (1.5)	918	34.1 (1.5)	832	29.8 (1.7)	706	30.8 (2.0)	815	31.6 (1.9)
50-64	757	21.9 (1.8)	670	23.0 (2.0)	708	25.0 (1.9)	634	27.3 (2.1)	585	27.9 (2.1)
65+	673	13.9 (1.9)	608	14.4 (1.6)	626	14.9 (1.6)	673	19.1 (2.0)	552	21.5 (2.0)
거주지역										
동	2,823	27.9 (1.0)	2,533	30.3 (1.2)	2,454	29.3 (1.1)	2,245	29.4 (1.4)	2,277	31.1 (1.1)
읍면	936	23.0 (2.0)	684	26.0 (2.3)	603	24.4 (2.1)	579	25.9 (2.5)	592	24.9 (2.1)
소득수준										
하	945	24.5 (1.6)	794	26.6 (2.1)	688	24.7 (1.7)	690	25.0 (2.2)	699	26.8 (2.0)
중하	918	25.9 (1.9)	788	28.4 (2.1)	798	26.3 (1.8)	712	26.1 (2.2)	737	31.0 (2.1)
중상	918	26.1 (1.7)	791	31.1 (2.1)	781	28.1 (2.1)	686	28.7 (2.2)	714	28.2 (1.9)
상	938	31.7 (2.2)	807	32.2 (2.2)	760	35.2 (2.4)	686	36.0 (2.9)	699	33.1 (2.2)
거주지역(표준화)										
동	2,823	27.7 (1.1)	2,533	30.0 (1.1)	2,454	29.1 (1.1)	2,245	29.4 (1.4)	2,277	31.3 (1.1)
읍면	936	26.2 (2.3)	684	27.9 (2.4)	603	25.6 (2.7)	579	28.2 (2.7)	592	26.4 (2.2)
소득수준(표준화)										
하	945	24.6 (1.6)	794	26.6 (2.1)	688	24.9 (1.8)	690	25.3 (2.2)	699	27.5 (2.0)
중하	918	26.1 (1.8)	788	28.7 (2.1)	798	26.7 (1.9)	712	26.3 (2.2)	737	31.7 (2.2)
중상	918	25.7 (1.6)	791	31.4 (2.1)	781	28.3 (2.1)	686	28.8 (2.3)	714	27.9 (1.8)
상	938	32.3 (2.3)	807	31.9 (2.2)	760	35.6 (2.4)	686	36.3 (2.9)	699	33.6 (2.2)
<b>여자</b>										
6세이상	4,862	36.2 (0.9)	4,117	36.6 (1.0)	4,034	36.1 (1.0)	3,858	37.0 (1.1)	3,713	41.4 (1.0)
6세이상(표준화)	4,862	37.5 (0.9)	4,117	38.4 (1.0)	4,034	38.0 (1.0)	3,858	38.8 (1.1)	3,713	43.5 (1.0)
연령(세)										
6-11	376	34.6 (2.7)	334	35.3 (3.3)	279	38.7 (3.7)	242	31.3 (4.0)	263	44.2 (3.4)
12-18	428	43.1 (2.8)	320	40.0 (3.2)	299	42.5 (3.5)	279	42.1 (3.9)	317	47.4 (2.7)
19-29	527	42.1 (2.5)	422	43.3 (2.6)	385	41.4 (3.1)	366	42.1 (3.2)	374	47.2 (2.9)
30-49	1,606	44.9 (1.4)	1,324	47.5 (1.8)	1,245	43.8 (1.6)	1,131	46.9 (1.7)	1,186	48.4 (1.8)
50-64	977	27.6 (1.7)	938	28.2 (1.7)	965	30.9 (1.8)	928	33.0 (1.9)	843	38.4 (1.9)
65+	948	13.8 (1.5)	779	11.3 (1.3)	861	13.5 (1.5)	912	13.3 (1.3)	730	19.5 (1.4)
거주지역										
동	3,682	37.7 (1.1)	3,238	39.7 (1.2)	3,240	38.6 (1.1)	3,106	38.5 (1.3)	2,996	43.0 (1.2)
읍면	1,180	29.4 (2.1)	879	25.5 (1.6)	794	25.5 (2.0)	752	30.4 (2.3)	717	34.0 (2.6)
소득수준										
하	1,206	36.9 (1.8)	992	34.5 (1.8)	967	31.9 (1.9)	941	30.8 (2.1)	906	35.6 (1.9)
중하	1,195	32.9 (1.6)	1,023	38.4 (1.9)	1,026	34.4 (2.2)	940	36.2 (2.1)	936	39.1 (2.1)
중상	1,182	34.8 (1.6)	1,033	35.1 (2.1)	1,022	36.7 (1.9)	965	38.4 (2.0)	925	44.1 (1.9)
상	1,225	40.3 (1.7)	1,012	39.3 (2.2)	972	42.1 (2.0)	952	43.6 (2.2)	917	46.7 (2.0)
거주지역(표준화)										
동	3,682	38.0 (1.0)	3,238	40.2 (1.2)	3,240	39.6 (1.2)	3,106	39.1 (1.2)	2,996	44.5 (1.1)
읍면	1,180	36.2 (1.9)	879	31.6 (1.9)	794	30.5 (2.3)	752	39.6 (2.6)	717	38.2 (2.4)
소득수준(표준화)										
하	1,206	37.8 (1.7)	992	35.9 (1.7)	967	33.6 (2.0)	941	31.6 (2.1)	906	37.6 (1.9)
중하	1,195	34.3 (1.7)	1,023	40.0 (1.9)	1,026	35.8 (2.3)	940	37.5 (2.2)	936	41.4 (2.3)
중상	1,182	35.8 (1.6)	1,033	37.1 (2.2)	1,022	39.0 (2.0)	965	41.2 (1.9)	925	45.7 (2.0)
상	1,225	41.4 (1.8)	1,012	40.9 (2.3)	972	44.3 (2.1)	952	46.4 (2.4)	917	49.0 (2.0)

제3부

영  
이  
양  
추

표 2-22. 아침식사 결식률<sup>1)</sup> 추이 : 성별, 만1세이상, 2005-2013

(단위 : %)

구 분	'98		'01		'05		'07		'08	
	n	분율(표준오차)	n	분율(표준오차)	n	분율(표준오차)	n	분율(표준오차)	n	분율(표준오차)
<b>전체</b>										
1세이상	-	--	-	--	8,930	19.8 (0.7)	4,091	22.2 (1.1)	8,631	21.9 (0.9)
1세이상(표준화) <sup>2)</sup>	-	--	-	--	8,930	19.9 (0.7)	4,091	22.6 (1.0)	8,631	22.5 (0.8)
연령(세)										
1-2	-	--	-	--	217	11.0 (2.4)	119	9.3 (2.9)*	245	6.8 (1.9)*
3-5	-	--	-	--	403	7.4 (1.7)	190	11.1 (3.6)*	400	9.4 (1.6)
6-11	-	--	-	--	889	11.3 (1.4)	473	13.4 (2.3)	954	11.1 (1.4)
12-18	-	--	-	--	895	23.8 (1.6)	370	30.3 (3.7)	758	27.0 (2.2)
19-29	-	--	-	--	1,045	41.4 (2.1)	331	43.4 (2.6)	763	48.7 (2.6)
30-49	-	--	-	--	3,025	20.6 (0.9)	1,205	24.0 (1.7)	2,511	22.9 (1.1)
50-64	-	--	-	--	1,452	9.8 (0.9)	692	9.3 (1.5)	1,542	10.6 (1.0)
65+	-	--	-	--	1,004	3.6 (0.8)	711	6.9 (1.3)	1,458	4.7 (0.7)
거주지역										
동	-	--	-	--	7,191	21.0 (0.9)	2,946	23.9 (1.2)	6,536	23.0 (1.0)
읍면	-	--	-	--	1,739	13.9 (1.2)	1,145	16.0 (1.8)	2,095	16.8 (1.3)
소득수준 <sup>3)</sup>										
하	-	--	-	--	2,346	23.0 (1.5)	976	24.8 (2.3)	2,067	25.6 (1.8)
중하	-	--	-	--	2,256	21.1 (1.3)	976	22.5 (2.0)	2,085	21.0 (1.3)
중상	-	--	-	--	2,141	17.7 (1.2)	969	22.9 (2.2)	2,115	21.3 (1.4)
상	-	--	-	--	2,100	16.7 (1.2)	958	18.0 (2.0)	2,118	19.4 (1.4)
거주지역(표준화)										
동	-	--	-	--	7,191	20.4 (0.8)	2,946	23.8 (1.2)	6,536	22.7 (0.9)
읍면	-	--	-	--	1,739	17.3 (1.4)	1,145	18.2 (1.7)	2,095	20.9 (1.7)
소득수준(표준화)										
하	-	--	-	--	2,346	22.9 (1.4)	976	24.8 (1.9)	2,067	25.8 (1.6)
중하	-	--	-	--	2,256	21.0 (1.2)	976	23.4 (1.9)	2,085	21.9 (1.3)
중상	-	--	-	--	2,141	17.9 (1.1)	969	23.4 (2.2)	2,115	21.9 (1.4)
상	-	--	-	--	2,100	17.0 (1.2)	958	18.5 (1.9)	2,118	20.1 (1.4)

1) 아침식사 결식률 : 조사 1일전 아침식사를 결식한 분율

※'13년 결식률 조사방법 변경에 따라 '05년부터 동일한 산출 방법을 적용하여 재산출(1부 유의사항 참조)

2) 2005년 추계인구로 연령표준화

3) 소득수준 : 월가구균등화소득(월가구소득/ $\sqrt{\text{가구원수}}$ )을 성별·연령별(5세단위) 사분위로 분류

\* : 변동계수(coefficient of variation) 25-50%, \*\* : 변동계수 50%이상

(계속 : 아침식사 결식을 추이 : 성별, 만1세이상, 2005-2013)

구 분	'09		'10		'11		'12		'13	
	n	분율(표준오차)	n	분율(표준오차)	n	분율(표준오차)	n	분율(표준오차)	n	분율(표준오차)
<b>전체</b>										
1세이상	9,391	20.7 (0.7)	8,019	21.0 (0.9)	7,704	20.5 (0.7)	7,208	22.0 (0.9)	7,242	22.5 (0.7)
1세이상(표준화)	9,391	21.4 (0.6)	8,019	21.8 (0.8)	7,704	21.4 (0.7)	7,208	23.4 (0.8)	7,242	23.9 (0.7)
연령(세)										
1-2	272	12.2 (2.6)	243	5.8 (1.7)*	235	7.4 (2.0)*	190	6.6 (2.8)*	194	10.5 (2.7)*
3-5	382	7.2 (1.6)	351	5.6 (1.5)*	304	9.5 (2.8)*	282	14.6 (3.3)	313	8.4 (1.8)
6-11	881	9.7 (1.2)	779	10.8 (1.6)	647	9.9 (1.4)	559	12.4 (2.2)	640	11.4 (1.5)
12-18	882	29.1 (1.9)	702	29.0 (2.8)	634	30.3 (2.1)	611	29.5 (2.6)	654	33.1 (2.1)
19-29	946	42.4 (1.9)	692	41.3 (2.4)	643	37.2 (2.2)	582	43.3 (2.6)	670	40.1 (2.3)
30-49	2,670	22.0 (1.0)	2,251	24.8 (1.2)	2,079	24.5 (1.2)	1,837	25.8 (1.2)	2,023	27.7 (1.2)
50-64	1,736	10.9 (1.0)	1,613	10.8 (1.2)	1,674	10.8 (1.1)	1,562	11.5 (1.3)	1,450	13.2 (1.2)
65+	1,622	5.1 (0.7)	1,388	3.5 (0.6)	1,488	4.6 (0.9)	1,585	4.3 (0.7)	1,298	5.9 (0.9)
거주지역										
동	7,137	22.0 (0.8)	6,343	22.8 (0.9)	6,242	21.7 (0.8)	5,807	23.3 (1.0)	5,799	23.5 (0.8)
읍면	2,254	15.2 (1.5)	1,676	14.3 (1.8)	1,462	15.0 (1.6)	1,401	16.2 (2.2)	1,443	18.5 (1.6)
소득수준										
하	2,339	24.2 (1.3)	1,952	22.7 (1.5)	1,802	20.8 (1.6)	1,753	25.3 (1.8)	1,760	25.8 (1.6)
중하	2,302	20.7 (1.2)	1,987	22.0 (1.4)	1,981	21.2 (1.4)	1,785	21.5 (1.4)	1,841	23.8 (1.5)
중상	2,300	20.3 (1.2)	2,000	19.8 (1.5)	1,953	20.0 (1.4)	1,778	20.3 (1.5)	1,803	21.9 (1.5)
상	2,348	17.5 (1.1)	1,979	18.5 (1.5)	1,885	19.8 (1.6)	1,766	20.2 (1.5)	1,785	18.3 (1.3)
거주지역(표준화)										
동	7,137	21.9 (0.7)	6,343	22.6 (0.8)	6,242	21.9 (0.8)	5,807	23.9 (0.9)	5,799	24.2 (0.8)
읍면	2,254	19.3 (1.5)	1,676	18.4 (1.9)	1,462	18.8 (1.9)	1,401	20.9 (2.6)	1,443	22.0 (1.6)
소득수준(표준화)										
하	2,339	24.5 (1.1)	1,952	23.1 (1.3)	1,802	21.4 (1.7)	1,753	26.6 (1.7)	1,760	27.1 (1.5)
중하	2,302	21.5 (1.2)	1,987	22.6 (1.4)	1,981	22.7 (1.4)	1,785	23.0 (1.4)	1,841	24.8 (1.5)
중상	2,300	21.0 (1.2)	2,000	21.0 (1.4)	1,953	20.7 (1.4)	1,778	21.4 (1.5)	1,803	23.5 (1.4)
상	2,348	18.4 (1.0)	1,979	19.5 (1.4)	1,885	20.8 (1.6)	1,766	21.5 (1.6)	1,785	19.7 (1.4)

제3부

영  
이  
양  
추

(계속 : 아침식사 결식률 추이 : 성별, 만1세이상, 2005-2013)

구 분	'98		'01		'05		'07		'08	
	n	분율(표준오차)	n	분율(표준오차)	n	분율(표준오차)	n	분율(표준오차)	n	분율(표준오차)
<b>남자</b>										
1세이상	-	--	-	--	4,167	19.8 (0.9)	1,821	21.4 (1.4)	3,692	22.4 (1.2)
1세이상(표준화)	-	--	-	--	4,167	19.5 (0.8)	1,821	21.5 (1.3)	3,692	22.6 (1.0)
연령(세)										
1-2	-	--	-	--	113	10.1 (3.2)*	72	9.3 (3.7)*	105	10.2 (3.7)*
3-5	-	--	-	--	211	8.3 (2.2)*	101	8.8 (3.0)*	222	8.8 (2.3)*
6-11	-	--	-	--	447	12.6 (2.1)	245	12.7 (2.6)	495	10.7 (1.6)
12-18	-	--	-	--	478	24.7 (2.3)	205	26.2 (4.0)	390	24.2 (2.6)
19-29	-	--	-	--	451	41.7 (2.8)	133	40.4 (4.1)	282	50.0 (3.6)
30-49	-	--	-	--	1,390	20.0 (1.3)	490	25.6 (2.3)	977	24.4 (1.6)
50-64	-	--	-	--	675	7.8 (1.2)	284	5.9 (1.5)*	655	8.8 (1.3)
65+	-	--	-	--	402	2.4 (0.9)*	291	5.1 (1.9)*	566	3.6 (0.9)*
거주지역										
동	-	--	-	--	3,342	20.9 (1.1)	1,297	23.1 (1.6)	2,776	23.1 (1.4)
읍면	-	--	-	--	825	15.0 (1.7)	524	15.6 (2.1)	916	19.1 (1.9)
소득수준										
하	-	--	-	--	1,111	23.8 (1.9)	436	26.1 (2.9)	901	25.7 (2.4)
중하	-	--	-	--	1,032	20.4 (1.6)	444	21.0 (2.5)	886	22.9 (2.0)
중상	-	--	-	--	998	17.0 (1.5)	431	21.2 (2.6)	900	22.4 (1.9)
상	-	--	-	--	987	17.5 (1.6)	429	17.3 (2.6)	911	19.2 (2.0)
거주지역(표준화)										
동	-	--	-	--	3,342	19.9 (1.0)	1,297	22.7 (1.5)	2,776	22.5 (1.1)
읍면	-	--	-	--	825	17.7 (1.9)	524	16.9 (2.6)	916	22.9 (2.4)
소득수준(표준화)										
하	-	--	-	--	1,111	23.1 (1.8)	436	25.5 (2.4)	901	25.4 (2.1)
중하	-	--	-	--	1,032	19.8 (1.5)	444	22.1 (2.6)	886	23.7 (1.8)
중상	-	--	-	--	998	17.1 (1.5)	431	21.5 (2.6)	900	22.3 (1.8)
상	-	--	-	--	987	17.5 (1.5)	429	17.1 (2.4)	911	19.6 (1.7)
<b>여자</b>										
1세이상	-	--	-	--	4,763	19.7 (0.9)	2,270	22.9 (1.2)	4,939	21.4 (0.8)
1세이상(표준화)	-	--	-	--	4,763	20.2 (0.8)	2,270	23.7 (1.2)	4,939	22.3 (0.8)
연령(세)										
1-2	-	--	-	--	104	12.0 (3.4)*	47	9.3 (4.5)*	140	4.1 (1.6)*
3-5	-	--	-	--	192	6.5 (2.1)*	89	13.3 (5.5)*	178	10.2 (2.5)
6-11	-	--	-	--	442	10.0 (1.6)	228	14.1 (3.1)	459	11.6 (1.9)
12-18	-	--	-	--	417	22.8 (2.4)	165	35.5 (4.7)	368	30.3 (3.1)
19-29	-	--	-	--	594	41.1 (2.5)	198	46.4 (3.6)	481	47.3 (2.9)
30-49	-	--	-	--	1,635	21.2 (1.2)	715	22.3 (1.8)	1,534	21.2 (1.1)
50-64	-	--	-	--	777	11.6 (1.5)	408	12.7 (2.6)	887	12.4 (1.4)
65+	-	--	-	--	602	4.5 (1.1)	420	8.1 (1.5)	892	5.4 (0.8)
거주지역										
동	-	--	-	--	3,849	21.2 (1.0)	1,649	24.6 (1.4)	3,760	22.8 (0.9)
읍면	-	--	-	--	914	12.7 (1.2)	621	16.6 (2.3)	1,179	14.4 (1.7)
소득수준										
하	-	--	-	--	1,235	22.1 (1.6)	540	23.4 (2.4)	1,166	25.4 (1.9)
중하	-	--	-	--	1,224	21.8 (1.6)	532	24.2 (2.5)	1,199	19.1 (1.4)
중상	-	--	-	--	1,143	18.3 (1.5)	538	24.6 (2.8)	1,215	20.3 (1.6)
상	-	--	-	--	1,113	15.9 (1.4)	529	18.8 (2.1)	1,207	19.6 (1.6)
거주지역(표준화)										
동	-	--	-	--	3,849	20.9 (0.9)	1,649	24.8 (1.3)	3,760	22.9 (0.9)
읍면	-	--	-	--	914	16.6 (1.3)	621	19.3 (2.1)	1,179	18.5 (2.0)
소득수준(표준화)										
하	-	--	-	--	1,235	22.5 (1.6)	540	23.8 (2.3)	1,166	26.3 (1.6)
중하	-	--	-	--	1,224	22.2 (1.6)	532	24.7 (2.3)	1,199	19.9 (1.4)
중상	-	--	-	--	1,143	18.7 (1.4)	538	26.1 (2.7)	1,215	21.3 (1.7)
상	-	--	-	--	1,113	16.4 (1.4)	529	20.0 (2.1)	1,207	20.5 (1.6)



(계속 : 아침식사 결식률 추이 : 성별, 만1세이상, 2005-2013)

구 분	'09		'10		'11		'12		'13	
	n	분율(표준오차)	n	분율(표준오차)	n	분율(표준오차)	n	분율(표준오차)	n	분율(표준오차)
<b>남자</b>										
1세이상	4,182	22.5 (0.9)	3,550	21.9 (1.1)	3,376	21.1 (1.0)	3,127	21.6 (1.2)	3,196	24.1 (1.1)
1세이상(표준화)	4,182	22.8 (0.7)	3,550	22.4 (1.0)	3,376	21.6 (1.0)	3,127	22.5 (1.1)	3,196	25.0 (1.1)
연령(세)										
1-2	158	14.1 (3.7)*	115	5.0 (2.4)*	121	7.2 (2.7)*	122	8.5 (4.0)*	99	12.4 (3.8)*
3-5	204	5.7 (2.1)*	172	5.7 (1.9)*	158	5.8 (1.9)*	150	19.0 (6.0)*	159	8.5 (2.7)*
6-11	452	10.0 (1.7)	407	10.0 (2.0)	337	7.6 (1.6)	294	10.4 (2.3)	343	9.4 (1.8)
12-18	454	30.8 (2.5)	381	27.5 (2.8)	335	31.9 (2.9)	332	28.4 (3.2)	330	30.5 (2.9)
19-29	418	45.1 (2.8)	270	40.4 (3.4)	257	34.2 (3.3)	216	37.5 (3.8)	290	43.2 (3.7)
30-49	1,064	24.7 (1.5)	923	27.7 (1.9)	833	27.7 (1.7)	706	26.9 (1.8)	824	30.9 (1.9)
50-64	759	10.4 (1.4)	673	10.1 (1.6)	708	9.9 (1.5)	634	10.4 (1.6)	594	13.3 (1.6)
65+	673	2.6 (0.7)*	609	2.6 (0.8)*	627	2.3 (1.0)*	673	3.6 (0.8)	557	4.1 (1.1)*
거주지역										
동	3,169	23.8 (1.0)	2,810	23.8 (1.2)	2,737	22.5 (1.1)	2,506	23.2 (1.2)	2,539	25.0 (1.2)
읍면	1,013	16.5 (1.7)	740	15.1 (2.3)	639	15.0 (2.2)	621	15.2 (3.6)	657	20.6 (2.5)
소득수준										
하	1,051	26.8 (1.9)	874	22.5 (1.9)	763	21.3 (2.1)	759	26.0 (2.7)	775	29.2 (2.4)
중하	1,017	22.3 (1.6)	876	22.9 (1.9)	882	21.4 (2.0)	793	20.5 (2.1)	823	25.9 (2.0)
중상	1,032	22.2 (1.8)	877	21.0 (2.2)	860	19.6 (2.0)	760	18.8 (2.0)	799	22.5 (2.0)
상	1,038	18.0 (1.4)	883	20.8 (2.2)	837	22.8 (2.2)	759	20.6 (2.0)	777	18.1 (1.7)
거주지역(표준화)										
동	3,169	23.2 (0.8)	2,810	23.2 (1.2)	2,737	22.3 (1.0)	2,506	23.4 (1.1)	2,539	25.3 (1.1)
읍면	1,013	20.2 (1.6)	740	19.4 (2.3)	639	18.0 (2.7)	621	18.5 (3.8)	657	23.5 (2.9)
소득수준(표준화)										
하	1,051	26.7 (1.6)	874	23.0 (1.7)	763	21.5 (2.1)	759	26.6 (2.5)	775	30.1 (2.3)
중하	1,017	22.4 (1.5)	876	23.0 (1.9)	882	23.1 (2.0)	793	21.1 (2.1)	823	26.5 (2.0)
중상	1,032	22.6 (1.7)	877	21.5 (2.1)	860	19.4 (2.0)	760	19.8 (2.0)	799	23.7 (2.0)
상	1,038	19.0 (1.3)	883	21.5 (1.9)	837	23.3 (2.2)	759	21.4 (2.0)	777	18.8 (1.6)
<b>여자</b>										
1세이상	5,209	19.0 (0.9)	4,469	20.0 (1.2)	4,328	19.8 (0.9)	4,081	22.3 (1.1)	4,046	20.9 (0.9)
1세이상(표준화)	5,209	19.9 (0.9)	4,469	21.2 (1.1)	4,328	21.1 (0.9)	4,081	24.3 (1.1)	4,046	22.6 (0.9)
연령(세)										
1-2	114	10.2 (3.4)*	128	6.6 (2.5)*	114	7.6 (3.0)*	68	3.7 (3.4)**	95	8.5 (3.1)*
3-5	178	8.8 (2.3)*	179	5.5 (2.2)*	146	13.3 (5.2)*	132	10.8 (3.3)*	154	8.4 (2.3)*
6-11	429	9.5 (1.6)	372	11.6 (2.3)	310	12.3 (2.4)	265	14.5 (3.3)	297	13.6 (2.2)
12-18	428	27.2 (2.6)	321	30.8 (3.9)	299	28.5 (3.1)	279	30.9 (3.8)	324	35.9 (3.0)
19-29	528	39.6 (2.3)	422	42.2 (3.4)	386	40.5 (3.3)	366	49.5 (3.1)	380	36.6 (2.7)
30-49	1,606	19.2 (1.2)	1,328	21.7 (1.4)	1,246	21.2 (1.6)	1,131	24.7 (1.7)	1,199	24.4 (1.4)
50-64	977	11.4 (1.2)	940	11.5 (1.5)	966	11.7 (1.4)	928	12.6 (1.6)	856	13.1 (1.4)
65+	949	6.7 (1.0)	779	4.1 (0.8)	861	6.2 (1.1)	912	4.7 (1.0)	741	7.1 (1.1)
거주지역										
동	3,968	20.1 (1.0)	3,533	21.8 (1.3)	3,505	20.9 (1.1)	3,301	23.4 (1.2)	3,260	22.0 (1.0)
읍면	1,241	13.9 (1.6)	936	13.5 (1.8)	823	14.9 (1.9)	780	17.2 (2.6)	786	16.2 (1.9)
소득수준										
하	1,288	21.5 (1.6)	1,078	22.8 (1.9)	1,039	20.3 (1.9)	994	24.6 (2.1)	985	22.4 (1.5)
중하	1,285	19.1 (1.5)	1,111	21.2 (1.8)	1,099	21.0 (1.8)	992	22.7 (1.8)	1,018	21.6 (1.7)
중상	1,268	18.3 (1.4)	1,123	18.6 (2.0)	1,093	20.4 (1.8)	1,018	21.7 (2.3)	1,004	21.4 (1.7)
상	1,310	17.1 (1.5)	1,096	16.2 (1.9)	1,048	16.7 (1.6)	1,007	19.7 (1.9)	1,008	18.4 (1.7)
거주지역(표준화)										
동	3,968	20.3 (0.9)	3,533	22.0 (1.2)	3,505	21.5 (1.1)	3,301	24.3 (1.1)	3,260	23.1 (1.0)
읍면	1,241	18.3 (2.0)	936	17.5 (2.1)	823	19.4 (2.1)	780	23.8 (3.4)	786	20.0 (1.8)
소득수준(표준화)										
하	1,288	22.1 (1.6)	1,078	23.3 (1.7)	1,039	21.6 (2.0)	994	26.7 (2.0)	985	23.9 (1.5)
중하	1,285	20.4 (1.5)	1,111	22.1 (1.8)	1,099	22.5 (1.9)	992	25.5 (1.8)	1,018	22.8 (1.9)
중상	1,268	19.2 (1.4)	1,123	20.6 (1.8)	1,093	21.9 (1.8)	1,018	22.5 (2.0)	1,004	23.3 (1.8)
상	1,310	17.8 (1.4)	1,096	17.1 (2.0)	1,048	17.9 (1.6)	1,007	21.7 (2.0)	1,008	20.5 (1.9)

제3부

영  
이  
양  
추

표 2-23. 점심식사 결식률<sup>1)</sup> 추이 : 성별, 만1세이상, 2005-2013

(단위 : %)

구 분	'98		'01		'05		'07		'08	
	n	분율(표준오차)	n	분율(표준오차)	n	분율(표준오차)	n	분율(표준오차)	n	분율(표준오차)
<b>전체</b>										
1세이상	-	--	-	--	8,930	6.5 (0.4)	4,091	7.0 (0.5)	8,631	6.0 (0.4)
1세이상(표준화) <sup>2)</sup>	-	--	-	--	8,930	6.5 (0.4)	4,091	7.0 (0.5)	8,631	5.9 (0.4)
연령(세)										
1-2	-	--	-	--	217	7.3 (1.6)	119	5.7 (3.0)**	245	4.8 (1.6)*
3-5	-	--	-	--	403	3.6 (1.2)*	190	4.9 (2.1)*	400	2.2 (0.8)*
6-11	-	--	-	--	889	3.9 (0.9)	473	3.7 (1.1)*	954	2.4 (0.6)*
12-18	-	--	-	--	895	6.8 (1.1)	370	5.3 (1.7)*	758	6.6 (1.1)
19-29	-	--	-	--	1,045	8.5 (1.0)	331	9.9 (1.4)	763	9.5 (1.4)
30-49	-	--	-	--	3,025	6.5 (0.6)	1,205	6.3 (0.8)	2,511	5.1 (0.5)
50-64	-	--	-	--	1,452	7.0 (0.9)	692	8.9 (1.5)	1,542	5.7 (0.7)
65+	-	--	-	--	1,004	5.2 (0.8)	711	6.5 (1.3)	1,458	7.2 (1.0)
거주지역										
동	-	--	-	--	7,191	6.4 (0.4)	2,946	7.2 (0.7)	6,536	5.8 (0.5)
읍면	-	--	-	--	1,739	6.9 (1.1)	1,145	6.0 (0.9)	2,095	6.5 (0.6)
소득수준 <sup>3)</sup>										
하	-	--	-	--	2,346	8.3 (0.8)	976	7.6 (1.2)	2,067	7.4 (0.9)
중하	-	--	-	--	2,256	5.6 (0.7)	976	6.7 (1.0)	2,085	6.7 (0.8)
중상	-	--	-	--	2,141	6.5 (0.8)	969	6.8 (1.3)	2,115	5.5 (0.6)
상	-	--	-	--	2,100	5.4 (0.6)	958	5.8 (0.9)	2,118	4.4 (0.7)
거주지역(표준화)										
동	-	--	-	--	7,191	6.4 (0.4)	2,946	7.2 (0.6)	6,536	5.8 (0.5)
읍면	-	--	-	--	1,739	7.0 (1.1)	1,145	5.9 (0.9)	2,095	6.8 (0.8)
소득수준(표준화)										
하	-	--	-	--	2,346	8.3 (0.8)	976	7.7 (1.2)	2,067	7.3 (0.9)
중하	-	--	-	--	2,256	5.6 (0.7)	976	6.6 (1.0)	2,085	6.8 (0.8)
중상	-	--	-	--	2,141	6.5 (0.8)	969	6.7 (1.2)	2,115	5.5 (0.6)
상	-	--	-	--	2,100	5.5 (0.6)	958	5.8 (0.9)	2,118	4.4 (0.7)

1) 점심식사 결식률 : 조사 1일전 점심식사를 결식한 분율

※'13년 결식률 조사방법 변경에 따라 '05년부터 동일한 산출 방법을 적용하여 재산출(1부 유의사항 참조)

2) 2005년 추계인구로 연령표준화

3) 소득수준 : 월가구균등화소득(월가구소득/√가구원수)을 성별·연령별(5세단위) 사분위로 분류

\* : 변동계수(coefficient of variation) 25-50%, \*\* : 변동계수 50%이상

(계속 : 점심식사 결식률 추이 : 성별, 만1세이상, 2005-2013)

구 분	'09		'10		'11		'12		'13	
	n	분율(표준오차)	n	분율(표준오차)	n	분율(표준오차)	n	분율(표준오차)	n	분율(표준오차)
<b>전체</b>										
1세이상	9,391	7.5 (0.4)	8,019	6.9 (0.5)	7,704	7.6 (0.5)	7,208	7.5 (0.5)	7,242	7.2 (0.4)
1세이상(표준화)	9,391	7.6 (0.4)	8,019	7.0 (0.5)	7,704	7.6 (0.5)	7,208	7.5 (0.5)	7,242	7.3 (0.4)
연령(세)										
1-2	272	6.3 (1.6)*	243	4.7 (1.6)*	235	6.5 (2.3)*	190	2.6 (1.2)*	194	5.1 (1.8)*
3-5	382	4.6 (1.5)*	351	4.0 (1.2)*	304	4.0 (1.4)*	282	3.4 (1.3)*	313	2.4 (0.9)*
6-11	881	4.3 (1.0)	779	2.4 (0.8)*	647	3.8 (1.0)*	559	3.7 (1.0)*	640	4.6 (1.1)
12-18	882	6.8 (0.9)	702	7.0 (1.3)	634	7.4 (1.5)	611	10.5 (1.8)	654	8.4 (1.2)
19-29	946	13.0 (1.3)	692	13.6 (1.7)	643	14.6 (1.8)	582	11.2 (1.8)	670	10.8 (1.5)
30-49	2,670	7.5 (0.6)	2,251	6.0 (0.6)	2,079	5.8 (0.6)	1,837	6.9 (0.8)	2,023	7.1 (0.7)
50-64	1,736	4.8 (0.6)	1,613	6.4 (0.8)	1,674	7.1 (0.9)	1,562	6.4 (1.0)	1,450	6.0 (0.7)
65+	1,622	8.0 (0.9)	1,388	5.1 (0.8)	1,488	7.4 (0.9)	1,585	7.9 (1.0)	1,298	6.8 (0.8)
거주지역										
동	7,137	7.6 (0.5)	6,343	7.4 (0.5)	6,242	8.1 (0.6)	5,807	7.3 (0.6)	5,799	7.2 (0.5)
읍면	2,254	7.4 (0.9)	1,676	5.3 (0.8)	1,462	5.4 (0.8)	1,401	8.4 (1.4)	1,443	7.1 (0.8)
소득수준										
하	2,339	10.0 (0.9)	1,952	7.9 (0.8)	1,802	9.4 (1.0)	1,753	10.3 (1.2)	1,760	9.4 (1.0)
중하	2,302	8.7 (0.9)	1,987	8.4 (0.9)	1,981	7.2 (0.8)	1,785	7.7 (0.9)	1,841	7.8 (0.9)
중상	2,300	5.7 (0.6)	2,000	5.9 (0.7)	1,953	8.0 (0.9)	1,778	5.9 (0.8)	1,803	5.9 (0.6)
상	2,348	5.6 (0.6)	1,979	5.4 (0.8)	1,885	5.2 (0.8)	1,766	5.7 (0.8)	1,785	5.7 (0.6)
거주지역(표준화)										
동	7,137	7.6 (0.5)	6,343	7.3 (0.5)	6,242	8.1 (0.6)	5,807	7.3 (0.6)	5,799	7.2 (0.5)
읍면	2,254	8.4 (1.3)	1,676	6.2 (1.2)	1,462	4.8 (0.9)	1,401	9.0 (1.7)	1,443	7.5 (0.9)
소득수준(표준화)										
하	2,339	10.1 (0.9)	1,952	7.9 (0.8)	1,802	9.4 (1.1)	1,753	10.2 (1.2)	1,760	9.4 (1.0)
중하	2,302	8.9 (1.0)	1,987	8.3 (0.9)	1,981	7.3 (0.8)	1,785	8.0 (1.0)	1,841	7.9 (0.9)
중상	2,300	5.8 (0.6)	2,000	5.8 (0.7)	1,953	7.8 (0.9)	1,778	5.8 (0.8)	1,803	5.9 (0.6)
상	2,348	5.6 (0.6)	1,979	5.5 (0.8)	1,885	5.2 (0.8)	1,766	5.8 (0.9)	1,785	5.9 (0.6)

제3부

영  
이  
양  
추

(계속 : 점심식사 결식률 추이 : 성별, 만1세이상, 2005-2013)

구 분	'98		'01		'05		'07		'08	
	n	분율(표준오차)	n	분율(표준오차)	n	분율(표준오차)	n	분율(표준오차)	n	분율(표준오차)
<b>남자</b>										
1세이상	-	--	-	--	4,167	6.4 (0.5)	1,821	6.4 (0.7)	3,692	5.0 (0.5)
1세이상(표준화)	-	--	-	--	4,167	6.4 (0.5)	1,821	6.4 (0.7)	3,692	5.0 (0.5)
연령(세)										
1-2	-	--	-	--	113	8.7 (2.3)*	72	6.8 (4.9)**	105	4.1 (2.1)**
3-5	-	--	-	--	211	5.4 (1.9)*	101	4.8 (2.1)*	222	1.3 (0.7)**
6-11	-	--	-	--	447	4.0 (1.2)*	245	5.2 (1.6)*	495	1.9 (0.6)*
12-18	-	--	-	--	478	6.6 (1.4)	205	5.8 (2.0)*	390	7.2 (1.5)
19-29	-	--	-	--	451	8.4 (1.4)	133	9.6 (2.2)	282	8.2 (1.9)
30-49	-	--	-	--	1,390	6.1 (0.7)	490	5.3 (0.9)	977	3.8 (0.6)
50-64	-	--	-	--	675	7.5 (1.3)	284	7.6 (2.0)*	655	4.9 (1.0)
65+	-	--	-	--	402	4.0 (1.0)*	291	4.6 (1.3)*	566	6.1 (1.2)
거주지역										
동	-	--	-	--	3,342	6.2 (0.5)	1,297	6.5 (0.9)	2,776	4.8 (0.6)
읍면	-	--	-	--	825	7.3 (1.5)	524	6.0 (1.1)	916	6.1 (0.8)
소득수준										
하	-	--	-	--	1,111	7.8 (0.9)	436	8.2 (1.9)	901	6.0 (1.0)
중하	-	--	-	--	1,032	5.6 (0.9)	444	5.3 (1.2)	886	5.7 (1.0)
중상	-	--	-	--	998	7.1 (1.1)	431	6.0 (1.7)*	900	4.7 (0.9)
상	-	--	-	--	987	5.0 (0.8)	429	6.6 (1.5)	911	4.0 (0.9)
거주지역(표준화)										
동	-	--	-	--	3,342	6.2 (0.5)	1,297	6.4 (0.9)	2,776	4.8 (0.6)
읍면	-	--	-	--	825	7.4 (1.5)	524	6.0 (1.0)	916	6.5 (1.1)
소득수준(표준화)										
하	-	--	-	--	1,111	7.8 (0.9)	436	8.1 (1.8)	901	5.8 (1.0)
중하	-	--	-	--	1,032	5.5 (0.9)	444	5.6 (1.4)	886	5.9 (1.0)
중상	-	--	-	--	998	7.2 (1.2)	431	5.7 (1.6)*	900	4.8 (1.0)
상	-	--	-	--	987	5.0 (0.8)	429	6.7 (1.5)	911	4.0 (0.9)
<b>여자</b>										
1세이상	-	--	-	--	4,763	6.6 (0.5)	2,270	7.6 (0.7)	4,939	6.9 (0.5)
1세이상(표준화)	-	--	-	--	4,763	6.6 (0.4)	2,270	7.5 (0.7)	4,939	6.9 (0.5)
연령(세)										
1-2	-	--	-	--	104	5.8 (2.4)*	47	4.3 (2.5)**	140	5.4 (2.3)*
3-5	-	--	-	--	192	1.7 (1.0)**	89	4.9 (2.9)**	178	3.5 (1.7)*
6-11	-	--	-	--	442	3.8 (1.0)*	228	2.2 (0.9)*	459	2.9 (0.9)*
12-18	-	--	-	--	417	6.9 (1.4)	165	4.7 (2.2)*	368	5.9 (1.5)*
19-29	-	--	-	--	594	8.7 (1.2)	198	10.3 (2.1)	481	10.8 (1.9)
30-49	-	--	-	--	1,635	6.9 (0.7)	715	7.4 (1.2)	1,534	6.4 (0.7)
50-64	-	--	-	--	777	6.4 (1.1)	408	10.1 (2.0)	887	6.4 (0.9)
65+	-	--	-	--	602	6.1 (1.0)	420	7.8 (1.8)	892	7.9 (1.2)
거주지역										
동	-	--	-	--	3,849	6.6 (0.5)	1,649	8.0 (0.8)	3,760	6.9 (0.6)
읍면	-	--	-	--	914	6.4 (1.2)	621	6.0 (1.4)	1,179	6.9 (1.0)
소득수준										
하	-	--	-	--	1,235	8.9 (1.0)	540	7.1 (1.4)	1,166	8.8 (1.4)
중하	-	--	-	--	1,224	5.6 (0.7)	532	8.1 (1.6)	1,199	7.7 (1.1)
중상	-	--	-	--	1,143	5.8 (0.8)	538	7.6 (1.4)	1,215	6.3 (0.8)
상	-	--	-	--	1,113	5.8 (0.8)	529	5.0 (1.0)	1,207	4.8 (0.7)
거주지역(표준화)										
동	-	--	-	--	3,849	6.6 (0.5)	1,649	7.8 (0.8)	3,760	6.8 (0.6)
읍면	-	--	-	--	914	6.5 (1.2)	621	6.0 (1.5)*	1,179	6.8 (1.1)
소득수준(표준화)										
하	-	--	-	--	1,235	8.9 (1.0)	540	7.2 (1.5)	1,166	8.9 (1.3)
중하	-	--	-	--	1,224	5.5 (0.7)	532	7.9 (1.7)	1,199	7.7 (1.1)
중상	-	--	-	--	1,143	5.8 (0.8)	538	7.7 (1.4)	1,215	6.1 (0.8)
상	-	--	-	--	1,113	5.8 (0.8)	529	5.0 (1.0)	1,207	4.9 (0.7)

(계속 : 점심식사 결식률 추이 : 성별, 만1세이상, 2005-2013)

구 분	'09		'10		'11		'12		'13	
	n	분율(표준오차)	n	분율(표준오차)	n	분율(표준오차)	n	분율(표준오차)	n	분율(표준오차)
<b>남자</b>										
1세이상	4,182	6.3 (0.5)	3,550	6.6 (0.7)	3,376	6.7 (0.6)	3,127	7.2 (0.7)	3,196	6.5 (0.6)
1세이상(표준화)	4,182	6.4 (0.5)	3,550	6.8 (0.7)	3,376	6.7 (0.6)	3,127	7.2 (0.7)	3,196	6.6 (0.6)
연령(세)										
1-2	158	7.5 (2.3)*	115	4.4 (2.0)*	121	7.0 (3.8)**	122	0.7 (0.7)**	99	4.4 (2.6)**
3-5	204	6.7 (2.5)*	172	3.6 (1.7)*	158	5.8 (2.4)*	150	4.6 (2.3)*	159	2.6 (1.2)*
6-11	452	3.1 (1.0)*	407	3.5 (1.1)*	337	3.0 (1.2)*	294	3.1 (1.2)*	343	4.5 (1.5)*
12-18	454	5.2 (1.1)	381	8.1 (1.9)	335	5.9 (1.6)*	332	10.0 (2.2)	330	5.5 (1.5)*
19-29	418	12.1 (1.8)	270	14.8 (2.9)	257	12.5 (2.6)	216	11.4 (3.0)*	290	11.1 (2.1)
30-49	1,064	6.5 (0.9)	923	5.4 (0.9)	833	5.2 (0.9)	706	6.7 (1.1)	824	7.0 (1.0)
50-64	759	2.4 (0.6)*	673	4.6 (1.0)	708	7.3 (1.2)	634	6.8 (1.3)	594	4.9 (1.0)
65+	673	5.8 (1.1)	609	3.3 (0.8)	627	5.0 (1.1)	673	4.5 (0.9)	557	4.7 (1.0)
거주지역										
동	3,169	6.5 (0.6)	2,810	7.1 (0.8)	2,737	7.4 (0.7)	2,506	6.6 (0.7)	2,539	6.5 (0.7)
읍면	1,013	5.2 (1.0)	740	5.0 (1.1)	639	3.4 (0.7)	621	9.5 (2.1)	657	6.3 (1.0)
소득수준										
하	1,051	9.4 (1.1)	874	8.8 (1.4)	763	9.4 (1.4)	759	11.3 (2.0)	775	9.7 (1.5)
중하	1,017	8.0 (1.3)	876	7.2 (1.2)	882	4.1 (0.8)	793	6.4 (1.2)	823	6.7 (1.2)
중상	1,032	3.5 (0.6)	877	5.3 (0.9)	860	7.2 (1.3)	760	5.0 (1.0)	799	5.1 (0.9)
상	1,038	4.0 (0.7)	883	5.0 (1.0)	837	5.5 (1.1)	759	5.2 (1.1)	777	4.4 (0.8)
거주지역(표준화)										
동	3,169	6.5 (0.6)	2,810	7.0 (0.8)	2,737	7.4 (0.7)	2,506	6.5 (0.7)	2,539	6.5 (0.7)
읍면	1,013	6.0 (1.3)	740	6.0 (1.4)	639	2.6 (0.7)*	621	10.2 (2.2)	657	7.0 (1.2)
소득수준(표준화)										
하	1,051	9.4 (1.1)	874	9.0 (1.4)	763	9.1 (1.4)	759	11.2 (1.9)	775	9.7 (1.5)
중하	1,017	8.2 (1.3)	876	7.2 (1.2)	882	4.4 (0.8)	793	6.5 (1.2)	823	6.8 (1.3)
중상	1,032	3.6 (0.6)	877	5.4 (0.9)	860	7.1 (1.3)	760	5.0 (1.0)	799	5.1 (0.9)
상	1,038	4.0 (0.7)	883	5.2 (1.1)	837	5.5 (1.1)	759	5.2 (1.1)	777	4.7 (0.8)
<b>여자</b>										
1세이상	5,209	8.8 (0.5)	4,469	7.2 (0.6)	4,328	8.5 (0.6)	4,081	7.9 (0.6)	4,046	7.9 (0.5)
1세이상(표준화)	5,209	8.8 (0.6)	4,469	7.1 (0.6)	4,328	8.6 (0.6)	4,081	7.8 (0.7)	4,046	7.9 (0.6)
연령(세)										
1-2	114	5.0 (2.3)*	128	5.1 (2.2)*	114	6.1 (2.7)*	68	5.4 (2.8)**	95	5.8 (2.7)*
3-5	178	2.3 (1.2)**	179	4.4 (1.6)*	146	2.1 (1.1)**	132	2.4 (1.2)**	154	2.1 (1.0)*
6-11	429	5.5 (1.4)*	372	1.3 (0.8)**	310	4.7 (1.5)*	265	4.3 (1.8)*	297	4.7 (1.5)*
12-18	428	8.6 (1.4)	321	5.6 (1.9)*	299	9.2 (2.0)	279	11.0 (2.3)	324	11.5 (2.2)
19-29	528	13.9 (1.6)	422	12.3 (1.9)	386	17.0 (2.6)	366	11.0 (2.1)	380	10.5 (1.8)
30-49	1,606	8.5 (0.9)	1,328	6.6 (0.9)	1,246	6.5 (0.8)	1,131	7.0 (1.0)	1,199	7.3 (0.9)
50-64	977	7.2 (0.9)	940	8.2 (1.2)	966	7.0 (1.1)	928	5.9 (1.2)	856	7.1 (0.9)
65+	949	9.4 (1.1)	779	6.3 (1.2)	861	9.0 (1.2)	912	10.4 (1.4)	741	8.4 (1.1)
거주지역										
동	3,968	8.6 (0.6)	3,533	7.6 (0.6)	3,505	8.7 (0.7)	3,301	8.0 (0.7)	3,260	7.9 (0.6)
읍면	1,241	9.7 (1.4)	936	5.7 (1.5)*	823	7.4 (1.4)	780	7.2 (1.3)	786	8.0 (1.3)
소득수준										
하	1,288	10.6 (1.1)	1,078	6.9 (1.1)	1,039	9.3 (1.1)	994	9.2 (1.2)	985	9.2 (1.2)
중하	1,285	9.3 (1.1)	1,111	9.5 (1.4)	1,099	10.3 (1.2)	992	9.2 (1.2)	1,018	8.9 (1.1)
중상	1,268	8.1 (0.9)	1,123	6.5 (1.0)	1,093	8.8 (1.1)	1,018	6.8 (1.1)	1,004	6.7 (0.9)
상	1,310	7.1 (0.8)	1,096	5.8 (1.0)	1,048	4.9 (0.9)	1,007	6.3 (1.0)	1,008	6.9 (0.9)
거주지역(표준화)										
동	3,968	8.6 (0.6)	3,533	7.4 (0.6)	3,505	8.8 (0.7)	3,301	8.0 (0.7)	3,260	7.9 (0.6)
읍면	1,241	11.0 (1.9)	936	6.6 (2.0)*	823	7.0 (1.5)	780	7.1 (1.7)	786	7.9 (1.2)
소득수준(표준화)										
하	1,288	10.7 (1.1)	1,078	6.8 (1.1)	1,039	9.5 (1.2)	994	9.0 (1.2)	985	8.9 (1.2)
중하	1,285	9.4 (1.1)	1,111	9.4 (1.3)	1,099	10.4 (1.2)	992	9.6 (1.4)	1,018	9.0 (1.2)
중상	1,268	8.2 (0.9)	1,123	6.3 (1.0)	1,093	8.4 (1.1)	1,018	6.5 (1.1)	1,004	6.7 (0.9)
상	1,310	7.1 (0.8)	1,096	5.6 (1.0)	1,048	5.0 (0.9)	1,007	6.2 (1.1)	1,008	7.0 (1.0)

제3부

영  
이  
양  
추

표 2-24. 저녁식사 결식률<sup>1)</sup> 추이 : 성별, 만1세이상, 2005-2013

(단위 : %)

구 분	'98		'01		'05		'07		'08	
	n	분율(표준오차)	n	분율(표준오차)	n	분율(표준오차)	n	분율(표준오차)	n	분율(표준오차)
<b>전체</b>										
1세이상	-	--	-	--	8,930	4.7 (0.3)	4,091	5.6 (0.5)	8,631	6.1 (0.3)
1세이상(표준화) <sup>2)</sup>	-	--	-	--	8,930	4.7 (0.3)	4,091	5.6 (0.5)	8,631	6.1 (0.3)
연령(세)										
1-2	-	--	-	--	217	4.6 (1.6)*	119	3.7 (1.6)*	245	1.1 (0.7)**
3-5	-	--	-	--	403	3.6 (0.8)	190	4.1 (1.7)*	400	5.1 (1.1)
6-11	-	--	-	--	889	2.3 (0.6)*	473	2.3 (0.8)*	954	1.9 (0.5)*
12-18	-	--	-	--	895	5.1 (0.8)	370	5.8 (1.3)	758	9.5 (1.2)
19-29	-	--	-	--	1,045	6.5 (0.9)	331	9.2 (1.7)	763	10.7 (1.2)
30-49	-	--	-	--	3,025	4.7 (0.4)	1,205	5.4 (0.8)	2,511	5.0 (0.5)
50-64	-	--	-	--	1,452	4.9 (0.6)	692	5.0 (1.0)	1,542	5.3 (0.7)
65+	-	--	-	--	1,004	3.7 (0.6)	711	4.7 (0.8)	1,458	4.8 (0.7)
거주지역										
동	-	--	-	--	7,191	4.7 (0.3)	2,946	5.6 (0.5)	6,536	6.0 (0.4)
읍면	-	--	-	--	1,739	4.9 (0.6)	1,145	5.7 (1.0)	2,095	6.6 (0.6)
소득수준 <sup>3)</sup>										
하	-	--	-	--	2,346	4.3 (0.5)	976	6.4 (1.0)	2,067	7.0 (0.8)
중하	-	--	-	--	2,256	4.7 (0.5)	976	5.3 (0.9)	2,085	6.1 (0.7)
중상	-	--	-	--	2,141	5.1 (0.6)	969	5.3 (0.9)	2,115	5.9 (0.6)
상	-	--	-	--	2,100	4.6 (0.6)	958	5.8 (1.0)	2,118	5.4 (0.7)
거주지역(표준화)										
동	-	--	-	--	7,191	4.6 (0.3)	2,946	5.5 (0.5)	6,536	6.0 (0.4)
읍면	-	--	-	--	1,739	5.1 (0.7)	1,145	5.9 (1.1)	2,095	6.6 (0.7)
소득수준(표준화)										
하	-	--	-	--	2,346	4.3 (0.4)	976	6.4 (1.0)	2,067	7.0 (0.8)
중하	-	--	-	--	2,256	4.6 (0.5)	976	5.5 (0.9)	2,085	6.1 (0.7)
중상	-	--	-	--	2,141	5.1 (0.6)	969	5.4 (1.0)	2,115	5.9 (0.6)
상	-	--	-	--	2,100	4.6 (0.6)	958	5.9 (1.0)	2,118	5.6 (0.7)

1) 저녁식사 결식률 : 조사 1일전 저녁식사를 결식한 분율

※'13년 결식률 조사방법 변경에 따라 '05년부터 동일한 산출 방법을 적용하여 재산출(1부 유의사항 참조)

2) 2005년 추계인구로 연령표준화

3) 소득수준 : 월가구균등화소득(월가구소득/ $\sqrt{\text{가구원수}}$ )을 성별·연령별(5세단위) 사분위로 분류

4) 분율 0.1%미만으로 표준오차 비제시

\* : 변동계수(coefficient of variation) 25-50%, \*\* : 변동계수 50%이상

(계속 : 저년식사 결식을 추이 : 성별, 만1세이상, 2005-2013)

구 분	'09		'10		'11		'12		'13	
	n	분율(표준오차)	n	분율(표준오차)	n	분율(표준오차)	n	분율(표준오차)	n	분율(표준오차)
<b>전체</b>										
1세이상	9,391	5.7 (0.3)	8,019	5.4 (0.3)	7,704	4.9 (0.4)	7,208	5.3 (0.3)	7,242	5.5 (0.3)
1세이상(표준화)	9,391	5.7 (0.3)	8,019	5.3 (0.3)	7,704	4.8 (0.4)	7,208	5.2 (0.4)	7,242	5.4 (0.4)
연령(세)										
1-2	272	2.7 (1.1)*	243	3.8 (1.6)*	235	0.6 (0.5)**	190	1.9 (1.4)**	194	2.8 (1.1)*
3-5	382	1.7 (0.6)*	351	2.7 (0.9)*	304	1.2 (0.5)*	282	3.5 (1.4)*	313	4.1 (1.3)*
6-11	881	3.6 (0.8)	779	3.0 (0.9)*	647	2.4 (0.7)*	559	2.4 (1.0)*	640	1.8 (0.6)*
12-18	882	6.8 (1.0)	702	6.9 (1.2)	634	5.5 (1.1)	611	7.1 (1.4)	654	7.6 (1.3)
19-29	946	8.3 (0.9)	692	6.1 (1.0)	643	5.2 (1.0)	582	6.7 (1.0)	670	6.7 (1.0)
30-49	2,670	5.4 (0.5)	2,251	5.3 (0.5)	2,079	5.1 (0.6)	1,837	4.7 (0.7)	2,023	5.2 (0.6)
50-64	1,736	6.3 (0.8)	1,613	5.5 (0.7)	1,674	6.3 (0.9)	1,562	6.0 (0.7)	1,450	5.6 (0.7)
65+	1,622	3.8 (0.6)	1,388	5.1 (0.7)	1,488	4.2 (0.6)	1,585	4.7 (0.8)	1,298	5.5 (0.8)
거주지역										
동	7,137	5.9 (0.4)	6,343	5.2 (0.4)	6,242	4.7 (0.4)	5,807	5.5 (0.4)	5,799	5.5 (0.4)
읍면	2,254	4.6 (0.5)	1,676	5.8 (0.6)	1,462	5.8 (1.0)	1,401	4.2 (0.6)	1,443	5.3 (0.6)
소득수준										
하	2,339	6.8 (0.7)	1,952	6.7 (0.7)	1,802	6.3 (0.8)	1,753	5.4 (0.8)	1,760	6.9 (0.8)
중하	2,302	6.0 (0.6)	1,987	5.8 (0.7)	1,981	4.6 (0.7)	1,785	5.6 (0.7)	1,841	5.4 (0.6)
중상	2,300	5.6 (0.6)	2,000	4.4 (0.7)	1,953	4.0 (0.5)	1,778	4.5 (0.6)	1,803	5.4 (0.6)
상	2,348	4.4 (0.6)	1,979	4.1 (0.5)	1,885	4.6 (0.7)	1,766	5.0 (0.7)	1,785	4.2 (0.6)
거주지역(표준화)										
동	7,137	5.9 (0.4)	6,343	5.2 (0.4)	6,242	4.6 (0.4)	5,807	5.5 (0.4)	5,799	5.4 (0.4)
읍면	2,254	5.0 (0.7)	1,676	6.0 (0.8)	1,462	5.6 (1.0)	1,401	3.6 (0.7)	1,443	5.0 (0.7)
소득수준(표준화)										
하	2,339	6.8 (0.7)	1,952	6.8 (0.7)	1,802	6.0 (0.8)	1,753	5.5 (0.8)	1,760	6.7 (0.8)
중하	2,302	6.0 (0.6)	1,987	5.7 (0.7)	1,981	4.3 (0.6)	1,785	5.5 (0.7)	1,841	5.3 (0.7)
중상	2,300	5.7 (0.6)	2,000	4.2 (0.7)	1,953	4.0 (0.6)	1,778	4.5 (0.7)	1,803	5.4 (0.6)
상	2,348	4.4 (0.6)	1,979	4.0 (0.5)	1,885	4.5 (0.7)	1,766	4.9 (0.7)	1,785	4.2 (0.6)

제3부

영  
이  
양  
추

(계속 : 저녁식사 결식률 추이 : 성별, 만1세이상, 2005-2013)

구 분	'98		'01		'05		'07		'08	
	n	분율(표준오차)	n	분율(표준오차)	n	분율(표준오차)	n	분율(표준오차)	n	분율(표준오차)
<b>남자</b>										
1세이상	-	--	-	--	4,167	3.1 (0.3)	1,821	3.2 (0.5)	3,692	4.7 (0.4)
1세이상(표준화)	-	--	-	--	4,167	3.2 (0.3)	1,821	3.2 (0.5)	3,692	4.7 (0.4)
연령(세)										
1-2	-	--	-	--	113	4.6 (1.9)*	72	5.7 (2.8)*	105	1.9 (1.5)**
3-5	-	--	-	--	211	3.9 (1.2)*	101	1.9 (1.3)**	222	5.0 (1.5)*
6-11	-	--	-	--	447	1.3 (0.5)*	245	1.6 (1.0)**	495	2.2 (0.7)*
12-18	-	--	-	--	478	2.8 (0.9)*	205	5.0 (1.7)*	390	6.0 (1.5)
19-29	-	--	-	--	451	5.6 (1.4)	133	5.7 (2.0)*	282	8.0 (1.6)
30-49	-	--	-	--	1,390	2.3 (0.4)	490	3.3 (0.9)*	977	4.1 (0.7)
50-64	-	--	-	--	675	3.5 (0.7)	284	0.7 (0.4)**	655	4.0 (0.8)
65+	-	--	-	--	402	2.8 (0.9)*	291	1.4 (0.7)**	566	2.7 (0.8)*
거주지역										
동	-	--	-	--	3,342	3.1 (0.4)	1,297	3.0 (0.6)	2,776	4.5 (0.5)
읍면	-	--	-	--	825	3.2 (0.8)*	524	3.9 (1.0)*	916	5.6 (1.0)
소득수준										
하	-	--	-	--	1,111	2.7 (0.5)	436	4.1 (1.1)*	901	6.8 (1.3)
중하	-	--	-	--	1,032	3.0 (0.6)	444	1.6 (0.6)*	886	4.3 (0.8)
중상	-	--	-	--	998	2.5 (0.5)	431	3.6 (1.3)*	900	3.6 (0.7)
상	-	--	-	--	987	3.9 (0.7)	429	3.9 (1.2)*	911	4.2 (0.9)
거주지역(표준화)										
동	-	--	-	--	3,342	3.1 (0.4)	1,297	2.9 (0.5)	2,776	4.4 (0.4)
읍면	-	--	-	--	825	3.4 (0.9)*	524	4.1 (1.2)*	916	5.8 (1.2)
소득수준(표준화)										
하	-	--	-	--	1,111	2.6 (0.5)	436	4.1 (1.0)	901	6.7 (1.2)
중하	-	--	-	--	1,032	3.0 (0.6)	444	1.7 (0.6)*	886	4.4 (0.8)
중상	-	--	-	--	998	2.6 (0.5)	431	3.8 (1.3)*	900	3.6 (0.7)
상	-	--	-	--	987	4.0 (0.7)	429	3.9 (1.2)*	911	4.3 (0.9)
<b>여자</b>										
1세이상	-	--	-	--	4,763	6.3 (0.4)	2,270	8.1 (0.7)	4,939	7.5 (0.5)
1세이상(표준화)	-	--	-	--	4,763	6.4 (0.4)	2,270	8.0 (0.7)	4,939	7.6 (0.5)
연령(세)										
1-2	-	--	-	--	104	4.6 (2.5)**	47	0.8 (0.8)**	140	0.6 (0.6)**
3-5	-	--	-	--	192	3.3 (1.1)*	89	6.3 (3.1)*	178	5.2 (1.8)*
6-11	-	--	-	--	442	3.4 (1.1)*	228	3.1 (1.0)*	459	1.6 (0.6)*
12-18	-	--	-	--	417	7.9 (1.3)	165	6.9 (2.3)*	368	13.5 (2.0)
19-29	-	--	-	--	594	7.5 (1.1)	198	12.7 (2.3)	481	13.5 (1.8)
30-49	-	--	-	--	1,635	7.1 (0.7)	715	7.7 (1.4)	1,534	6.0 (0.7)
50-64	-	--	-	--	777	6.2 (0.9)	408	9.1 (1.9)	887	6.5 (1.1)
65+	-	--	-	--	602	4.3 (0.9)	420	6.9 (1.2)	892	6.3 (1.0)
거주지역										
동	-	--	-	--	3,849	6.2 (0.4)	1,649	8.1 (0.8)	3,760	7.5 (0.6)
읍면	-	--	-	--	914	6.8 (0.9)	621	7.7 (1.5)	1,179	7.6 (1.0)
소득수준										
하	-	--	-	--	1,235	6.1 (0.8)	540	8.6 (1.5)	1,166	7.1 (0.9)
중하	-	--	-	--	1,224	6.3 (0.7)	532	9.2 (1.7)	1,199	7.9 (1.0)
중상	-	--	-	--	1,143	7.6 (1.0)	538	6.9 (1.2)	1,215	8.2 (1.0)
상	-	--	-	--	1,113	5.3 (0.9)	529	7.8 (1.3)	1,207	6.7 (1.0)
거주지역(표준화)										
동	-	--	-	--	3,849	6.2 (0.4)	1,649	8.0 (0.8)	3,760	7.5 (0.6)
읍면	-	--	-	--	914	7.0 (1.1)	621	7.9 (1.4)	1,179	7.3 (0.9)
소득수준(표준화)										
하	-	--	-	--	1,235	6.1 (0.8)	540	8.9 (1.5)	1,166	7.2 (0.9)
중하	-	--	-	--	1,224	6.2 (0.7)	532	9.5 (1.6)	1,199	7.8 (1.0)
중상	-	--	-	--	1,143	7.7 (1.0)	538	6.9 (1.3)	1,215	8.3 (1.0)
상	-	--	-	--	1,113	5.3 (0.9)	529	7.9 (1.3)	1,207	6.9 (1.0)



(계속 : 저년식사 결식률 추이 : 성별, 만1세이상, 2005-2013)

구 분	'09		'10		'11		'12		'13	
	n	분율(표준오차)	n	분율(표준오차)	n	분율(표준오차)	n	분율(표준오차)	n	분율(표준오차)
<b>남자</b>										
1세이상	4,182	4.2 (0.4)	3,550	3.8 (0.4)	3,376	3.8 (0.4)	3,127	3.8 (0.5)	3,196	4.6 (0.5)
1세이상(표준화)	4,182	4.1 (0.4)	3,550	3.7 (0.4)	3,376	3.7 (0.4)	3,127	3.6 (0.4)	3,196	4.6 (0.5)
연령(세)										
1-2	158	2.9 (1.2)*	115	3.9 (2.8)**	121	1.0 (1.0)**	122	3.2 (2.3)**	99	4.8 (2.0)*
3-5	204	2.3 (1.1)*	172	2.3 (1.0)*	158	1.4 (0.9)**	150	3.4 (1.4)*	159	3.8 (1.7)*
6-11	452	3.2 (0.9)*	407	2.0 (0.9)*	337	2.7 (1.1)*	294	2.4 (1.3)**	343	1.9 (0.9)*
12-18	454	5.5 (1.3)	381	4.2 (1.2)*	335	3.9 (1.3)*	332	4.1 (1.2)*	330	7.3 (1.8)
19-29	418	5.0 (1.2)	270	3.7 (1.4)*	257	3.5 (1.2)*	216	3.9 (1.5)*	290	5.9 (1.5)*
30-49	1,064	3.8 (0.7)	923	4.0 (0.8)	833	4.1 (0.8)	706	2.9 (0.7)	824	4.4 (0.8)
50-64	759	5.7 (1.0)	673	4.1 (0.9)	708	5.0 (1.0)	634	5.7 (1.1)	594	4.5 (0.9)
65+	673	1.6 (0.5)*	609	3.6 (0.9)*	627	3.1 (0.7)	673	3.2 (1.1)*	557	2.7 (0.8)*
거주지역										
동	3,169	4.4 (0.5)	2,810	3.7 (0.5)	2,737	3.6 (0.4)	2,506	4.0 (0.5)	2,539	4.9 (0.6)
읍면	1,013	3.2 (0.6)	740	4.0 (0.8)	639	4.8 (1.2)*	621	2.9 (0.8)*	657	3.2 (0.7)
소득수준										
하	1,051	4.4 (0.8)	874	5.4 (1.0)	763	4.6 (0.9)	759	4.4 (1.0)	775	5.7 (0.9)
중하	1,017	3.9 (0.8)	876	4.4 (1.0)	882	3.3 (0.8)	793	3.5 (0.9)*	823	4.5 (1.0)
중상	1,032	5.6 (0.9)	877	3.1 (0.8)*	860	3.2 (0.8)	760	2.2 (0.8)*	799	4.4 (0.8)
상	1,038	3.1 (0.7)	883	1.6 (0.5)*	837	4.2 (0.9)	759	4.2 (0.9)	777	3.8 (0.9)
거주지역(표준화)										
동	3,169	4.4 (0.4)	2,810	3.6 (0.5)	2,737	3.5 (0.4)	2,506	3.8 (0.5)	2,539	4.8 (0.6)
읍면	1,013	3.3 (0.7)	740	4.2 (1.1)*	639	4.3 (1.2)*	621	2.9 (0.8)*	657	3.5 (0.9)*
소득수준(표준화)										
하	1,051	4.4 (0.8)	874	5.5 (1.0)	763	4.4 (0.9)	759	4.4 (1.0)	775	5.7 (1.0)
중하	1,017	3.8 (0.7)	876	4.2 (0.9)	882	3.0 (0.7)	793	3.3 (0.9)*	823	4.4 (1.0)
중상	1,032	5.7 (1.0)	877	3.1 (0.8)*	860	3.2 (0.8)*	760	1.9 (0.6)*	799	4.4 (0.8)
상	1,038	3.1 (0.7)	883	1.6 (0.5)*	837	4.1 (0.9)	759	4.1 (0.9)	777	3.8 (0.9)
<b>여자</b>										
1세이상	5,209	7.2 (0.5)	4,469	7.0 (0.5)	4,328	6.0 (0.5)	4,081	6.8 (0.5)	4,046	6.4 (0.5)
1세이상(표준화)	5,209	7.3 (0.5)	4,469	7.0 (0.5)	4,328	5.9 (0.5)	4,081	6.8 (0.6)	4,046	6.1 (0.5)
연령(세)										
1-2	114	2.4 (1.8)**	128	3.7 (2.3)**	114	0.3 (0.3)**	68	0.0 ( - <sup>4)</sup>	95	0.8 (0.8)**
3-5	178	0.9 (0.7)**	179	3.0 (1.6)**	146	0.9 (0.5)**	132	3.5 (2.2)**	154	4.5 (1.9)*
6-11	429	4.1 (1.2)*	372	4.0 (1.5)*	310	2.0 (0.9)*	265	2.5 (1.1)*	297	1.6 (0.9)**
12-18	428	8.4 (1.6)	321	10.3 (2.3)	299	7.4 (1.8)	279	10.8 (2.5)	324	8.0 (1.6)
19-29	528	11.9 (1.5)	422	8.6 (1.7)	386	7.0 (1.4)	366	9.8 (1.5)	380	7.5 (1.5)
30-49	1,606	7.1 (0.8)	1,328	6.8 (0.8)	1,246	6.2 (0.9)	1,131	6.4 (1.0)	1,199	6.0 (0.8)
50-64	977	6.9 (0.9)	940	7.0 (1.0)	966	7.6 (1.2)	928	6.3 (0.9)	856	6.8 (1.0)
65+	949	5.2 (0.9)	779	6.2 (1.0)	861	5.0 (0.9)	912	5.8 (1.1)	741	7.4 (1.2)
거주지역										
동	3,968	7.5 (0.5)	3,533	6.8 (0.6)	3,505	5.8 (0.5)	3,301	7.0 (0.6)	3,260	6.1 (0.5)
읍면	1,241	6.1 (0.8)	936	7.7 (1.0)	823	6.9 (1.2)	780	5.6 (0.9)	786	7.5 (1.1)
소득수준										
하	1,288	9.3 (1.0)	1,078	8.0 (1.0)	1,039	7.9 (1.2)	994	6.4 (1.1)	985	8.2 (1.1)
중하	1,285	8.0 (1.0)	1,111	7.2 (0.9)	1,099	5.8 (0.9)	992	7.9 (1.2)	1,018	6.4 (0.8)
중상	1,268	5.7 (0.8)	1,123	5.6 (0.9)	1,093	4.8 (0.8)	1,018	6.8 (1.1)	1,004	6.4 (0.9)
상	1,310	5.7 (0.9)	1,096	6.8 (0.9)	1,048	5.0 (0.9)	1,007	5.8 (0.9)	1,008	4.6 (0.9)
거주지역(표준화)										
동	3,968	7.4 (0.5)	3,533	6.8 (0.6)	3,505	5.7 (0.5)	3,301	7.1 (0.7)	3,260	5.9 (0.5)
읍면	1,241	6.9 (1.2)	936	8.0 (1.1)	823	7.0 (1.3)	780	4.9 (1.5)*	786	6.6 (0.9)
소득수준(표준화)										
하	1,288	9.3 (1.0)	1,078	8.0 (1.0)	1,039	7.5 (1.2)	994	6.6 (1.2)	985	7.5 (1.1)
중하	1,285	8.4 (1.1)	1,111	7.2 (1.0)	1,099	5.8 (1.0)	992	7.8 (1.3)	1,018	6.1 (0.8)
중상	1,268	5.7 (0.8)	1,123	5.6 (1.0)	1,093	4.7 (0.8)	1,018	6.9 (1.2)	1,004	6.4 (0.9)
상	1,310	5.6 (0.9)	1,096	6.6 (1.0)	1,048	5.0 (0.9)	1,007	5.6 (0.9)	1,008	4.6 (0.9)

제3부

영  
이  
양  
추

표 2-25. 아침식사 가족동반식사율<sup>1)</sup> 추이 : 성별, 만1세이상, 2005-2013

(단위 : %)

구 분	'98		'01		'05		'07		'08	
	n	분율(표준오차)	n	분율(표준오차)	n	분율(표준오차)	n	분율(표준오차)	n	분율(표준오차)
<b>전체</b>										
1세이상	-	--	-	--	8,440	62.9 (1.0)	4,088	56.4 (1.4)	8,639	58.7 (1.0)
1세이상(표준화) <sup>2)</sup>	-	--	-	--	8,440	62.9 (0.9)	4,088	56.3 (1.4)	8,639	58.6 (0.9)
연령(세)										
1-2	-	--	-	--	219	80.4 (3.4)	118	85.7 (3.5)	245	87.8 (2.5)
3-5	-	--	-	--	401	85.5 (2.0)	189	84.3 (2.8)	401	83.5 (2.2)
6-11	-	--	-	--	898	83.2 (1.6)	475	84.0 (2.0)	954	86.6 (1.3)
12-18	-	--	-	--	900	59.3 (2.0)	369	51.5 (3.6)	760	55.5 (2.2)
19-29	-	--	-	--	971	39.3 (2.1)	331	36.2 (3.3)	764	35.8 (2.5)
30-49	-	--	-	--	2,923	58.9 (1.3)	1,202	53.0 (1.6)	2,513	54.9 (1.4)
50-64	-	--	-	--	1,324	69.2 (1.9)	692	59.8 (3.2)	1,543	65.1 (1.7)
65+	-	--	-	--	804	84.1 (1.7)	712	63.8 (2.3)	1,459	67.2 (1.8)
거주지역										
동	-	--	-	--	6,810	60.4 (1.1)	2,945	53.9 (1.6)	6,544	56.9 (1.0)
읍면	-	--	-	--	1,630	74.8 (1.9)	1,143	65.1 (2.7)	2,095	67.7 (2.4)
소득수준 <sup>3)</sup>										
하	-	--	-	--	2,126	63.0 (1.7)	977	57.1 (2.4)	2,070	58.0 (2.0)
중하	-	--	-	--	2,117	60.8 (1.7)	977	56.1 (2.7)	2,086	58.9 (1.5)
중상	-	--	-	--	2,080	63.5 (1.5)	971	57.1 (2.5)	2,116	58.4 (1.9)
상	-	--	-	--	2,042	64.6 (1.6)	956	57.6 (2.2)	2,119	61.1 (1.7)
거주지역(표준화)										
동	-	--	-	--	6,810	61.0 (1.1)	2,945	54.5 (1.5)	6,544	57.2 (0.9)
읍면	-	--	-	--	1,630	71.5 (2.0)	1,143	63.2 (2.8)	2,095	65.8 (2.5)
소득수준(표준화)										
하	-	--	-	--	2,126	63.9 (1.6)	977	57.2 (2.2)	2,070	58.0 (1.7)
중하	-	--	-	--	2,117	61.0 (1.6)	977	55.2 (2.3)	2,086	58.6 (1.4)
중상	-	--	-	--	2,080	63.1 (1.4)	971	57.1 (2.5)	2,116	58.3 (1.8)
상	-	--	-	--	2,042	63.9 (1.6)	956	57.3 (2.2)	2,119	60.8 (1.6)

1) 아침식사 가족동반식사율 : 아침식사 시 대체로 가족과 함께 식사하는 분율

2) 2005년 추계인구로 연령표준화

3) 소득수준 : 월가구균등화소득(월가구소득/ $\sqrt{\text{가구원수}}$ )을 성별·연령별(5세단위) 사분위로 분류

(계속 : 아침식사 가족동반식사를 추이 : 성별, 만1세이상, 2005-2013)

구 분	'09		'10		'11		'12		'13	
	n	분율(표준오차)	n	분율(표준오차)	n	분율(표준오차)	n	분율(표준오차)	n	분율(표준오차)
<b>전체</b>										
1세이상	9,394	57.7 (1.0)	8,025	55.1 (1.2)	7,713	53.1 (1.2)	7,214	51.7 (1.0)	7,169	46.5 (0.9)
1세이상(표준화)	9,394	57.5 (0.9)	8,025	54.7 (1.1)	7,713	52.9 (1.2)	7,214	51.3 (1.0)	7,169	46.1 (0.8)
연령(세)										
1-2	273	80.9 (3.0)	243	80.6 (3.1)	235	75.3 (3.4)	190	73.6 (3.8)	192	62.4 (3.9)
3-5	382	84.8 (1.9)	351	79.6 (3.0)	304	75.2 (3.8)	282	76.5 (3.8)	314	75.6 (2.7)
6-11	881	86.3 (1.4)	779	80.9 (2.0)	647	81.5 (2.3)	560	77.8 (2.4)	633	80.1 (1.7)
12-18	882	53.8 (2.2)	703	52.3 (2.8)	634	47.0 (2.8)	612	50.4 (3.0)	642	45.6 (2.4)
19-29	944	33.1 (2.2)	693	30.6 (2.0)	642	35.2 (2.2)	582	30.8 (2.5)	665	26.6 (2.1)
30-49	2,671	54.5 (1.2)	2,253	50.0 (1.4)	2,081	47.7 (1.6)	1,838	46.7 (1.6)	2,007	39.9 (1.4)
50-64	1,736	63.1 (1.6)	1,613	61.7 (2.1)	1,680	57.9 (2.0)	1,564	55.8 (1.9)	1,431	51.0 (1.8)
65+	1,625	69.2 (1.6)	1,390	70.6 (2.0)	1,490	65.1 (1.6)	1,586	64.3 (1.5)	1,285	55.5 (2.1)
거주지역										
동	7,139	55.4 (1.1)	6,347	51.6 (1.1)	6,251	50.5 (1.3)	5,812	48.2 (1.0)	5,747	44.4 (1.0)
읍면	2,255	68.1 (2.0)	1,678	68.0 (3.4)	1,462	64.8 (2.3)	1,402	66.9 (2.2)	1,422	55.1 (2.1)
소득수준										
하	2,339	54.1 (1.7)	1,955	53.7 (1.8)	1,805	52.3 (1.9)	1,754	50.9 (1.9)	1,752	46.6 (1.8)
중하	2,302	58.4 (1.7)	1,987	54.7 (1.8)	1,983	52.2 (1.9)	1,786	48.8 (1.9)	1,820	44.1 (1.7)
중상	2,303	58.0 (1.6)	2,001	56.1 (1.9)	1,958	54.0 (2.0)	1,781	54.1 (2.2)	1,783	47.3 (1.9)
상	2,349	60.7 (1.5)	1,980	56.9 (1.9)	1,884	54.4 (2.1)	1,767	54.2 (2.3)	1,761	47.8 (1.6)
거주지역(표준화)										
동	7,139	55.8 (1.0)	6,347	52.1 (1.0)	6,251	50.9 (1.2)	5,812	48.4 (1.0)	5,747	44.6 (0.9)
읍면	2,255	65.1 (2.1)	1,678	65.1 (3.3)	1,462	62.4 (2.4)	1,402	64.5 (2.3)	1,422	52.5 (2.3)
소득수준(표준화)										
하	2,339	54.2 (1.4)	1,955	53.5 (1.6)	1,805	52.3 (2.0)	1,754	50.7 (1.9)	1,752	47.0 (1.6)
중하	2,302	58.3 (1.6)	1,987	54.5 (1.6)	1,983	52.0 (1.8)	1,786	48.6 (1.8)	1,820	44.4 (1.6)
중상	2,303	57.7 (1.5)	2,001	55.5 (1.8)	1,958	53.7 (2.1)	1,781	53.8 (2.1)	1,783	46.4 (1.7)
상	2,349	59.9 (1.5)	1,980	56.2 (1.8)	1,884	54.0 (2.0)	1,767	53.3 (2.2)	1,761	46.9 (1.5)

제3부

영  
이  
양  
추

(계속 : 아침식사 가족동반식사를 추이 : 성별, 만1세이상, 2005-2013)

구 분	'98		'01		'05		'07		'08	
	n	분율(표준오차)	n	분율(표준오차)	n	분율(표준오차)	n	분율(표준오차)	n	분율(표준오차)
<b>남자</b>										
1세이상	-	--	-	--	3,989	61.3 (1.2)	1,820	54.5 (1.8)	3,697	57.3 (1.2)
1세이상(표준화)	-	--	-	--	3,989	61.4 (1.1)	1,820	54.6 (1.7)	3,697	57.3 (1.1)
연령(세)										
1-2	-	--	-	--	114	79.3 (4.4)	73	86.1 (4.5)	105	80.7 (4.4)
3-5	-	--	-	--	210	84.8 (2.6)	100	82.7 (3.9)	221	82.8 (2.9)
6-11	-	--	-	--	453	83.2 (2.1)	246	84.0 (2.5)	495	88.3 (1.6)
12-18	-	--	-	--	480	60.1 (2.6)	203	55.5 (4.3)	392	56.5 (3.0)
19-29	-	--	-	--	407	35.6 (2.9)	134	33.8 (5.0)	282	32.6 (3.2)
30-49	-	--	-	--	1,322	54.6 (1.7)	489	44.3 (2.6)	979	47.9 (1.8)
50-64	-	--	-	--	628	70.2 (2.4)	284	62.6 (4.2)	657	67.8 (2.3)
65+	-	--	-	--	375	89.4 (2.0)	291	75.6 (3.1)	566	81.6 (2.3)
거주지역										
동	-	--	-	--	3,194	58.8 (1.4)	1,297	51.9 (2.0)	2,780	54.7 (1.3)
읍면	-	--	-	--	795	73.1 (2.4)	523	63.4 (3.4)	917	69.5 (3.1)
소득수준										
하	-	--	-	--	1,032	59.8 (2.2)	437	53.5 (3.1)	903	60.1 (2.5)
중하	-	--	-	--	999	58.6 (2.0)	445	55.2 (3.2)	887	55.1 (2.2)
중상	-	--	-	--	973	64.1 (2.1)	432	56.7 (2.6)	901	54.7 (2.6)
상	-	--	-	--	951	63.1 (2.1)	428	54.1 (3.1)	911	60.0 (2.3)
거주지역(표준화)										
동	-	--	-	--	3,194	59.6 (1.2)	1,297	52.6 (1.9)	2,780	55.5 (1.1)
읍면	-	--	-	--	795	70.0 (2.3)	523	61.5 (3.4)	917	65.8 (3.0)
소득수준(표준화)										
하	-	--	-	--	1,032	60.9 (1.9)	437	54.3 (2.7)	903	60.6 (2.1)
중하	-	--	-	--	999	58.8 (2.0)	445	53.3 (3.0)	887	54.6 (2.0)
중상	-	--	-	--	973	63.9 (1.9)	432	57.0 (2.6)	901	55.0 (2.3)
상	-	--	-	--	951	62.3 (2.1)	428	54.2 (3.0)	911	60.2 (2.1)
<b>여자</b>										
1세이상	-	--	-	--	4,451	64.6 (1.1)	2,268	58.3 (1.6)	4,942	60.2 (1.0)
1세이상(표준화)	-	--	-	--	4,451	64.4 (1.0)	2,268	58.6 (1.4)	4,942	60.6 (1.0)
연령(세)										
1-2	-	--	-	--	105	81.7 (4.6)	45	85.2 (5.1)	140	93.5 (2.2)
3-5	-	--	-	--	191	86.2 (3.1)	89	85.8 (4.1)	180	84.5 (3.4)
6-11	-	--	-	--	445	83.1 (2.0)	229	83.9 (3.1)	459	84.8 (1.8)
12-18	-	--	-	--	420	58.2 (2.6)	166	46.5 (4.7)	368	54.4 (2.9)
19-29	-	--	-	--	564	43.1 (2.5)	197	38.6 (3.6)	482	39.2 (3.2)
30-49	-	--	-	--	1,601	63.1 (1.5)	713	62.2 (2.2)	1,534	62.3 (1.6)
50-64	-	--	-	--	696	68.2 (2.2)	408	57.0 (3.6)	886	62.5 (1.8)
65+	-	--	-	--	429	79.4 (2.4)	421	55.9 (2.9)	893	57.3 (2.1)
거주지역										
동	-	--	-	--	3,616	62.1 (1.2)	1,648	55.9 (1.8)	3,764	59.0 (1.1)
읍면	-	--	-	--	835	76.5 (1.8)	620	67.0 (3.2)	1,178	65.8 (2.3)
소득수준										
하	-	--	-	--	1,094	66.5 (1.9)	540	60.8 (2.7)	1,167	55.7 (2.4)
중하	-	--	-	--	1,118	63.0 (1.9)	532	57.1 (3.2)	1,199	62.7 (1.8)
중상	-	--	-	--	1,107	62.9 (1.7)	539	57.5 (3.5)	1,215	62.0 (1.9)
상	-	--	-	--	1,091	66.2 (1.8)	528	61.2 (2.8)	1,208	62.3 (1.9)
거주지역(표준화)										
동	-	--	-	--	3,616	62.3 (1.2)	1,648	56.9 (1.6)	3,764	59.4 (1.1)
읍면	-	--	-	--	835	73.6 (2.0)	620	65.6 (3.2)	1,178	66.5 (2.5)
소득수준(표준화)										
하	-	--	-	--	1,094	67.2 (1.8)	540	61.1 (2.6)	1,167	55.8 (2.0)
중하	-	--	-	--	1,118	63.2 (1.8)	532	57.4 (2.6)	1,199	63.1 (1.7)
중상	-	--	-	--	1,107	62.7 (1.7)	539	57.2 (3.3)	1,215	62.5 (1.9)
상	-	--	-	--	1,091	65.6 (1.8)	528	60.8 (2.7)	1,208	61.9 (1.9)

(계속 : 아침식사 가족동반식사를 추이 : 성별, 만1세이상, 2005-2013)

구 분	'09		'10		'11		'12		'13	
	n	분율(표준오차)	n	분율(표준오차)	n	분율(표준오차)	n	분율(표준오차)	n	분율(표준오차)
<b>남자</b>										
1세이상	4,184	56.2 (1.2)	3,555	52.2 (1.4)	3,384	52.0 (1.6)	3,130	50.3 (1.3)	3,166	43.9 (1.2)
1세이상(표준화)	4,184	56.2 (1.0)	3,555	51.9 (1.2)	3,384	51.9 (1.5)	3,130	50.0 (1.2)	3,166	43.5 (1.0)
연령(세)										
1-2	158	81.9 (3.5)	115	80.2 (4.7)	121	77.0 (4.6)	122	71.8 (4.9)	98	56.6 (5.5)
3-5	204	86.5 (2.4)	172	82.0 (3.7)	158	71.9 (5.3)	150	74.3 (6.1)	159	76.6 (3.7)
6-11	452	86.3 (1.8)	407	79.2 (2.5)	337	81.1 (3.1)	294	77.7 (2.6)	338	81.3 (2.3)
12-18	454	53.8 (2.4)	382	49.2 (3.2)	334	48.9 (3.7)	333	52.7 (3.7)	325	45.6 (3.5)
19-29	416	30.7 (2.9)	270	27.1 (3.0)	257	37.5 (3.4)	216	35.3 (3.7)	289	23.1 (2.9)
30-49	1,065	47.7 (1.7)	925	42.3 (1.8)	835	40.1 (2.3)	707	38.8 (2.2)	817	32.3 (1.9)
50-64	759	64.4 (2.1)	673	62.1 (2.4)	713	58.4 (2.7)	635	54.9 (2.6)	587	48.9 (2.5)
65+	676	83.7 (1.6)	611	81.6 (2.1)	629	78.5 (1.9)	673	74.4 (2.1)	553	67.3 (2.4)
거주지역										
동	3,170	53.5 (1.3)	2,813	48.3 (1.4)	2,746	48.4 (1.6)	2,509	46.0 (1.4)	2,517	41.7 (1.3)
읍면	1,014	68.5 (2.6)	742	66.5 (3.6)	638	68.2 (2.7)	621	68.0 (3.0)	649	52.5 (2.8)
소득수준										
하	1,050	54.2 (2.2)	877	50.8 (2.5)	766	51.4 (2.6)	759	49.1 (2.6)	774	45.1 (2.4)
중하	1,017	55.1 (2.1)	875	52.1 (2.3)	883	51.6 (2.5)	793	47.2 (2.4)	813	41.8 (2.1)
중상	1,035	57.2 (2.1)	878	53.6 (2.4)	865	53.0 (2.5)	762	54.6 (2.6)	789	43.9 (2.5)
상	1,039	59.1 (1.9)	884	52.8 (2.4)	836	52.7 (2.8)	760	51.7 (3.0)	767	45.0 (2.2)
거주지역(표준화)										
동	3,170	54.5 (1.1)	2,813	49.3 (1.3)	2,746	49.1 (1.6)	2,509	46.3 (1.3)	2,517	42.1 (1.1)
읍면	1,014	63.9 (2.5)	742	61.0 (3.4)	638	64.8 (3.1)	621	64.9 (2.9)	649	49.0 (3.0)
소득수준(표준화)										
하	1,050	54.7 (1.8)	877	50.3 (2.1)	766	51.0 (2.6)	759	49.1 (2.4)	774	44.9 (2.1)
중하	1,017	55.5 (2.0)	875	51.9 (2.1)	883	51.7 (2.2)	793	47.1 (2.2)	813	42.0 (2.0)
중상	1,035	56.9 (1.9)	878	53.5 (2.2)	865	53.3 (2.4)	762	54.6 (2.6)	789	42.9 (2.1)
상	1,039	58.0 (1.8)	884	52.7 (2.0)	836	52.7 (2.6)	760	51.4 (2.7)	767	44.5 (1.9)
<b>여자</b>										
1세이상	5,210	59.2 (1.0)	4,470	58.1 (1.4)	4,329	54.3 (1.3)	4,084	53.1 (1.2)	4,003	49.1 (1.0)
1세이상(표준화)	5,210	59.3 (1.0)	4,470	58.0 (1.3)	4,329	54.4 (1.2)	4,084	52.9 (1.1)	4,003	49.3 (1.0)
연령(세)										
1-2	115	79.7 (4.5)	128	81.1 (4.3)	114	73.6 (4.9)	68	76.4 (5.8)	94	68.5 (5.5)
3-5	178	83.0 (3.0)	179	77.2 (3.9)	146	78.6 (4.3)	132	78.3 (4.7)	155	74.6 (3.8)
6-11	429	86.2 (2.0)	372	82.6 (2.7)	310	81.8 (2.8)	266	77.9 (3.4)	295	78.7 (2.7)
12-18	428	53.7 (3.2)	321	56.1 (4.1)	300	44.7 (3.2)	279	47.5 (3.8)	317	45.5 (3.1)
19-29	528	35.5 (2.7)	423	34.3 (2.8)	385	32.8 (2.5)	366	26.0 (2.6)	376	30.6 (2.9)
30-49	1,606	61.5 (1.3)	1,328	58.1 (1.8)	1,246	55.7 (1.8)	1,131	54.9 (1.7)	1,190	47.7 (1.6)
50-64	977	61.9 (1.9)	940	61.3 (2.7)	967	57.5 (2.1)	929	56.7 (2.2)	844	53.1 (2.0)
65+	949	59.3 (2.1)	779	63.0 (2.5)	861	55.8 (2.1)	913	57.2 (2.1)	732	47.1 (2.3)
거주지역										
동	3,969	57.3 (1.2)	3,534	54.9 (1.3)	3,505	52.6 (1.4)	3,303	50.3 (1.2)	3,230	47.0 (1.1)
읍면	1,241	67.7 (2.1)	936	69.5 (3.7)	824	61.5 (2.6)	781	65.8 (2.8)	773	57.9 (2.1)
소득수준										
하	1,289	54.0 (1.8)	1,078	56.7 (2.0)	1,039	53.2 (2.0)	995	52.6 (2.3)	978	48.2 (1.9)
중하	1,285	61.6 (1.8)	1,112	57.4 (2.2)	1,100	52.8 (2.3)	993	50.6 (2.2)	1,007	46.6 (2.0)
중상	1,268	58.9 (1.8)	1,123	58.6 (2.3)	1,093	55.1 (2.4)	1,019	53.5 (2.8)	994	50.7 (2.2)
상	1,310	62.4 (1.7)	1,096	61.1 (2.2)	1,048	56.1 (2.2)	1,007	56.6 (2.7)	994	50.5 (1.8)
거주지역(표준화)										
동	3,969	57.7 (1.1)	3,534	55.4 (1.2)	3,505	53.0 (1.4)	3,303	50.9 (1.1)	3,230	47.5 (1.1)
읍면	1,241	67.2 (2.4)	936	70.0 (3.7)	824	60.7 (2.4)	781	64.5 (3.3)	773	57.5 (2.6)
소득수준(표준화)										
하	1,289	54.5 (1.7)	1,078	57.4 (2.0)	1,039	54.2 (2.1)	995	52.4 (2.2)	978	49.7 (2.0)
중하	1,285	62.1 (1.7)	1,112	57.5 (2.0)	1,100	52.8 (2.2)	993	50.9 (2.1)	1,007	47.7 (2.0)
중상	1,268	58.8 (1.7)	1,123	57.8 (2.2)	1,093	54.8 (2.5)	1,019	53.7 (2.3)	994	50.2 (2.1)
상	1,310	62.0 (1.8)	1,096	60.3 (2.2)	1,048	55.7 (2.2)	1,007	55.3 (2.6)	994	49.3 (1.8)

제3부

영  
이  
양  
추

표 2-26. 점심식사 가족동반식사율<sup>1)</sup> 추이 : 성별, 만1세이상, 2005-2013

(단위 : %)

구 분	'98		'01		'05		'07		'08	
	n	분율(표준오차)	n	분율(표준오차)	n	분율(표준오차)	n	분율(표준오차)	n	분율(표준오차)
<b>전체</b>										
1세이상	-	--	-	--	8,440	21.0 (0.8)	4,085	21.3 (1.0)	8,639	20.0 (0.9)
1세이상(표준화) <sup>2)</sup>	-	--	-	--	8,440	21.6 (0.8)	4,085	21.1 (0.8)	8,639	19.4 (0.8)
연령(세)										
1-2	-	--	-	--	219	71.3 (3.6)	118	73.5 (4.2)	245	69.6 (3.6)
3-5	-	--	-	--	401	23.8 (2.6)	189	19.2 (4.0)	401	9.6 (1.7)
6-11	-	--	-	--	898	6.8 (1.0)	475	5.5 (1.5)*	954	1.1 (0.3)*
12-18	-	--	-	--	900	3.2 (0.8)*	369	4.2 (1.2)*	760	1.2 (0.4)*
19-29	-	--	-	--	971	14.4 (1.4)	331	17.0 (2.4)	764	13.9 (1.5)
30-49	-	--	-	--	2,923	15.9 (0.9)	1,199	17.7 (1.4)	2,513	15.9 (1.2)
50-64	-	--	-	--	1,324	34.5 (2.1)	692	31.4 (2.6)	1,543	33.2 (1.7)
65+	-	--	-	--	804	56.9 (2.3)	712	46.4 (2.6)	1,459	48.5 (1.9)
거주지역										
동	-	--	-	--	6,810	17.8 (0.8)	2,942	18.4 (1.1)	6,544	16.6 (0.9)
읍면	-	--	-	--	1,630	36.1 (3.0)	1,143	31.9 (3.1)	2,095	36.4 (3.4)
소득수준 <sup>3)</sup>										
하	-	--	-	--	2,126	26.4 (1.6)	977	25.3 (2.1)	2,070	22.2 (1.6)
중하	-	--	-	--	2,117	20.5 (1.3)	976	21.4 (1.6)	2,086	21.9 (1.5)
중상	-	--	-	--	2,080	20.2 (1.3)	970	21.8 (1.8)	2,116	18.4 (1.2)
상	-	--	-	--	2,042	17.2 (1.3)	955	18.7 (1.8)	2,119	18.0 (1.4)
거주지역(표준화)										
동	-	--	-	--	6,810	19.1 (0.8)	2,942	18.5 (1.0)	6,544	16.8 (0.8)
읍면	-	--	-	--	1,630	30.5 (2.6)	1,143	30.4 (2.0)	2,095	30.9 (2.6)
소득수준(표준화)										
하	-	--	-	--	2,126	28.4 (1.6)	977	25.2 (1.9)	2,070	22.0 (1.4)
중하	-	--	-	--	2,117	21.3 (1.2)	976	21.7 (1.4)	2,086	21.6 (1.4)
중상	-	--	-	--	2,080	20.8 (1.2)	970	21.7 (1.6)	2,116	17.8 (1.1)
상	-	--	-	--	2,042	16.7 (1.2)	955	18.1 (1.6)	2,119	17.2 (1.2)

1) 점심식사 가족동반식사율 : 점심식사 시 대체로 가족과 함께 식사하는 분율

2) 2005년 추계인구로 연령표준화

3) 소득수준 : 월가구균등화소득(월가구소득/ $\sqrt{\text{가구원수}}$ )을 성별·연령별(5세단위) 사분위로 분류

4) 분율 0.1%미만으로 표준오차 비제시

\* : 변동계수(coefficient of variation) 25-50%, \*\* : 변동계수 50%이상

(계속 : 점심식사 가족동반식사를 추이 : 성별, 만1세이상, 2005-2013)

구 분	'09		'10		'11		'12		'13	
	n	분율(표준오차)	n	분율(표준오차)	n	분율(표준오차)	n	분율(표준오차)	n	분율(표준오차)
<b>전체</b>										
1세이상	9,394	20.6 (0.7)	8,025	21.1 (1.1)	7,713	19.6 (0.9)	7,214	19.9 (1.1)	7,171	16.1 (0.8)
1세이상(표준화)	9,394	19.5 (0.6)	8,025	19.9 (0.9)	7,713	18.5 (0.8)	7,214	18.0 (0.9)	7,171	14.4 (0.6)
연령(세)										
1-2	273	59.0 (3.5)	243	50.7 (4.1)	235	51.1 (4.4)	190	37.8 (4.4)	192	37.0 (4.1)
3-5	382	10.5 (1.8)	351	7.2 (1.6)	304	8.7 (1.9)	282	8.9 (3.1)*	314	5.9 (1.7)*
6-11	881	2.1 (0.7)*	779	2.2 (1.0)*	647	1.4 (0.7)**	560	0.0 ( - ) <sup>4)</sup>	635	1.2 (0.5)*
12-18	882	2.1 (0.6)*	703	2.0 (0.8)*	634	1.7 (0.8)*	612	0.4 (0.4)**	642	2.1 (0.6)*
19-29	944	13.2 (1.3)	693	15.1 (1.6)	642	13.7 (1.7)	582	13.3 (1.9)	665	10.0 (1.3)
30-49	2,671	15.0 (0.8)	2,253	17.7 (1.3)	2,081	17.1 (1.2)	1,838	15.7 (1.5)	2,007	11.7 (0.9)
50-64	1,736	35.6 (1.6)	1,613	31.4 (2.4)	1,680	27.7 (1.9)	1,564	31.1 (2.1)	1,431	23.9 (1.4)
65+	1,625	49.6 (1.8)	1,390	49.2 (2.4)	1,490	43.8 (2.0)	1,586	46.5 (2.0)	1,285	38.7 (2.0)
거주지역										
동	7,139	17.3 (0.6)	6,347	16.6 (0.8)	6,251	17.0 (1.0)	5,812	15.6 (0.8)	5,749	14.3 (0.7)
읍면	2,255	35.1 (2.8)	1,678	37.5 (3.5)	1,462	31.0 (3.1)	1,402	38.6 (3.5)	1,422	23.5 (2.8)
소득수준										
하	2,339	20.9 (1.3)	1,955	21.6 (1.5)	1,805	19.7 (1.3)	1,754	22.1 (1.9)	1,752	18.0 (1.3)
중하	2,302	22.8 (1.3)	1,987	20.9 (1.6)	1,983	18.7 (1.4)	1,786	18.6 (1.4)	1,820	15.4 (1.1)
중상	2,303	19.7 (1.1)	2,001	20.3 (1.5)	1,958	19.8 (1.7)	1,781	19.3 (1.5)	1,784	17.0 (1.4)
상	2,349	18.8 (1.3)	1,980	21.8 (1.9)	1,884	20.8 (1.8)	1,767	18.7 (1.6)	1,762	13.9 (1.1)
거주지역(표준화)										
동	7,139	17.4 (0.6)	6,347	16.6 (0.8)	6,251	16.8 (0.9)	5,812	14.9 (0.8)	5,749	13.3 (0.6)
읍면	2,255	26.9 (1.8)	1,678	31.4 (2.8)	1,462	24.6 (2.3)	1,402	31.5 (3.2)	1,422	18.4 (1.7)
소득수준(표준화)										
하	2,339	20.1 (1.1)	1,955	21.2 (1.3)	1,805	18.7 (1.2)	1,754	20.7 (1.8)	1,752	16.5 (1.1)
중하	2,302	21.7 (1.2)	1,987	20.3 (1.4)	1,983	17.5 (1.2)	1,786	17.0 (1.2)	1,820	14.0 (1.0)
중상	2,303	18.9 (1.0)	2,001	18.4 (1.2)	1,958	18.3 (1.5)	1,781	16.9 (1.3)	1,784	15.3 (1.3)
상	2,349	17.2 (1.1)	1,980	20.0 (1.7)	1,884	20.0 (1.8)	1,767	16.9 (1.5)	1,762	11.8 (0.9)

제3부

영  
이  
양  
추

(계속 : 점심식사 가족동반식사를 추이 : 성별, 만1세이상, 2005-2013)

구 분	'98		'01		'05		'07		'08	
	n	분율(표준오차)	n	분율(표준오차)	n	분율(표준오차)	n	분율(표준오차)	n	분율(표준오차)
<b>남자</b>										
1세이상	-	--	-	--	3,989	18.6 (0.8)	1,818	19.1 (1.1)	3,697	18.2 (1.0)
1세이상(표준화)	-	--	-	--	3,989	19.8 (0.8)	1,818	19.8 (0.9)	3,697	18.5 (0.8)
연령(세)										
1-2	-	--	-	--	114	71.9 (4.8)	73	76.0 (5.1)	105	65.9 (5.8)
3-5	-	--	-	--	210	23.7 (3.2)	100	17.8 (4.6)*	221	12.3 (2.4)
6-11	-	--	-	--	453	7.2 (1.4)	246	4.4 (1.6)*	495	0.8 (0.4)**
12-18	-	--	-	--	480	3.2 (0.9)*	203	5.7 (2.0)*	392	0.8 (0.4)*
19-29	-	--	-	--	407	12.0 (1.9)	134	10.3 (2.6)*	282	11.4 (2.1)
30-49	-	--	-	--	1,322	11.2 (1.1)	487	14.6 (1.6)	979	11.6 (1.3)
50-64	-	--	-	--	628	30.6 (2.3)	284	26.6 (3.3)	657	32.0 (2.2)
65+	-	--	-	--	375	64.5 (2.7)	291	61.6 (3.5)	566	63.8 (2.6)
거주지역										
동	-	--	-	--	3,194	15.5 (0.8)	1,295	15.8 (1.2)	2,780	14.0 (0.9)
읍면	-	--	-	--	795	32.9 (3.2)	523	30.2 (3.4)	917	38.0 (4.1)
소득수준										
하	-	--	-	--	1,032	23.8 (1.7)	437	25.3 (2.5)	903	21.8 (1.9)
중하	-	--	-	--	999	16.8 (1.3)	444	19.4 (2.0)	887	19.4 (1.7)
중상	-	--	-	--	973	18.3 (1.5)	431	17.2 (2.1)	901	15.5 (1.5)
상	-	--	-	--	951	15.8 (1.4)	428	15.1 (1.9)	911	15.7 (1.7)
거주지역(표준화)										
동	-	--	-	--	3,194	17.4 (0.8)	1,295	17.0 (1.1)	2,780	15.3 (0.8)
읍면	-	--	-	--	795	27.9 (2.7)	523	28.9 (2.3)	917	31.9 (3.2)
소득수준(표준화)										
하	-	--	-	--	1,032	26.0 (1.8)	437	26.2 (2.3)	903	22.8 (1.6)
중하	-	--	-	--	999	17.6 (1.2)	444	19.8 (1.9)	887	19.3 (1.5)
중상	-	--	-	--	973	19.8 (1.5)	431	18.7 (1.8)	901	16.3 (1.3)
상	-	--	-	--	951	16.1 (1.3)	428	15.3 (1.7)	911	16.0 (1.5)
<b>여자</b>										
1세이상	-	--	-	--	4,451	23.4 (1.0)	2,267	23.6 (1.3)	4,942	21.9 (1.0)
1세이상(표준화)	-	--	-	--	4,451	23.6 (0.9)	2,267	22.9 (1.2)	4,942	20.9 (0.9)
연령(세)										
1-2	-	--	-	--	105	70.6 (4.8)	45	69.8 (7.1)	140	72.5 (3.9)
3-5	-	--	-	--	191	24.0 (3.9)	89	20.6 (5.5)*	180	5.8 (1.8)*
6-11	-	--	-	--	445	6.5 (1.4)	229	6.7 (2.4)*	459	1.4 (0.5)*
12-18	-	--	-	--	420	3.1 (1.2)*	166	2.4 (1.2)*	368	1.7 (0.7)*
19-29	-	--	-	--	564	16.9 (1.8)	197	24.0 (3.5)	482	16.5 (2.0)
30-49	-	--	-	--	1,601	20.7 (1.1)	712	20.9 (1.8)	1,534	20.3 (1.4)
50-64	-	--	-	--	696	38.4 (2.2)	408	36.1 (3.0)	886	34.3 (2.0)
65+	-	--	-	--	429	50.2 (2.7)	421	36.1 (2.8)	893	38.2 (2.1)
거주지역										
동	-	--	-	--	3,616	20.1 (1.0)	1,647	20.8 (1.4)	3,764	19.2 (1.1)
읍면	-	--	-	--	835	39.5 (3.1)	620	33.8 (3.5)	1,178	34.8 (3.2)
소득수준										
하	-	--	-	--	1,094	29.2 (1.9)	540	25.2 (2.5)	1,167	22.5 (1.9)
중하	-	--	-	--	1,118	24.3 (1.6)	532	23.5 (2.1)	1,199	24.5 (1.9)
중상	-	--	-	--	1,107	22.0 (1.5)	539	26.4 (2.4)	1,215	21.2 (1.6)
상	-	--	-	--	1,091	18.6 (1.6)	527	22.5 (2.3)	1,208	20.5 (1.6)
거주지역(표준화)										
동	-	--	-	--	3,616	20.8 (1.0)	1,647	20.5 (1.3)	3,764	18.8 (1.0)
읍면	-	--	-	--	835	33.9 (2.9)	620	32.3 (2.7)	1,178	30.0 (2.7)
소득수준(표준화)										
하	-	--	-	--	1,094	31.1 (1.8)	540	25.3 (2.3)	1,167	21.9 (1.7)
중하	-	--	-	--	1,118	24.7 (1.5)	532	23.1 (1.9)	1,199	24.2 (1.8)
중상	-	--	-	--	1,107	21.9 (1.5)	539	25.2 (2.5)	1,215	20.1 (1.6)
상	-	--	-	--	1,091	17.6 (1.5)	527	21.4 (2.2)	1,208	18.9 (1.4)



(계속 : 점심식사 가족동반식사를 추이 : 성별, 만1세이상, 2005-2013)

구 분		'09		'10		'11		'12		'13	
		n	분율(표준오차)	n	분율(표준오차)	n	분율(표준오차)	n	분율(표준오차)	n	분율(표준오차)
남자	1세이상	4,184	18.7 (0.8)	3,555	19.4 (1.2)	3,384	17.9 (1.1)	3,130	20.0 (1.3)	3,168	15.4 (0.9)
	1세이상(표준화)	4,184	18.6 (0.7)	3,555	19.0 (1.0)	3,384	17.4 (0.9)	3,130	19.0 (1.2)	3,168	14.3 (0.7)
연령(세)											
1-2		158	60.4 (4.9)	115	48.7 (5.6)	121	44.3 (5.8)	122	33.2 (4.7)	98	32.1 (5.0)
3-5		204	9.5 (2.3)	172	7.8 (2.5)*	158	10.8 (3.2)*	150	13.7 (5.9)*	159	6.4 (2.3)*
6-11		452	2.6 (1.1)*	407	2.7 (1.6)**	337	2.3 (1.3)**	294	0.0 ( - )	340	1.6 (0.8)*
12-18		454	1.3 (0.5)*	382	1.7 (1.0)**	334	2.5 (1.3)**	333	0.0 ( - )	325	1.5 (0.8)**
19-29		416	10.8 (1.8)	270	12.1 (2.3)	257	12.4 (2.2)	216	14.8 (2.9)	289	10.3 (2.0)
30-49		1,065	11.0 (1.0)	925	14.4 (1.6)	835	12.8 (1.6)	707	15.2 (1.9)	817	10.0 (1.2)
50-64		759	34.8 (2.0)	673	30.4 (2.6)	713	25.9 (2.3)	635	30.1 (2.7)	587	21.2 (1.8)
65+		676	60.7 (2.1)	611	59.5 (2.5)	629	54.7 (2.7)	673	56.9 (2.7)	553	50.6 (2.5)
거주지역											
동		3,170	15.1 (0.7)	2,813	14.8 (0.9)	2,746	14.9 (1.2)	2,509	15.2 (1.0)	2,519	13.5 (0.9)
읍면		1,014	34.7 (3.1)	742	36.1 (3.6)	638	31.8 (3.7)	621	39.9 (4.5)	649	23.2 (3.1)
소득수준											
하		1,050	20.6 (1.6)	877	20.0 (1.7)	766	19.5 (1.9)	759	23.6 (2.9)	774	16.9 (1.6)
중하		1,017	19.9 (1.7)	875	19.6 (1.8)	883	16.3 (1.7)	793	18.1 (1.6)	813	14.0 (1.5)
중상		1,035	16.9 (1.3)	878	16.4 (1.6)	865	15.4 (1.9)	762	20.3 (2.1)	790	17.8 (1.8)
상		1,039	17.5 (1.5)	884	21.0 (2.1)	836	21.4 (2.4)	760	17.1 (1.8)	768	13.2 (1.4)
거주지역(표준화)											
동		3,170	16.1 (0.7)	2,813	15.6 (0.9)	2,746	15.3 (1.0)	2,509	15.4 (0.9)	2,519	13.0 (0.7)
읍면		1,014	27.2 (2.1)	742	29.4 (2.9)	638	26.0 (3.3)	621	32.5 (4.0)	649	18.3 (1.9)
소득수준(표준화)											
하		1,050	20.2 (1.2)	877	20.3 (1.5)	766	18.9 (1.6)	759	23.0 (2.7)	774	15.5 (1.3)
중하		1,017	19.6 (1.6)	875	19.6 (1.6)	883	15.7 (1.4)	793	17.2 (1.4)	813	13.4 (1.3)
중상		1,035	17.5 (1.3)	878	15.7 (1.4)	865	15.1 (1.6)	762	18.7 (1.9)	790	16.4 (1.5)
상		1,039	16.7 (1.3)	884	20.0 (1.9)	836	21.2 (2.2)	760	16.5 (1.8)	768	11.9 (1.2)
여자	1세이상	5,210	22.4 (0.8)	4,470	22.8 (1.3)	4,329	21.3 (1.0)	4,084	19.7 (1.1)	4,003	16.7 (0.8)
	1세이상(표준화)	5,210	21.0 (0.7)	4,470	21.2 (1.1)	4,329	19.9 (1.0)	4,084	17.4 (0.9)	4,003	14.8 (0.7)
연령(세)											
1-2		115	57.5 (4.9)	128	52.9 (5.3)	114	58.0 (5.8)	68	44.9 (8.0)	94	42.2 (5.8)
3-5		178	11.6 (2.6)	179	6.6 (1.7)*	146	6.5 (2.4)*	132	4.7 (1.7)*	155	5.3 (2.1)*
6-11		429	1.6 (0.6)*	372	1.7 (0.9)**	310	0.4 (0.2)**	266	0.0 ( - )	295	0.7 (0.5)**
12-18		428	3.1 (1.1)*	321	2.4 (1.3)**	300	0.9 (0.7)**	279	0.9 (0.9)**	317	2.8 (0.9)*
19-29		528	15.7 (1.7)	423	18.2 (2.6)	385	15.1 (2.4)	366	11.6 (2.0)	376	9.7 (1.6)
30-49		1,606	19.2 (1.1)	1,328	21.1 (1.4)	1,246	21.6 (1.5)	1,131	16.3 (1.6)	1,190	13.5 (1.1)
50-64		977	36.5 (1.9)	940	32.5 (2.6)	967	29.4 (1.8)	929	32.0 (2.1)	844	26.6 (1.8)
65+		949	42.0 (2.1)	779	42.0 (2.7)	861	36.1 (2.1)	913	39.3 (2.1)	732	30.2 (2.2)
거주지역											
동		3,969	19.6 (0.8)	3,534	18.3 (1.0)	3,505	19.2 (1.2)	3,303	15.9 (0.9)	3,230	15.1 (0.8)
읍면		1,241	35.4 (3.1)	936	38.9 (3.8)	824	30.2 (3.1)	781	37.1 (3.3)	773	23.8 (2.7)
소득수준											
하		1,289	21.2 (1.4)	1,078	23.3 (1.8)	1,039	20.0 (1.5)	995	20.7 (1.6)	978	19.1 (1.5)
중하		1,285	25.5 (1.6)	1,112	22.1 (1.8)	1,100	21.1 (1.7)	993	19.1 (1.7)	1,007	16.9 (1.4)
중상		1,268	22.5 (1.4)	1,123	24.2 (1.8)	1,093	24.3 (2.0)	1,019	18.3 (1.6)	994	16.2 (1.5)
상		1,310	20.1 (1.4)	1,096	22.5 (2.1)	1,048	20.2 (1.9)	1,007	20.3 (1.7)	994	14.6 (1.3)
거주지역(표준화)											
동		3,969	19.2 (0.8)	3,534	17.8 (0.9)	3,505	18.6 (1.2)	3,303	14.7 (0.9)	3,230	13.8 (0.7)
읍면		1,241	27.3 (2.3)	936	34.2 (3.2)	824	23.8 (2.2)	781	30.8 (3.1)	773	19.3 (2.2)
소득수준(표준화)											
하		1,289	20.7 (1.4)	1,078	22.3 (1.6)	1,039	18.9 (1.5)	995	19.0 (1.5)	978	17.9 (1.5)
중하		1,285	24.6 (1.5)	1,112	21.4 (1.7)	1,100	19.8 (1.6)	993	17.1 (1.6)	1,007	15.2 (1.2)
중상		1,268	20.6 (1.3)	1,123	21.5 (1.6)	1,093	22.0 (2.0)	1,019	15.5 (1.3)	994	14.6 (1.4)
상		1,310	18.0 (1.3)	1,096	20.2 (1.8)	1,048	19.3 (2.0)	1,007	17.4 (1.5)	994	11.9 (1.0)

제3부

영  
이  
양  
추

표 2-27. 저녁식사 가족동반식사율<sup>1)</sup> 추이 : 성별, 만1세이상, 2005-2013

(단위 : %)

구 분	'98		'01		'05		'07		'08	
	n	분율(표준오차)	n	분율(표준오차)	n	분율(표준오차)	n	분율(표준오차)	n	분율(표준오차)
<b>전체</b>										
1세이상	-	--	-	--	8,440	76.1 (0.8)	4,086	68.1 (1.4)	8,639	68.6 (1.0)
1세이상(표준화) <sup>2)</sup>	-	--	-	--	8,440	76.0 (0.7)	4,086	68.3 (1.3)	8,639	68.8 (0.9)
연령(세)										
1-2	-	--	-	--	219	96.8 (1.4)	118	94.5 (2.3)	245	96.5 (1.2)
3-5	-	--	-	--	401	96.8 (1.3)	189	96.7 (1.4)	401	96.4 (1.3)
6-11	-	--	-	--	898	93.7 (1.0)	475	95.7 (1.1)	954	96.2 (0.8)
12-18	-	--	-	--	900	66.9 (1.8)	369	63.1 (2.7)	760	62.3 (2.0)
19-29	-	--	-	--	971	62.0 (1.8)	330	53.8 (3.5)	764	47.6 (2.4)
30-49	-	--	-	--	2,923	74.8 (1.1)	1,200	68.3 (1.9)	2,513	69.8 (1.3)
50-64	-	--	-	--	1,324	75.6 (1.7)	693	63.1 (3.0)	1,543	68.6 (1.7)
65+	-	--	-	--	804	87.4 (1.4)	712	67.4 (2.2)	1,459	70.0 (1.7)
거주지역										
동	-	--	-	--	6,810	74.9 (0.9)	2,944	65.1 (1.6)	6,544	67.6 (1.1)
읍면	-	--	-	--	1,630	81.8 (1.5)	1,142	78.8 (2.5)	2,095	73.5 (2.0)
소득수준 <sup>3)</sup>										
하	-	--	-	--	2,126	78.0 (1.5)	977	71.2 (2.3)	2,070	68.8 (2.0)
중하	-	--	-	--	2,117	78.5 (1.3)	976	71.0 (2.4)	2,086	69.5 (1.5)
중상	-	--	-	--	2,080	73.9 (1.4)	970	65.3 (2.8)	2,116	69.7 (1.6)
상	-	--	-	--	2,042	74.1 (1.4)	956	65.3 (2.5)	2,119	68.3 (1.6)
거주지역(표준화)										
동	-	--	-	--	6,810	75.0 (0.8)	2,944	65.8 (1.4)	6,544	67.8 (0.9)
읍면	-	--	-	--	1,630	80.2 (1.5)	1,142	78.4 (2.6)	2,095	73.6 (2.2)
소득수준(표준화)										
하	-	--	-	--	2,126	78.3 (1.4)	977	71.4 (2.1)	2,070	69.1 (1.8)
중하	-	--	-	--	2,117	78.6 (1.2)	976	70.8 (2.2)	2,086	69.5 (1.4)
중상	-	--	-	--	2,080	73.9 (1.3)	970	65.7 (2.6)	2,116	69.7 (1.5)
상	-	--	-	--	2,042	73.5 (1.4)	956	65.2 (2.3)	2,119	68.3 (1.5)

1) 저녁식사 가족동반식사율 : 저녁식사 시 대체로 가족과 함께 식사하는 분율

2) 2005년 추계인구로 연령표준화

3) 소득수준 : 월가구균등화소득(월가구소득/ $\sqrt{\text{가구원수}}$ )을 성별·연령별(5세단위) 사분위로 분류

(계속 : 저년식사 가족동반식사를 추이 : 성별, 만1세이상, 2005-2013)

구 분	'09		'10		'11		'12		'13	
	n	분율(표준오차)	n	분율(표준오차)	n	분율(표준오차)	n	분율(표준오차)	n	분율(표준오차)
<b>전체</b>										
1세이상	9,394	67.8 (0.9)	8,025	67.7 (1.0)	7,712	65.5 (1.0)	7,214	65.7 (0.9)	7,170	64.4 (0.9)
1세이상(표준화)	9,394	68.1 (0.8)	8,025	68.0 (0.9)	7,712	66.1 (1.0)	7,214	66.4 (0.9)	7,170	65.1 (0.8)
연령(세)										
1-2	273	91.9 (2.2)	243	95.9 (1.2)	235	91.5 (1.8)	190	90.0 (2.5)	192	89.8 (2.5)
3-5	382	97.3 (0.9)	351	98.6 (0.6)	304	97.8 (1.1)	282	97.5 (1.0)	314	97.0 (1.0)
6-11	881	96.2 (0.7)	779	95.0 (1.0)	646	93.9 (1.2)	560	95.4 (1.2)	635	95.2 (0.9)
12-18	882	59.0 (2.0)	703	54.9 (2.5)	634	53.1 (2.6)	612	54.7 (2.6)	642	53.4 (2.4)
19-29	944	48.7 (2.3)	693	47.8 (2.4)	642	47.6 (2.6)	582	50.7 (2.8)	665	45.1 (2.4)
30-49	2,671	68.4 (1.1)	2,253	69.2 (1.3)	2,081	67.1 (1.4)	1,838	68.0 (1.5)	2,006	68.3 (1.2)
50-64	1,736	68.8 (1.5)	1,613	68.3 (1.9)	1,680	64.5 (1.7)	1,564	62.9 (1.8)	1,431	63.5 (1.6)
65+	1,625	70.8 (1.5)	1,390	72.6 (1.9)	1,490	69.1 (1.5)	1,586	65.8 (1.7)	1,285	60.5 (2.1)
거주지역										
동	7,139	66.3 (1.1)	6,347	65.6 (1.1)	6,250	63.7 (1.1)	5,812	63.4 (1.0)	5,748	63.8 (0.9)
읍면	2,255	74.6 (1.2)	1,678	75.5 (2.3)	1,462	73.5 (2.0)	1,402	75.6 (1.8)	1,422	67.1 (2.0)
소득수준										
하	2,339	66.0 (1.7)	1,955	66.5 (1.6)	1,805	65.2 (1.7)	1,754	69.1 (1.8)	1,752	61.7 (1.7)
중하	2,302	69.5 (1.3)	1,987	66.0 (1.7)	1,982	67.3 (1.8)	1,786	62.5 (1.6)	1,820	65.1 (1.5)
중상	2,303	68.7 (1.4)	2,001	69.1 (1.7)	1,958	65.2 (1.6)	1,781	66.8 (1.9)	1,783	64.6 (1.7)
상	2,349	67.2 (1.6)	1,980	69.4 (1.8)	1,884	64.6 (2.2)	1,767	63.9 (1.7)	1,762	66.4 (1.6)
거주지역(표준화)										
동	7,139	66.8 (0.9)	6,347	66.3 (1.0)	6,250	64.5 (1.0)	5,812	64.3 (0.9)	5,748	64.7 (0.8)
읍면	2,255	73.6 (1.4)	1,678	75.5 (2.1)	1,462	73.0 (2.2)	1,402	76.1 (2.1)	1,422	67.4 (2.2)
소득수준(표준화)										
하	2,339	66.3 (1.5)	1,955	66.8 (1.5)	1,805	66.1 (1.7)	1,754	70.0 (1.8)	1,752	63.1 (1.5)
중하	2,302	70.1 (1.2)	1,987	66.6 (1.6)	1,982	68.1 (1.6)	1,786	63.1 (1.5)	1,820	66.2 (1.4)
중상	2,303	69.0 (1.3)	2,001	69.2 (1.6)	1,958	65.1 (1.6)	1,781	67.6 (1.7)	1,783	64.7 (1.5)
상	2,349	66.8 (1.5)	1,980	69.3 (1.7)	1,884	65.3 (2.1)	1,767	64.3 (1.6)	1,762	66.6 (1.6)

제3부

영  
이  
양  
추

(계속 : 저녁식사 가족동반식사를 추이 : 성별, 만1세이상, 2005-2013)

구 분	'98		'01		'05		'07		'08	
	n	분율(표준오차)	n	분율(표준오차)	n	분율(표준오차)	n	분율(표준오차)	n	분율(표준오차)
<b>남자</b>										
1세이상	-	--	-	--	3,989	75.3 (1.0)	1,819	65.4 (1.7)	3,697	66.3 (1.2)
1세이상(표준화)	-	--	-	--	3,989	75.3 (0.9)	1,819	65.5 (1.5)	3,697	66.5 (1.1)
연령(세)										
1-2	-	--	-	--	114	96.7 (1.7)	73	94.1 (2.9)	105	94.1 (2.4)
3-5	-	--	-	--	210	96.0 (1.7)	100	97.1 (1.7)	221	95.0 (2.1)
6-11	-	--	-	--	453	93.4 (1.3)	246	96.7 (1.1)	495	96.3 (0.9)
12-18	-	--	-	--	480	67.2 (2.2)	203	68.7 (3.0)	392	61.5 (3.0)
19-29	-	--	-	--	407	60.6 (2.6)	134	47.3 (4.9)	282	42.0 (3.2)
30-49	-	--	-	--	1,322	73.1 (1.4)	487	57.9 (2.4)	979	63.5 (1.8)
50-64	-	--	-	--	628	74.4 (2.2)	285	63.3 (3.6)	657	67.8 (2.4)
65+	-	--	-	--	375	91.6 (1.5)	291	83.1 (2.2)	566	83.5 (1.8)
거주지역										
동	-	--	-	--	3,194	74.3 (1.1)	1,296	62.4 (1.9)	2,780	64.6 (1.3)
읍면	-	--	-	--	795	79.8 (2.0)	523	75.6 (3.2)	917	74.3 (3.1)
소득수준										
하	-	--	-	--	1,032	78.3 (1.8)	437	68.5 (2.8)	903	69.1 (2.5)
중하	-	--	-	--	999	76.6 (1.7)	445	67.9 (2.7)	887	67.7 (1.9)
중상	-	--	-	--	973	73.3 (1.8)	431	62.7 (3.7)	901	66.3 (2.4)
상	-	--	-	--	951	73.2 (1.9)	428	61.6 (3.2)	911	63.7 (2.2)
거주지역(표준화)										
동	-	--	-	--	3,194	74.6 (1.0)	1,296	63.2 (1.7)	2,780	65.2 (1.1)
읍면	-	--	-	--	795	78.1 (1.8)	523	74.1 (3.5)	917	71.9 (3.3)
소득수준(표준화)										
하	-	--	-	--	1,032	78.7 (1.7)	437	69.3 (2.5)	903	69.7 (2.1)
중하	-	--	-	--	999	76.7 (1.6)	445	66.9 (2.8)	887	67.4 (1.8)
중상	-	--	-	--	973	73.3 (1.8)	431	63.8 (3.5)	901	66.4 (2.2)
상	-	--	-	--	951	72.6 (1.8)	428	61.6 (3.0)	911	64.0 (2.1)
<b>여자</b>										
1세이상	-	--	-	--	4,451	76.9 (0.9)	2,267	70.8 (1.8)	4,942	70.9 (1.1)
1세이상(표준화)	-	--	-	--	4,451	76.7 (0.8)	2,267	71.7 (1.5)	4,942	71.7 (1.0)
연령(세)										
1-2	-	--	-	--	105	96.9 (2.2)	45	95.1 (3.5)	140	98.3 (0.9)
3-5	-	--	-	--	191	97.7 (1.2)	89	96.4 (2.0)	180	98.5 (0.9)
6-11	-	--	-	--	445	94.0 (1.2)	229	94.7 (1.9)	459	96.1 (1.2)
12-18	-	--	-	--	420	66.5 (2.6)	166	56.1 (4.2)	368	63.1 (3.0)
19-29	-	--	-	--	564	63.5 (2.3)	196	60.6 (4.2)	482	53.5 (3.1)
30-49	-	--	-	--	1,601	76.5 (1.3)	713	79.2 (2.1)	1,534	76.4 (1.4)
50-64	-	--	-	--	696	76.7 (1.9)	408	62.9 (3.8)	886	69.4 (1.9)
65+	-	--	-	--	429	83.7 (2.2)	421	56.9 (3.0)	893	60.8 (2.2)
거주지역										
동	-	--	-	--	3,616	75.4 (1.0)	1,648	67.8 (2.0)	3,764	70.5 (1.2)
읍면	-	--	-	--	835	83.8 (1.4)	619	82.4 (2.4)	1,178	72.6 (2.0)
소득수준										
하	-	--	-	--	1,094	77.7 (1.8)	540	73.8 (2.6)	1,167	68.6 (2.6)
중하	-	--	-	--	1,118	80.4 (1.5)	531	74.4 (3.2)	1,199	71.3 (1.9)
중상	-	--	-	--	1,107	74.6 (1.6)	539	67.9 (3.0)	1,215	73.0 (1.9)
상	-	--	-	--	1,091	74.9 (1.8)	528	69.2 (3.2)	1,208	73.1 (1.7)
거주지역(표준화)										
동	-	--	-	--	3,616	75.4 (0.9)	1,648	69.0 (1.7)	3,764	70.9 (1.1)
읍면	-	--	-	--	835	82.8 (1.6)	619	83.7 (2.3)	1,178	76.8 (1.6)
소득수준(표준화)										
하	-	--	-	--	1,094	78.0 (1.6)	540	74.5 (2.4)	1,167	69.2 (2.5)
중하	-	--	-	--	1,118	80.4 (1.4)	531	75.0 (2.8)	1,199	72.0 (1.7)
중상	-	--	-	--	1,107	74.6 (1.5)	539	68.0 (2.7)	1,215	73.7 (1.8)
상	-	--	-	--	1,091	74.5 (1.7)	528	69.8 (3.1)	1,208	73.2 (1.6)

(계속 : 저년식사 가족동반식사를 추이 : 성별, 만1세이상, 2005-2013)

구 분		'09		'10		'11		'12		'13	
		n	분율(표준오차)	n	분율(표준오차)	n	분율(표준오차)	n	분율(표준오차)	n	분율(표준오차)
남자	1세이상	4,184	66.2 (1.1)	3,555	65.3 (1.3)	3,384	62.8 (1.4)	3,130	65.2 (1.2)	3,168	62.4 (1.2)
	1세이상(표준화)	4,184	66.4 (1.0)	3,555	65.4 (1.1)	3,384	63.3 (1.3)	3,130	65.6 (1.2)	3,168	62.6 (1.2)
연령(세)											
1-2		158	93.7 (2.8)	115	96.7 (1.4)	121	91.5 (2.6)	122	85.4 (3.9)	98	84.2 (4.1)
3-5		204	97.5 (1.3)	172	99.1 (0.9)	158	96.5 (2.1)	150	98.9 (0.7)	159	97.8 (1.3)
6-11		452	96.5 (0.9)	407	93.8 (1.7)	337	94.9 (1.5)	294	93.1 (2.1)	340	96.2 (1.0)
12-18		454	57.6 (2.5)	382	53.7 (3.2)	334	53.7 (3.3)	333	53.3 (3.2)	325	54.9 (3.2)
19-29		416	45.3 (2.8)	270	45.4 (3.4)	257	44.1 (3.9)	216	51.8 (3.8)	289	41.6 (3.6)
30-49		1,065	62.2 (1.6)	925	60.4 (1.8)	835	58.2 (2.1)	707	63.9 (2.2)	817	59.8 (2.0)
50-64		759	69.3 (2.1)	673	70.9 (2.3)	713	62.6 (2.6)	635	63.7 (2.5)	587	62.7 (2.2)
65+		676	84.2 (1.6)	611	82.3 (2.0)	629	83.0 (1.6)	673	76.6 (2.1)	553	73.6 (2.4)
거주지역											
동		3,170	64.2 (1.3)	2,813	62.3 (1.3)	2,746	59.7 (1.5)	2,509	62.5 (1.3)	2,519	61.6 (1.4)
읍면		1,014	75.1 (1.8)	742	76.4 (2.5)	638	76.8 (2.5)	621	76.4 (2.6)	649	65.5 (2.6)
소득수준											
하		1,050	66.5 (2.2)	877	65.7 (2.3)	766	64.5 (2.5)	759	70.4 (2.5)	774	61.5 (2.6)
중하		1,017	67.5 (2.0)	875	64.5 (2.3)	883	62.6 (2.5)	793	62.3 (2.3)	813	64.1 (1.9)
중상		1,035	67.4 (1.8)	878	64.2 (2.4)	865	62.1 (2.2)	762	66.3 (2.2)	790	60.4 (2.3)
상		1,039	63.7 (2.1)	884	66.2 (2.3)	836	61.4 (2.8)	760	61.9 (2.4)	768	63.6 (2.3)
거주지역(표준화)											
동		3,170	64.9 (1.1)	2,813	63.2 (1.2)	2,746	60.8 (1.3)	2,509	63.3 (1.3)	2,519	62.3 (1.2)
읍면		1,014	72.5 (2.0)	742	74.5 (2.5)	638	74.6 (3.0)	621	74.8 (2.6)	649	63.7 (2.7)
소득수준(표준화)											
하		1,050	67.0 (1.9)	877	65.3 (2.1)	766	65.0 (2.5)	759	71.3 (2.4)	774	61.8 (2.2)
중하		1,017	68.1 (1.9)	875	65.3 (2.2)	883	63.3 (2.3)	793	62.4 (2.3)	813	64.4 (1.8)
중상		1,035	68.0 (1.7)	878	64.6 (2.3)	865	62.6 (2.1)	762	66.9 (2.2)	790	60.2 (2.1)
상		1,039	62.9 (1.9)	884	66.1 (2.3)	836	62.4 (2.7)	760	62.2 (2.3)	768	64.0 (2.3)
여자	1세이상	5,210	69.5 (1.0)	4,470	70.2 (1.1)	4,328	68.3 (1.1)	4,084	66.1 (1.0)	4,002	66.5 (1.0)
	1세이상(표준화)	5,210	70.3 (0.9)	4,470	71.0 (1.0)	4,328	69.5 (1.0)	4,084	67.6 (1.0)	4,002	68.2 (0.8)
연령(세)											
1-2		115	89.8 (3.3)	128	95.0 (2.1)	114	91.4 (2.6)	68	96.8 (1.5)	94	95.8 (2.5)
3-5		178	97.1 (1.3)	179	98.1 (1.1)	146	99.2 (0.8)	132	96.4 (1.7)	155	96.2 (1.5)
6-11		429	95.9 (1.1)	372	96.3 (1.2)	309	92.9 (1.8)	266	97.9 (1.0)	295	94.1 (1.7)
12-18		428	60.6 (3.0)	321	56.4 (4.3)	300	52.3 (3.6)	279	56.3 (3.9)	317	51.7 (2.8)
19-29		528	52.2 (2.7)	423	50.2 (2.8)	385	51.4 (2.9)	366	49.5 (3.6)	376	49.1 (2.9)
30-49		1,606	74.9 (1.4)	1,328	78.4 (1.5)	1,246	76.4 (1.5)	1,131	72.3 (1.7)	1,189	77.1 (1.2)
50-64		977	68.3 (1.8)	940	65.8 (2.4)	967	66.4 (1.7)	929	62.1 (2.0)	844	64.3 (2.0)
65+		949	61.7 (2.0)	779	65.9 (2.5)	861	59.5 (2.0)	913	58.1 (2.0)	732	51.1 (2.4)
거주지역											
동		3,969	68.5 (1.1)	3,534	69.0 (1.2)	3,504	67.8 (1.2)	3,303	64.2 (1.1)	3,229	66.0 (1.0)
읍면		1,241	74.0 (1.8)	936	74.6 (3.0)	824	70.4 (2.7)	781	74.8 (1.9)	773	68.8 (2.6)
소득수준											
하		1,289	65.5 (1.8)	1,078	67.4 (1.8)	1,039	65.8 (1.9)	995	67.9 (2.0)	978	61.9 (1.9)
중하		1,285	71.5 (1.4)	1,112	67.5 (2.0)	1,099	72.1 (1.9)	993	62.8 (2.3)	1,007	66.2 (2.0)
중상		1,268	70.1 (1.8)	1,123	74.1 (1.9)	1,093	68.2 (2.0)	1,019	67.2 (2.5)	993	68.8 (1.8)
상		1,310	70.8 (1.9)	1,096	72.8 (2.2)	1,048	67.9 (2.3)	1,007	65.9 (2.2)	994	69.2 (1.8)
거주지역(표준화)											
동		3,969	69.1 (1.0)	3,534	69.8 (1.1)	3,504	68.8 (1.1)	3,303	65.7 (1.1)	3,229	67.5 (0.8)
읍면		1,241	75.5 (1.7)	936	77.0 (2.8)	824	72.2 (2.6)	781	77.6 (2.6)	773	72.7 (2.7)
소득수준(표준화)											
하		1,289	66.3 (1.7)	1,078	69.0 (1.8)	1,039	67.8 (1.9)	995	69.2 (1.9)	978	65.1 (1.7)
중하		1,285	73.0 (1.4)	1,112	68.4 (1.9)	1,099	73.5 (1.8)	993	64.7 (2.2)	1,007	69.0 (1.7)
중상		1,268	70.4 (1.7)	1,123	74.3 (1.9)	1,093	68.5 (1.9)	1,019	68.8 (2.3)	993	69.7 (1.8)
상		1,310	70.9 (1.8)	1,096	73.0 (2.0)	1,048	68.8 (2.3)	1,007	66.8 (2.0)	994	69.1 (1.8)

제3부

영  
이  
양  
추

표 2-28. 하루 1회 이상 외식을<sup>1)</sup> 추이 : 성별, 만1세이상, 2008-2013

(단위 : %)

구 분	'98		'01		'05		'07		'08	
	n	분율(표준오차)	n	분율(표준오차)	n	분율(표준오차)	n	분율(표준오차)	n	분율(표준오차)
전체										
1세이상	-	--	-	--	-	--	-	--	8,635	23.7 (1.0)
1세이상(표준화) <sup>2)</sup>	-	--	-	--	-	--	-	--	8,635	24.2 (0.9)
연령(세)										
1-2	-	--	-	--	-	--	-	--	243	6.5 (2.0)*
3-5	-	--	-	--	-	--	-	--	401	15.0 (2.6)
6-11	-	--	-	--	-	--	-	--	954	16.4 (1.9)
12-18	-	--	-	--	-	--	-	--	760	33.4 (2.1)
19-29	-	--	-	--	-	--	-	--	764	40.3 (2.7)
30-49	-	--	-	--	-	--	-	--	2,512	27.0 (1.3)
50-64	-	--	-	--	-	--	-	--	1,542	14.3 (1.3)
65+	-	--	-	--	-	--	-	--	1,459	3.5 (0.6)
거주지역										
동	-	--	-	--	-	--	-	--	6,541	25.0 (1.1)
읍면	-	--	-	--	-	--	-	--	2,094	17.2 (2.3)
소득수준 <sup>3)</sup>										
하	-	--	-	--	-	--	-	--	2,068	21.4 (1.8)
중하	-	--	-	--	-	--	-	--	2,086	22.5 (1.4)
중상	-	--	-	--	-	--	-	--	2,115	24.7 (1.5)
상	-	--	-	--	-	--	-	--	2,118	26.6 (1.4)
거주지역(표준화)										
동	-	--	-	--	-	--	-	--	6,541	24.8 (1.1)
읍면	-	--	-	--	-	--	-	--	2,094	20.5 (2.3)
소득수준(표준화)										
하	-	--	-	--	-	--	-	--	2,068	21.6 (1.5)
중하	-	--	-	--	-	--	-	--	2,086	22.9 (1.3)
중상	-	--	-	--	-	--	-	--	2,115	25.1 (1.4)
상	-	--	-	--	-	--	-	--	2,118	27.2 (1.5)

1) 하루 1회 이상 외식률 : 외식빈도가 하루 1회 이상인 분율

2) 2005년 추계인구로 연령표준화

3) 소득수준 : 월가구균등화소득(월가구소득/ $\sqrt{\text{가구원수}}$ )을 성별·연령별(5세단위) 사분위로 분류

\* : 변동계수(coefficient of variation) 25-50%, \*\* : 변동계수 50%이상

(계속 : 하루 1회 이상 외식을 추이 : 성별, 만1세이상, 2008-2013)

구 분	'09		'10		'11		'12		'13	
	n	분율(표준오차)	n	분율(표준오차)	n	분율(표준오차)	n	분율(표준오차)	n	분율(표준오차)
<b>전체</b>										
1세이상	9,386	23.9 (0.9)	8,019	25.3 (0.9)	7,712	27.2 (0.9)	7,213	24.2 (0.8)	7,170	30.1 (0.9)
1세이상(표준화)	9,386	24.5 (0.9)	8,019	26.1 (0.8)	7,712	28.2 (0.9)	7,213	25.2 (0.9)	7,170	31.7 (0.8)
연령(세)										
1-2	270	5.4 (1.6)*	243	8.1 (2.0)	234	5.9 (1.8)*	190	8.7 (2.0)	192	11.9 (2.5)
3-5	381	10.7 (1.9)	349	16.4 (2.6)	304	12.8 (2.3)	282	15.2 (3.0)	314	25.1 (3.1)
6-11	881	15.1 (2.4)	778	13.1 (1.5)	647	15.4 (1.9)	560	14.9 (1.9)	635	21.1 (2.2)
12-18	882	33.2 (2.3)	702	38.4 (2.5)	634	40.2 (2.8)	612	36.7 (2.6)	642	46.4 (2.5)
19-29	944	40.4 (2.0)	693	42.0 (2.3)	642	47.0 (2.3)	582	33.0 (2.7)	665	43.3 (2.6)
30-49	2,670	29.1 (1.3)	2,253	29.2 (1.3)	2,081	32.0 (1.5)	1,838	30.3 (1.6)	2,006	37.2 (1.4)
50-64	1,734	14.1 (1.2)	1,612	17.6 (1.5)	1,680	19.0 (1.3)	1,563	19.3 (1.3)	1,431	22.0 (1.3)
65+	1,624	2.5 (0.5)	1,389	3.4 (0.5)	1,490	3.3 (0.6)	1,586	3.3 (0.6)	1,285	5.0 (0.7)
거주지역										
동	7,131	24.8 (1.0)	6,342	27.5 (1.0)	6,250	28.5 (1.0)	5,811	26.4 (1.0)	5,748	30.3 (0.9)
읍면	2,255	19.8 (2.1)	1,677	17.0 (1.7)	1,462	21.7 (2.6)	1,402	14.9 (1.7)	1,422	29.4 (2.8)
소득수준										
하	2,335	20.8 (1.5)	1,953	21.6 (1.3)	1,805	20.9 (1.5)	1,754	19.0 (1.4)	1,752	24.5 (1.5)
중하	2,300	22.2 (1.2)	1,986	24.0 (1.4)	1,983	26.9 (1.6)	1,786	24.6 (1.5)	1,820	30.2 (1.4)
중상	2,302	25.5 (1.3)	1,998	26.4 (1.6)	1,957	30.0 (1.8)	1,780	26.7 (1.5)	1,783	32.1 (1.6)
상	2,348	26.9 (1.4)	1,980	30.6 (1.8)	1,884	31.9 (1.7)	1,767	28.0 (1.6)	1,762	33.6 (1.6)
거주지역(표준화)										
동	7,131	24.5 (1.0)	6,342	27.3 (0.9)	6,250	28.5 (0.9)	5,811	26.6 (0.9)	5,748	31.2 (0.9)
읍면	2,255	24.9 (2.0)	1,677	20.1 (1.6)	1,462	27.6 (2.9)	1,402	17.6 (2.0)	1,422	34.0 (2.3)
소득수준(표준화)										
하	2,335	21.0 (1.3)	1,953	21.8 (1.3)	1,805	21.7 (1.5)	1,754	19.4 (1.5)	1,752	25.9 (1.5)
중하	2,300	23.0 (1.2)	1,986	24.3 (1.3)	1,983	27.9 (1.5)	1,786	25.6 (1.4)	1,820	31.5 (1.3)
중상	2,302	26.0 (1.3)	1,998	27.6 (1.6)	1,957	31.1 (1.7)	1,780	28.2 (1.6)	1,783	34.0 (1.5)
상	2,348	28.0 (1.5)	1,980	32.3 (1.8)	1,884	32.6 (1.7)	1,767	29.1 (1.6)	1,762	35.5 (1.7)

제3부

영  
이  
양  
추

(계속 : 하루 1회 이상 외식을 추이 : 성별, 만1세이상, 2008-2013)

구 분	'98		'01		'05		'07		'08	
	n	분율(표준오차)	n	분율(표준오차)	n	분율(표준오차)	n	분율(표준오차)	n	분율(표준오차)
<b>남자</b>										
1세이상	-	--	-	--	-	--	-	--	3,696	32.2 (1.4)
1세이상(표준화)	-	--	-	--	-	--	-	--	3,696	32.0 (1.3)
연령(세)										
1-2	-	--	-	--	-	--	-	--	104	5.9 (3.7)**
3-5	-	--	-	--	-	--	-	--	221	14.8 (2.8)
6-11	-	--	-	--	-	--	-	--	495	16.3 (2.2)
12-18	-	--	-	--	-	--	-	--	392	34.4 (2.8)
19-29	-	--	-	--	-	--	-	--	282	47.0 (3.5)
30-49	-	--	-	--	-	--	-	--	979	42.5 (2.1)
50-64	-	--	-	--	-	--	-	--	657	21.9 (2.2)
65+	-	--	-	--	-	--	-	--	566	3.9 (0.9)
거주지역										
동	-	--	-	--	-	--	-	--	2,780	34.3 (1.6)
읍면	-	--	-	--	-	--	-	--	916	22.0 (3.1)
소득수준										
하	-	--	-	--	-	--	-	--	903	26.8 (2.3)
중하	-	--	-	--	-	--	-	--	887	31.0 (2.0)
중상	-	--	-	--	-	--	-	--	901	34.3 (2.4)
상	-	--	-	--	-	--	-	--	910	37.1 (2.1)
거주지역(표준화)										
동	-	--	-	--	-	--	-	--	2,780	33.4 (1.5)
읍면	-	--	-	--	-	--	-	--	916	25.1 (3.1)
소득수준(표준화)										
하	-	--	-	--	-	--	-	--	903	26.5 (2.1)
중하	-	--	-	--	-	--	-	--	887	31.1 (2.0)
중상	-	--	-	--	-	--	-	--	901	33.8 (2.2)
상	-	--	-	--	-	--	-	--	910	36.8 (2.1)
<b>여자</b>										
1세이상	-	--	-	--	-	--	-	--	4,939	15.1 (0.9)
1세이상(표준화)	-	--	-	--	-	--	-	--	4,939	16.0 (0.9)
연령(세)										
1-2	-	--	-	--	-	--	-	--	139	7.0 (2.2)*
3-5	-	--	-	--	-	--	-	--	180	15.2 (3.6)
6-11	-	--	-	--	-	--	-	--	459	16.5 (2.3)
12-18	-	--	-	--	-	--	-	--	368	32.3 (3.0)
19-29	-	--	-	--	-	--	-	--	482	33.1 (3.1)
30-49	-	--	-	--	-	--	-	--	1,533	10.7 (1.0)
50-64	-	--	-	--	-	--	-	--	885	6.8 (1.0)
65+	-	--	-	--	-	--	-	--	893	3.2 (0.7)
거주지역										
동	-	--	-	--	-	--	-	--	3,761	15.7 (1.0)
읍면	-	--	-	--	-	--	-	--	1,178	12.2 (1.9)
소득수준										
하	-	--	-	--	-	--	-	--	1,165	15.8 (1.9)
중하	-	--	-	--	-	--	-	--	1,199	13.8 (1.5)
중상	-	--	-	--	-	--	-	--	1,214	15.4 (1.5)
상	-	--	-	--	-	--	-	--	1,208	15.7 (1.4)
거주지역(표준화)										
동	-	--	-	--	-	--	-	--	3,761	16.0 (1.0)
읍면	-	--	-	--	-	--	-	--	1,178	15.2 (2.0)
소득수준(표준화)										
하	-	--	-	--	-	--	-	--	1,165	16.6 (1.6)
중하	-	--	-	--	-	--	-	--	1,199	14.3 (1.5)
중상	-	--	-	--	-	--	-	--	1,214	16.0 (1.3)
상	-	--	-	--	-	--	-	--	1,208	16.8 (1.4)



(계속 : 하루 1회 이상 외식을 추이 : 성별, 만1세이상, 2008-2013)

구 분	'09		'10		'11		'12		'13	
	n	분율(표준오차)	n	분율(표준오차)	n	분율(표준오차)	n	분율(표준오차)	n	분율(표준오차)
<b>남자</b>										
1세이상	4,180	33.2 (1.2)	3,551	35.5 (1.4)	3,383	37.3 (1.3)	3,130	33.8 (1.3)	3,168	41.1 (1.2)
1세이상(표준화)	4,180	33.2 (1.2)	3,551	35.6 (1.3)	3,383	37.4 (1.3)	3,130	33.9 (1.3)	3,168	41.6 (1.2)
연령(세)										
1-2	156	4.0 (1.7)*	115	10.1 (3.2)*	120	6.7 (2.3)*	122	11.5 (3.0)*	98	15.7 (3.9)
3-5	204	12.0 (2.7)	171	18.9 (3.7)	158	14.3 (3.4)	150	11.5 (2.9)*	159	22.3 (3.6)
6-11	452	16.5 (2.8)	406	12.7 (2.1)	337	15.6 (2.6)	294	16.9 (2.7)	340	20.1 (2.5)
12-18	454	34.9 (2.9)	381	40.0 (3.4)	334	38.3 (3.5)	333	39.6 (3.4)	325	45.1 (3.7)
19-29	416	48.2 (2.9)	270	49.0 (3.7)	257	55.2 (3.5)	216	35.9 (4.1)	289	48.7 (3.9)
30-49	1,064	45.5 (2.0)	925	47.0 (2.1)	835	49.6 (2.4)	707	47.1 (2.3)	817	57.5 (2.1)
50-64	758	21.7 (2.2)	672	27.5 (2.4)	713	29.1 (2.2)	635	30.5 (2.5)	587	33.6 (2.2)
65+	676	4.0 (0.8)	611	6.6 (1.1)	629	6.0 (1.2)	673	5.4 (1.1)	553	8.9 (1.4)
거주지역										
동	3,166	34.6 (1.4)	2,809	38.6 (1.6)	2,745	39.2 (1.4)	2,509	37.0 (1.4)	2,519	40.9 (1.2)
읍면	1,014	26.8 (3.1)	742	24.1 (2.4)	638	28.9 (4.0)	621	20.3 (2.9)	649	41.7 (3.8)
소득수준										
하	1,048	26.9 (2.0)	876	30.4 (2.0)	766	28.8 (2.5)	759	27.4 (2.4)	774	32.5 (2.3)
중하	1,015	32.6 (1.9)	874	32.9 (2.3)	883	38.0 (2.3)	793	32.6 (2.1)	813	41.3 (2.1)
중상	1,035	35.2 (2.1)	876	38.1 (2.4)	864	40.4 (2.7)	762	38.2 (2.4)	790	43.8 (2.3)
상	1,039	38.1 (2.4)	884	42.4 (2.7)	836	43.0 (2.4)	760	39.8 (2.2)	768	46.8 (2.6)
거주지역(표준화)										
동	3,166	33.6 (1.3)	2,809	37.7 (1.4)	2,745	38.3 (1.3)	2,509	36.3 (1.4)	2,519	40.7 (1.2)
읍면	1,014	32.1 (3.2)	742	26.8 (2.3)	638	34.7 (4.5)	621	23.2 (2.9)	649	45.4 (3.0)
소득수준(표준화)										
하	1,048	26.4 (1.8)	876	30.4 (1.9)	766	29.7 (2.5)	759	27.9 (2.4)	774	33.3 (2.3)
중하	1,015	32.8 (1.9)	874	32.7 (2.3)	883	38.0 (2.1)	793	32.7 (2.1)	813	41.4 (1.9)
중상	1,035	35.0 (1.9)	876	37.9 (2.2)	864	40.2 (2.6)	762	38.8 (2.3)	790	45.1 (2.1)
상	1,039	38.8 (2.2)	884	43.1 (2.4)	836	42.1 (2.4)	760	39.4 (2.2)	768	46.9 (2.4)
<b>여자</b>										
1세이상	5,206	14.5 (0.8)	4,468	14.9 (0.8)	4,329	17.1 (0.9)	4,083	14.6 (0.9)	4,002	19.1 (0.9)
1세이상(표준화)	5,206	15.5 (0.9)	4,468	16.2 (0.8)	4,329	18.7 (1.0)	4,083	16.2 (1.0)	4,002	21.5 (0.9)
연령(세)										
1-2	114	7.0 (2.6)*	128	5.8 (2.2)*	114	5.2 (2.7)**	68	4.3 (2.1)*	94	7.9 (3.0)*
3-5	177	9.5 (2.2)	178	13.9 (2.9)	146	11.3 (2.9)*	132	18.3 (4.7)*	155	28.1 (4.2)
6-11	429	13.7 (2.6)	372	13.6 (2.2)	310	15.2 (2.4)	266	12.8 (2.6)	295	22.2 (3.0)
12-18	428	31.2 (3.1)	321	36.5 (3.1)	300	42.5 (3.8)	279	33.1 (3.8)	317	47.9 (3.2)
19-29	528	32.0 (2.4)	423	34.7 (2.6)	385	38.1 (2.8)	366	29.9 (3.5)	376	37.3 (2.9)
30-49	1,606	11.9 (1.1)	1,328	10.4 (1.0)	1,246	13.6 (1.3)	1,131	12.7 (1.4)	1,189	16.0 (1.3)
50-64	976	6.6 (1.0)	940	7.9 (1.3)	967	9.0 (1.2)	928	8.2 (1.2)	844	10.5 (1.1)
65+	948	1.5 (0.5)*	778	1.2 (0.4)*	861	1.4 (0.4)*	913	1.8 (0.5)*	732	2.2 (0.6)*
거주지역										
동	3,965	14.9 (0.9)	3,533	16.3 (0.9)	3,505	17.6 (1.0)	3,302	15.8 (1.0)	3,229	19.8 (1.0)
읍면	1,241	12.5 (1.9)	935	10.0 (1.7)	824	14.9 (2.1)	781	9.1 (1.5)	773	16.2 (2.2)
소득수준										
하	1,287	14.5 (1.4)	1,077	12.5 (1.5)	1,039	13.4 (1.5)	995	10.8 (1.3)	978	16.6 (1.7)
중하	1,285	12.0 (1.2)	1,112	15.2 (1.6)	1,100	15.5 (1.6)	993	15.9 (1.8)	1,007	18.4 (1.6)
중상	1,267	15.5 (1.4)	1,122	14.8 (1.7)	1,093	19.5 (1.7)	1,018	15.8 (1.8)	993	20.5 (1.5)
상	1,309	15.8 (1.4)	1,096	18.5 (1.7)	1,048	20.5 (1.7)	1,007	16.3 (1.8)	994	21.0 (1.6)
거주지역(표준화)										
동	3,965	15.3 (0.9)	3,533	16.8 (0.8)	3,505	18.5 (1.0)	3,302	16.9 (1.1)	3,229	21.7 (0.9)
읍면	1,241	16.6 (2.2)	935	12.6 (1.8)	824	20.0 (2.5)	781	11.0 (1.9)	773	20.5 (2.7)
소득수준(표준화)										
하	1,287	15.2 (1.4)	1,077	12.7 (1.4)	1,039	14.2 (1.5)	995	11.7 (1.5)	978	18.3 (1.7)
중하	1,285	12.7 (1.2)	1,112	15.9 (1.4)	1,100	16.9 (1.7)	993	17.8 (1.9)	1,007	20.3 (1.6)
중상	1,267	16.6 (1.4)	1,122	16.9 (1.9)	1,093	21.4 (1.6)	1,018	17.3 (1.9)	993	23.0 (1.5)
상	1,309	17.2 (1.5)	1,096	20.9 (1.8)	1,048	22.6 (1.9)	1,007	18.2 (2.1)	994	24.8 (1.8)

제3부

영  
이  
양  
추

표 2-29. 식이보충제 복용경험률<sup>1)</sup> 추이 : 성별, 만1세이상, 2005-2013

(단위 : %)

구 분	'98		'01		'05		'07		'08	
	n	분율(표준오차)	n	분율(표준오차)	n	분율(표준오차)	n	분율(표준오차)	n	분율(표준오차)
<b>전체</b>										
1세이상	-	--	-	--	9,004	25.9 (0.9)	4,071	33.3 (1.5)	8,587	34.1 (0.9)
1세이상(표준화) <sup>2)</sup>	-	--	-	--	9,004	25.8 (0.9)	4,071	33.3 (1.5)	8,587	34.1 (1.0)
연령(세)										
1-2	-	--	-	--	219	27.3 (3.0)	117	26.7 (5.3)	242	35.3 (4.0)
3-5	-	--	-	--	401	33.5 (2.5)	184	43.0 (4.8)	398	47.1 (2.8)
6-11	-	--	-	--	898	27.1 (2.0)	471	34.1 (3.8)	940	36.9 (1.8)
12-18	-	--	-	--	902	22.6 (1.7)	367	25.2 (3.2)	759	28.2 (2.1)
19-29	-	--	-	--	1,058	18.8 (1.5)	331	30.9 (3.7)	756	25.7 (1.8)
30-49	-	--	-	--	3,054	27.9 (1.2)	1,200	34.5 (1.8)	2,501	35.5 (1.4)
50-64	-	--	-	--	1,459	29.7 (1.7)	691	39.3 (2.4)	1,536	40.5 (1.6)
65+	-	--	-	--	1,013	23.9 (1.6)	710	29.5 (2.7)	1,455	32.0 (1.8)
거주지역										
동	-	--	-	--	7,244	26.7 (1.0)	2,931	34.6 (1.8)	6,497	35.6 (1.1)
읍면	-	--	-	--	1,760	22.1 (1.8)	1,140	28.7 (3.0)	2,090	27.1 (1.4)
소득수준 <sup>3)</sup>										
하	-	--	-	--	2,356	18.3 (1.1)	974	22.8 (2.0)	2,060	26.7 (1.4)
중하	-	--	-	--	2,277	24.0 (1.2)	969	30.9 (2.2)	2,079	32.0 (1.6)
중상	-	--	-	--	2,164	27.8 (1.4)	968	39.3 (2.1)	2,108	35.6 (1.5)
상	-	--	-	--	2,122	34.2 (1.6)	952	41.5 (2.9)	2,095	42.0 (1.9)
거주지역(표준화)										
동	-	--	-	--	7,244	26.8 (1.0)	2,931	34.6 (1.8)	6,497	35.6 (1.1)
읍면	-	--	-	--	1,760	21.8 (1.8)	1,140	28.8 (2.7)	2,090	27.0 (1.7)
소득수준(표준화)										
하	-	--	-	--	2,356	18.3 (1.1)	974	23.1 (2.0)	2,060	26.7 (1.4)
중하	-	--	-	--	2,277	24.1 (1.2)	969	30.3 (2.2)	2,079	32.1 (1.6)
중상	-	--	-	--	2,164	27.6 (1.3)	968	39.1 (2.2)	2,108	35.5 (1.4)
상	-	--	-	--	2,122	34.1 (1.6)	952	41.3 (2.8)	2,095	41.4 (1.9)

1) 식이보충제 복용경험률 : 최근 1년 동안 2주 이상 지속적으로 식이보충제를 복용한 분율

2) 2005년 추계인구로 연령표준화

3) 소득수준 : 월가구균등화소득(월가구소득/ $\sqrt{\text{가구원수}}$ )을 성별·연령별(5세단위) 사분위로 분류

\* : 변동계수(coefficient of variation) 25-50%

(계속 : 식이보충제 복용경험률 추이 : 성별, 만1세이상, 2005-2013)

구 분	'09		'10		'11		'12		'13	
	n	분율(표준오차)	n	분율(표준오차)	n	분율(표준오차)	n	분율(표준오차)	n	분율(표준오차)
<b>전체</b>										
1세이상	9,365	33.9 (0.8)	8,025	40.1 (0.9)	7,713	39.9 (0.9)	7,214	43.2 (1.1)	7,171	44.7 (1.0)
1세이상(표준화)	9,365	33.8 (0.8)	8,025	40.0 (0.9)	7,713	39.8 (0.9)	7,214	43.0 (1.1)	7,171	44.0 (1.0)
연령(세)										
1-2	268	39.1 (3.6)	243	42.9 (4.1)	235	34.8 (3.8)	190	48.4 (4.7)	192	44.9 (4.2)
3-5	381	48.6 (3.3)	351	52.0 (3.5)	304	58.5 (3.4)	282	59.5 (4.0)	314	58.4 (3.2)
6-11	878	38.4 (2.3)	779	43.6 (2.6)	647	47.9 (2.8)	560	47.8 (3.2)	635	44.1 (3.1)
12-18	881	25.5 (1.8)	703	24.6 (2.0)	634	27.6 (2.1)	612	28.7 (2.7)	642	32.0 (2.4)
19-29	939	25.8 (1.7)	693	31.5 (2.1)	642	31.1 (1.9)	582	33.2 (2.8)	665	34.8 (2.4)
30-49	2,661	35.5 (1.3)	2,253	42.8 (1.3)	2,081	41.3 (1.3)	1,838	46.6 (1.5)	2,007	46.1 (1.5)
50-64	1,734	38.5 (1.5)	1,613	47.4 (1.6)	1,680	47.5 (1.6)	1,564	48.7 (1.8)	1,431	53.2 (1.6)
65+	1,623	33.6 (1.7)	1,390	40.3 (2.0)	1,490	37.9 (2.0)	1,586	42.5 (1.7)	1,285	44.9 (1.7)
거주지역										
동	7,114	35.5 (0.9)	6,347	42.0 (1.1)	6,251	41.6 (1.0)	5,812	44.7 (1.2)	5,749	44.3 (1.1)
읍면	2,251	26.8 (1.9)	1,678	33.3 (1.8)	1,462	32.7 (2.0)	1,402	36.9 (2.3)	1,422	46.5 (2.1)
소득수준										
하	2,334	26.9 (1.3)	1,955	34.9 (1.5)	1,805	33.4 (1.7)	1,754	35.2 (1.9)	1,752	36.8 (1.6)
중하	2,299	29.8 (1.2)	1,987	38.7 (1.6)	1,983	38.1 (1.3)	1,786	40.3 (2.0)	1,820	44.0 (1.7)
중상	2,292	37.0 (1.4)	2,001	41.6 (1.6)	1,958	41.7 (1.7)	1,781	49.0 (1.9)	1,784	49.1 (1.6)
상	2,340	42.1 (1.7)	1,980	46.7 (1.9)	1,884	47.7 (2.0)	1,767	49.8 (1.9)	1,762	49.1 (1.7)
거주지역(표준화)										
동	7,114	35.5 (0.9)	6,347	42.0 (1.0)	6,251	41.5 (1.0)	5,812	44.4 (1.2)	5,749	43.7 (1.1)
읍면	2,251	27.2 (2.1)	1,678	32.9 (2.1)	1,462	32.1 (2.3)	1,402	36.8 (2.7)	1,422	46.2 (2.2)
소득수준(표준화)										
하	2,334	27.0 (1.3)	1,955	35.0 (1.5)	1,805	33.9 (1.8)	1,754	35.0 (1.9)	1,752	36.0 (1.7)
중하	2,299	29.8 (1.2)	1,987	39.0 (1.5)	1,983	37.9 (1.4)	1,786	40.1 (2.0)	1,820	43.2 (1.7)
중상	2,292	36.9 (1.4)	2,001	41.2 (1.6)	1,958	41.8 (1.7)	1,781	49.1 (1.9)	1,784	48.3 (1.6)
상	2,340	41.9 (1.8)	1,980	45.9 (2.0)	1,884	46.8 (2.0)	1,767	49.4 (1.9)	1,762	48.7 (1.8)

제3부

영  
이  
양  
추

(계속 : 식이보충제 복용경험률 추이 : 성별, 만1세이상, 2005-2013)

구 분	'98		'01		'05		'07		'08	
	n	분율(표준오차)	n	분율(표준오차)	n	분율(표준오차)	n	분율(표준오차)	n	분율(표준오차)
<b>남자</b>										
1세이상	-	--	-	--	4,200	22.4 (0.9)	1,815	28.3 (1.8)	3,671	29.0 (1.1)
1세이상(표준화)	-	--	-	--	4,200	22.3 (0.9)	1,815	28.4 (1.8)	3,671	29.0 (1.1)
연령(세)										
1-2	-	--	-	--	114	30.7 (4.4)	72	26.8 (6.9)*	103	38.0 (6.6)
3-5	-	--	-	--	210	34.6 (3.5)	99	48.1 (6.6)	219	42.5 (3.3)
6-11	-	--	-	--	453	31.8 (2.7)	246	33.1 (4.5)	488	37.6 (2.3)
12-18	-	--	-	--	481	22.2 (2.1)	202	24.8 (3.7)	392	29.8 (3.3)
19-29	-	--	-	--	454	13.5 (1.9)	134	26.9 (5.3)	279	18.8 (2.3)
30-49	-	--	-	--	1,405	22.4 (1.3)	489	26.7 (2.4)	972	28.2 (1.7)
50-64	-	--	-	--	678	24.1 (2.0)	283	29.5 (3.0)	653	32.3 (2.3)
65+	-	--	-	--	405	20.2 (2.1)	290	28.9 (3.7)	565	29.0 (2.8)
거주지역										
동	-	--	-	--	3,367	23.2 (1.1)	1,293	29.4 (2.2)	2,757	30.2 (1.3)
읍면	-	--	-	--	833	18.9 (1.8)	522	24.8 (2.7)	914	22.9 (1.7)
소득수준										
하	-	--	-	--	1,112	15.5 (1.2)	437	16.0 (2.1)	897	21.1 (1.6)
중하	-	--	-	--	1,040	21.7 (1.6)	441	27.9 (2.9)	883	26.9 (1.8)
중상	-	--	-	--	1,010	23.8 (1.5)	432	34.6 (2.9)	898	29.9 (2.0)
상	-	--	-	--	1,000	28.8 (1.7)	426	36.5 (3.5)	899	37.2 (2.4)
거주지역(표준화)										
동	-	--	-	--	3,367	23.1 (1.1)	1,293	29.5 (2.2)	2,757	30.3 (1.3)
읍면	-	--	-	--	833	18.5 (1.7)	522	24.5 (2.9)	914	23.2 (2.0)
소득수준(표준화)										
하	-	--	-	--	1,112	15.5 (1.2)	437	16.4 (2.1)	897	21.3 (1.6)
중하	-	--	-	--	1,040	21.8 (1.5)	441	27.2 (2.9)	883	27.2 (1.8)
중상	-	--	-	--	1,010	23.2 (1.4)	432	34.3 (2.8)	898	29.8 (2.0)
상	-	--	-	--	1,000	28.7 (1.7)	426	36.3 (3.4)	899	36.6 (2.2)
<b>여자</b>										
1세이상	-	--	-	--	4,804	29.3 (1.1)	2,256	38.4 (1.7)	4,916	39.4 (1.1)
1세이상(표준화)	-	--	-	--	4,804	29.3 (1.0)	2,256	38.4 (1.7)	4,916	39.3 (1.2)
연령(세)										
1-2	-	--	-	--	105	23.7 (4.0)	45	26.4 (7.7)*	139	33.2 (4.5)
3-5	-	--	-	--	191	32.3 (3.5)	85	37.8 (7.0)	179	53.3 (4.5)
6-11	-	--	-	--	445	22.1 (2.4)	225	35.1 (4.5)	452	36.2 (2.7)
12-18	-	--	-	--	421	23.2 (2.5)	165	25.7 (4.8)	367	26.4 (2.4)
19-29	-	--	-	--	604	24.4 (1.8)	197	35.0 (3.8)	477	33.0 (2.9)
30-49	-	--	-	--	1,649	33.5 (1.5)	711	42.6 (2.3)	1,529	43.2 (1.6)
50-64	-	--	-	--	781	35.0 (2.4)	408	48.9 (3.0)	883	48.6 (1.9)
65+	-	--	-	--	608	26.4 (2.1)	420	29.8 (3.1)	890	34.1 (1.9)
거주지역										
동	-	--	-	--	3,877	30.2 (1.2)	1,638	39.8 (2.0)	3,740	41.0 (1.3)
읍면	-	--	-	--	927	25.2 (2.3)	618	33.0 (4.1)	1,176	31.5 (2.1)
소득수준										
하	-	--	-	--	1,244	21.1 (1.6)	537	29.8 (3.0)	1,163	32.6 (1.9)
중하	-	--	-	--	1,237	26.3 (1.6)	528	34.1 (2.9)	1,196	37.2 (2.0)
중상	-	--	-	--	1,154	31.7 (1.8)	536	44.1 (2.6)	1,210	41.1 (1.7)
상	-	--	-	--	1,122	39.7 (2.0)	526	46.6 (3.2)	1,196	46.9 (2.2)
거주지역(표준화)										
동	-	--	-	--	3,877	30.2 (1.2)	1,638	39.5 (1.9)	3,740	40.9 (1.3)
읍면	-	--	-	--	927	25.7 (2.3)	618	34.0 (3.8)	1,176	31.9 (2.2)
소득수준(표준화)										
하	-	--	-	--	1,244	21.2 (1.5)	537	30.3 (3.0)	1,163	32.5 (1.9)
중하	-	--	-	--	1,237	26.4 (1.5)	528	34.0 (2.9)	1,196	37.1 (2.0)
중상	-	--	-	--	1,154	31.8 (1.8)	536	43.4 (2.8)	1,210	41.1 (1.6)
상	-	--	-	--	1,122	39.5 (2.0)	526	46.5 (3.2)	1,196	46.5 (2.2)

(계속 : 식이보충제 복용경험률 추이 : 성별, 만1세이상, 2005-2013)

구 분		'09		'10		'11		'12		'13	
		n	분율(표준오차)	n	분율(표준오차)	n	분율(표준오차)	n	분율(표준오차)	n	분율(표준오차)
남자	1세이상	4,173	28.8 (1.0)	3,555	34.8 (1.0)	3,384	34.7 (1.1)	3,130	38.8 (1.4)	3,168	41.1 (1.3)
	1세이상(표준화)	4,173	28.9 (1.0)	3,555	35.1 (1.1)	3,384	34.8 (1.1)	3,130	39.0 (1.4)	3,168	41.0 (1.4)
연령(세)											
1-2		156	43.1 (4.2)	115	41.2 (5.2)	121	38.2 (5.5)	122	48.5 (6.0)	98	46.8 (5.6)
3-5		203	48.8 (4.3)	172	57.2 (4.4)	158	60.8 (4.1)	150	66.5 (4.8)	159	61.1 (4.5)
6-11		451	37.5 (2.9)	407	45.4 (3.5)	337	43.8 (3.6)	294	44.2 (3.9)	340	43.2 (4.0)
12-18		453	25.0 (2.3)	382	22.2 (2.4)	334	30.5 (3.0)	333	31.6 (3.7)	325	34.4 (2.9)
19-29		414	24.0 (2.3)	270	27.7 (3.0)	257	23.7 (2.7)	216	29.4 (3.9)	289	32.6 (3.3)
30-49		1,062	28.0 (1.6)	925	35.7 (1.7)	835	34.4 (1.9)	707	40.8 (2.2)	817	42.1 (2.2)
50-64		759	28.9 (2.0)	673	37.5 (2.0)	713	38.6 (2.2)	635	41.5 (2.7)	587	44.9 (2.4)
65+		675	27.9 (2.0)	611	37.4 (2.8)	629	37.2 (2.5)	673	36.5 (2.2)	553	40.7 (2.5)
거주지역											
동		3,160	30.0 (1.1)	2,813	36.2 (1.2)	2,746	36.6 (1.3)	2,509	40.7 (1.4)	2,519	40.0 (1.5)
읍면		1,013	23.2 (2.2)	742	29.6 (2.1)	638	26.4 (2.3)	621	31.0 (3.1)	649	45.3 (3.3)
소득수준											
하		1,049	22.6 (1.6)	877	30.6 (2.3)	766	27.4 (2.3)	759	28.4 (2.7)	774	33.4 (2.2)
중하		1,017	24.2 (1.5)	875	33.8 (1.9)	883	32.8 (1.8)	793	37.7 (2.5)	813	40.5 (2.3)
중상		1,028	29.6 (1.9)	878	35.3 (2.1)	865	35.7 (2.2)	762	45.9 (2.4)	790	45.4 (2.3)
상		1,036	38.9 (2.0)	884	41.1 (2.5)	836	43.9 (2.4)	760	45.4 (2.4)	768	45.3 (2.4)
거주지역(표준화)											
동		3,160	30.1 (1.1)	2,813	36.6 (1.2)	2,746	36.8 (1.3)	2,509	40.9 (1.4)	2,519	40.0 (1.5)
읍면		1,013	23.4 (2.2)	742	29.7 (2.4)	638	24.5 (2.3)	621	29.8 (3.2)	649	45.4 (3.0)
소득수준(표준화)											
하		1,049	22.9 (1.7)	877	31.0 (2.3)	766	27.6 (2.3)	759	28.9 (2.6)	774	33.3 (2.3)
중하		1,017	24.5 (1.5)	875	34.5 (1.9)	883	32.7 (1.9)	793	38.0 (2.5)	813	40.0 (2.3)
중상		1,028	29.4 (1.8)	878	35.5 (2.1)	865	36.3 (2.2)	762	45.9 (2.4)	790	45.3 (2.3)
상		1,036	39.1 (2.1)	884	40.7 (2.5)	836	43.6 (2.3)	760	45.4 (2.4)	768	45.5 (2.3)
여자	1세이상	5,192	39.1 (1.0)	4,470	45.5 (1.2)	4,329	45.2 (1.2)	4,084	47.7 (1.2)	4,003	48.3 (1.1)
	1세이상(표준화)	5,192	38.7 (1.0)	4,470	44.9 (1.1)	4,329	45.0 (1.2)	4,084	47.0 (1.2)	4,003	47.0 (1.1)
연령(세)											
1-2		112	34.5 (5.5)	128	44.9 (5.8)	114	31.3 (4.9)	68	48.1 (7.4)	94	42.9 (6.0)
3-5		178	48.3 (4.0)	179	46.7 (4.6)	146	56.1 (4.6)	132	53.4 (5.6)	155	55.4 (4.8)
6-11		427	39.3 (3.0)	372	41.6 (3.5)	310	52.3 (3.7)	266	51.5 (4.1)	295	45.1 (3.9)
12-18		428	26.1 (2.7)	321	27.5 (3.3)	300	24.3 (3.0)	279	25.3 (3.4)	317	29.5 (3.1)
19-29		525	27.8 (2.3)	423	35.5 (3.0)	385	39.1 (2.7)	366	37.3 (3.4)	376	37.3 (2.7)
30-49		1,599	43.3 (1.6)	1,328	50.3 (1.8)	1,246	48.5 (1.8)	1,131	52.6 (1.8)	1,190	50.2 (1.7)
50-64		975	48.1 (1.9)	940	57.1 (2.0)	967	56.2 (2.0)	929	55.7 (2.1)	844	61.3 (2.0)
65+		948	37.5 (2.1)	779	42.3 (2.5)	861	38.4 (2.3)	913	46.6 (2.2)	732	47.8 (2.2)
거주지역											
동		3,954	41.0 (1.2)	3,534	47.8 (1.4)	3,505	46.7 (1.3)	3,303	48.6 (1.3)	3,230	48.5 (1.2)
읍면		1,238	30.5 (2.3)	936	37.0 (2.3)	824	38.7 (2.8)	781	43.3 (2.4)	773	47.8 (2.3)
소득수준											
하		1,285	31.4 (1.6)	1,078	39.3 (1.8)	1,039	39.1 (2.0)	995	41.9 (2.3)	978	40.1 (1.9)
중하		1,282	35.4 (1.6)	1,112	43.7 (2.1)	1,100	43.4 (1.9)	993	43.0 (2.2)	1,007	47.8 (2.0)
중상		1,264	44.8 (1.8)	1,123	48.0 (2.0)	1,093	47.8 (1.9)	1,019	52.0 (2.6)	994	52.8 (1.9)
상		1,304	45.2 (2.3)	1,096	52.5 (2.1)	1,048	51.7 (2.4)	1,007	54.2 (2.2)	994	52.8 (2.0)
거주지역(표준화)											
동		3,954	40.6 (1.1)	3,534	47.3 (1.3)	3,505	46.3 (1.3)	3,303	47.5 (1.3)	3,230	47.2 (1.3)
읍면		1,238	31.2 (2.6)	936	36.4 (2.5)	824	40.3 (3.0)	781	46.8 (3.2)	773	46.9 (2.8)
소득수준(표준화)											
하		1,285	31.4 (1.6)	1,078	39.0 (1.8)	1,039	39.8 (2.1)	995	41.1 (2.4)	978	38.7 (2.0)
중하		1,282	35.0 (1.6)	1,112	43.7 (2.1)	1,100	43.5 (2.0)	993	42.2 (2.2)	1,007	46.2 (2.0)
중상		1,264	44.6 (1.9)	1,123	46.8 (2.0)	1,093	47.2 (2.1)	1,019	51.9 (2.6)	994	51.4 (1.9)
상		1,304	44.5 (2.3)	1,096	51.2 (2.1)	1,048	50.7 (2.4)	1,007	53.4 (2.3)	994	51.7 (2.2)

제3부

영  
이  
양  
추

표 2-30. 가공식품 선택 시 영양표시 이용률<sup>1)</sup> 추이 : 성별, 초등학생이상, 2005-2013

(단위 : %)

구 분	'98		'01		'05		'07		'08	
	n	분율(표준오차)	n	분율(표준오차)	n	분율(표준오차)	n	분율(표준오차)	n	분율(표준오차)
<b>전체</b>										
초등학생이상	-	--	-	--	8,321	21.4 (0.6)	3,726	24.4 (1.0)	7,902	22.3 (0.7)
초등학생이상(표준화) <sup>3)</sup>	-	--	-	--	8,321	21.4 (0.6)	3,726	24.5 (1.0)	7,902	22.7 (0.7)
연령(세)										
6-11	-	--	-	--	836	10.2 (1.2)	420	14.0 (2.4)	870	9.2 (1.1)
12-18	-	--	-	--	902	17.7 (1.4)	369	28.4 (3.0)	757	22.7 (1.6)
19-29	-	--	-	--	1,058	23.7 (1.5)	331	31.7 (2.6)	763	33.7 (2.0)
30-49	-	--	-	--	3,054	29.6 (1.1)	1,201	32.0 (1.6)	2,512	29.4 (1.1)
50-64	-	--	-	--	1,458	17.3 (1.2)	693	15.4 (1.7)	1,543	13.8 (1.2)
65+	-	--	-	--	1,013	6.4 (0.9)	712	3.6 (0.8)	1,457	3.0 (0.6)
거주지역										
동	-	--	-	--	6,666	22.4 (0.7)	2,689	25.4 (1.1)	5,902	23.5 (0.7)
읍면	-	--	-	--	1,655	16.6 (1.3)	1,037	20.7 (2.3)	2,000	16.9 (2.0)
소득수준 <sup>3)</sup>										
하	-	--	-	--	2,160	19.5 (1.0)	892	22.4 (2.2)	1,887	20.3 (1.2)
중하	-	--	-	--	2,123	21.9 (1.1)	882	24.7 (2.1)	1,890	22.3 (1.2)
중상	-	--	-	--	1,990	20.9 (1.1)	879	28.3 (1.9)	1,931	21.3 (1.3)
상	-	--	-	--	1,965	23.8 (1.4)	874	23.1 (1.9)	1,953	25.6 (1.1)
거주지역(표준화)										
동	-	--	-	--	6,666	21.9 (0.6)	2,689	25.1 (1.1)	5,902	23.1 (0.7)
읍면	-	--	-	--	1,655	19.6 (1.4)	1,037	22.5 (2.3)	2,000	21.8 (2.0)
소득수준(표준화)										
하	-	--	-	--	2,160	19.3 (0.9)	892	22.4 (2.1)	1,887	20.5 (1.1)
중하	-	--	-	--	2,123	22.0 (1.1)	882	25.0 (2.0)	1,890	22.7 (1.2)
중상	-	--	-	--	1,990	20.8 (1.1)	879	28.2 (1.8)	1,931	21.5 (1.3)
상	-	--	-	--	1,965	23.7 (1.4)	874	23.5 (2.0)	1,953	26.2 (1.2)

1) 가공식품 선택 시 영양표시 이용률 : 가공식품 선택 시 영양표시를 읽는 분율

2) 2005년 추계인구로 연령표준화

3) 소득수준 : 월가구균등화소득(월가구소득/ $\sqrt{\text{가구원수}}$ )을 성별·연령별(5세단위) 사분위로 분류

\* : 변동계수(coefficient of variation) 25-50%

(계속 : 가공식품 선택 시 영양표시 이용률 추이 : 성별, 초등학교이상, 2005-2013)

구 분	'09		'10		'11		'12		'13	
	n	분율(표준오차)	n	분율(표준오차)	n	분율(표준오차)	n	분율(표준오차)	n	분율(표준오차)
<b>전체</b> 초등학교이상	8,625	23.8 (0.6)	7,342	24.9 (0.8)	7,102	23.9 (0.7)	6,687	23.7 (0.8)	6,592	23.1 (0.7)
초등학교이상(표준화)	8,625	24.5 (0.6)	7,342	26.0 (0.8)	7,102	25.1 (0.7)	6,687	25.0 (0.8)	6,592	24.3 (0.6)
연령(세)										
6-11	773	13.6 (1.5)	704	13.2 (1.7)	579	11.8 (1.7)	506	12.2 (1.9)	568	10.6 (1.5)
12-18	882	25.1 (1.6)	702	31.4 (2.4)	634	30.5 (2.1)	612	23.8 (2.0)	642	28.4 (2.1)
19-29	943	35.8 (1.8)	693	40.7 (2.2)	642	39.7 (2.1)	581	39.3 (2.6)	665	35.1 (1.9)
30-49	2,669	31.7 (1.1)	2,246	32.3 (1.3)	2,079	29.9 (1.2)	1,838	31.3 (1.2)	2,006	30.3 (1.1)
50-64	1,734	13.5 (0.9)	1,608	11.8 (0.9)	1,679	14.0 (1.0)	1,564	14.4 (1.2)	1,429	15.1 (1.1)
65+	1,624	2.5 (0.6)	1,389	2.0 (0.5)	1,489	2.8 (0.5)	1,586	3.6 (0.6)	1,282	4.2 (0.6)
거주지역										
동	6,508	25.3 (0.7)	5,777	26.8 (0.9)	5,704	25.7 (0.7)	5,356	25.1 (0.9)	5,283	24.6 (0.8)
읍면	2,117	17.1 (1.4)	1,565	17.7 (1.5)	1,398	16.4 (1.9)	1,331	18.0 (2.4)	1,309	16.6 (1.6)
소득수준										
하	2,151	23.4 (1.2)	1,789	23.2 (1.4)	1,659	23.1 (1.5)	1,632	20.7 (1.6)	1,611	19.0 (1.2)
중하	2,113	21.1 (1.1)	1,812	24.8 (1.5)	1,826	23.5 (1.3)	1,652	21.9 (1.4)	1,674	23.6 (1.4)
중상	2,103	23.0 (1.1)	1,825	25.6 (1.3)	1,808	23.0 (1.3)	1,654	24.7 (1.7)	1,640	23.9 (1.2)
상	2,164	27.8 (1.3)	1,821	26.1 (1.6)	1,732	26.7 (1.3)	1,639	27.9 (1.6)	1,617	26.0 (1.3)
거주지역(표준화)										
동	6,508	25.1 (0.7)	5,777	26.7 (0.9)	5,704	25.9 (0.8)	5,356	25.5 (0.9)	5,283	25.4 (0.7)
읍면	2,117	22.4 (1.4)	1,565	23.5 (1.6)	1,398	20.7 (2.0)	1,331	23.0 (2.4)	1,309	19.1 (1.6)
소득수준(표준화)										
하	2,151	23.7 (1.1)	1,789	24.0 (1.2)	1,659	24.7 (1.5)	1,632	21.5 (1.6)	1,611	20.1 (1.1)
중하	2,113	21.8 (1.1)	1,812	25.7 (1.4)	1,826	24.8 (1.3)	1,652	23.2 (1.5)	1,674	24.7 (1.4)
중상	2,103	23.5 (1.1)	1,825	27.1 (1.5)	1,808	23.7 (1.3)	1,654	26.3 (1.7)	1,640	25.0 (1.3)
상	2,164	28.9 (1.3)	1,821	27.2 (1.6)	1,732	27.5 (1.3)	1,639	29.0 (1.6)	1,617	27.6 (1.3)

제3부

영  
이  
양  
추

(계속 : 가공식품 선택 시 영양표시 이용률 추이 : 성별, 초등학교이상, 2005-2013)

구 분	'98		'01		'05		'07		'08	
	n	분율(표준오차)	n	분율(표준오차)	n	분율(표준오차)	n	분율(표준오차)	n	분율(표준오차)
<b>남자</b>										
초등학교이상	-	--	-	--	3,846	13.3 (0.7)	1,620	17.2 (1.4)	3,327	14.1 (0.8)
초등학교이상(표준화)	-	--	-	--	3,846	13.2 (0.7)	1,620	17.0 (1.4)	3,327	14.1 (0.8)
연령(세)										
6-11	-	--	-	--	424	7.0 (1.5)	219	15.4 (3.5)	454	9.4 (1.4)
12-18	-	--	-	--	481	13.2 (1.7)	203	19.5 (2.9)	389	16.1 (1.9)
19-29	-	--	-	--	454	13.3 (1.7)	134	27.3 (4.1)	282	21.9 (2.8)
30-49	-	--	-	--	1,405	16.2 (1.1)	488	18.4 (2.1)	979	16.3 (1.2)
50-64	-	--	-	--	677	11.7 (1.6)	285	10.2 (2.5)	657	7.9 (1.3)
65+	-	--	-	--	405	10.2 (1.6)	291	3.4 (1.2)*	566	3.4 (1.0)*
거주지역										
동	-	--	-	--	3,070	13.6 (0.7)	1,150	18.3 (1.7)	2,461	14.6 (0.9)
읍면	-	--	-	--	776	12.2 (1.5)	470	13.5 (2.1)	866	11.6 (2.2)
소득수준										
하	-	--	-	--	1,017	13.2 (1.3)	387	17.1 (2.8)	811	13.9 (1.6)
중하	-	--	-	--	957	13.4 (1.2)	395	13.1 (2.3)	791	13.6 (1.5)
중상	-	--	-	--	910	12.6 (1.2)	380	23.2 (2.8)	803	12.7 (1.5)
상	-	--	-	--	924	14.4 (1.6)	384	16.0 (2.5)	831	16.2 (1.6)
거주지역(표준화)										
동	-	--	-	--	3,070	13.4 (0.7)	1,150	17.7 (1.6)	2,461	14.2 (0.9)
읍면	-	--	-	--	776	13.1 (1.6)	470	14.0 (2.1)	866	14.3 (2.6)
소득수준(표준화)										
하	-	--	-	--	1,017	12.9 (1.3)	387	16.5 (2.6)	811	13.9 (1.5)
중하	-	--	-	--	957	13.3 (1.2)	395	13.6 (2.2)	791	13.5 (1.5)
중상	-	--	-	--	910	12.4 (1.2)	380	22.1 (2.4)	803	12.7 (1.5)
상	-	--	-	--	924	14.3 (1.6)	384	15.9 (2.5)	831	16.3 (1.6)
<b>여자</b>										
초등학교이상	-	--	-	--	4,475	29.5 (0.9)	2,106	31.6 (1.2)	4,575	30.5 (0.9)
초등학교이상(표준화)	-	--	-	--	4,475	30.0 (0.8)	2,106	32.5 (1.2)	4,575	31.8 (0.9)
연령(세)										
6-11	-	--	-	--	412	13.6 (1.7)	201	12.7 (2.9)	416	8.9 (1.7)
12-18	-	--	-	--	421	23.2 (2.2)	166	39.8 (5.3)	368	30.2 (2.5)
19-29	-	--	-	--	604	34.6 (2.4)	197	36.3 (3.6)	481	46.3 (2.7)
30-49	-	--	-	--	1,649	43.6 (1.6)	713	46.1 (1.8)	1,533	43.2 (1.5)
50-64	-	--	-	--	781	22.7 (1.8)	408	20.5 (2.5)	886	19.6 (1.7)
65+	-	--	-	--	608	3.7 (0.9)	421	3.7 (1.0)*	891	2.6 (0.7)*
거주지역										
동	-	--	-	--	3,596	31.3 (1.0)	1,539	32.3 (1.4)	3,441	32.2 (1.0)
읍면	-	--	-	--	879	21.1 (1.9)	567	28.8 (3.3)	1,134	22.3 (2.5)
소득수준										
하	-	--	-	--	1,143	26.1 (1.4)	505	27.9 (2.9)	1,076	27.0 (1.8)
중하	-	--	-	--	1,166	30.1 (1.6)	487	37.1 (3.1)	1,099	31.3 (1.8)
중상	-	--	-	--	1,080	29.0 (1.7)	499	33.5 (2.5)	1,128	29.5 (1.7)
상	-	--	-	--	1,041	33.3 (1.8)	490	30.3 (2.5)	1,122	35.3 (1.5)
거주지역(표준화)										
동	-	--	-	--	3,596	30.7 (0.9)	1,539	32.5 (1.2)	3,441	32.3 (1.0)
읍면	-	--	-	--	879	27.7 (2.2)	567	32.3 (3.2)	1,134	30.3 (2.5)
소득수준(표준화)										
하	-	--	-	--	1,143	26.5 (1.4)	505	28.4 (2.9)	1,076	27.6 (1.6)
중하	-	--	-	--	1,166	30.8 (1.6)	487	37.4 (2.8)	1,099	32.4 (1.7)
중상	-	--	-	--	1,080	29.5 (1.6)	499	33.9 (2.4)	1,128	30.8 (1.7)
상	-	--	-	--	1,041	33.8 (1.7)	490	31.5 (2.6)	1,122	37.0 (1.6)



(계속 : 가공식품 선택 시 영양표시 이용률 추이 : 성별, 초등학생이상, 2005-2013)

구 분	'09		'10		'11		'12		'13	
	n	분율(표준오차)	n	분율(표준오차)	n	분율(표준오차)	n	분율(표준오차)	n	분율(표준오차)
<b>남자</b>										
초등학생이상	3,763	16.0 (0.8)	3,223	16.4 (0.9)	3,066	16.6 (0.9)	2,827	16.7 (1.2)	2,874	17.1 (0.8)
초등학생이상(표준화)	3,763	16.2 (0.8)	3,223	16.8 (0.9)	3,066	17.1 (1.0)	2,827	17.3 (1.2)	2,874	17.8 (0.8)
연령(세)										
6-11	397	13.4 (2.0)	370	12.0 (2.5)	300	11.5 (2.3)	264	11.4 (2.4)	305	13.4 (2.3)
12-18	454	19.1 (1.8)	382	22.7 (2.6)	334	23.8 (3.0)	333	16.6 (2.4)	325	24.1 (2.7)
19-29	416	25.3 (2.7)	270	28.9 (3.2)	257	29.1 (3.1)	215	33.4 (4.0)	289	27.5 (2.4)
30-49	1,063	18.5 (1.3)	921	18.7 (1.4)	834	18.1 (1.5)	707	17.5 (1.7)	817	19.2 (1.4)
50-64	757	7.7 (1.2)	670	5.8 (1.0)	713	7.9 (1.1)	635	9.7 (1.4)	586	9.3 (1.3)
65+	676	2.8 (1.1)*	610	2.1 (0.8)*	628	2.6 (0.8)*	673	4.4 (1.0)	552	5.1 (1.0)
거주지역										
동	2,826	17.1 (0.9)	2,537	17.1 (1.0)	2,463	17.5 (1.0)	2,248	16.8 (1.1)	2,282	18.1 (0.9)
읍면	937	10.9 (1.6)	686	13.7 (1.7)	603	12.7 (2.4)	579	16.1 (3.6)	592	12.7 (1.7)
소득수준										
하	945	15.9 (1.5)	797	15.2 (1.7)	691	17.4 (1.9)	690	15.3 (2.6)	702	13.8 (1.5)
중하	918	15.5 (1.5)	788	16.3 (2.0)	799	15.9 (1.8)	712	14.1 (1.9)	737	19.5 (1.9)
중상	921	13.8 (1.2)	792	17.6 (1.8)	786	16.2 (1.7)	688	16.8 (2.3)	715	16.9 (1.6)
상	939	18.8 (1.8)	808	16.2 (1.7)	760	17.4 (1.7)	687	20.8 (2.1)	699	17.9 (1.7)
거주지역(표준화)										
동	2,826	16.8 (0.9)	2,537	16.8 (1.0)	2,463	17.4 (1.0)	2,248	17.1 (1.2)	2,282	18.5 (0.9)
읍면	937	13.8 (1.9)	686	17.7 (2.1)	603	15.3 (2.9)	579	18.4 (3.5)	592	14.1 (1.9)
소득수준(표준화)										
하	945	15.8 (1.4)	797	15.5 (1.6)	691	18.1 (2.0)	690	15.5 (2.4)	702	14.2 (1.5)
중하	918	15.6 (1.5)	788	16.8 (2.0)	799	16.8 (1.8)	712	14.6 (2.0)	737	20.3 (1.9)
중상	921	13.4 (1.2)	792	18.1 (1.9)	786	16.2 (1.6)	688	17.5 (2.4)	715	17.4 (1.7)
상	939	19.5 (1.9)	808	16.6 (1.8)	760	17.7 (1.8)	687	21.3 (2.0)	699	18.9 (1.7)
<b>여자</b>										
초등학생이상	4,862	31.7 (0.9)	4,119	33.4 (1.1)	4,036	31.3 (0.9)	3,860	30.8 (1.1)	3,718	29.1 (1.0)
초등학생이상(표준화)	4,862	33.3 (0.8)	4,119	35.7 (1.1)	4,036	33.5 (0.9)	3,860	33.1 (1.0)	3,718	31.3 (1.0)
연령(세)										
6-11	376	13.9 (2.1)	334	14.5 (2.4)	279	12.1 (2.5)	242	13.0 (3.1)	263	7.5 (1.8)
12-18	428	32.0 (2.2)	320	42.3 (3.4)	300	38.3 (3.1)	279	32.6 (3.3)	317	33.2 (3.0)
19-29	527	47.0 (2.6)	423	53.1 (2.7)	385	51.1 (2.9)	366	45.5 (3.3)	376	43.7 (3.1)
30-49	1,606	45.5 (1.5)	1,325	46.5 (1.7)	1,245	42.2 (1.7)	1,131	45.6 (1.6)	1,189	41.9 (1.7)
50-64	977	19.3 (1.5)	938	17.8 (1.5)	966	20.0 (1.6)	929	18.9 (1.9)	843	20.7 (1.6)
65+	948	2.2 (0.6)*	779	2.0 (0.7)*	861	3.0 (0.7)	913	3.0 (0.6)	730	3.7 (0.8)
거주지역										
동	3,682	33.5 (1.0)	3,240	36.7 (1.3)	3,241	34.0 (1.1)	3,108	33.2 (1.1)	3,001	31.1 (1.2)
읍면	1,180	23.3 (1.8)	879	21.8 (2.0)	795	19.9 (2.5)	752	20.0 (2.7)	717	20.6 (2.7)
소득수준										
하	1,206	31.2 (1.7)	992	31.3 (1.9)	968	28.5 (2.1)	942	26.1 (1.9)	909	24.2 (1.7)
중하	1,195	26.6 (1.5)	1,024	33.2 (2.2)	1,027	31.2 (1.9)	940	30.0 (2.2)	937	27.8 (1.7)
중상	1,182	32.5 (1.7)	1,033	33.6 (2.0)	1,022	29.9 (1.9)	966	32.2 (2.2)	925	30.9 (1.8)
상	1,225	36.6 (1.7)	1,013	36.3 (2.3)	972	36.3 (1.9)	952	35.0 (2.1)	918	33.8 (1.9)
거주지역(표준화)										
동	3,682	33.7 (0.9)	3,240	37.1 (1.3)	3,241	34.8 (1.1)	3,108	34.0 (1.1)	3,001	32.5 (1.1)
읍면	1,180	32.4 (1.4)	879	30.0 (2.1)	795	26.5 (2.4)	752	28.8 (3.0)	717	25.2 (2.8)
소득수준(표준화)										
하	1,206	32.1 (1.6)	992	32.5 (1.7)	968	30.8 (2.1)	942	27.4 (1.9)	909	26.3 (1.8)
중하	1,195	28.3 (1.6)	1,024	34.8 (2.0)	1,027	33.2 (1.8)	940	33.0 (2.1)	937	29.7 (1.8)
중상	1,182	33.9 (1.7)	1,033	36.8 (2.3)	1,022	32.0 (1.9)	966	35.3 (2.2)	925	32.9 (1.8)
상	1,225	38.4 (1.6)	1,013	38.8 (2.3)	972	38.2 (1.7)	952	37.3 (2.2)	918	36.5 (1.8)

제3부

영  
양  
추

표 2-31. 영양교육 및 상담 경험률<sup>1)</sup> 추이 : 성별, 초등학생이상, 2005-2013

(단위 : %)

구 분	'98		'01		'05		'07		'08	
	n	분율(표준오차)	n	분율(표준오차)	n	분율(표준오차)	n	분율(표준오차)	n	분율(표준오차)
<b>전체</b>										
초등학생이상	-	--	-	--	8,322	9.1 (0.5)	3,719	7.8 (0.7)	7,910	8.1 (0.4)
초등학생이상(표준화) <sup>2)</sup>	-	--	-	--	8,322	9.2 (0.5)	3,719	7.9 (0.7)	7,910	8.2 (0.4)
연령(세)										
6-11	-	--	-	--	836	32.1 (2.3)	416	21.5 (3.1)	879	21.0 (1.8)
12-18	-	--	-	--	902	23.4 (1.8)	369	17.8 (2.8)	759	23.5 (1.9)
19-29	-	--	-	--	1,058	4.3 (0.7)	330	6.7 (1.5)	764	3.6 (0.7)
30-49	-	--	-	--	3,054	4.3 (0.4)	1,199	4.8 (0.8)	2,512	5.4 (0.5)
50-64	-	--	-	--	1,459	5.0 (0.7)	693	4.7 (0.8)	1,541	5.2 (0.6)
65+	-	--	-	--	1,013	7.7 (1.3)	712	5.4 (0.9)	1,455	5.1 (0.9)
거주지역										
동	-	--	-	--	6,667	9.2 (0.5)	2,687	7.8 (0.8)	5,911	8.2 (0.5)
읍면	-	--	-	--	1,655	8.9 (1.0)	1,032	7.7 (1.5)	1,999	7.6 (1.0)
소득수준 <sup>3)</sup>										
하	-	--	-	--	2,161	8.4 (0.8)	890	6.0 (1.0)	1,891	7.1 (0.7)
중하	-	--	-	--	2,123	8.4 (0.7)	882	7.6 (1.2)	1,890	8.6 (0.8)
중상	-	--	-	--	1,990	10.9 (1.0)	878	7.7 (1.1)	1,934	8.0 (0.7)
상	-	--	-	--	1,965	8.9 (0.9)	870	8.5 (1.2)	1,955	9.1 (0.8)
거주지역(표준화)										
동	-	--	-	--	6,667	9.1 (0.5)	2,687	8.0 (0.8)	5,911	8.3 (0.5)
읍면	-	--	-	--	1,655	8.9 (1.0)	1,032	7.6 (1.4)	1,999	7.9 (1.0)
소득수준(표준화)										
하	-	--	-	--	2,161	8.4 (0.8)	890	6.1 (1.1)	1,891	7.2 (0.7)
중하	-	--	-	--	2,123	8.5 (0.7)	882	7.8 (1.2)	1,890	8.6 (0.8)
중상	-	--	-	--	1,990	10.8 (1.0)	878	8.1 (1.0)	1,934	8.0 (0.7)
상	-	--	-	--	1,965	9.0 (0.8)	870	8.7 (1.2)	1,955	9.1 (0.8)

1) 영양교육 및 상담 경험률 : 최근 1년 동안 영양교육이나 상담을 받아 본 경험이 있는 분율

2) 2005년 추계인구로 연령표준화

3) 소득수준 : 월가구균등화소득(월가구소득/ $\sqrt{\text{가구원수}}$ )을 성별·연령별(5세단위) 사분위로 분류

\* : 변동계수(coefficient of variation) 25-50%, \*\* : 변동계수 50%이상

(계속 : 영양교육 및 상담 경험률 추이 : 성별, 초등학생이상, 2005-2013)

구 분	'09		'10		'11		'12		'13	
	n	분율(표준오차)	n	분율(표준오차)	n	분율(표준오차)	n	분율(표준오차)	n	분율(표준오차)
<b>전체</b> 초등학생이상	8,610	8.6 (0.4)	7,351	5.9 (0.4)	7,105	6.5 (0.4)	6,687	6.6 (0.4)	6,593	6.7 (0.4)
초등학생이상(표준화)	8,610	8.9 (0.4)	7,351	6.3 (0.4)	7,105	6.9 (0.4)	6,687	7.2 (0.5)	6,593	7.5 (0.4)
연령(세)										
6-11	778	31.4 (2.1)	705	28.9 (2.1)	579	27.9 (2.8)	506	30.7 (2.7)	566	27.4 (2.4)
12-18	881	21.2 (1.6)	702	12.2 (1.5)	634	13.1 (1.5)	612	16.2 (2.0)	642	18.6 (1.7)
19-29	943	4.5 (0.7)	691	2.4 (0.7)*	641	4.2 (0.9)	582	4.0 (0.8)	665	2.6 (0.7)*
30-49	2,666	4.5 (0.5)	2,251	3.0 (0.4)	2,081	3.8 (0.6)	1,838	4.0 (0.6)	2,007	4.3 (0.5)
50-64	1,730	7.0 (0.8)	1,613	4.3 (0.8)	1,680	4.2 (0.6)	1,564	3.1 (0.5)	1,431	3.8 (0.6)
65+	1,612	5.4 (0.8)	1,389	4.1 (0.7)	1,490	4.5 (0.7)	1,585	4.6 (0.7)	1,282	5.1 (0.7)
거주지역										
동	6,498	8.6 (0.4)	5,785	5.9 (0.4)	5,708	6.6 (0.4)	5,356	6.2 (0.4)	5,283	7.1 (0.4)
읍면	2,112	8.7 (0.9)	1,566	5.6 (0.8)	1,397	5.8 (1.0)	1,331	8.2 (1.2)	1,310	5.1 (0.8)
소득수준 <sup>4)</sup>										
하	2,151	6.9 (0.6)	1,790	6.2 (0.7)	1,660	5.4 (0.7)	1,632	7.5 (0.8)	1,612	5.8 (0.6)
중하	2,110	8.5 (0.7)	1,813	6.1 (0.8)	1,828	6.5 (0.8)	1,653	6.4 (0.9)	1,673	6.0 (0.6)
중상	2,096	8.9 (0.7)	1,828	4.9 (0.6)	1,809	7.6 (0.8)	1,653	6.0 (0.7)	1,640	6.9 (0.8)
상	2,159	10.1 (0.8)	1,825	6.4 (0.7)	1,731	6.5 (0.7)	1,639	6.2 (0.9)	1,619	8.2 (0.8)
거주지역(표준화)										
동	6,498	8.8 (0.4)	5,785	6.4 (0.4)	5,708	7.0 (0.5)	5,356	6.8 (0.5)	5,283	7.8 (0.4)
읍면	2,112	9.7 (0.9)	1,566	6.3 (0.9)	1,397	6.6 (1.1)	1,331	9.4 (1.2)	1,310	6.1 (0.8)
소득수준(표준화)										
하	2,151	7.1 (0.6)	1,790	6.5 (0.6)	1,660	5.5 (0.7)	1,632	8.0 (0.8)	1,612	6.4 (0.6)
중하	2,110	8.8 (0.7)	1,813	6.5 (0.8)	1,828	7.1 (0.8)	1,653	7.1 (1.0)	1,673	6.7 (0.7)
중상	2,096	9.1 (0.7)	1,828	5.5 (0.6)	1,809	8.5 (0.9)	1,653	6.6 (0.7)	1,640	7.5 (0.8)
상	2,159	10.4 (0.8)	1,825	6.9 (0.6)	1,731	6.9 (0.7)	1,639	6.7 (0.9)	1,619	9.5 (0.9)

제3부

영  
이  
양  
추

(계속 : 영양교육 및 상담 경험률 추이 : 성별, 초등학생이상, 2005-2013)

구 분	'98		'01		'05		'07		'08	
	n	분율(표준오차)	n	분율(표준오차)	n	분율(표준오차)	n	분율(표준오차)	n	분율(표준오차)
<b>남자</b>										
초등학생이상	-	--	-	--	3,847	8.3 (0.6)	1,617	6.6 (0.8)	3,331	8.1 (0.6)
초등학생이상(표준화)	-	--	-	--	3,847	8.1 (0.5)	1,617	6.7 (0.8)	3,331	8.0 (0.5)
연령(세)										
6-11	-	--	-	--	424	32.6 (3.1)	217	22.7 (4.0)	458	21.8 (2.3)
12-18	-	--	-	--	481	22.9 (2.4)	203	13.8 (2.9)	391	22.8 (2.5)
19-29	-	--	-	--	454	3.5 (1.0)*	134	5.3 (2.1)*	282	3.1 (1.1)*
30-49	-	--	-	--	1,405	3.0 (0.5)	487	3.6 (0.9)*	979	5.0 (0.7)
50-64	-	--	-	--	678	3.0 (0.7)	285	3.5 (1.1)*	656	5.4 (1.0)
65+	-	--	-	--	405	7.4 (1.5)	291	4.9 (1.4)*	565	5.7 (1.3)
거주지역										
동	-	--	-	--	3,071	8.4 (0.6)	1,149	6.5 (0.9)	2,466	8.2 (0.6)
읍면	-	--	-	--	776	8.0 (1.0)	468	7.3 (1.6)	865	7.6 (1.2)
소득수준										
하	-	--	-	--	1,018	8.3 (1.1)	387	5.6 (1.3)	811	6.4 (0.9)
중하	-	--	-	--	957	7.9 (0.9)	395	4.9 (1.2)	792	8.6 (1.1)
중상	-	--	-	--	910	9.5 (1.1)	380	8.6 (1.5)	806	8.3 (1.0)
상	-	--	-	--	924	7.5 (1.1)	381	7.0 (1.5)	832	9.4 (1.2)
거주지역(표준화)										
동	-	--	-	--	3,071	8.0 (0.6)	1,149	6.6 (0.9)	2,466	8.2 (0.6)
읍면	-	--	-	--	776	8.4 (1.0)	468	6.6 (1.4)	865	7.9 (1.2)
소득수준(표준화)										
하	-	--	-	--	1,018	8.2 (1.0)	387	5.5 (1.4)*	811	6.3 (0.9)
중하	-	--	-	--	957	7.9 (0.9)	395	4.8 (1.2)*	792	8.4 (1.1)
중상	-	--	-	--	910	9.3 (1.1)	380	9.0 (1.4)	806	8.2 (1.0)
상	-	--	-	--	924	7.3 (0.9)	381	7.2 (1.5)	832	9.2 (1.1)
<b>여자</b>										
초등학생이상	-	--	-	--	4,475	10.0 (0.6)	2,102	9.0 (0.9)	4,579	8.1 (0.5)
초등학생이상(표준화)	-	--	-	--	4,475	10.2 (0.6)	2,102	9.3 (1.0)	4,579	8.4 (0.6)
연령(세)										
6-11	-	--	-	--	412	31.6 (2.7)	199	20.2 (3.7)	421	20.1 (2.4)
12-18	-	--	-	--	421	24.0 (2.6)	166	23.0 (4.4)	368	24.4 (2.8)
19-29	-	--	-	--	604	5.2 (1.0)	196	8.1 (2.2)*	482	4.0 (0.9)
30-49	-	--	-	--	1,649	5.7 (0.6)	712	6.0 (1.0)	1,533	5.9 (0.8)
50-64	-	--	-	--	781	6.8 (1.1)	408	5.9 (1.2)	885	4.9 (0.7)
65+	-	--	-	--	608	7.9 (1.6)	421	5.7 (1.1)	890	4.7 (0.9)
거주지역										
동	-	--	-	--	3,596	10.0 (0.7)	1,538	9.2 (1.1)	3,445	8.2 (0.6)
읍면	-	--	-	--	879	9.8 (1.5)	564	8.3 (2.0)	1,134	7.5 (1.2)
소득수준										
하	-	--	-	--	1,143	8.4 (1.1)	503	6.5 (1.4)	1,080	7.9 (1.0)
중하	-	--	-	--	1,166	8.9 (1.0)	487	10.4 (2.0)	1,098	8.7 (1.1)
중상	-	--	-	--	1,080	12.3 (1.2)	498	6.8 (1.4)	1,128	7.6 (0.9)
상	-	--	-	--	1,041	10.2 (1.1)	489	10.2 (1.6)	1,123	8.8 (1.0)
거주지역(표준화)										
동	-	--	-	--	3,596	10.2 (0.7)	1,538	9.4 (1.1)	3,445	8.5 (0.6)
읍면	-	--	-	--	879	9.3 (1.4)	564	8.7 (2.0)	1,134	7.9 (1.2)
소득수준(표준화)										
하	-	--	-	--	1,143	8.5 (1.0)	503	6.5 (1.5)	1,080	8.3 (1.0)
중하	-	--	-	--	1,166	9.1 (1.0)	487	11.0 (2.0)	1,098	8.9 (1.1)
중상	-	--	-	--	1,080	12.3 (1.3)	498	7.3 (1.4)	1,128	7.9 (0.9)
상	-	--	-	--	1,041	10.8 (1.1)	489	10.6 (1.6)	1,123	8.7 (1.0)

(계속 : 영양교육 및 상담 경험률 추이 : 성별, 초등학교이상, 2005-2013)

구 분	'09		'10		'11		'12		'13	
	n	분율(표준오차)	n	분율(표준오차)	n	분율(표준오차)	n	분율(표준오차)	n	분율(표준오차)
<b>남자</b>										
초등학교이상	3,760	8.6 (0.5)	3,228	5.0 (0.5)	3,068	5.8 (0.5)	2,828	6.0 (0.6)	2,876	5.8 (0.5)
초등학교이상(표준화)	3,760	8.7 (0.5)	3,228	5.3 (0.4)	3,068	6.2 (0.6)	2,828	6.3 (0.6)	2,876	6.6 (0.5)
연령(세)										
6-11	400	33.8 (2.7)	371	27.6 (3.1)	300	27.3 (3.7)	264	30.7 (3.6)	305	28.2 (3.0)
12-18	454	22.2 (2.3)	381	11.9 (1.9)	334	14.0 (2.2)	333	17.3 (2.7)	325	15.6 (2.2)
19-29	416	4.7 (1.1)	269	0.1 (0.1)**	257	4.3 (1.4)*	216	3.2 (1.3)*	289	1.4 (0.6)*
30-49	1,062	4.1 (0.7)	923	2.0 (0.5)	835	2.1 (0.6)*	707	2.6 (0.6)	817	3.8 (0.7)
50-64	754	5.4 (1.1)	673	4.4 (1.2)*	713	3.0 (0.7)	635	2.6 (0.6)	587	2.7 (0.7)*
65+	674	4.4 (0.9)	611	2.8 (0.7)	629	4.9 (1.0)	673	3.7 (0.9)	553	4.2 (1.0)
거주지역										
동	2,823	8.6 (0.6)	2,540	5.2 (0.6)	2,465	5.8 (0.5)	2,249	5.7 (0.6)	2,283	5.9 (0.5)
읍면	937	8.5 (1.1)	688	4.5 (0.9)	603	6.2 (1.7)*	579	7.3 (1.8)	593	5.4 (1.0)
소득수준										
하	947	6.0 (0.8)	798	5.0 (0.8)	692	4.4 (0.9)	690	6.5 (1.1)	703	5.0 (0.9)
중하	917	7.6 (0.9)	789	5.4 (1.2)	800	6.5 (1.3)	713	5.4 (1.2)	737	5.1 (0.9)
중상	919	10.0 (1.2)	793	3.7 (0.6)	786	6.6 (1.1)	688	6.6 (1.1)	716	6.7 (1.0)
상	937	10.9 (1.3)	810	6.2 (1.0)	760	6.1 (0.9)	687	5.4 (1.1)	699	6.6 (0.9)
거주지역(표준화)										
동	2,823	8.7 (0.6)	2,540	5.3 (0.5)	2,465	6.0 (0.6)	2,249	5.9 (0.6)	2,283	6.6 (0.6)
읍면	937	9.1 (0.8)	688	5.0 (0.8)	603	7.1 (1.7)	579	8.7 (2.0)	593	6.6 (1.0)
소득수준(표준화)										
하	947	6.4 (0.8)	798	4.9 (0.7)	692	4.3 (0.8)	690	6.7 (1.1)	703	5.7 (1.0)
중하	917	7.7 (0.9)	789	5.7 (1.1)	800	7.2 (1.3)	713	5.9 (1.3)	737	5.7 (0.9)
중상	919	9.6 (1.1)	793	4.2 (0.6)	786	7.3 (1.1)	688	6.6 (1.0)	716	7.2 (1.0)
상	937	11.0 (1.2)	810	6.6 (0.9)	760	6.4 (0.9)	687	5.8 (1.1)	699	7.9 (1.0)
<b>여자</b>										
초등학교이상	4,850	8.7 (0.5)	4,123	6.7 (0.5)	4,037	7.1 (0.5)	3,859	7.2 (0.5)	3,717	7.6 (0.5)
초등학교이상(표준화)	4,850	9.0 (0.5)	4,123	7.4 (0.5)	4,037	7.7 (0.6)	3,859	8.0 (0.6)	3,717	8.4 (0.6)
연령(세)										
6-11	378	29.0 (2.9)	334	30.2 (2.8)	279	28.5 (3.5)	242	30.8 (3.6)	261	26.5 (3.1)
12-18	427	20.1 (2.2)	321	12.7 (2.1)	300	12.0 (2.2)	279	14.8 (2.4)	317	21.9 (2.5)
19-29	527	4.3 (0.9)	422	4.7 (1.3)*	384	4.0 (1.1)*	366	4.7 (1.1)	376	4.0 (1.1)*
30-49	1,604	4.9 (0.6)	1,328	3.9 (0.6)	1,246	5.6 (0.9)	1,131	5.6 (0.9)	1,190	4.9 (0.7)
50-64	976	8.7 (1.0)	940	4.2 (0.7)	967	5.3 (0.8)	929	3.6 (0.7)	844	4.9 (0.8)
65+	938	6.1 (1.0)	778	5.1 (1.1)	861	4.2 (0.8)	912	5.3 (1.0)	729	5.8 (1.0)
거주지역										
동	3,675	8.7 (0.6)	3,245	6.7 (0.5)	3,243	7.5 (0.6)	3,107	6.8 (0.6)	3,000	8.2 (0.6)
읍면	1,175	8.9 (1.1)	878	6.6 (1.2)	794	5.3 (1.2)	752	9.1 (1.1)	717	4.8 (0.8)
소득수준										
하	1,204	7.8 (0.9)	992	7.5 (1.0)	968	6.3 (0.9)	942	8.5 (1.1)	909	6.6 (1.0)
중하	1,193	9.5 (1.0)	1,024	6.7 (0.9)	1,028	6.4 (1.0)	940	7.5 (1.3)	936	7.0 (1.0)
중상	1,177	7.8 (0.8)	1,035	6.1 (1.0)	1,023	8.6 (1.2)	965	5.5 (0.8)	924	7.2 (1.0)
상	1,222	9.4 (1.0)	1,015	6.6 (0.9)	971	6.8 (1.0)	952	7.0 (1.1)	920	9.7 (1.1)
거주지역(표준화)										
동	3,675	8.9 (0.6)	3,245	7.4 (0.5)	3,243	8.1 (0.6)	3,107	7.6 (0.6)	3,000	9.0 (0.7)
읍면	1,175	10.2 (1.4)	878	7.6 (1.6)	794	6.2 (1.5)	752	10.4 (1.3)	717	5.7 (1.0)
소득수준(표준화)										
하	1,204	7.9 (0.9)	992	8.1 (1.0)	968	6.6 (1.0)	942	9.3 (1.1)	909	7.1 (1.0)
중하	1,193	10.0 (1.0)	1,024	7.3 (0.9)	1,028	7.0 (1.1)	940	8.2 (1.4)	936	7.8 (1.0)
중상	1,177	8.2 (0.9)	1,035	7.0 (1.0)	1,023	9.7 (1.3)	965	6.4 (0.9)	924	7.9 (1.1)
상	1,222	9.7 (1.0)	1,015	7.0 (0.9)	971	7.5 (1.1)	952	7.8 (1.3)	920	11.1 (1.3)

제3부

영  
양  
추

표 2-32. 식품안정성 확보가구분율<sup>1)</sup> 추이 : 가구, 2005-2013

(단위 : %)

구 분	'98		'01		'05		'07		'08	
	n	분율(표준오차)	n	분율(표준오차)	n	분율(표준오차)	n	분율(표준오차)	n	분율(표준오차)
전체	-	- -	-	- -	3,320	87.9 (0.8)	1,614	89.0 (1.5)	3,526	88.2 (1.0)

구 분	'09		'10		'11		'12		'13	
	n	분율(표준오차)	n	분율(표준오차)	n	분율(표준오차)	n	분율(표준오차)	n	분율(표준오차)
전체	3,762	92.0 (0.7)	3,094	95.4 (0.6)	3,109	95.2 (0.5)	3,043	92.2 (0.8)	2,939	93.5 (0.7)

1) 식품안정성 확보가구분율 : 가구원 중 식품구매를 주로 담당하는 1명에게 최근 1년간의 가구 식생활 형편을 물었을 때 '우리 가족 모두가 원하는 만큼의 충분한 양과 다양한 종류의 음식을 먹을 수 있었다' 또는 '우리 가족 모두가 충분한 양의 음식을 먹을 수 있었으나, 다양한 종류의 음식은 먹지 못했다'로 응답한 분율

표 2-33. 식품군별 1일 섭취량 : 성별, 만1세이상, 2013

(단위 : g)

구 분	전체	남자	여자
	(n=7,242)	(n=3,196)	(n=4,046)
	평균 (표준오차)	평균 (표준오차)	평균 (표준오차)
곡류	298.2 (2.6)	330.6 (3.5)	265.7 (3.4)
감자·전분류	39.3 (1.9)	35.9 (2.4)	42.8 (2.4)
당류	12.3 (0.5)	13.2 (0.5)	11.4 (0.6)
두류	37.4 (1.4)	41.2 (2.0)	33.6 (1.5)
종실류	6.4 (0.5)	6.0 (0.5)	6.9 (0.7)
채소류	299.8 (4.4)	336.7 (5.7)	262.8 (4.8)
채소류(육수외) <sup>1)</sup>	298.9 (4.4)	336.1 (5.7)	261.6 (4.7)
채소류 육수	0.9 (0.4)*	0.6 (0.6)**	1.2 (0.5)*
버섯류	5.0 (0.3)	5.1 (0.4)	4.9 (0.4)
과일류	171.7 (5.1)	156.5 (6.4)	186.9 (6.1)
해조류	12.7 (1.2)	11.4 (1.4)	14.1 (1.5)
해조류(육수외)	4.3 (0.2)	4.2 (0.3)	4.5 (0.3)
해조류 육수	8.4 (1.2)	7.1 (1.3)	9.6 (1.5)
음료류	158.1 (5.0)	181.1 (7.5)	135.1 (4.8)
주류	129.6 (6.2)	210.0 (11.2)	49.1 (3.5)
양념류	39.0 (0.8)	46.8 (1.3)	31.3 (0.8)
유지류(식물성)	8.5 (0.2)	10.3 (0.3)	6.7 (0.2)
기타(식물성)	1.9 (0.3)	2.3 (0.5)	1.5 (0.4)*
식물성식품 계	1,220.0 (13.7)	1,387.1 (20.1)	1,052.8 (11.8)
육류	112.7 (3.2)	139.5 (4.5)	86.0 (3.2)
육류(육수외)	105.0 (3.0)	130.6 (4.3)	79.4 (3.1)
육류 육수	7.7 (1.1)	8.9 (1.6)	6.6 (0.9)
난류	27.9 (0.7)	31.0 (1.1)	24.7 (0.8)
어패류	71.4 (2.5)	79.2 (3.1)	63.6 (2.9)
어패류(육수외)	48.0 (1.7)	56.8 (2.3)	39.2 (1.8)
어패류 육수	23.4 (1.9)	22.4 (2.2)	24.3 (2.2)
우유류	111.4 (3.0)	114.2 (4.0)	108.7 (3.5)
유지류(동물성)	0.2 (0.0)	0.2 (0.0)	0.2 (0.0)
기타(동물성)	0.1 (0.0)	0.2 (0.1)**	0.1 (0.0)
동물성식품 계	323.8 (5.1)	364.3 (7.0)	283.2 (5.5)
총계	1,543.8 (16.2)	1,751.4 (23.9)	1,335.9 (14.2)
식물성식품 섭취분율(%)	78.7 (0.3)	78.5 (0.3)	78.8 (0.3)
동물성식품 섭취분율(%)	21.3 (0.3)	21.5 (0.3)	21.2 (0.3)

1) 2013년부터 채소류 등에 육수 식품이 다수 포함됨에 따라 이전 결과와의 비교를 위해 해당 식품군의 육수 외, 육수 섭취량을 추가로 산출

\* : 변동계수(coefficient of variation) 25-50%, \*\* : 변동계수 50%이상

제3부

식  
취  
품  
섭

표 2-34. 식품군별 1일 섭취량 : 전체, 만1세이상, 사회경제적위치지표별, 2013

(단위 : g)

구 분	n	곡류	감자·전분류	당류	두류	종실류	채소류(육수외) <sup>3)</sup>	버섯류	과일류
		평균(표준오차)	평균(표준오차)	평균(표준오차)	평균(표준오차)	평균(표준오차)	평균(표준오차)	평균(표준오차)	평균(표준오차)
1세이상	7,242	298.2 (2.6)	39.3 (1.9)	12.3 (0.5)	37.4 (1.4)	6.4 (0.5)	298.9 (4.4)	5.0 (0.3)	171.7 (5.1)
19세이상	5,441	300.9 (3.0)	41.6 (2.2)	11.9 (0.4)	39.1 (1.6)	7.4 (0.6)	331.5 (4.8)	5.2 (0.3)	177.4 (5.6)
연령(세)									
1-9	914	226.2 (6.6)	26.6 (2.6)	10.3 (0.9)	25.3 (2.3)	2.5 (0.5)	104.9 (4.3)	3.9 (0.6)	156.6 (8.6)
10-18	887	331.8 (6.2)	32.5 (2.8)	16.7 (2.2)	33.9 (4.2)	2.5 (0.3)	208.6 (7.6)	4.6 (0.5)	142.3 (10.2)
19-29	670	299.6 (9.3)	34.9 (3.7)	13.5 (1.0)	30.8 (3.2)	4.4 (0.7)	255.1 (8.1)	5.5 (0.8)	143.3 (12.2)
30-39	963	303.6 (5.8)	38.8 (4.6)	13.1 (0.8)	36.3 (4.2)	5.8 (0.7)	336.5 (9.6)	6.0 (0.7)	168.7 (8.9)
40-49	1,060	302.4 (6.6)	36.7 (3.3)	12.0 (0.7)	38.9 (2.6)	7.5 (0.9)	348.6 (8.9)	5.6 (0.6)	187.0 (10.7)
50-59	1,001	297.6 (5.2)	56.1 (4.8)	12.6 (1.1)	44.6 (2.8)	12.2 (2.2)	382.9 (10.4)	4.6 (0.7)	225.2 (12.9)
60-69	874	308.1 (6.5)	48.7 (5.8)	9.2 (0.7)	42.4 (3.2)	8.7 (1.1)	356.5 (12.3)	5.8 (1.1)	182.2 (11.1)
70+	873	293.4 (6.4)	34.5 (5.5)	8.6 (0.7)	46.2 (3.0)	5.0 (1.0)	299.9 (11.3)	2.6 (0.5)	140.6 (10.0)
1-2	194	151.8 (8.6)	19.0 (3.3)	3.8 (0.5)	38.1 (7.5)	2.8 (0.8)*	58.8 (5.7)	4.0 (1.3)*	121.1 (9.8)
3-5	313	214.2 (12.8)	26.9 (3.7)	8.1 (1.1)	19.8 (2.6)	1.7 (0.2)	89.0 (5.0)	3.3 (0.7)	156.7 (12.4)
6-11	640	287.4 (6.0)	28.5 (2.7)	15.2 (1.3)	25.3 (2.7)	3.3 (0.7)	157.6 (6.9)	4.8 (0.7)	164.6 (11.8)
12-18	654	336.6 (7.7)	34.1 (3.4)	17.1 (2.7)	35.4 (5.1)	2.2 (0.3)	214.2 (8.5)	4.3 (0.5)	140.1 (11.6)
19-29	670	299.6 (9.3)	34.9 (3.7)	13.5 (1.0)	30.8 (3.2)	4.4 (0.7)	255.1 (8.1)	5.5 (0.8)	143.3 (12.2)
30-49	2,023	303.0 (4.3)	37.7 (2.8)	12.5 (0.6)	37.6 (2.6)	6.7 (0.6)	342.8 (6.6)	5.8 (0.5)	178.2 (7.5)
50-64	1,450	298.1 (4.6)	55.7 (4.2)	11.8 (0.8)	44.5 (2.4)	11.7 (1.7)	380.5 (9.0)	5.2 (0.6)	218.8 (10.7)
65+	1,298	301.4 (5.8)	36.7 (4.4)	8.8 (0.6)	44.3 (2.6)	5.6 (0.8)	311.2 (9.9)	3.1 (0.5)	147.3 (9.0)
거주지역									
동	5,799	294.4 (2.8)	36.6 (1.6)	12.3 (0.6)	37.0 (1.4)	6.2 (0.4)	297.9 (4.8)	5.2 (0.3)	169.7 (5.6)
읍면	1,443	314.0 (6.3)	50.8 (6.2)	12.6 (0.8)	39.0 (3.8)	7.5 (1.8)	302.7 (10.3)	4.4 (0.5)	180.0 (12.2)
소득수준 <sup>1)</sup>									
하	1,760	293.1 (4.8)	39.9 (4.7)	11.6 (0.8)	37.3 (2.6)	5.9 (1.1)	277.6 (7.3)	4.5 (0.5)	149.9 (9.4)
중하	1,841	300.5 (4.8)	36.0 (2.4)	12.0 (0.7)	34.8 (2.1)	6.3 (0.9)	290.8 (7.1)	4.5 (0.5)	148.3 (6.4)
중상	1,803	306.5 (6.8)	38.7 (3.1)	12.2 (0.7)	35.8 (2.1)	6.0 (0.7)	295.4 (7.7)	5.4 (0.7)	171.4 (8.8)
상	1,785	292.5 (5.0)	43.4 (3.4)	12.9 (0.7)	39.9 (2.3)	7.4 (0.8)	331.5 (7.6)	5.6 (0.5)	219.4 (9.1)
거주지역(표준화) <sup>2)</sup>									
동	5,799	293.1 (2.9)	35.5 (1.5)	12.3 (0.6)	36.0 (1.4)	5.8 (0.4)	287.1 (4.5)	5.2 (0.3)	166.5 (5.4)
읍면	1,443	314.9 (7.9)	48.3 (6.2)	13.4 (0.9)	35.8 (4.5)	6.1 (1.2)	289.4 (7.9)	4.6 (0.6)	174.3 (11.9)
소득수준(표준화)									
하	1,760	291.1 (4.7)	39.2 (4.8)	11.8 (0.7)	35.5 (2.6)	5.6 (0.9)	268.9 (6.7)	4.8 (0.5)	145.8 (8.5)
중하	1,841	299.3 (4.9)	34.6 (2.1)	12.1 (0.8)	34.1 (2.1)	5.9 (0.8)	278.3 (6.3)	4.6 (0.5)	145.7 (6.2)
중상	1,803	306.7 (7.4)	37.9 (3.0)	12.3 (0.7)	34.8 (2.2)	5.5 (0.6)	284.4 (6.9)	5.4 (0.7)	169.3 (9.2)
상	1,785	289.2 (5.4)	40.9 (3.1)	13.0 (0.7)	38.4 (2.4)	6.8 (0.7)	316.9 (7.0)	5.6 (0.5)	214.1 (8.9)

1) 소득수준 : 월가구균등화소득(월가구소득/√가구원수)을 성별·연령별(5세단위) 사분위로 분류

2) 2005년 추계인구로 연령표준화

3) 채소류, 해조류, 육류, 어패류 섭취량은 육수 제외 산출값 이용

\* : 변동계수(coefficient of variation) 25-50%, \*\* : 변동계수 50%이상



(계속 : 식품군별 1일 섭취량, 전체, 만1세이상, 사회경제적위치지표별, 2013)

구 분	해조류(육수외)	음료류	주류	양념류	유지류(식물성)	기타(식물성)	육류(육수외)	난류	어패류(육수외)
	평균(표준오차)	평균(표준오차)	평균(표준오차)	평균(표준오차)	평균(표준오차)	평균(표준오차)	평균(표준오차)	평균(표준오차)	평균(표준오차)
1세이상	4.3 (0.2)	158.1 (5.0)	129.6 (6.2)	39.0 (0.8)	8.5 (0.2)	1.9 (0.3)	105.0 (3.0)	27.9 (0.7)	48.0 (1.7)
19세이상	4.8 (0.3)	168.1 (5.6)	160.3 (7.6)	41.0 (0.9)	8.8 (0.2)	2.2 (0.4)	103.9 (3.2)	27.0 (0.8)	53.1 (2.0)
연령(세)									
1-9	2.4 (0.3)	66.6 (5.8)	0.3 (0.0)	18.1 (1.0)	4.7 (0.3)	0.1 (0.0)	64.6 (3.4)	26.4 (1.5)	20.2 (2.5)
10-18	2.3 (0.3)	154.1 (10.8)	5.4 (2.1)*	40.8 (2.7)	8.9 (0.6)	1.5 (0.7)*	142.8 (7.4)	35.0 (1.9)	32.4 (2.4)
19-29	3.4 (0.4)	296.3 (14.1)	176.4 (22.8)	50.3 (2.9)	10.6 (0.6)	1.7 (1.0)**	167.3 (9.5)	35.1 (2.4)	47.2 (4.2)
30-39	6.0 (0.8)	235.0 (12.4)	209.3 (18.3)	46.4 (2.0)	11.3 (0.6)	0.9 (0.4)*	135.9 (6.4)	33.6 (1.7)	59.4 (3.6)
40-49	5.0 (0.5)	164.2 (10.4)	199.3 (20.5)	42.4 (1.7)	9.6 (0.5)	2.3 (0.8)*	102.8 (5.4)	30.5 (1.5)	62.0 (4.1)
50-59	5.7 (0.8)	114.1 (9.3)	162.3 (14.5)	39.8 (1.9)	8.3 (0.4)	3.7 (1.0)*	74.3 (3.9)	25.2 (1.9)	60.6 (5.0)
60-69	4.6 (0.8)	69.2 (6.0)	92.2 (13.0)	30.5 (1.5)	5.7 (0.3)	3.2 (1.4)*	54.5 (4.3)	14.6 (1.3)	44.8 (3.1)
70+	3.3 (0.5)	28.8 (2.9)	28.1 (3.9)	24.6 (1.3)	3.7 (0.3)	0.9 (0.6)**	41.4 (3.3)	10.0 (0.9)	28.3 (3.1)
1-2	1.9 (0.6)*	27.7 (5.9)	0.1 (0.0)	8.3 (1.2)	2.8 (0.3)	0.1 (0.1)**	38.2 (8.0)	22.0 (2.9)	18.3 (6.3)*
3-5	2.6 (0.4)	59.4 (7.4)	0.3 (0.1)*	16.6 (1.9)	4.3 (0.3)	0.0 (0.0)	52.2 (3.4)	27.0 (2.4)	17.7 (3.3)
6-11	2.9 (0.3)	98.6 (8.5)	0.3 (0.1)*	27.0 (1.5)	6.8 (0.5)	0.1 (0.0)	101.7 (7.2)	29.2 (1.9)	26.5 (1.8)
12-18	2.0 (0.2)	165.1 (12.6)	6.8 (2.6)*	43.1 (3.2)	9.1 (0.6)	1.9 (0.8)*	147.3 (8.4)	36.0 (2.2)	32.5 (2.8)
19-29	3.4 (0.4)	296.3 (14.1)	176.4 (22.8)	50.3 (2.9)	10.6 (0.6)	1.7 (1.0)**	167.3 (9.5)	35.1 (2.4)	47.2 (4.2)
30-49	5.5 (0.5)	198.3 (8.8)	204.1 (14.0)	44.3 (1.3)	10.4 (0.4)	1.7 (0.5)*	118.8 (4.1)	32.0 (1.2)	60.8 (3.1)
50-64	5.7 (0.7)	105.2 (7.4)	145.2 (11.5)	37.5 (1.6)	7.7 (0.3)	3.8 (1.0)*	71.0 (3.3)	22.8 (1.5)	56.4 (3.9)
65+	3.4 (0.4)	38.4 (3.2)	48.8 (7.6)	26.6 (1.2)	4.3 (0.3)	1.3 (0.4)*	43.0 (2.7)	11.2 (0.9)	34.0 (2.8)
거주지역									
동	4.3 (0.3)	165.2 (5.7)	130.2 (7.1)	39.8 (1.0)	8.7 (0.2)	2.2 (0.4)	107.0 (3.4)	28.9 (0.8)	48.0 (1.8)
읍면	4.4 (0.5)	128.5 (10.2)	127.1 (13.5)	35.9 (1.5)	7.8 (0.4)	0.5 (0.2)*	96.9 (6.3)	23.7 (1.6)	48.0 (4.2)
소득수준									
하	5.1 (0.4)	146.2 (9.2)	125.0 (14.4)	38.1 (1.7)	8.1 (0.5)	0.6 (0.3)*	105.3 (7.6)	26.0 (1.5)	43.5 (2.8)
중하	4.0 (0.4)	150.2 (7.7)	126.8 (12.4)	37.7 (1.5)	8.4 (0.4)	1.6 (0.4)*	100.8 (4.9)	27.0 (1.4)	45.6 (2.6)
중상	4.3 (0.5)	157.0 (7.9)	121.2 (12.5)	37.5 (1.4)	8.7 (0.4)	2.1 (0.7)*	104.0 (4.8)	26.8 (1.1)	47.7 (3.0)
상	4.1 (0.5)	182.8 (9.1)	146.9 (13.1)	43.1 (1.8)	8.9 (0.4)	3.3 (0.9)*	110.8 (4.8)	31.5 (1.5)	55.6 (3.6)
거주지역(표준화)									
동	4.2 (0.3)	170.4 (5.5)	127.6 (7.1)	39.8 (1.0)	8.7 (0.2)	2.0 (0.3)	110.2 (3.3)	29.7 (0.8)	47.1 (1.7)
읍면	4.6 (0.5)	153.3 (10.9)	131.1 (15.4)	37.5 (1.5)	8.6 (0.4)	0.5 (0.2)*	114.3 (6.8)	25.9 (1.6)	47.7 (4.3)
소득수준(표준화)									
하	5.0 (0.4)	153.8 (8.4)	125.2 (14.8)	38.5 (1.8)	8.5 (0.5)	0.5 (0.2)*	112.3 (7.5)	27.4 (1.6)	43.0 (2.8)
중하	3.9 (0.4)	157.0 (8.1)	122.7 (12.3)	37.3 (1.4)	8.5 (0.4)	1.4 (0.3)	104.6 (4.9)	27.7 (1.4)	44.3 (2.5)
중상	4.2 (0.5)	165.4 (7.6)	122.1 (12.7)	37.8 (1.5)	8.8 (0.4)	1.9 (0.6)*	109.0 (5.0)	28.0 (1.2)	47.3 (2.8)
상	3.8 (0.4)	195.7 (9.3)	148.3 (13.8)	43.9 (2.0)	9.0 (0.4)	3.2 (0.9)*	115.9 (5.1)	32.7 (1.6)	54.8 (3.6)

제3부

식  
취  
품  
섭

(계속 : 식품군별 1일 섭취량, 전체, 만1세이상, 사회경제적위치지표별, 2013)

구 분	우유류	유지류(동물성)	기타(동물성)	섭취 합계			섭취분율(%)	
				식물성	동물성	총계	식물성	동물성
	평균(표준오차)	평균(표준오차)	평균(표준오차)	평균(표준오차)	평균(표준오차)	평균(표준오차)	분율(표준오차)	분율(표준오차)
1세이상	111.4 (3.0)	0.2 (0.0)	0.1 (0.0)	1,220.0 (13.7)	323.8 (5.1)	1,543.8 (16.2)	78.7 (0.3)	21.3 (0.3)
19세이상	87.0 (2.9)	0.2 (0.0)	0.1 (0.1)**	1,310.6 (15.5)	305.8 (5.4)	1,616.4 (18.0)	81.4 (0.3)	18.6 (0.3)
연령(세)								
1-9	262.1 (10.0)	0.2 (0.0)	0.1 (0.1)**	651.7 (15.8)	385.1 (11.0)	1,036.8 (18.9)	62.4 (0.9)	37.6 (0.9)
10-18	175.4 (8.9)	0.4 (0.1)*	0.1 (0.0)	991.1 (18.8)	406.9 (12.0)	1,398.0 (24.7)	71.4 (0.6)	28.6 (0.6)
19-29	122.1 (7.1)	0.4 (0.1)*	0.3 (0.1)*	1,328.7 (33.9)	385.4 (13.3)	1,714.1 (38.8)	77.1 (0.6)	22.9 (0.6)
30-39	104.4 (6.6)	0.2 (0.0)	0.2 (0.2)**	1,431.8 (31.9)	366.0 (11.0)	1,797.8 (36.3)	79.5 (0.5)	20.5 (0.5)
40-49	79.9 (5.0)	0.1 (0.0)	0.1 (0.1)**	1,371.0 (33.0)	311.4 (9.6)	1,682.4 (37.0)	81.5 (0.4)	18.5 (0.4)
50-59	71.4 (5.2)	0.1 (0.0)	0.1 (0.1)**	1,383.3 (27.9)	272.0 (9.5)	1,655.3 (31.9)	83.7 (0.4)	16.3 (0.4)
60-69	70.1 (5.4)	0.1 (0.0)	0.0 (0.0)	1,181.1 (27.7)	228.9 (9.1)	1,409.9 (33.0)	84.3 (0.4)	15.7 (0.4)
70+	53.5 (6.2)	0.1 (0.0)	0.0 (0.0)	930.3 (22.5)	185.3 (11.9)	1,115.6 (27.7)	84.9 (0.7)	15.1 (0.7)
1-2	282.2 (19.5)	0.1 (0.0)	0.0 (0.0)	443.5 (18.0)	367.1 (22.1)	810.7 (26.6)	56.3 (1.8)	43.7 (1.8)
3-5	269.2 (14.4)	0.1 (0.0)	0.0 (0.0)	607.3 (21.1)	379.7 (15.0)	987.1 (24.0)	61.0 (1.1)	39.0 (1.1)
6-11	243.2 (11.6)	0.4 (0.1)*	0.2 (0.1)**	825.5 (19.7)	417.4 (14.8)	1,242.9 (25.0)	66.8 (1.0)	33.2 (1.0)
12-18	159.6 (9.2)	0.3 (0.1)*	0.0 (0.0)	1,017.3 (21.5)	396.2 (13.2)	1,413.5 (27.3)	72.4 (0.7)	27.6 (0.7)
19-29	122.1 (7.1)	0.4 (0.1)*	0.3 (0.1)*	1,328.7 (33.9)	385.4 (13.3)	1,714.1 (38.8)	77.1 (0.6)	22.9 (0.6)
30-49	91.7 (4.2)	0.2 (0.0)	0.1 (0.1)**	1,400.3 (24.8)	337.7 (7.6)	1,738.0 (28.7)	80.5 (0.3)	19.5 (0.3)
50-64	71.1 (4.4)	0.1 (0.0)	0.1 (0.1)**	1,344.3 (23.3)	261.8 (7.7)	1,606.1 (26.4)	83.9 (0.4)	16.1 (0.4)
65+	58.8 (5.1)	0.1 (0.0)	0.0 (0.0)	993.7 (22.3)	198.7 (9.1)	1,192.4 (26.2)	84.7 (0.5)	15.3 (0.5)
거주지역								
동	113.4 (3.4)	0.2 (0.0)	0.1 (0.1)**	1,218.5 (14.7)	327.6 (5.6)	1,546.1 (17.3)	78.4 (0.3)	21.6 (0.3)
읍면	103.2 (6.5)	0.1 (0.0)	0.0 (0.0)	1,226.4 (34.1)	308.0 (12.9)	1,534.3 (40.3)	79.8 (0.8)	20.2 (0.8)
소득수준								
하	102.5 (5.0)	0.1 (0.0)	0.1 (0.1)**	1,151.0 (27.2)	302.0 (10.4)	1,453.0 (31.2)	79.3 (0.5)	20.7 (0.5)
중하	110.3 (5.5)	0.2 (0.0)	0.1 (0.1)**	1,167.7 (19.4)	315.0 (8.3)	1,482.7 (22.9)	78.3 (0.5)	21.7 (0.5)
중상	110.9 (5.9)	0.2 (0.0)	0.2 (0.1)**	1,211.6 (22.0)	319.9 (8.2)	1,531.5 (24.9)	78.8 (0.5)	21.2 (0.5)
상	122.0 (5.7)	0.3 (0.0)	0.1 (0.1)**	1,355.9 (25.6)	358.9 (9.9)	1,714.8 (30.7)	78.4 (0.4)	21.6 (0.4)
거주지역(표준화)								
동	121.6 (3.4)	0.2 (0.0)	0.2 (0.1)**	1,202.5 (13.8)	336.8 (5.4)	1,539.3 (16.5)	77.5 (0.3)	22.5 (0.3)
읍면	118.9 (6.0)	0.1 (0.0)	0.1 (0.1)**	1,233.6 (36.0)	340.7 (11.2)	1,574.3 (43.7)	77.9 (0.6)	22.1 (0.6)
소득수준(표준화)								
하	113.0 (5.3)	0.1 (0.0)	0.1 (0.1)**	1,142.3 (26.1)	319.3 (10.5)	1,461.6 (30.8)	77.9 (0.5)	22.1 (0.5)
중하	118.7 (5.3)	0.2 (0.0)	0.1 (0.1)**	1,151.0 (19.2)	324.2 (8.0)	1,475.1 (23.4)	77.4 (0.4)	22.6 (0.4)
중상	118.8 (6.0)	0.2 (0.0)	0.2 (0.1)**	1,205.9 (20.5)	331.7 (8.5)	1,537.6 (24.2)	77.9 (0.4)	22.1 (0.4)
상	132.6 (5.7)	0.3 (0.0)	0.1 (0.1)**	1,341.3 (25.4)	371.5 (10.1)	1,712.8 (30.9)	77.3 (0.4)	22.7 (0.4)

표 2-35. 식품군별 1일 섭취량 : 남자, 만1세이상, 사회경제적위치지표별, 2013

(단위 : g)

구 분	n	곡류	감자·전분류	당류	두류	종실류	채소류(육수외) <sup>3)</sup>	버섯류	과일류
		평균(표준오차)	평균(표준오차)	평균(표준오차)	평균(표준오차)	평균(표준오차)	평균(표준오차)	평균(표준오차)	평균(표준오차)
1세이상	3,196	330.6 (3.5)	35.9 (2.4)	13.2 (0.5)	41.2 (2.0)	6.0 (0.5)	336.1 (5.7)	5.1 (0.4)	156.5 (6.4)
19세이상	2,265	334.6 (4.0)	37.4 (2.8)	13.4 (0.5)	43.5 (2.4)	6.9 (0.7)	374.5 (6.3)	5.2 (0.4)	159.3 (7.5)
연령(세)									
1-9	470	238.3 (6.8)	26.9 (3.6)	10.6 (1.3)	22.1 (2.2)	2.7 (0.5)	105.9 (5.4)	3.4 (0.6)	151.2 (10.2)
10-18	461	371.1 (9.1)	32.6 (3.6)	13.9 (1.4)	39.6 (5.2)	2.2 (0.3)	243.2 (12.0)	5.6 (0.8)	141.7 (13.0)
19-29	290	338.4 (12.6)	32.6 (4.7)	13.0 (1.6)	35.4 (5.2)	3.0 (0.5)	291.7 (12.1)	5.5 (1.3)	122.6 (18.1)
30-39	380	334.7 (8.9)	38.5 (7.9)	15.1 (1.4)	41.5 (7.2)	5.4 (0.8)	391.8 (15.0)	5.0 (0.7)	153.2 (13.8)
40-49	444	337.9 (9.1)	32.2 (4.0)	14.5 (1.2)	43.5 (3.9)	8.3 (1.4)	388.9 (11.7)	6.2 (0.8)	174.4 (14.8)
50-59	405	336.1 (7.1)	50.3 (6.3)	13.8 (1.1)	49.9 (4.2)	10.8 (2.3)	420.1 (15.3)	4.8 (0.9)	186.2 (16.1)
60-69	392	318.8 (7.4)	38.5 (7.4)	10.1 (0.9)	44.0 (4.8)	8.5 (1.4)	379.8 (16.1)	4.4 (1.1)*	159.7 (16.1)
70+	354	332.7 (10.8)	28.0 (4.4)	10.5 (1.0)	52.4 (5.1)	4.5 (0.8)	375.4 (18.1)	3.8 (0.9)	156.8 (14.6)
1-2	99	172.2 (15.2)	16.6 (4.3)*	4.5 (0.8)	27.2 (7.4)*	3.1 (1.1)*	55.9 (5.9)	2.2 (0.6)*	127.1 (14.2)
3-5	159	216.5 (9.9)	28.5 (5.4)	7.8 (1.5)	19.9 (3.5)	1.7 (0.3)	87.6 (6.2)	3.9 (1.3)*	171.9 (17.9)
6-11	343	305.3 (9.0)	28.5 (3.5)	14.7 (1.9)	26.0 (3.9)	3.2 (0.7)	168.5 (9.3)	4.7 (0.6)	141.9 (11.2)
12-18	330	381.5 (11.4)	34.4 (4.4)	14.1 (1.7)	41.5 (6.1)	2.0 (0.3)	253.6 (14.9)	5.4 (0.9)	143.2 (15.5)
19-29	290	338.4 (12.6)	32.6 (4.7)	13.0 (1.6)	35.4 (5.2)	3.0 (0.5)	291.7 (12.1)	5.5 (1.3)	122.6 (18.1)
30-49	824	336.4 (6.3)	35.2 (4.3)	14.8 (0.9)	42.5 (4.3)	6.9 (0.9)	390.3 (9.4)	5.6 (0.5)	164.2 (11.1)
50-64	594	331.3 (6.0)	49.4 (5.7)	13.0 (0.8)	49.3 (3.6)	10.2 (1.8)	415.1 (12.9)	4.7 (0.8)	181.2 (13.6)
65+	557	329.2 (8.2)	28.2 (3.8)	10.3 (0.8)	47.8 (3.9)	6.1 (1.0)	368.2 (14.1)	4.1 (0.9)	155.4 (13.0)
거주지역									
동	2,539	325.6 (3.7)	33.4 (1.9)	13.0 (0.5)	40.6 (1.9)	6.0 (0.5)	335.5 (6.4)	5.2 (0.4)	155.2 (7.4)
읍면	657	350.9 (9.0)	46.2 (8.5)	14.2 (1.3)	43.6 (6.1)	5.7 (1.6)*	338.6 (12.0)	4.7 (0.7)	161.9 (12.8)
소득수준 <sup>1)</sup>									
하	775	324.7 (7.5)	41.0 (7.7)	12.2 (0.8)	36.3 (3.0)	4.9 (0.8)	310.8 (10.4)	4.3 (0.6)	132.8 (11.7)
중하	823	336.4 (7.1)	35.1 (3.3)	13.2 (1.1)	38.6 (3.1)	5.4 (0.9)	335.3 (10.6)	4.3 (0.5)	139.3 (8.6)
중상	799	331.2 (7.2)	34.4 (3.2)	13.7 (1.1)	42.0 (3.6)	6.3 (1.2)	320.3 (9.6)	6.2 (1.0)	154.4 (13.0)
상	777	330.5 (7.6)	33.9 (3.4)	14.0 (0.9)	44.3 (3.3)	7.4 (1.0)	378.9 (11.5)	5.7 (0.7)	201.9 (12.2)
거주지역(표준화) <sup>2)</sup>									
동	2,539	323.5 (3.7)	32.5 (1.7)	12.9 (0.5)	39.6 (1.9)	5.7 (0.5)	325.6 (6.0)	5.1 (0.4)	153.2 (7.1)
읍면	657	351.9 (11.3)	43.3 (8.6)	14.2 (1.4)	40.8 (6.6)	5.0 (1.3)*	323.0 (9.1)	4.7 (0.7)	158.1 (13.3)
소득수준(표준화)									
하	775	321.9 (7.5)	40.4 (7.9)	12.4 (0.9)	34.9 (2.8)	4.7 (0.7)	300.9 (9.8)	4.4 (0.6)	130.9 (10.9)
중하	823	334.3 (7.3)	33.3 (3.0)	13.0 (1.1)	37.6 (3.1)	5.1 (0.8)	322.8 (9.6)	4.2 (0.5)	137.9 (8.7)
중상	799	330.3 (7.3)	34.8 (3.1)	13.6 (1.1)	41.2 (3.6)	5.7 (1.0)	310.8 (9.0)	6.2 (1.0)	151.7 (13.5)
상	777	327.2 (8.0)	32.6 (3.0)	14.0 (0.9)	42.9 (3.2)	6.8 (0.9)	365.3 (10.2)	5.6 (0.7)	199.3 (11.5)

1) 소득수준 : 월가구균등화소득(월가구소득/√가구원수)을 성별·연령별(5세단위) 사분위로 분류

2) 2005년 추계인구로 연령표준화

3) 채소류, 해조류, 육류, 어패류 섭취량은 육수 제외 산출값 이용

\* : 변동계수(coefficient of variation) 25-50%, \*\* : 변동계수 50%이상

제3부

식  
취  
품  
섭

(계속 : 식품군별 1일 섭취량, 남자, 만1세이상, 사회경제적위치지표별, 2013)

구 분	해조류(육수외)	음료류	주류	양념류	유자류(식물성)	기타(식물성)	육류(육수외)	난류	어패류(육수외)
	평균(표준오차)	평균(표준오차)	평균(표준오차)	평균(표준오차)	평균(표준오차)	평균(표준오차)	평균(표준오차)	평균(표준오차)	평균(표준오차)
1세이상	4.2 (0.3)	181.1 (7.5)	210.0 (11.2)	46.8 (1.3)	10.3 (0.3)	2.3 (0.5)	130.6 (4.3)	31.0 (1.1)	56.8 (2.3)
19세이상	4.7 (0.4)	192.5 (8.4)	262.7 (13.9)	48.9 (1.5)	10.9 (0.4)	2.5 (0.6)	132.8 (5.0)	30.5 (1.3)	63.7 (2.8)
연령(세)									
1-9	2.6 (0.3)	73.5 (8.7)	0.3 (0.1)*	19.4 (1.3)	5.4 (0.4)	0.1 (0.0)	70.5 (4.6)	26.4 (1.9)	21.6 (2.7)
10-18	2.4 (0.3)	181.5 (16.1)	5.0 (2.8)**	51.8 (4.6)	9.9 (0.6)	2.3 (1.1)*	159.9 (8.4)	37.8 (2.6)	36.1 (3.8)
19-29	3.4 (0.5)	310.1 (20.4)	256.5 (39.6)	59.1 (4.6)	12.2 (1.0)	2.2 (1.7)**	203.1 (16.2)	38.9 (3.8)	44.5 (4.4)
30-39	7.3 (1.4)	274.0 (20.2)	321.9 (32.3)	52.5 (2.5)	13.7 (0.9)	1.5 (0.8)**	174.6 (10.0)	36.4 (2.6)	73.6 (5.9)
40-49	4.6 (0.7)	187.1 (16.9)	329.6 (38.9)	52.6 (2.9)	11.9 (0.8)	2.4 (1.2)**	124.4 (7.4)	33.3 (2.2)	79.1 (6.9)
50-59	4.1 (0.5)	126.4 (15.6)	263.3 (24.8)	47.4 (3.2)	10.5 (0.7)	2.9 (1.0)*	90.4 (6.1)	28.9 (2.9)	71.6 (6.8)
60-69	3.8 (0.5)	69.3 (7.6)	179.2 (26.1)	34.1 (2.0)	6.6 (0.5)	5.1 (2.8)**	71.4 (7.0)	15.5 (1.7)	54.0 (4.4)
70+	3.5 (0.6)	39.6 (5.4)	59.8 (9.4)	29.2 (2.0)	4.7 (0.5)	2.0 (1.5)**	62.7 (6.5)	11.9 (1.3)	37.6 (4.8)
1-2	1.5 (0.2)	29.5 (7.3)	0.1 (0.0)	8.2 (1.7)	3.3 (0.5)	0.1 (0.1)**	32.1 (7.6)	17.7 (2.9)	25.1 (11.6)*
3-5	3.4 (0.7)	68.8 (12.0)	0.3 (0.1)*	19.4 (2.7)	4.9 (0.6)	0.0 (0.0)	58.3 (5.7)	27.4 (3.6)	15.7 (1.8)
6-11	3.0 (0.4)	104.5 (12.4)	0.4 (0.1)*	28.4 (2.0)	7.5 (0.7)	0.1 (0.1)**	110.9 (9.0)	29.2 (2.4)	29.0 (2.8)
12-18	2.1 (0.3)	199.5 (19.8)	6.2 (3.5)**	56.6 (5.6)	10.2 (0.7)	2.9 (1.4)*	168.1 (10.2)	40.3 (3.1)	36.2 (4.4)
19-29	3.4 (0.5)	310.1 (20.4)	256.5 (39.6)	59.1 (4.6)	12.2 (1.0)	2.2 (1.7)**	203.1 (16.2)	38.9 (3.8)	44.5 (4.4)
30-49	5.9 (0.8)	229.2 (13.8)	325.9 (25.2)	52.5 (2.0)	12.8 (0.6)	1.9 (0.7)*	148.7 (6.2)	34.8 (1.7)	76.4 (4.8)
50-64	4.2 (0.4)	114.8 (12.3)	241.3 (19.9)	44.2 (2.5)	9.6 (0.5)	3.7 (1.4)*	88.0 (5.4)	25.7 (2.3)	66.3 (5.3)
65+	3.3 (0.4)	46.9 (5.0)	107.1 (18.3)	31.1 (1.8)	5.4 (0.4)	2.7 (1.0)*	61.8 (4.6)	13.5 (1.4)	45.8 (4.1)
거주지역									
동	4.3 (0.4)	188.5 (8.8)	211.7 (13.3)	48.2 (1.5)	10.6 (0.4)	2.7 (0.6)	133.4 (5.1)	32.3 (1.3)	56.8 (2.4)
읍면	4.1 (0.6)	151.1 (12.0)	203.1 (20.7)	41.1 (2.0)	9.4 (0.6)	0.8 (0.3)*	119.6 (7.1)	25.9 (2.5)	57.1 (6.0)
소득수준									
하	4.6 (0.5)	175.6 (14.5)	209.2 (27.0)	45.9 (2.8)	9.8 (0.8)	0.4 (0.2)*	124.7 (9.6)	29.5 (2.2)	51.9 (4.1)
중하	4.3 (0.7)	166.8 (10.9)	195.8 (20.3)	45.2 (2.2)	10.1 (0.6)	1.3 (0.5)*	123.3 (7.1)	31.5 (2.4)	55.4 (3.8)
중상	4.6 (0.8)	177.1 (12.7)	193.0 (23.4)	43.4 (2.2)	10.7 (0.5)	3.5 (1.3)*	132.4 (7.8)	29.1 (1.9)	53.5 (3.5)
상	3.4 (0.4)	210.6 (14.4)	246.2 (23.7)	52.9 (3.1)	10.8 (0.6)	4.1 (1.3)*	143.7 (7.4)	33.9 (2.0)	66.7 (5.4)
거주지역(표준화)									
동	4.3 (0.4)	190.5 (8.5)	204.1 (13.0)	47.6 (1.5)	10.5 (0.4)	2.5 (0.6)	134.8 (4.8)	32.7 (1.3)	55.4 (2.3)
읍면	4.2 (0.6)	167.4 (11.4)	200.1 (22.3)	41.7 (1.9)	9.9 (0.5)	0.7 (0.3)*	132.6 (7.7)	27.0 (2.3)	53.9 (6.1)
소득수준(표준화)									
하	4.6 (0.5)	180.1 (13.0)	203.4 (27.1)	46.0 (2.9)	10.0 (0.8)	0.4 (0.2)**	129.5 (9.6)	30.5 (2.3)	50.4 (4.0)
중하	4.3 (0.7)	170.3 (10.8)	185.0 (20.0)	43.9 (1.9)	9.9 (0.6)	1.3 (0.5)*	125.2 (6.9)	31.0 (2.2)	53.4 (3.6)
중상	4.7 (0.8)	182.8 (11.9)	192.1 (23.4)	43.3 (2.3)	10.7 (0.6)	3.1 (1.2)*	135.9 (8.0)	30.1 (2.0)	53.2 (3.5)
상	3.3 (0.4)	220.7 (14.3)	243.2 (24.5)	53.2 (3.3)	10.9 (0.6)	3.9 (1.3)*	147.0 (7.5)	34.8 (2.0)	65.2 (5.2)

(계속 : 식품군별 1일 섭취량, 남자, 만1세이상, 사회경제적위치지표별, 2013)

구 분	우유류	유지류(동물성)	기타(동물성)	섭취 합계			섭취분율(%)	
				식물성	동물성	총계	식물성	동물성
	평균(표준오차)	평균(표준오차)	평균(표준오차)	평균(표준오차)	평균(표준오차)	평균(표준오차)	분율(표준오차)	분율(표준오차)
1세이상	114.2 (4.0)	0.2 (0.0)	0.2 (0.1)**	1,387.1 (20.1)	364.3 (7.0)	1,751.4 (23.9)	78.5 (0.3)	21.5 (0.3)
19세이상	84.9 (3.9)	0.2 (0.0)	0.2 (0.1)**	1,506.1 (23.4)	347.0 (7.9)	1,853.1 (27.7)	81.5 (0.3)	18.5 (0.3)
연령(세)								
1-9	282.3 (10.6)	0.1 (0.0)	0.0 (0.0)	664.8 (18.9)	411.7 (12.3)	1,076.5 (22.9)	61.3 (0.9)	38.7 (0.9)
10-18	190.7 (12.6)	0.5 (0.1)	0.1 (0.1)**	1,105.3 (28.4)	447.5 (15.3)	1,552.8 (34.2)	71.3 (0.8)	28.7 (0.8)
19-29	114.4 (10.5)	0.4 (0.1)*	0.4 (0.2)**	1,486.6 (53.2)	415.5 (21.4)	1,902.1 (61.0)	77.7 (0.9)	22.3 (0.9)
30-39	107.6 (10.0)	0.2 (0.1)**	0.3 (0.3)**	1,672.6 (52.5)	422.2 (16.7)	2,094.8 (60.0)	79.6 (0.7)	20.4 (0.7)
40-49	77.5 (7.4)	0.1 (0.0)	0.0 (0.0)	1,603.3 (57.5)	351.7 (13.5)	1,955.0 (63.7)	81.9 (0.6)	18.1 (0.6)
50-59	58.4 (7.4)	0.1 (0.0)	0.2 (0.2)**	1,535.7 (42.7)	293.8 (14.1)	1,829.5 (48.5)	84.0 (0.6)	16.0 (0.6)
60-69	69.4 (8.4)	0.0 (0.0)	0.0 (0.0)	1,271.5 (40.3)	257.6 (14.1)	1,529.1 (48.3)	83.8 (0.6)	16.2 (0.6)
70+	60.4 (13.0)	0.1 (0.0)	0.1 (0.1)**	1,113.4 (34.9)	225.2 (19.4)	1,338.6 (43.9)	84.9 (0.9)	15.1 (0.9)
1-2	295.3 (25.3)	0.0 (0.0)	0.0 (0.0)	451.8 (29.1)	374.5 (30.2)	826.2 (39.5)	56.1 (2.4)	43.9 (2.4)
3-5	279.3 (18.4)	0.1 (0.0)	0.0 (0.0)	639.3 (27.2)	394.8 (19.3)	1,034.1 (36.8)	61.2 (1.2)	38.8 (1.2)
6-11	265.9 (13.1)	0.4 (0.1)*	0.2 (0.2)**	840.3 (24.8)	451.6 (16.9)	1,291.9 (28.0)	65.1 (1.1)	34.9 (1.1)
12-18	175.7 (14.4)	0.4 (0.1)	0.0 (0.0)	1,154.5 (35.4)	443.0 (19.2)	1,597.5 (43.2)	72.5 (1.0)	27.5 (1.0)
19-29	114.4 (10.5)	0.4 (0.1)*	0.4 (0.2)**	1,486.6 (53.2)	415.5 (21.4)	1,902.1 (61.0)	77.7 (0.9)	22.3 (0.9)
30-49	92.1 (6.0)	0.2 (0.0)	0.2 (0.2)**	1,636.8 (40.6)	385.8 (10.7)	2,022.7 (46.3)	80.8 (0.4)	19.2 (0.4)
50-64	61.0 (6.6)	0.1 (0.0)	0.2 (0.2)**	1,480.8 (35.4)	284.6 (12.0)	1,765.4 (40.9)	84.0 (0.5)	16.0 (0.5)
65+	63.4 (9.8)	0.1 (0.0)	0.0 (0.0)	1,156.2 (31.7)	238.2 (13.9)	1,394.3 (37.9)	84.3 (0.6)	15.7 (0.6)
거주지역								
동	114.1 (4.5)	0.2 (0.0)	0.2 (0.1)**	1,386.9 (22.1)	366.6 (7.8)	1,753.5 (25.9)	78.4 (0.3)	21.6 (0.3)
읍면	114.8 (7.5)	0.1 (0.0)	0.1 (0.1)**	1,387.9 (44.0)	355.1 (14.3)	1,743.0 (52.0)	79.2 (0.8)	20.8 (0.8)
소득수준								
하	104.6 (7.0)	0.1 (0.0)	0.2 (0.1)**	1,321.4 (45.7)	338.4 (14.4)	1,659.8 (52.2)	79.0 (0.7)	21.0 (0.7)
중하	113.5 (7.2)	0.2 (0.1)**	0.1 (0.1)**	1,336.8 (29.3)	356.4 (11.7)	1,693.2 (33.5)	78.4 (0.6)	21.6 (0.6)
중상	116.4 (8.6)	0.2 (0.1)*	0.3 (0.2)**	1,347.9 (33.8)	361.5 (12.8)	1,709.4 (39.6)	78.3 (0.6)	21.7 (0.6)
상	121.1 (8.1)	0.3 (0.1)*	0.1 (0.1)**	1,554.4 (37.7)	401.2 (13.0)	1,955.6 (43.4)	78.6 (0.5)	21.4 (0.5)
거주지역(표준화)								
동	122.0 (4.4)	0.2 (0.0)	0.2 (0.1)**	1,363.8 (21.6)	373.2 (7.4)	1,737.0 (25.5)	77.6 (0.3)	22.4 (0.3)
읍면	128.4 (7.7)	0.1 (0.0)	0.1 (0.1)**	1,377.4 (45.3)	378.1 (13.6)	1,755.5 (55.2)	77.7 (0.7)	22.3 (0.7)
소득수준(표준화)								
하	114.0 (6.9)	0.1 (0.0)	0.2 (0.1)**	1,304.0 (44.4)	351.4 (14.3)	1,655.5 (51.5)	77.9 (0.5)	22.1 (0.5)
중하	120.5 (6.7)	0.2 (0.1)**	0.1 (0.1)**	1,308.7 (29.3)	360.4 (11.0)	1,669.0 (34.1)	77.7 (0.5)	22.3 (0.5)
중상	123.6 (8.7)	0.3 (0.1)*	0.3 (0.2)**	1,338.5 (32.8)	371.2 (13.2)	1,709.7 (39.4)	77.6 (0.6)	22.4 (0.6)
상	132.6 (7.7)	0.3 (0.1)*	0.1 (0.1)**	1,537.7 (36.6)	412.4 (13.0)	1,950.0 (42.5)	77.7 (0.5)	22.3 (0.5)

제3부

식  
취  
품  
섭

표 2-36. 식품군별 1일 섭취량 : 여자, 만1세이상, 사회경제적위치지표별, 2013

(단위 : g)

구 분	n	곡류	감자·전분류	당류	두류	종실류	채소류(육수외) <sup>3)</sup>	버섯류	과일류
		평균(표준오차)	평균(표준오차)	평균(표준오차)	평균(표준오차)	평균(표준오차)	평균(표준오차)	평균(표준오차)	평균(표준오차)
1세이상	4,046	265.7 (3.4)	42.8 (2.4)	11.4 (0.6)	33.6 (1.5)	6.9 (0.7)	261.6 (4.7)	4.9 (0.4)	186.9 (6.1)
19세이상	3,176	267.8 (3.8)	45.7 (2.8)	10.5 (0.5)	34.9 (1.6)	7.8 (0.8)	289.2 (5.2)	5.2 (0.4)	195.2 (6.6)
연령(세)									
1-9	444	213.4 (9.9)	26.4 (2.9)	10.0 (1.1)	28.8 (4.0)	2.3 (0.5)	103.8 (5.6)	4.3 (0.9)	162.3 (11.8)
10-18	426	288.7 (10.1)	32.4 (3.7)	19.8 (4.0)	27.5 (4.7)	2.9 (0.6)	170.6 (7.5)	3.5 (0.6)	142.9 (13.1)
19-29	380	255.7 (12.8)	37.5 (5.7)	14.1 (1.2)	25.5 (3.8)	5.9 (1.3)	213.7 (9.5)	5.4 (0.8)	166.6 (14.5)
30-39	583	271.0 (6.0)	39.2 (4.1)	10.9 (0.9)	30.8 (3.9)	6.3 (1.1)	278.5 (9.1)	7.0 (1.1)	185.0 (10.4)
40-49	616	265.7 (7.3)	41.3 (4.8)	9.4 (0.7)	34.2 (2.8)	6.6 (1.1)	306.8 (11.6)	5.0 (0.8)	200.1 (12.1)
50-59	596	259.2 (6.7)	61.8 (7.1)	11.3 (1.7)	39.3 (3.8)	13.5 (2.8)	345.7 (12.0)	4.4 (1.0)	264.2 (17.3)
60-69	482	298.3 (9.2)	58.2 (7.9)	8.4 (1.0)	41.0 (3.6)	8.8 (1.5)	335.2 (14.7)	7.2 (1.6)	202.8 (13.0)
70+	519	268.5 (6.6)	38.7 (7.4)	7.4 (0.8)	42.2 (4.0)	5.4 (1.6)*	252.0 (10.8)	1.8 (0.5)*	130.4 (11.1)
1-2	95	130.2 (7.4)	21.5 (4.6)	3.1 (0.6)	49.7 (13.0)*	2.4 (0.9)*	61.8 (9.3)	6.0 (2.6)*	114.8 (15.3)
3-5	154	211.6 (24.2)	25.1 (5.0)	8.5 (1.6)	19.8 (4.2)	1.6 (0.4)	90.4 (7.6)	2.7 (0.6)	140.1 (16.9)
6-11	297	267.6 (8.2)	28.6 (3.2)	15.6 (1.6)	24.4 (3.9)	3.5 (0.9)*	145.7 (9.1)	5.0 (1.0)	189.6 (17.1)
12-18	324	288.2 (11.1)	33.8 (4.6)	20.3 (4.9)	28.9 (5.8)	2.5 (0.6)	171.9 (8.2)	3.1 (0.4)	136.8 (14.5)
19-29	380	255.7 (12.8)	37.5 (5.7)	14.1 (1.2)	25.5 (3.8)	5.9 (1.3)	213.7 (9.5)	5.4 (0.8)	166.6 (14.5)
30-49	1,199	268.3 (4.7)	40.3 (3.1)	10.1 (0.6)	32.6 (2.4)	6.5 (0.8)	293.2 (7.4)	6.0 (0.7)	192.8 (8.8)
50-64	856	265.4 (5.9)	62.0 (5.9)	10.5 (1.4)	39.8 (3.1)	13.1 (2.3)	346.5 (10.1)	5.8 (0.9)	255.8 (14.6)
65+	741	281.7 (6.3)	42.7 (6.2)	7.8 (0.8)	41.8 (3.3)	5.3 (1.2)	270.8 (10.6)	2.3 (0.5)	141.6 (9.5)
거주지역									
동	3,260	263.5 (3.9)	39.7 (2.3)	11.6 (0.8)	33.4 (1.8)	6.3 (0.6)	260.9 (5.2)	5.2 (0.4)	184.1 (6.7)
읍면	786	274.9 (6.5)	55.7 (7.6)	10.9 (0.9)	34.1 (2.5)	9.3 (2.5)*	264.6 (11.4)	4.0 (0.6)	199.2 (15.1)
소득수준 <sup>1)</sup>									
하	985	261.7 (5.4)	38.9 (3.8)	11.1 (1.2)	38.3 (3.7)	6.9 (1.5)	244.8 (8.3)	4.6 (0.7)	166.8 (12.9)
중하	1,018	262.4 (5.2)	37.0 (3.3)	10.7 (0.8)	30.7 (2.4)	7.3 (1.6)	243.5 (7.9)	4.8 (0.7)	157.8 (8.3)
중상	1,004	281.8 (10.2)	43.0 (4.2)	10.7 (0.7)	29.6 (2.1)	5.8 (0.9)	270.4 (9.2)	4.6 (0.9)	188.4 (10.7)
상	1,008	256.2 (5.1)	52.5 (5.7)	11.7 (0.8)	35.6 (3.4)	7.5 (0.9)	286.2 (7.9)	5.5 (0.7)	236.0 (12.0)
거주지역(표준화) <sup>2)</sup>									
동	3,260	262.3 (4.1)	38.2 (2.1)	11.8 (0.8)	32.5 (1.8)	6.0 (0.6)	249.1 (4.6)	5.2 (0.4)	180.5 (6.5)
읍면	786	273.1 (7.5)	53.6 (7.4)	12.5 (1.3)	30.0 (2.9)	7.3 (1.5)	252.6 (9.6)	4.6 (0.6)	193.2 (14.0)
소득수준(표준화)									
하	985	259.9 (5.2)	38.2 (3.9)	11.3 (1.0)	36.0 (3.7)	6.5 (1.3)	237.2 (7.9)	5.1 (0.7)	160.7 (11.4)
중하	1,018	259.9 (5.4)	35.8 (3.0)	11.0 (0.9)	30.5 (2.6)	6.9 (1.4)	230.7 (6.6)	5.0 (0.7)	154.3 (7.6)
중상	1,004	283.3 (11.6)	40.7 (4.1)	11.1 (0.8)	28.1 (2.0)	5.2 (0.7)	257.7 (8.1)	4.6 (0.8)	187.5 (11.3)
상	1,008	251.2 (5.1)	48.8 (5.0)	12.1 (0.9)	34.4 (3.9)	6.8 (0.8)	270.4 (7.1)	5.7 (0.7)	229.7 (12.1)

1) 소득수준 : 월가구균등화소득(월가구소득/√가구원수)을 성별·연령별(5세단위) 사분위로 분류

2) 2005년 추계인구로 연령표준화

3) 채소류, 해조류, 육류, 어패류 섭취량은 육수 제외 산출값 이용

\* : 변동계수(coefficient of variation) 25-50%, \*\* : 변동계수 50%이상

(계속 : 식품군별 1일 섭취량, 여자, 만1세이상, 사회경제적위치지표별, 2013)

구 분	해조류(육수외)	음료류	주류	양념류	유자류(식물성)	기타(식물성)	육류(육수외)	난류	어패류(육수외)
	평균(표준오차)	평균(표준오차)	평균(표준오차)	평균(표준오차)	평균(표준오차)	평균(표준오차)	평균(표준오차)	평균(표준오차)	평균(표준오차)
1세이상	4.5 (0.3)	135.1 (4.8)	49.1 (3.5)	31.3 (0.8)	6.7 (0.2)	1.5 (0.4)*	79.4 (3.1)	24.7 (0.8)	39.2 (1.8)
19세이상	5.0 (0.4)	144.0 (5.4)	59.6 (4.3)	33.1 (0.9)	6.8 (0.2)	1.8 (0.5)*	75.6 (3.0)	23.6 (0.8)	42.7 (2.0)
연령(세)									
1-9	2.2 (0.3)	59.2 (5.9)	0.2 (0.0)	16.7 (1.3)	3.9 (0.3)	0.1 (0.0)	58.2 (4.2)	26.4 (2.1)	18.8 (2.7)
10-18	2.2 (0.3)	124.0 (10.7)	5.9 (3.3)**	28.7 (2.0)	7.9 (1.0)	0.7 (0.5)**	124.1 (11.7)	31.9 (2.4)	28.4 (2.6)
19-29	3.3 (0.5)	280.8 (20.9)	86.1 (14.4)	40.4 (3.3)	8.9 (0.6)	1.2 (0.9)**	127.0 (9.9)	30.8 (2.5)	50.2 (6.9)
30-39	4.7 (0.5)	194.0 (12.4)	91.1 (11.4)	40.0 (2.5)	8.8 (0.5)	0.4 (0.2)**	95.3 (5.7)	30.6 (2.3)	44.5 (3.4)
40-49	5.5 (0.7)	140.6 (9.9)	64.7 (7.7)	31.9 (1.3)	7.1 (0.4)	2.3 (1.0)*	80.5 (7.7)	27.5 (1.8)	44.4 (3.9)
50-59	7.3 (1.4)	101.8 (7.8)	61.4 (11.8)	32.2 (1.8)	6.1 (0.3)	4.5 (1.7)*	58.2 (4.0)	21.4 (1.9)	49.5 (5.2)
60-69	5.4 (1.5)*	69.2 (8.3)	12.0 (3.2)*	27.2 (1.6)	4.9 (0.4)	1.4 (0.6)*	38.9 (3.4)	13.8 (1.4)	36.4 (3.2)
70+	3.2 (0.6)	22.0 (2.4)	8.1 (2.8)*	21.7 (1.7)	3.1 (0.2)	0.2 (0.1)*	27.9 (2.8)	8.8 (1.2)	22.4 (2.7)
1-2	2.4 (1.2)*	25.9 (9.3)*	0.1 (0.0)	8.4 (1.6)	2.2 (0.3)	0.0 (0.0)	44.7 (12.9)*	26.6 (4.7)	11.1 (3.6)*
3-5	1.7 (0.2)	49.1 (8.3)	0.3 (0.1)*	13.5 (1.7)	3.6 (0.3)	0.1 (0.1)**	45.6 (4.0)	26.5 (3.0)	19.9 (6.6)*
6-11	2.8 (0.4)	92.1 (9.7)	0.2 (0.1)*	25.4 (2.3)	6.1 (0.7)	0.1 (0.0)	91.7 (8.7)	29.3 (2.3)	23.7 (1.9)
12-18	2.0 (0.4)	128.1 (12.9)	7.3 (4.1)**	28.5 (2.0)	7.9 (1.1)	0.8 (0.7)**	124.9 (13.8)	31.3 (2.8)	28.6 (3.0)
19-29	3.3 (0.5)	280.8 (20.9)	86.1 (14.4)	40.4 (3.3)	8.9 (0.6)	1.2 (0.9)**	127.0 (9.9)	30.8 (2.5)	50.2 (6.9)
30-49	5.1 (0.4)	166.2 (8.0)	77.4 (6.6)	35.8 (1.3)	7.9 (0.3)	1.4 (0.5)*	87.6 (5.0)	29.0 (1.5)	44.5 (2.5)
50-64	7.1 (1.2)	95.9 (6.7)	50.5 (9.2)	30.9 (1.5)	5.8 (0.3)	3.9 (1.4)*	54.3 (3.3)	19.9 (1.6)	46.8 (4.0)
65+	3.5 (0.6)	32.5 (3.2)	7.5 (2.0)*	23.4 (1.4)	3.6 (0.2)	0.3 (0.1)*	29.7 (2.4)	9.7 (1.0)	25.7 (2.6)
거주지역									
동	4.4 (0.4)	142.2 (5.4)	49.6 (3.8)	31.5 (0.9)	6.8 (0.2)	1.8 (0.5)*	80.9 (3.3)	25.4 (0.9)	39.4 (2.0)
읍면	4.7 (0.6)	104.5 (12.1)	46.6 (9.5)	30.4 (1.4)	6.2 (0.3)	0.3 (0.1)*	72.8 (7.6)	21.5 (1.4)	38.4 (3.7)
소득수준									
하	5.5 (0.6)	117.1 (9.2)	41.7 (6.8)	30.3 (1.7)	6.4 (0.5)	0.8 (0.5)**	86.2 (8.6)	22.6 (1.6)	35.1 (2.9)
중하	3.7 (0.4)	132.6 (11.2)	53.5 (8.3)	29.8 (1.6)	6.6 (0.4)	1.9 (0.6)*	76.9 (4.5)	22.3 (1.2)	35.1 (2.3)
중상	3.9 (0.4)	136.8 (9.4)	49.4 (6.5)	31.6 (1.4)	6.6 (0.3)	0.8 (0.3)*	75.6 (3.9)	24.4 (1.3)	42.0 (3.7)
상	4.8 (1.0)	156.2 (9.3)	52.0 (8.4)	33.8 (1.7)	7.0 (0.3)	2.7 (1.4)**	79.3 (4.4)	29.2 (1.9)	45.0 (3.7)
거주지역(표준화)									
동	4.2 (0.3)	149.6 (5.4)	50.5 (4.0)	31.7 (0.9)	7.0 (0.2)	1.6 (0.4)*	85.0 (3.2)	26.6 (1.0)	39.1 (2.0)
읍면	5.0 (0.7)	137.2 (14.8)	51.9 (9.1)	32.7 (1.7)	7.0 (0.4)	0.3 (0.1)*	93.4 (8.8)	24.8 (1.6)	40.9 (4.1)
소득수준(표준화)									
하	5.4 (0.6)	126.4 (9.2)	46.1 (7.7)	30.7 (1.8)	6.9 (0.5)	0.6 (0.3)**	94.2 (8.6)	24.3 (1.7)	35.7 (3.1)
중하	3.6 (0.4)	143.1 (12.5)	54.8 (8.8)	30.0 (1.7)	6.9 (0.4)	1.7 (0.5)*	81.7 (4.9)	23.7 (1.3)	34.6 (2.4)
중상	3.8 (0.4)	147.2 (9.7)	51.2 (6.9)	32.1 (1.5)	6.9 (0.3)	0.8 (0.3)*	81.0 (4.1)	26.0 (1.3)	41.3 (3.5)
상	4.2 (0.7)	172.5 (10.4)	52.4 (7.2)	34.5 (2.0)	7.1 (0.4)	2.4 (1.2)*	84.8 (5.0)	30.8 (2.1)	45.7 (4.2)

제3부

식  
취  
품  
섭

(계속 : 식품군별 1일 섭취량, 여자, 만1세이상, 사회경제적위치지표별, 2013)

구 분	우유류	유지류(동물성)	기타(동물성)	섭취 합계			섭취분율(%)	
				식물성	동물성	총계	식물성	동물성
	평균(표준오차)	평균(표준오차)	평균(표준오차)	평균(표준오차)	평균(표준오차)	평균(표준오차)	분율(표준오차)	분율(표준오차)
1세이상	108.7 (3.5)	0.2 (0.0)	0.1 (0.0)	1,052.8 (11.8)	283.2 (5.5)	1,335.9 (14.2)	78.8 (0.3)	21.2 (0.3)
19세이상	89.0 (3.5)	0.2 (0.0)	0.1 (0.0)	1,118.5 (13.1)	265.4 (5.9)	1,383.9 (15.7)	81.3 (0.3)	18.7 (0.3)
연령(세)								
1-9	240.6 (13.2)	0.2 (0.1)*	0.1 (0.1)**	637.8 (19.0)	356.7 (14.5)	994.6 (23.5)	63.6 (1.1)	36.4 (1.1)
10-18	158.5 (10.9)	0.3 (0.1)*	0.0 (0.0)	865.8 (22.4)	362.2 (18.3)	1,228.1 (34.3)	71.4 (0.9)	28.6 (0.9)
19-29	130.7 (10.1)	0.4 (0.1)	0.2 (0.1)*	1,150.5 (34.7)	351.4 (15.6)	1,501.9 (42.7)	76.3 (0.8)	23.7 (0.8)
30-39	101.0 (7.9)	0.2 (0.0)	0.0 (0.0)	1,179.0 (26.0)	307.1 (12.4)	1,486.0 (31.3)	79.4 (0.7)	20.6 (0.7)
40-49	82.3 (6.5)	0.2 (0.0)	0.2 (0.1)**	1,130.9 (25.1)	269.7 (12.6)	1,400.6 (29.5)	81.2 (0.6)	18.8 (0.6)
50-59	84.5 (7.3)	0.1 (0.1)**	0.1 (0.1)**	1,231.2 (32.4)	250.2 (10.6)	1,481.3 (36.4)	83.4 (0.6)	16.6 (0.6)
60-69	70.9 (5.9)	0.1 (0.0)	0.0 (0.0)	1,097.8 (28.6)	202.4 (9.7)	1,300.3 (33.6)	84.9 (0.6)	15.1 (0.6)
70+	49.2 (4.8)	0.0 (0.0)	0.0 (0.0)	814.3 (21.1)	160.1 (10.7)	974.3 (24.4)	84.9 (0.8)	15.1 (0.8)
1-2	268.3 (24.9)	0.1 (0.1)**	0.0 (0.0)	434.8 (24.3)	359.4 (28.0)	794.2 (35.9)	56.4 (2.6)	43.6 (2.6)
3-5	258.1 (21.5)	0.1 (0.1)**	0.0 (0.0)	572.5 (31.5)	363.4 (22.1)	935.9 (30.3)	60.8 (1.9)	39.2 (1.9)
6-11	218.2 (15.9)	0.4 (0.1)*	0.2 (0.2)**	809.1 (28.8)	379.7 (20.0)	1,188.9 (40.3)	68.6 (1.2)	31.4 (1.2)
12-18	142.3 (11.1)	0.3 (0.1)*	0.0 (0.0)	869.6 (25.3)	345.9 (20.4)	1,215.5 (37.9)	72.3 (0.9)	27.7 (0.9)
19-29	130.7 (10.1)	0.4 (0.1)	0.2 (0.1)*	1,150.5 (34.7)	351.4 (15.6)	1,501.9 (42.7)	76.3 (0.8)	23.7 (0.8)
30-49	91.3 (5.2)	0.2 (0.0)	0.1 (0.1)**	1,154.0 (17.7)	287.7 (9.4)	1,441.6 (21.9)	80.3 (0.5)	19.7 (0.5)
50-64	81.0 (5.6)	0.1 (0.0)	0.1 (0.1)**	1,209.8 (27.3)	239.4 (8.4)	1,449.2 (30.0)	83.8 (0.5)	16.2 (0.5)
65+	55.6 (4.3)	0.1 (0.0)	0.0 (0.0)	878.7 (21.5)	170.8 (8.9)	1,049.5 (25.2)	84.9 (0.7)	15.1 (0.7)
거주지역								
동	112.8 (4.0)	0.2 (0.0)	0.1 (0.0)	1,052.2 (13.3)	289.0 (6.1)	1,341.3 (16.2)	78.4 (0.4)	21.6 (0.4)
읍면	90.9 (7.1)	0.1 (0.0)	0.0 (0.0)	1,055.0 (31.0)	258.0 (14.8)	1,313.1 (37.6)	80.6 (0.9)	19.4 (0.9)
소득수준								
하	100.5 (7.0)	0.1 (0.0)	0.0 (0.0)	982.4 (23.3)	266.1 (12.2)	1,248.5 (28.3)	79.6 (0.7)	20.4 (0.7)
중하	106.8 (6.3)	0.2 (0.0)	0.2 (0.1)**	988.2 (18.9)	271.1 (8.6)	1,259.3 (22.2)	78.3 (0.6)	21.7 (0.6)
중상	105.4 (6.4)	0.2 (0.0)	0.1 (0.0)	1,075.4 (22.8)	278.3 (8.5)	1,353.7 (25.4)	79.2 (0.6)	20.8 (0.6)
상	122.9 (6.5)	0.3 (0.1)*	0.1 (0.1)**	1,166.2 (23.6)	318.4 (10.8)	1,484.6 (28.7)	78.2 (0.6)	21.8 (0.6)
거주지역(표준화)								
동	121.2 (4.2)	0.2 (0.0)	0.1 (0.0)	1,040.3 (11.9)	299.9 (6.1)	1,340.3 (15.0)	77.4 (0.4)	22.6 (0.4)
읍면	108.0 (7.4)	0.1 (0.0)	0.0 (0.0)	1,070.9 (31.4)	298.8 (15.0)	1,369.7 (40.3)	78.0 (0.7)	22.0 (0.7)
소득수준(표준화)								
하	112.2 (7.8)	0.1 (0.0)	0.0 (0.0)	977.6 (21.9)	286.5 (12.1)	1,264.2 (27.0)	77.9 (0.7)	22.1 (0.7)
중하	116.0 (6.4)	0.2 (0.0)	0.2 (0.1)**	979.7 (18.1)	282.9 (8.6)	1,262.7 (22.4)	77.3 (0.6)	22.7 (0.6)
중상	113.0 (6.5)	0.2 (0.1)*	0.1 (0.0)	1,071.6 (21.8)	290.4 (8.7)	1,362.0 (24.7)	78.2 (0.6)	21.8 (0.6)
상	133.9 (6.6)	0.3 (0.1)*	0.2 (0.1)**	1,148.5 (22.6)	333.0 (11.3)	1,481.5 (27.8)	76.9 (0.6)	23.1 (0.6)



표 2-37. 다소비식품<sup>1)</sup> : 성별, 만1세이상, 2013

구분 순위	전체 (n=7,242)					남자 (n=3,196)					여자 (n=4,046)				
	식품명	섭취량 (g)	표준 오차	섭취 분율 (%)	누적 분율 (%)	식품명	섭취량 (g)	표준 오차	섭취 분율 (%)	누적 분율 (%)	식품명	섭취량 (g)	표준 오차	섭취 분율 (%)	누적 분율 (%)
1	백미	158.6	2.1	10.1	10.1	백미	182.7	2.7	10.2	10.2	백미	134.4	2.3	9.9	9.9
2	우유	77.1	2.3	4.9	15.0	맥주	92.2	8.3	5.2	15.4	우유	72.4	2.7	5.3	15.2
3	김치,배추김치	65.1	2.0	4.1	19.1	우유	81.8	3.3	4.6	20.0	김치,배추김치	49.5	1.9	3.6	18.8
4	맥주	62.6	4.5	4.0	23.1	김치,배추김치	80.7	2.7	4.5	24.5	사과	46.6	3.3	3.4	22.2
5	사과	43.4	3.1	2.8	25.8	소주	70.9	4.9	4.0	28.5	맥주	33.0	3.0	2.4	24.6
6	돼지고기	43.0	1.8	2.7	28.6	돼지고기	53.9	2.9	3.0	31.5	돼지고기	32.1	1.7	2.4	27.0
7	소주	40.3	2.7	2.6	31.1	막걸리	42.8	6.1	2.4	33.9	굴	30.4	3.6	2.2	29.2
8	무	30.4	1.9	1.9	33.1	사과	40.2	3.5	2.3	36.1	녹차	29.3	10.8	2.2	31.4
9	달걀	28.9	0.8	1.8	34.9	콜라	33.4	2.9	1.9	38.0	무	27.3	2.0	2.0	33.4
10	고추	27.2	0.8	1.7	36.6	무	33.4	3.1	1.9	39.9	달걀	25.6	0.8	1.9	35.2
11	닭고기	25.7	1.8	1.6	38.2	달걀	32.1	1.2	1.8	41.7	멸치육수	23.5	2.2	1.7	37.0
12	굴	25.6	2.6	1.6	39.9	고추	31.4	1.0	1.8	43.4	고추	22.9	1.0	1.7	38.6
13	콜라	25.2	1.9	1.6	41.5	닭고기	30.2	2.4	1.7	45.1	닭고기	21.2	2.2	1.6	40.2
14	양파	25.1	0.7	1.6	43.1	양파	29.9	1.0	1.7	46.8	양파	20.3	0.7	1.5	41.7
15	막걸리	23.9	3.1	1.5	44.6	쇠고기	26.2	1.7	1.5	48.3	고구마	20.2	2.1	1.5	43.2
16	녹차	23.0	5.5	1.5	46.0	두부	25.2	1.3	1.4	49.7	감자	19.9	1.5	1.5	44.6
17	멸치육수	22.2	1.9	1.4	47.4	감자	21.4	2.0	1.2	50.9	토마토	19.3	2.1	1.4	46.0
18	쇠고기	21.0	1.0	1.3	48.8	수박	21.1	4.3	1.2	52.1	떡	19.2	1.2	1.4	47.4
19	두부	20.7	0.9	1.3	50.1	멸치육수	20.9	2.1	1.2	53.2	과일음료	18.4	1.9	1.4	48.8
20	감자	20.7	1.4	1.3	51.4	굴	20.7	2.5	1.2	54.4	빵	17.9	1.1	1.3	50.1
21	토마토	19.5	1.8	1.2	52.6	빵	19.8	1.4	1.1	55.5	감	17.5	2.4	1.3	51.4
22	빵	18.9	0.9	1.2	53.8	토마토	19.7	2.2	1.1	56.6	오이	17.1	1.2	1.3	52.7
23	수박	18.8	3.1	1.2	55.0	라면	18.9	1.6	1.1	57.7	콜라	16.8	1.8	1.2	53.9
24	과일음료	18.2	1.4	1.2	56.2	과일음료	17.9	1.7	1.0	58.7	수박	16.5	2.6	1.2	55.1
25	오이	16.8	1.0	1.1	57.2	녹차	16.7	2.5	0.9	59.6	참외	16.4	2.2	1.2	56.3
26	떡	16.1	0.9	1.0	58.3	오이	16.5	1.2	0.9	60.5	두부	16.2	0.8	1.2	57.5
27	고구마	15.8	1.6	1.0	59.3	파	15.3	0.6	0.9	61.4	쇠고기	15.8	0.8	1.2	58.6
28	감	14.5	1.9	0.9	60.2	사이다	15.3	1.7	0.9	62.2	포도	14.5	2.0	1.1	59.7
29	참외	14.4	1.8	0.9	61.1	쇠고기,족,사골국물	13.3	2.5	0.7	63.0	요구르트,호상	13.6	1.3	1.0	60.7
30	라면	14.0	1.1	0.9	62.0	떡	13.1	1.2	0.7	63.7	쇠고기,족,사골국물	12.0	2.0	0.9	61.6

1) 다소비식품 : 총량을 기준으로 1일 평균 섭취량이 높은 식품

제3부

식  
취  
품  
섭

표 2-38. 영양소별 1일 섭취량 : 성별, 만1세이상, 2013

구 분	전체	남자	여자
	(n=7,242)	(n=3,196)	(n=4,046)
	평균 (표준오차)	평균 (표준오차)	평균 (표준오차)
에너지(kcal)	2,074.0 (16.7)	2,389.4 (23.7)	1,758.2 (16.9)
단백질(g)	73.7 (0.8)	85.6 (1.2)	61.8 (0.8)
지방(g)	47.7 (0.8)	55.3 (1.1)	40.1 (0.8)
탄수화물(g)	313.2 (2.3)	346.7 (3.0)	279.7 (2.6)
조섬유(g)	7.2 (0.1)	7.8 (0.2)	6.7 (0.1)
칼슘(mg)	506.8 (6.4)	561.0 (8.4)	452.6 (6.7)
인(mg)	1,114.2 (11.5)	1,261.9 (15.3)	966.3 (11.7)
나트륨(mg)	4,027.5 (47.4)	4,706.1 (74.6)	3,347.9 (47.3)
칼륨(mg)	2,961.0 (30.3)	3,249.5 (41.0)	2,672.0 (32.2)
철(mg)	17.8 (0.3)	20.3 (0.4)	15.3 (0.2)
비타민 A( $\mu$ gRE)	718.1 (15.0)	790.7 (20.4)	645.5 (18.1)
티아민(mg)	2.1 (0.0)	2.4 (0.0)	1.8 (0.0)
리보플라빈(mg)	1.4 (0.0)	1.6 (0.0)	1.2 (0.0)
나이아신(mg)	15.9 (0.2)	18.2 (0.3)	13.6 (0.2)
비타민 C(mg)	92.9 (2.6)	90.8 (2.8)	95.0 (2.8)
단백질급원 에너지섭취분율(%) <sup>1)</sup>	14.7 (0.1)	15.2 (0.1)	14.1 (0.1)
지방급원 에너지섭취분율(%)	20.4 (0.2)	21.1 (0.2)	19.7 (0.2)
탄수화물급원 에너지섭취분율(%)	65.0 (0.2)	63.8 (0.3)	66.2 (0.3)

1) 단백질급원 에너지섭취분율 :  $\{(\text{단백질 섭취량}) \times 4\} / \{(\text{단백질 섭취량}) \times 4 + (\text{지방 섭취량}) \times 9 + (\text{탄수화물 섭취량}) \times 4\}$ 에 대한 분율  
 지방 및 탄수화물급원 에너지섭취분율 : 단백질급원 에너지섭취분율과 같은 정의에 의해 산출

표 2-39. 식품군별 1일 영양소 섭취량 : 전체, 만1세이상, 2013

식품군	구분	섭취량	에너지	단백질	지방	탄수화물	조식유	칼슘	인
		(g)	(kcal)	(g)	(g)	(g)	(g)	(mg)	(mg)
		평균(표준오차)	평균(표준오차)	평균(표준오차)	평균(표준오차)	평균(표준오차)	평균(표준오차)	평균(표준오차)	평균(표준오차)
곡류		298.2 (2.6)	1,008.4 (9.0)	20.3 (0.2)	9.2 (0.3)	203.7 (1.6)	1.3 (0.0)	51.1 (1.0)	287.9 (3.0)
감자·전분류		39.3 (1.9)	48.1 (2.2)	0.8 (0.0)	0.4 (0.0)	10.5 (0.5)	0.2 (0.0)	7.7 (0.4)	34.5 (1.6)
당류		12.3 (0.5)	44.9 (1.7)	0.2 (0.0)	0.5 (0.1)	10.3 (0.3)	0.0 (0.0)	3.2 (0.3)	6.1 (0.7)
두류		37.4 (1.4)	44.5 (1.4)	3.4 (0.1)	2.2 (0.1)	2.7 (0.1)	0.3 (0.0)	20.9 (0.7)	56.2 (1.6)
종실류		6.4 (0.5)	20.3 (1.1)	0.6 (0.0)	1.5 (0.1)	1.3 (0.1)	0.2 (0.0)	12.5 (0.5)	15.5 (0.8)
채소류		299.8 (4.4)	88.8 (1.2)	4.8 (0.1)	0.8 (0.0)	17.4 (0.2)	2.8 (0.0)	130.5 (2.0)	115.8 (1.6)
버섯류		5.0 (0.3)	1.5 (0.1)	0.1 (0.0)	0.0 (0.0)	0.4 (0.0)	0.1 (0.0)	0.2 (0.0)	3.8 (0.3)
과일류		171.7 (5.1)	80.0 (2.4)	1.1 (0.0)	0.2 (0.0)	20.5 (0.7)	1.4 (0.1)	14.9 (0.5)	34.2 (1.4)
해조류		12.7 (1.2)	6.2 (0.2)	0.6 (0.0)	0.3 (0.0)	0.9 (0.0)	0.1 (0.0)	15.1 (0.6)	17.4 (0.7)
음료류		158.1 (5.0)	78.5 (1.8)	0.6 (0.0)	0.9 (0.0)	17.3 (0.4)	0.1 (0.0)	14.7 (0.7)	30.6 (0.7)
주류		129.6 (6.2)	97.2 (4.9)	0.6 (0.1)	0.0 (0.0)	2.3 (0.1)	0.0 (0.0)	2.8 (0.2)	14.8 (0.9)
양념류		39.0 (0.8)	64.4 (1.6)	2.6 (0.1)	2.7 (0.1)	8.2 (0.2)	0.7 (0.0)	18.4 (0.4)	41.6 (0.8)
유지류(식물성)		8.5 (0.2)	69.7 (1.7)	0.1 (0.0)	7.0 (0.2)	1.4 (0.1)	0.0 (0.0)	3.1 (0.2)	9.5 (0.5)
기타(식물성)		1.9 (0.3)	3.3 (0.6)	0.2 (0.0)	0.0 (0.0)	0.7 (0.1)	0.0 (0.0)	0.5 (0.1)	5.3 (1.0)
식물성식품 계		1,220.0 (13.7)	1,655.7 (12.8)	36.1 (0.3)	25.6 (0.4)	297.8 (2.2)	7.1 (0.1)	295.6 (3.3)	673.1 (6.0)
육류		112.7 (3.2)	220.0 (6.8)	21.3 (0.6)	13.7 (0.5)	2.1 (0.1)	0.0 (0.0)	10.5 (0.4)	161.9 (4.3)
난류		27.9 (0.7)	42.1 (1.1)	3.4 (0.1)	2.6 (0.1)	0.7 (0.0)	0.0 (0.0)	14.8 (0.4)	51.4 (1.3)
어패류		71.4 (2.5)	63.3 (2.2)	9.4 (0.3)	1.8 (0.1)	1.8 (0.1)	0.0 (0.0)	69.5 (2.8)	124.0 (3.9)
우유류		111.4 (3.0)	91.2 (3.4)	3.5 (0.1)	3.8 (0.2)	10.9 (0.4)	0.1 (0.0)	116.4 (4.4)	103.6 (6.1)
유지류(동물성)		0.2 (0.0)	1.5 (0.1)	0.0 (0.0)	0.2 (0.0)	0.0 (0.0)	0.0 (0.0)	0.0 (0.0)	0.0 (0.0)
기타(동물성)		0.1 (0.0)	0.2 (0.1)**	0.0 (0.0)	0.0 (0.0)	0.0 (0.0)	0.0 (0.0)	0.0 (0.0)	0.2 (0.1)*
동물성식품 계		323.8 (5.1)	418.3 (8.4)	37.6 (0.7)	22.1 (0.5)	15.4 (0.4)	0.1 (0.0)	211.3 (5.2)	441.2 (8.9)
총계		1,543.8 (16.2)	2,074.0 (16.7)	73.7 (0.8)	47.7 (0.8)	313.2 (2.3)	7.2 (0.1)	506.8 (6.4)	1,114.2 (11.5)
식물성식품 섭취분율(%)		78.7 (0.3)	80.8 (0.3)	55.5 (0.4)	57.8 (0.4)	94.6 (0.1)	98.7 (0.1)	64.1 (0.4)	63.2 (0.3)
동물성식품 섭취분율(%)		21.3 (0.3)	19.2 (0.3)	44.5 (0.4)	42.2 (0.4)	5.4 (0.1)	1.3 (0.1)	35.9 (0.4)	36.8 (0.3)

\* : 변동계수(coefficient of variation) 25-50%, \*\* : 변동계수 50%이상

제3부

식  
취  
품  
섭

(계속 : 식품군별 1일 영양소 섭취량, 전체, 만1세이상, 2013)

식품군	구분	나트륨	칼륨	철	비타민 A	티아민	리보플라빈	나이아신	비타민 C
		(mg)	(mg)	(mg)	(μgRE)	(μg)	(μg)	(mg)	(mg)
		평균(표준오차)	평균(표준오차)	평균(표준오차)	평균(표준오차)	평균(표준오차)	평균(표준오차)	평균(표준오차)	평균(표준오차)
곡류		579.8 (15.9)	487.6 (4.6)	4.3 (0.1)	32.5 (1.9)	611.5 (6.0)	189.8 (5.0)	4.2 (0.1)	1.3 (0.2)
감자·전분류		12.3 (1.1)	187.8 (9.4)	0.9 (0.1)	3.1 (0.3)	62.3 (3.5)	17.9 (1.0)	0.3 (0.0)	5.4 (0.4)
당류		2.5 (0.3)	15.0 (1.7)	0.1 (0.0)	0.6 (0.1)	6.4 (1.0)	5.1 (0.6)	0.0 (0.0)	0.3 (0.1)*
두류		17.7 (1.6)	90.6 (3.2)	0.7 (0.0)	0.1 (0.1)**	48.4 (1.4)	25.2 (0.9)	0.2 (0.0)	0.1 (0.0)
종실류		2.8 (0.4)	25.4 (1.4)	0.2 (0.0)	0.2 (0.0)	16.6 (1.0)	10.4 (0.8)	0.2 (0.0)	0.1 (0.0)
채소류		778.0 (19.6)	722.4 (11.1)	4.1 (0.1)	341.0 (7.9)	356.6 (5.6)	209.2 (4.3)	1.7 (0.0)	33.9 (0.6)
버섯류		0.3 (0.0)	14.8 (0.9)	0.1 (0.0)	0.0 (0.0)	8.1 (0.5)	10.0 (0.6)	0.1 (0.0)	0.1 (0.0)
과일류		33.7 (4.9)	347.7 (12.7)	0.6 (0.0)	21.4 (1.0)	131.9 (5.0)	51.8 (1.7)	0.7 (0.0)	41.5 (2.2)
해조류		90.6 (3.9)	109.7 (4.1)	0.5 (0.0)	73.1 (3.0)	25.2 (1.1)	78.6 (3.0)	0.3 (0.0)	2.0 (0.1)
음료류		27.5 (1.2)	132.2 (3.8)	0.8 (0.1)	41.9 (8.4)	115.2 (4.2)	47.3 (1.7)	0.8 (0.0)	3.6 (0.3)
주류		4.7 (0.3)	19.2 (1.1)	0.0 (0.0)	0.0 (0.0)	8.6 (0.5)	19.8 (1.3)	0.4 (0.0)	0.2 (0.0)
양념류		1,990.9 (38.3)	179.3 (3.2)	1.1 (0.0)	86.8 (2.7)	140.7 (2.9)	99.4 (1.8)	0.7 (0.0)	0.9 (0.0)
유지류(식물성)		1.3 (0.1)	20.9 (1.1)	0.0 (0.0)	0.2 (0.1)**	11.9 (0.3)	8.2 (0.2)	0.0 (0.0)	0.0 (0.0)
기타(식물성)		0.1 (0.0)	12.0 (2.2)	0.4 (0.2)*	0.0 (0.0)	12.9 (2.5)	10.6 (2.0)	0.0 (0.0)	0.1 (0.0)
식물성식품 계		3,542.2 (44.1)	2,364.7 (27.3)	13.8 (0.3)	601.0 (12.3)	1,556.3 (13.9)	783.4 (9.2)	9.7 (0.1)	89.7 (2.5)
육류		120.2 (4.1)	271.8 (8.7)	1.9 (0.1)	24.4 (2.4)	334.0 (10.5)	205.2 (6.6)	3.9 (0.1)	1.5 (0.1)
난류		39.0 (1.0)	40.9 (1.1)	0.5 (0.0)	26.0 (0.7)	57.4 (1.5)	195.3 (5.0)	0.2 (0.0)	0.0 (0.0)
어패류		248.0 (7.5)	119.0 (3.7)	1.3 (0.1)	25.4 (5.1)	55.2 (5.3)	77.7 (3.9)	1.9 (0.1)	0.3 (0.0)
우유류		76.2 (7.7)	164.3 (4.5)	0.2 (0.0)	40.5 (2.0)	74.5 (2.9)	143.1 (4.5)	0.3 (0.0)	1.4 (0.1)
유지류(동물성)		1.4 (0.1)	0.1 (0.0)	0.0 (0.0)	0.8 (0.1)	0.0 (0.0)	0.1 (0.0)	0.0 (0.0)	0.0 (0.0)
기타(동물성)		0.5 (0.2)*	0.2 (0.1)*	0.0 (0.0)	0.0 (0.0)	0.1 (0.1)*	1.8 (1.0)**	0.0 (0.0)	0.0 (0.0)
동물성식품 계		485.3 (12.5)	596.3 (10.8)	4.0 (0.1)	117.1 (6.1)	521.3 (12.0)	623.1 (10.9)	6.3 (0.1)	3.2 (0.1)
총계		4,027.5 (47.4)	2,961.0 (30.3)	17.8 (0.3)	718.1 (15.0)	2,077.6 (19.0)	1,406.5 (15.1)	15.9 (0.2)	92.9 (2.6)
식물성식품 섭취분율(%)		86.3 (0.2)	79.3 (0.3)	77.8 (0.3)	81.4 (0.3)	77.3 (0.3)	59.6 (0.4)	65.9 (0.4)	93.8 (0.2)
동물성식품 섭취분율(%)		13.7 (0.2)	20.7 (0.3)	22.2 (0.3)	18.6 (0.3)	22.7 (0.3)	40.4 (0.4)	34.1 (0.4)	6.2 (0.2)

표 2-40. 식품군별 1일 영양소 섭취량 : 남자, 만1세이상, 2013

식품군	구분	섭취량	에너지	단백질	지방	탄수화물	조식유	칼슘	인
		(g)	(kcal)	(g)	(g)	(g)	(g)	(mg)	(mg)
		평균(표준오차)	평균(표준오차)	평균(표준오차)	평균(표준오차)	평균(표준오차)	평균(표준오차)	평균(표준오차)	평균(표준오차)
곡류		330.6 (3.5)	1,128.4 (11.9)	22.7 (0.3)	10.1 (0.4)	228.0 (2.2)	1.5 (0.0)	57.0 (1.5)	319.3 (4.1)
감자·전분류		35.9 (2.4)	46.2 (2.6)	0.8 (0.1)	0.5 (0.1)	9.8 (0.6)	0.2 (0.0)	7.1 (0.5)	33.1 (2.3)
당류		13.2 (0.5)	48.4 (1.8)	0.2 (0.0)	0.5 (0.1)	11.3 (0.4)	0.0 (0.0)	2.8 (0.4)	5.1 (0.5)
두류		41.2 (2.0)	48.9 (1.9)	3.8 (0.1)	2.5 (0.1)	2.8 (0.2)	0.3 (0.0)	23.5 (1.0)	62.5 (2.2)
종실류		6.0 (0.5)	20.8 (1.3)	0.7 (0.0)	1.6 (0.1)	1.3 (0.1)	0.2 (0.0)	13.0 (0.5)	16.1 (0.9)
채소류		336.7 (5.7)	101.4 (1.7)	5.5 (0.1)	0.9 (0.0)	19.8 (0.3)	3.2 (0.1)	149.6 (2.7)	132.9 (2.2)
버섯류		5.1 (0.4)	1.5 (0.1)	0.1 (0.0)	0.0 (0.0)	0.4 (0.0)	0.1 (0.0)	0.2 (0.0)	3.9 (0.3)
과일류		156.5 (6.4)	72.9 (3.0)	1.0 (0.1)	0.2 (0.0)	18.7 (0.8)	1.2 (0.1)	13.3 (0.6)	30.7 (1.8)
해조류		11.4 (1.4)	7.0 (0.3)	0.7 (0.0)	0.3 (0.0)	1.0 (0.1)	0.1 (0.0)	16.0 (0.8)	19.6 (1.0)
음료류		181.1 (7.5)	95.7 (2.7)	0.7 (0.0)	1.1 (0.1)	21.1 (0.6)	0.2 (0.0)	17.1 (1.3)	36.3 (1.2)
주류		210.0 (11.2)	164.4 (8.9)	1.0 (0.1)	0.0 (0.0)	3.5 (0.2)	0.0 (0.0)	4.5 (0.4)	22.9 (1.6)
양념류		46.8 (1.3)	75.3 (2.3)	3.1 (0.1)	3.0 (0.2)	9.9 (0.3)	0.9 (0.0)	21.8 (0.6)	49.5 (1.2)
유지류(식물성)		10.3 (0.3)	83.6 (2.6)	0.1 (0.0)	8.3 (0.3)	1.8 (0.1)	0.0 (0.0)	4.2 (0.3)	12.7 (0.8)
기타(식물성)		2.3 (0.5)	3.9 (0.9)	0.2 (0.0)	0.0 (0.0)	0.8 (0.2)	0.0 (0.0)	0.6 (0.1)	6.3 (1.5)
식물성식품 계		1,387.1 (20.1)	1,898.4 (17.6)	40.6 (0.4)	28.9 (0.6)	330.4 (3.0)	7.7 (0.2)	330.8 (4.6)	750.8 (8.5)
육류		139.5 (4.5)	275.6 (9.8)	26.3 (0.9)	17.3 (0.7)	2.5 (0.2)	0.0 (0.0)	13.0 (0.5)	200.4 (6.1)
난류		31.0 (1.1)	46.9 (1.7)	3.8 (0.1)	2.9 (0.1)	0.8 (0.0)	0.0 (0.0)	16.5 (0.6)	57.5 (2.1)
어패류		79.2 (3.1)	74.5 (3.0)	11.3 (0.5)	2.1 (0.1)	2.0 (0.1)	0.0 (0.0)	82.4 (3.8)	148.1 (5.7)
우유류		114.2 (4.0)	92.2 (3.8)	3.5 (0.2)	3.9 (0.2)	10.9 (0.5)	0.1 (0.0)	118.3 (5.2)	104.8 (6.6)
유지류(동물성)		0.2 (0.0)	1.5 (0.2)	0.0 (0.0)	0.2 (0.0)	0.0 (0.0)	0.0 (0.0)	0.0 (0.0)	0.0 (0.0)
기타(동물성)		0.2 (0.1)**	0.2 (0.1)*	0.0 (0.0)	0.0 (0.0)	0.0 (0.0)	0.0 (0.0)	0.1 (0.0)	0.3 (0.2)**
동물성식품 계		364.3 (7.0)	491.0 (11.3)	45.0 (1.1)	26.4 (0.8)	16.3 (0.5)	0.1 (0.0)	230.2 (6.2)	511.1 (11.0)
총계		1,751.4 (23.9)	2,389.4 (23.7)	85.6 (1.2)	55.3 (1.1)	346.7 (3.0)	7.8 (0.2)	561.0 (8.4)	1,261.9 (15.3)
식물성식품 섭취분율(%)		78.5 (0.3)	80.4 (0.3)	53.5 (0.5)	56.4 (0.5)	94.8 (0.1)	98.9 (0.1)	64.2 (0.5)	61.9 (0.4)
동물성식품 섭취분율(%)		21.5 (0.3)	19.6 (0.3)	46.5 (0.5)	43.6 (0.5)	5.2 (0.1)	1.1 (0.1)	35.8 (0.5)	38.1 (0.4)

\* : 변동계수(coefficient of variation) 25-50%, \*\* : 변동계수 50%이상

제3부

식  
취  
품  
섭

(계속 : 식품군별 1일 영양소 섭취량, 남자, 만1세이상, 2013)

식품군	구분	나트륨	칼륨	철	비타민 A	티아민	리보플라빈	나이아신	비타민 C
		(mg)	(mg)	(mg)	(μgRE)	(μg)	(μg)	(mg)	(mg)
		평균(표준오차)	평균(표준오차)	평균(표준오차)	평균(표준오차)	평균(표준오차)	평균(표준오차)	평균(표준오차)	평균(표준오차)
곡류		676.2 (23.2)	553.9 (6.4)	4.6 (0.1)	34.1 (2.8)	696.7 (8.3)	214.3 (6.2)	4.7 (0.1)	1.1 (0.2)
감자·전분류		13.7 (1.9)	171.0 (12.2)	0.9 (0.1)	2.2 (0.3)	60.4 (4.9)	15.7 (1.2)	0.2 (0.0)	4.4 (0.4)
당류		2.4 (0.3)	12.4 (1.2)	0.1 (0.0)	0.5 (0.1)	5.0 (0.7)	4.8 (0.6)	0.0 (0.0)	0.2 (0.0)
두류		18.2 (2.4)	96.2 (4.0)	0.8 (0.0)	0.1 (0.0)	53.6 (2.0)	27.2 (1.1)	0.2 (0.0)	0.1 (0.0)
종실류		2.9 (0.7)	25.7 (1.7)	0.2 (0.0)	0.1 (0.0)	17.0 (1.2)	10.2 (1.0)	0.3 (0.0)	0.1 (0.0)
채소류		906.7 (28.1)	817.2 (14.4)	4.5 (0.1)	369.6 (10.2)	404.8 (7.8)	234.4 (6.1)	1.8 (0.0)	37.0 (0.8)
버섯류		0.3 (0.0)	15.1 (1.1)	0.1 (0.0)	0.0 (0.0)	8.5 (0.7)	10.3 (0.8)	0.1 (0.0)	0.1 (0.0)
과일류		34.6 (9.1)*	316.5 (16.4)	0.6 (0.0)	19.5 (1.4)	116.7 (5.4)	46.9 (2.1)	0.6 (0.0)	36.3 (2.3)
해조류		98.4 (5.5)	117.7 (5.6)	0.6 (0.0)	82.1 (4.4)	27.2 (1.4)	86.6 (4.2)	0.3 (0.0)	2.2 (0.1)
음료류		35.9 (1.9)	150.0 (6.0)	1.2 (0.2)	47.0 (12.4)*	137.8 (7.3)	54.2 (2.5)	0.9 (0.0)	4.1 (0.4)
주류		7.3 (0.5)	29.5 (2.1)	0.1 (0.0)	0.0 (0.0)	13.5 (1.0)	31.5 (2.3)	0.6 (0.0)	0.4 (0.1)
양념류		2,354.2 (62.1)	213.3 (4.8)	1.3 (0.0)	102.2 (3.6)	166.7 (4.5)	118.0 (2.7)	0.8 (0.0)	1.1 (0.0)
유지류(식물성)		1.7 (0.2)	28.3 (1.9)	0.0 (0.0)	0.2 (0.1)*	13.7 (0.5)	10.0 (0.4)	0.1 (0.0)	0.0 (0.0)
기타(식물성)		0.1 (0.0)	14.1 (3.2)	0.5 (0.3)**	0.0 (0.0)	15.3 (3.7)	12.6 (3.0)	0.0 (0.0)	0.1 (0.0)
식물성식품 계		4,152.6 (70.4)	2,561.0 (35.5)	15.5 (0.4)	657.8 (17.4)	1,736.8 (19.1)	876.8 (12.7)	10.7 (0.1)	87.1 (2.8)
육류		148.1 (5.7)	337.1 (12.0)	2.5 (0.1)	30.4 (3.9)	414.9 (15.5)	254.7 (9.3)	4.8 (0.2)	1.8 (0.1)
난류		43.3 (1.6)	45.7 (1.7)	0.6 (0.0)	29.3 (1.1)	64.2 (2.4)	217.1 (7.9)	0.2 (0.0)	0.0 (0.0)
어패류		283.6 (10.9)	137.1 (4.8)	1.5 (0.1)	31.3 (7.5)	68.0 (7.5)	93.9 (5.5)	2.3 (0.1)	0.4 (0.0)
우유류		76.5 (8.1)	168.4 (6.0)	0.2 (0.0)	40.9 (2.2)	74.5 (3.7)	147.0 (5.9)	0.3 (0.0)	1.5 (0.1)
유지류(동물성)		1.4 (0.2)	0.1 (0.0)	0.0 (0.0)	0.8 (0.1)	0.0 (0.0)	0.1 (0.0)	0.0 (0.0)	0.0 (0.0)
기타(동물성)		0.6 (0.3)**	0.4 (0.3)**	0.0 (0.0)	0.1 (0.1)**	0.2 (0.1)**	2.8 (1.9)**	0.0 (0.0)	0.0 (0.0)
동물성식품 계		553.5 (15.9)	688.6 (14.4)	4.8 (0.1)	132.8 (9.0)	621.9 (17.3)	715.5 (16.5)	7.5 (0.2)	3.7 (0.2)
총계		4,706.1 (74.6)	3,249.5 (41.0)	20.3 (0.4)	790.7 (20.4)	2,358.6 (27.6)	1,592.3 (22.4)	18.2 (0.3)	90.8 (2.8)
식물성식품 섭취분율(%)		86.6 (0.3)	78.2 (0.3)	76.1 (0.4)	81.2 (0.5)	76.1 (0.4)	58.7 (0.5)	63.4 (0.5)	93.3 (0.3)
동물성식품 섭취분율(%)		13.4 (0.3)	21.8 (0.3)	23.9 (0.4)	18.8 (0.5)	23.9 (0.4)	41.3 (0.5)	36.6 (0.5)	6.7 (0.3)

표 2-41. 식품군별 1일 영양소 섭취량 : 여자, 만1세이상, 2013

식품군	구분	섭취량	에너지	단백질	지방	탄수화물	조식유	칼슘	인
		(g)	(kcal)	(g)	(g)	(g)	(g)	(mg)	(mg)
		평균(표준오차)	평균(표준오차)	평균(표준오차)	평균(표준오차)	평균(표준오차)	평균(표준오차)	평균(표준오차)	평균(표준오차)
곡류		265.7 (3.4)	888.1 (11.5)	17.8 (0.2)	8.2 (0.4)	179.3 (2.1)	1.2 (0.0)	45.2 (1.3)	256.4 (3.4)
감자·전분류		42.8 (2.4)	50.0 (2.9)	0.8 (0.0)	0.3 (0.1)*	11.1 (0.7)	0.2 (0.0)	8.3 (0.5)	35.9 (1.9)
당류		11.4 (0.6)	41.4 (2.1)	0.2 (0.0)	0.5 (0.1)	9.3 (0.4)	0.0 (0.0)	3.5 (0.4)	7.1 (1.2)
두류		33.6 (1.5)	40.0 (1.5)	3.1 (0.1)	1.9 (0.1)	2.7 (0.1)	0.2 (0.0)	18.2 (0.7)	49.8 (1.8)
종실류		6.9 (0.7)	19.7 (1.4)	0.6 (0.0)	1.4 (0.1)	1.4 (0.1)	0.2 (0.0)	12.0 (0.7)	14.9 (1.0)
채소류		262.8 (4.8)	76.1 (1.3)	4.1 (0.1)	0.6 (0.0)	15.1 (0.3)	2.4 (0.0)	111.4 (2.2)	98.7 (1.7)
버섯류		4.9 (0.4)	1.5 (0.1)	0.1 (0.0)	0.0 (0.0)	0.4 (0.0)	0.1 (0.0)	0.2 (0.0)	3.8 (0.3)
과일류		186.9 (6.1)	87.1 (2.9)	1.2 (0.1)	0.3 (0.0)	22.3 (0.8)	1.5 (0.1)	16.5 (0.7)	37.6 (1.7)
해조류		14.1 (1.5)	5.5 (0.2)	0.5 (0.0)	0.2 (0.0)	0.9 (0.0)	0.1 (0.0)	14.2 (0.7)	15.3 (0.6)
음료류		135.1 (4.8)	61.4 (1.9)	0.5 (0.0)	0.7 (0.0)	13.5 (0.4)	0.1 (0.0)	12.3 (0.6)	25.0 (0.8)
주류		49.1 (3.5)	29.8 (2.6)	0.2 (0.0)	0.0 (0.0)	1.1 (0.1)	0.0 (0.0)	1.0 (0.1)	6.7 (0.6)
양념류		31.3 (0.8)	53.5 (1.6)	2.0 (0.0)	2.4 (0.1)	6.5 (0.2)	0.6 (0.0)	15.0 (0.4)	33.6 (0.8)
유지류(식물성)		6.7 (0.2)	55.8 (1.7)	0.0 (0.0)	5.7 (0.2)	0.9 (0.1)	0.0 (0.0)	2.1 (0.1)	6.2 (0.4)
기타(식물성)		1.5 (0.4)*	2.7 (0.8)*	0.1 (0.0)	0.0 (0.0)	0.6 (0.2)*	0.0 (0.0)	0.5 (0.2)*	4.3 (1.4)*
식물성식품 계		1,052.8 (11.8)	1,412.7 (13.8)	31.6 (0.3)	22.3 (0.5)	265.1 (2.6)	6.6 (0.1)	260.3 (3.3)	595.2 (6.4)
육류		86.0 (3.2)	164.3 (6.1)	16.2 (0.7)	10.1 (0.4)	1.6 (0.1)	0.0 (0.0)	8.0 (0.4)	123.3 (4.2)
난류		24.7 (0.8)	37.4 (1.2)	3.1 (0.1)	2.3 (0.1)	0.6 (0.0)	0.0 (0.0)	13.1 (0.4)	45.4 (1.4)
어패류		63.6 (2.9)	52.0 (2.2)	7.5 (0.3)	1.5 (0.1)	1.5 (0.1)	0.0 (0.0)	56.6 (2.8)	99.8 (3.9)
우유류		108.7 (3.5)	90.2 (3.8)	3.4 (0.2)	3.7 (0.2)	10.8 (0.5)	0.1 (0.0)	114.5 (4.9)	102.5 (6.2)
유지류(동물성)		0.2 (0.0)	1.5 (0.2)	0.0 (0.0)	0.2 (0.0)	0.0 (0.0)	0.0 (0.0)	0.0 (0.0)	0.0 (0.0)
기타(동물성)		0.1 (0.0)	0.1 (0.0)	0.0 (0.0)	0.0 (0.0)	0.0 (0.0)	0.0 (0.0)	0.0 (0.0)	0.1 (0.0)
동물성식품 계		283.2 (5.5)	345.5 (8.2)	30.2 (0.8)	17.8 (0.5)	14.6 (0.5)	0.1 (0.0)	192.3 (5.7)	371.1 (9.3)
총계		1,335.9 (14.2)	1,758.2 (16.9)	61.8 (0.8)	40.1 (0.8)	279.7 (2.6)	6.7 (0.1)	452.6 (6.7)	966.3 (11.7)
식물성식품 섭취분율(%)		78.8 (0.3)	81.2 (0.3)	57.6 (0.5)	59.2 (0.5)	94.3 (0.2)	98.5 (0.2)	64.1 (0.5)	64.5 (0.4)
동물성식품 섭취분율(%)		21.2 (0.3)	18.8 (0.3)	42.4 (0.5)	40.8 (0.5)	5.7 (0.2)	1.5 (0.2)	35.9 (0.5)	35.5 (0.4)

\* : 변동계수(coefficient of variation) 25-50%, \*\* : 변동계수 50%이상

제3부

식  
취  
품  
섭

(계속 : 식품군별 1일 영양소 섭취량, 여자, 만1세이상, 2013)

식품군	구분	나트륨	칼륨	철	비타민 A	티아민	리보플라빈	나이아신	비타민 C
		(mg)	(mg)	(mg)	(μgRE)	(μg)	(μg)	(mg)	(mg)
		평균(표준오차)	평균(표준오차)	평균(표준오차)	평균(표준오차)	평균(표준오차)	평균(표준오차)	평균(표준오차)	평균(표준오차)
곡류		483.2 (16.0)	421.3 (5.1)	3.9 (0.1)	31.0 (1.9)	526.1 (6.9)	165.3 (6.7)	3.8 (0.1)	1.5 (0.3)
감자·전분류		10.9 (1.1)	204.7 (11.6)	1.0 (0.1)	4.0 (0.4)	64.2 (3.8)	20.1 (1.4)	0.3 (0.0)	6.5 (0.5)
당류		2.6 (0.3)	17.7 (2.8)	0.1 (0.0)	0.7 (0.1)	7.9 (1.7)	5.3 (0.7)	0.0 (0.0)	0.4 (0.1)
두류		17.2 (1.5)	85.0 (3.9)	0.7 (0.0)	0.2 (0.1)*	43.2 (1.6)	23.1 (1.0)	0.2 (0.0)	0.1 (0.0)
종실류		2.7 (0.5)	25.0 (1.7)	0.2 (0.0)	0.2 (0.0)	16.2 (1.3)	10.7 (1.0)	0.2 (0.0)	0.1 (0.0)
채소류		649.1 (19.4)	627.4 (12.1)	3.7 (0.1)	312.3 (11.1)	308.3 (5.8)	184.0 (5.0)	1.5 (0.0)	30.8 (0.8)
버섯류		0.3 (0.0)	14.5 (1.0)	0.1 (0.0)	0.0 (0.0)	7.8 (0.6)	9.8 (0.7)	0.1 (0.0)	0.1 (0.0)
과일류		32.7 (3.4)	379.0 (14.8)	0.7 (0.0)	23.3 (1.1)	147.2 (6.6)	56.8 (2.0)	0.8 (0.0)	46.8 (2.5)
해조류		82.9 (4.0)	101.6 (4.4)	0.4 (0.0)	64.0 (3.0)	23.2 (1.1)	70.5 (2.9)	0.2 (0.0)	1.8 (0.1)
음료류		19.1 (1.1)	114.3 (4.1)	0.3 (0.0)	36.8 (9.0)	92.6 (4.2)	40.4 (2.1)	0.7 (0.0)	3.1 (0.3)
주류		2.0 (0.2)	8.9 (0.7)	0.0 (0.0)	0.0 (0.0)	3.7 (0.3)	8.1 (0.7)	0.2 (0.0)	0.1 (0.0)
양념류		1,627.1 (34.5)	145.2 (3.3)	0.9 (0.0)	71.4 (3.3)	114.7 (2.9)	80.8 (1.9)	0.6 (0.0)	0.8 (0.0)
유지류(식물성)		1.0 (0.1)	13.6 (1.0)	0.0 (0.0)	0.2 (0.1)**	10.0 (0.3)	6.3 (0.3)	0.0 (0.0)	0.0 (0.0)
기타(식물성)		0.0 (0.0)	9.9 (3.0)*	0.3 (0.1)*	0.0 (0.0)	10.5 (3.5)*	8.7 (2.8)*	0.0 (0.0)	0.1 (0.1)**
식물성식품 계		2,930.9 (43.2)	2,168.2 (29.5)	12.2 (0.2)	544.1 (16.7)	1,375.6 (15.8)	689.9 (10.5)	8.7 (0.1)	92.2 (2.8)
육류		92.4 (4.0)	206.3 (9.4)	1.3 (0.1)	18.4 (2.2)	253.0 (10.0)	155.6 (6.4)	3.0 (0.1)	1.2 (0.1)
난류		34.6 (1.1)	36.1 (1.1)	0.5 (0.0)	22.6 (0.8)	50.7 (1.6)	173.6 (5.5)	0.1 (0.0)	0.0 (0.0)
어패류		212.4 (8.1)	101.0 (4.3)	1.2 (0.1)	19.5 (3.8)	42.4 (4.5)	61.5 (3.9)	1.6 (0.1)	0.2 (0.0)
우유류		75.9 (7.6)	160.2 (5.2)	0.2 (0.0)	40.1 (2.2)	74.5 (3.2)	139.2 (5.1)	0.3 (0.0)	1.3 (0.1)
유지류(동물성)		1.3 (0.2)	0.1 (0.0)	0.0 (0.0)	0.8 (0.1)	0.0 (0.0)	0.1 (0.0)	0.0 (0.0)	0.0 (0.0)
기타(동물성)		0.4 (0.1)*	0.1 (0.1)**	0.0 (0.0)	0.0 (0.0)	0.1 (0.0)*	0.7 (0.3)*	0.0 (0.0)	0.0 (0.0)
동물성식품 계		417.0 (12.5)	503.8 (12.0)	3.1 (0.1)	101.4 (5.3)	420.6 (11.8)	530.7 (11.3)	5.0 (0.1)	2.7 (0.1)
총계		3,347.9 (47.3)	2,672.0 (32.2)	15.3 (0.2)	645.5 (18.1)	1,796.2 (20.0)	1,220.6 (16.5)	13.6 (0.2)	95.0 (2.8)
식물성식품 섭취분율(%)		86.1 (0.3)	80.3 (0.4)	79.5 (0.4)	81.5 (0.4)	78.4 (0.4)	60.5 (0.5)	68.4 (0.5)	94.4 (0.2)
동물성식품 섭취분율(%)		13.9 (0.3)	19.7 (0.4)	20.5 (0.4)	18.5 (0.4)	21.6 (0.4)	39.5 (0.5)	31.6 (0.5)	5.6 (0.2)



표 2-42. 영양소별 1일 섭취량 : 전체, 만1세이상, 사회경제적위치지표별, 2013

구 분	n	에너지(kcal)	단백질(g)	지방(g)	탄수화물(g)	조섬유(g)
		평균(표준오차)	평균(표준오차)	평균(표준오차)	평균(표준오차)	평균(표준오차)
1세이상	7,242	2,074.0 (16.7)	73.7 (0.8)	47.7 (0.8)	313.2 (2.3)	7.2 (0.1)
19세이상	5,441	2,113.9 (18.2)	75.1 (0.9)	46.6 (0.8)	319.3 (2.5)	7.8 (0.1)
연령(세)						
1-9	914	1,535.0 (35.5)	52.1 (1.4)	41.8 (1.7)	235.7 (4.9)	3.6 (0.2)
10-18	887	2,185.6 (34.4)	80.2 (2.2)	59.4 (1.4)	326.7 (4.9)	5.9 (0.2)
19-29	670	2,311.2 (52.4)	85.8 (2.4)	64.8 (2.2)	312.6 (6.3)	6.5 (0.2)
30-39	963	2,307.2 (42.6)	84.0 (1.9)	57.7 (1.8)	326.0 (5.5)	7.4 (0.2)
40-49	1,060	2,168.4 (33.9)	77.3 (1.6)	47.9 (1.3)	324.3 (5.1)	8.0 (0.2)
50-59	1,001	2,069.3 (29.6)	72.8 (1.6)	39.4 (1.1)	326.8 (4.4)	9.3 (0.3)
60-69	874	1,901.2 (34.3)	62.8 (1.5)	30.7 (1.0)	322.3 (5.7)	8.4 (0.3)
70+	873	1,600.4 (29.4)	51.9 (1.4)	21.5 (0.8)	291.4 (5.1)	6.6 (0.2)
1-2	194	1,125.7 (39.2)	42.6 (2.7)	30.9 (1.6)	170.1 (5.8)	2.2 (0.1)
3-5	313	1,454.5 (64.7)	47.9 (2.1)	41.2 (3.2)	221.8 (8.5)	3.4 (0.3)
6-11	640	1,893.2 (33.9)	65.7 (1.8)	50.9 (1.6)	289.4 (5.1)	4.8 (0.2)
12-18	654	2,219.6 (39.3)	81.5 (2.4)	60.2 (1.6)	331.6 (5.9)	6.1 (0.2)
19-29	670	2,311.2 (52.4)	85.8 (2.4)	64.8 (2.2)	312.6 (6.3)	6.5 (0.2)
30-49	2,023	2,235.3 (27.6)	80.5 (1.2)	52.6 (1.1)	325.1 (3.7)	7.7 (0.2)
50-64	1,450	2,033.4 (24.5)	70.8 (1.3)	37.7 (0.9)	325.7 (4.0)	9.3 (0.3)
65+	1,298	1,687.9 (27.3)	54.8 (1.2)	23.7 (0.7)	301.2 (4.8)	6.9 (0.2)
거주지역						
동	5,799	2,065.3 (17.8)	74.1 (0.9)	48.4 (0.8)	309.6 (2.4)	7.2 (0.1)
읍면	1,443	2,110.0 (43.1)	72.4 (1.9)	44.8 (2.1)	328.1 (6.0)	7.3 (0.3)
소득수준 <sup>1)</sup>						
하	1,760	2,010.1 (33.8)	70.6 (2.0)	44.3 (1.4)	306.2 (4.1)	6.7 (0.2)
중하	1,841	2,047.5 (27.8)	71.5 (1.3)	46.2 (1.1)	310.0 (3.9)	6.9 (0.2)
중상	1,803	2,075.9 (33.0)	73.4 (1.4)	48.7 (1.4)	315.8 (4.7)	7.5 (0.2)
상	1,785	2,166.8 (33.1)	79.7 (1.6)	51.8 (1.7)	321.0 (4.0)	7.9 (0.2)
거주지역(표준화) <sup>2)</sup>						
동	5,799	2,068.3 (18.0)	74.3 (0.9)	49.6 (0.8)	307.7 (2.5)	7.0 (0.1)
읍면	1,443	2,179.7 (49.9)	75.9 (2.0)	50.2 (2.2)	328.8 (6.8)	7.1 (0.3)
소득수준(표준화)						
하	1,760	2,030.7 (33.5)	71.9 (2.0)	46.4 (1.3)	304.9 (4.1)	6.4 (0.2)
중하	1,841	2,049.0 (28.0)	71.6 (1.3)	47.7 (1.1)	307.4 (4.1)	6.6 (0.2)
중상	1,803	2,092.6 (35.1)	74.2 (1.4)	50.6 (1.4)	315.0 (5.0)	7.3 (0.2)
상	1,785	2,175.7 (36.3)	80.4 (1.7)	53.9 (1.9)	317.5 (4.3)	7.6 (0.2)

1) 소득수준 : 월가구균등화소득(월가구소득/√가구원수)을 성별·연령별(5세단위) 사분위로 분류

2) 2005년 통계인구로 연령표준화

3) 단백질급원 에너지섭취분율 : {(단백질 섭취량)×4}의 {(단백질 섭취량)×4+(지방 섭취량)×9+(탄수화물 섭취량)×4}에 대한 분율  
지방 및 탄수화물급원 에너지섭취분율 : 단백질급원 에너지섭취분율과 같은 정의에 의해 산출

(계속 : 영양소별 1일 섭취량, 전체, 만1세이상, 사회경제적위치지표별, 2013)

구 분	칼슘(mg)	인(mg)	나트륨(mg)	칼륨(mg)	철(mg)	비타민 A( $\mu$ gRE)
	평균(표준오차)	평균(표준오차)	평균(표준오차)	평균(표준오차)	평균(표준오차)	평균(표준오차)
1세이상	506.8 (6.4)	1,114.2 (11.5)	4,027.5 (47.4)	2,961.0 (30.3)	17.8 (0.3)	718.1 (15.0)
19세이상	508.0 (6.1)	1,137.7 (11.2)	4,293.4 (55.1)	3,112.7 (33.0)	18.8 (0.3)	747.3 (16.0)
연령(세)						
1-9	516.1 (31.6)	884.7 (40.8)	2,085.3 (74.0)	1,942.0 (40.5)	10.6 (0.4)	488.7 (24.3)
10-18	492.0 (11.9)	1,115.7 (19.9)	3,556.1 (91.9)	2,626.5 (54.6)	16.2 (0.4)	678.6 (40.1)
19-29	507.3 (11.7)	1,181.8 (25.1)	4,405.3 (144.4)	2,933.0 (60.4)	17.8 (0.6)	751.7 (42.2)
30-39	552.3 (13.7)	1,240.9 (24.4)	4,919.8 (155.6)	3,280.1 (66.3)	19.3 (0.6)	794.3 (32.3)
40-49	530.5 (11.8)	1,188.1 (22.0)	4,506.4 (93.0)	3,209.1 (62.0)	19.3 (0.4)	812.9 (31.2)
50-59	531.6 (11.7)	1,165.9 (20.9)	4,289.1 (132.4)	3,414.6 (71.1)	20.7 (1.1)	802.6 (38.1)
60-69	479.5 (12.9)	1,037.6 (21.2)	3,739.9 (101.3)	3,046.4 (76.0)	17.7 (0.4)	696.0 (35.8)
70+	366.8 (11.7)	817.1 (17.4)	3,074.2 (100.5)	2,430.2 (61.9)	16.0 (0.9)	470.6 (24.4)
1-2	527.4 (59.4)	744.7 (42.3)	1,277.9 (79.8)	1,514.6 (50.4)	8.2 (0.7)	418.1 (31.6)
3-5	499.7 (45.4)	853.2 (66.0)	1,932.5 (115.2)	1,827.0 (47.9)	9.8 (0.6)	441.2 (33.3)
6-11	529.6 (19.1)	1,020.7 (28.8)	2,801.3 (79.3)	2,342.9 (61.3)	13.2 (0.3)	688.2 (62.3)
12-18	480.0 (13.2)	1,121.8 (22.1)	3,662.6 (104.8)	2,655.5 (60.6)	16.6 (0.5)	624.1 (28.7)
19-29	507.3 (11.7)	1,181.8 (25.1)	4,405.3 (144.4)	2,933.0 (60.4)	17.8 (0.6)	751.7 (42.2)
30-49	541.0 (10.1)	1,213.5 (17.8)	4,705.7 (88.4)	3,243.3 (45.4)	19.3 (0.3)	804.0 (22.4)
50-64	521.1 (9.9)	1,140.1 (17.5)	4,161.5 (107.0)	3,357.6 (60.5)	20.0 (0.8)	789.5 (32.3)
65+	399.0 (11.1)	878.3 (16.7)	3,277.1 (90.9)	2,572.7 (58.9)	16.4 (0.6)	521.0 (23.1)
거주지역						
동	506.9 (6.2)	1,111.8 (10.4)	4,016.6 (53.6)	2,952.1 (33.0)	17.9 (0.3)	724.5 (17.6)
읍면	506.7 (21.2)	1,124.4 (40.5)	4,072.5 (107.6)	2,997.8 (70.4)	17.5 (0.5)	691.9 (29.8)
소득수준						
하	475.6 (10.8)	1,053.6 (20.1)	3,884.3 (94.6)	2,803.2 (58.5)	16.8 (0.4)	668.4 (23.4)
중하	490.4 (9.1)	1,084.1 (16.8)	4,028.2 (108.4)	2,840.2 (44.4)	17.3 (0.4)	667.9 (18.5)
중상	503.4 (8.6)	1,102.3 (16.4)	4,017.5 (82.9)	2,964.1 (49.6)	17.6 (0.4)	722.4 (30.4)
상	558.6 (16.8)	1,218.9 (29.5)	4,162.2 (95.8)	3,244.7 (51.8)	19.6 (0.8)	820.7 (39.0)
거주지역(표준화)						
동	508.6 (6.3)	1,110.0 (10.0)	3,979.8 (52.8)	2,911.3 (30.7)	17.5 (0.3)	717.0 (16.7)
읍면	529.4 (25.1)	1,166.9 (47.7)	4,180.4 (115.7)	3,008.7 (71.1)	17.6 (0.6)	733.8 (34.3)
소득수준(표준화)						
하	484.0 (12.7)	1,065.2 (20.7)	3,875.1 (96.1)	2,791.7 (58.2)	16.8 (0.4)	668.3 (23.3)
중하	491.5 (9.5)	1,081.1 (17.1)	3,982.5 (103.1)	2,790.2 (42.9)	17.0 (0.4)	663.4 (18.3)
중상	505.9 (8.6)	1,107.1 (16.7)	4,023.5 (81.5)	2,933.6 (45.9)	17.4 (0.4)	725.0 (31.9)
상	564.4 (19.5)	1,224.1 (34.8)	4,139.6 (98.9)	3,194.5 (50.3)	18.9 (0.6)	817.7 (39.6)

(계속 : 영양소별 1일 섭취량, 전체, 만1세이상, 사회경제적위치표별, 2013)

구 분	티아민(mg)	리보플라빈(mg)	나이아신(mg)	비타민 C(mg)	급원별 에너지섭취분율(%) <sup>3)</sup>		
					단백질	지방	탄수화물
	평균(표준오차)	평균(표준오차)	평균(표준오차)	평균(표준오차)	분율(표준오차)	분율(표준오차)	분율(표준오차)
1세이상	2.08 (0.02)	1.41 (0.02)	15.9 (0.2)	92.9 (2.6)	14.7 (0.1)	20.4 (0.2)	65.0 (0.2)
19세이상	2.16 (0.02)	1.43 (0.02)	16.6 (0.2)	98.4 (2.9)	14.8 (0.1)	19.5 (0.2)	65.7 (0.3)
연령(세)							
1-9	1.35 (0.02)	1.14 (0.03)	9.8 (0.3)	66.1 (2.9)	13.8 (0.2)	23.7 (0.3)	62.5 (0.4)
10-18	2.00 (0.04)	1.46 (0.03)	15.6 (0.4)	72.7 (3.6)	14.6 (0.2)	24.0 (0.3)	61.5 (0.4)
19-29	2.17 (0.06)	1.62 (0.04)	18.2 (0.5)	78.6 (3.7)	15.5 (0.2)	25.1 (0.4)	59.4 (0.5)
30-39	2.32 (0.05)	1.63 (0.04)	18.5 (0.4)	93.2 (4.0)	15.3 (0.2)	22.9 (0.4)	61.7 (0.5)
40-49	2.23 (0.04)	1.49 (0.03)	17.4 (0.4)	107.7 (5.5)	15.1 (0.2)	20.2 (0.3)	64.8 (0.4)
50-59	2.28 (0.04)	1.42 (0.04)	16.7 (0.4)	121.5 (5.5)	14.8 (0.2)	17.3 (0.3)	67.9 (0.4)
60-69	2.01 (0.04)	1.17 (0.03)	14.2 (0.3)	106.6 (5.2)	13.7 (0.2)	14.5 (0.3)	71.8 (0.5)
70+	1.66 (0.04)	0.87 (0.03)	11.1 (0.3)	73.2 (4.0)	12.9 (0.2)	11.5 (0.3)	75.5 (0.4)
1-2	1.01 (0.04)	0.94 (0.05)	7.1 (0.4)	54.6 (4.3)	15.0 (0.6)	24.3 (0.7)	60.8 (1.0)
3-5	1.25 (0.04)	1.07 (0.05)	9.0 (0.5)	64.6 (4.2)	13.4 (0.3)	24.1 (0.5)	62.6 (0.5)
6-11	1.69 (0.03)	1.35 (0.03)	12.9 (0.4)	72.8 (4.2)	13.8 (0.3)	23.3 (0.4)	62.9 (0.5)
12-18	2.04 (0.05)	1.47 (0.04)	15.8 (0.4)	72.7 (3.8)	14.6 (0.2)	24.1 (0.4)	61.3 (0.4)
19-29	2.17 (0.06)	1.62 (0.04)	18.2 (0.5)	78.6 (3.7)	15.5 (0.2)	25.1 (0.4)	59.4 (0.5)
30-49	2.27 (0.03)	1.56 (0.02)	17.9 (0.3)	100.7 (3.8)	15.2 (0.1)	21.5 (0.3)	63.3 (0.3)
50-64	2.23 (0.04)	1.36 (0.03)	16.2 (0.3)	120.2 (4.8)	14.5 (0.2)	16.8 (0.3)	68.7 (0.4)
65+	1.75 (0.04)	0.95 (0.03)	11.9 (0.3)	80.0 (4.1)	13.1 (0.1)	12.3 (0.2)	74.6 (0.3)
거주지역							
동	2.06 (0.02)	1.42 (0.02)	16.0 (0.2)	91.6 (2.5)	14.8 (0.1)	20.8 (0.2)	64.4 (0.3)
읍면	2.14 (0.04)	1.33 (0.04)	15.5 (0.5)	98.1 (7.5)	14.2 (0.2)	18.6 (0.6)	67.2 (0.7)
소득수준							
하	2.01 (0.04)	1.29 (0.03)	15.1 (0.4)	81.4 (3.7)	14.3 (0.2)	19.4 (0.3)	66.3 (0.5)
중하	2.05 (0.03)	1.36 (0.02)	15.4 (0.3)	86.5 (3.2)	14.5 (0.1)	20.3 (0.3)	65.2 (0.4)
중상	2.05 (0.03)	1.43 (0.03)	15.8 (0.3)	93.3 (4.0)	14.6 (0.2)	20.6 (0.3)	64.8 (0.4)
상	2.20 (0.04)	1.55 (0.03)	17.5 (0.4)	111.1 (4.3)	15.2 (0.2)	21.2 (0.4)	63.6 (0.4)
거주지역(표준화)							
동	2.04 (0.02)	1.43 (0.02)	16.0 (0.2)	89.4 (2.4)	14.8 (0.1)	21.4 (0.2)	63.8 (0.2)
읍면	2.18 (0.04)	1.42 (0.04)	16.3 (0.5)	96.0 (7.0)	14.4 (0.2)	20.4 (0.4)	65.2 (0.5)
소득수준(표준화)							
하	2.01 (0.04)	1.33 (0.03)	15.3 (0.4)	79.5 (3.3)	14.4 (0.2)	20.3 (0.3)	65.3 (0.4)
중하	2.03 (0.03)	1.37 (0.02)	15.3 (0.3)	84.7 (3.2)	14.5 (0.1)	21.1 (0.3)	64.4 (0.3)
중상	2.04 (0.03)	1.45 (0.03)	15.8 (0.3)	91.1 (3.7)	14.7 (0.2)	21.3 (0.3)	64.0 (0.3)
상	2.19 (0.04)	1.56 (0.03)	17.5 (0.4)	107.3 (4.2)	15.2 (0.2)	22.0 (0.4)	62.8 (0.4)

표 2-43. 영양소별 1일 섭취량 : 남자, 만1세이상, 사회경제적위치지표별, 2013

구 분	n	에너지(kcal)	단백질(g)	지방(g)	탄수화물(g)	조섬유(g)
		평균(표준오차)	평균(표준오차)	평균(표준오차)	평균(표준오차)	평균(표준오차)
1세이상	3,196	2,389.4 (23.7)	85.6 (1.2)	55.3 (1.1)	346.7 (3.0)	7.8 (0.2)
19세이상	2,265	2,466.1 (27.2)	88.2 (1.4)	54.9 (1.2)	354.8 (3.5)	8.4 (0.2)
연령(세)						
1-9	470	1,621.6 (39.8)	55.7 (1.8)	44.1 (1.8)	248.6 (5.7)	3.4 (0.1)
10-18	461	2,427.3 (47.8)	89.6 (2.6)	65.5 (2.0)	363.1 (7.3)	6.5 (0.3)
19-29	290	2,631.9 (78.4)	98.7 (4.0)	72.8 (3.7)	345.7 (9.3)	7.2 (0.3)
30-39	380	2,710.6 (64.0)	99.6 (2.9)	66.9 (2.4)	368.1 (8.5)	8.4 (0.3)
40-49	444	2,544.6 (52.0)	89.9 (2.5)	55.6 (1.9)	364.5 (7.5)	8.6 (0.3)
50-59	405	2,380.3 (45.0)	83.1 (2.5)	45.2 (1.8)	358.0 (6.3)	9.6 (0.5)
60-69	392	2,108.6 (48.7)	70.2 (2.4)	35.5 (1.7)	336.2 (7.1)	8.7 (0.4)
70+	354	1,919.4 (48.1)	65.8 (2.9)	29.0 (1.6)	334.0 (8.0)	7.9 (0.4)
1-2	99	1,192.7 (68.8)	43.3 (3.9)	31.0 (2.3)	186.3 (10.6)	2.3 (0.2)
3-5	159	1,503.9 (63.5)	51.5 (3.4)	42.2 (3.7)	228.7 (7.3)	3.1 (0.2)
6-11	343	2,010.9 (44.5)	71.0 (2.1)	54.6 (1.9)	304.9 (7.1)	4.7 (0.2)
12-18	330	2,502.2 (58.9)	92.1 (3.2)	67.3 (2.5)	374.4 (9.0)	6.8 (0.3)
19-29	290	2,631.9 (78.4)	98.7 (4.0)	72.8 (3.7)	345.7 (9.3)	7.2 (0.3)
30-49	824	2,625.0 (41.0)	94.6 (1.9)	61.1 (1.6)	366.2 (5.7)	8.5 (0.2)
50-64	594	2,322.8 (37.7)	80.3 (2.1)	43.2 (1.5)	353.6 (5.5)	9.6 (0.4)
65+	557	1,975.0 (38.0)	67.0 (2.0)	30.8 (1.2)	333.5 (6.8)	7.8 (0.3)
거주지역						
동	2,539	2,382.0 (26.4)	86.1 (1.4)	56.0 (1.2)	343.0 (3.3)	7.7 (0.2)
읍면	657	2,419.2 (53.0)	83.5 (2.5)	52.3 (2.2)	361.3 (7.4)	8.0 (0.4)
소득수준 <sup>1)</sup>						
하	775	2,303.6 (52.4)	80.6 (2.9)	50.7 (2.1)	338.0 (6.7)	7.1 (0.2)
중하	823	2,384.2 (42.5)	83.2 (1.9)	54.2 (1.6)	348.0 (6.1)	7.6 (0.2)
중상	799	2,357.1 (41.4)	84.8 (2.2)	56.1 (1.8)	343.7 (5.3)	7.9 (0.4)
상	777	2,525.5 (46.3)	94.2 (2.2)	60.5 (2.3)	358.3 (6.0)	8.5 (0.3)
거주지역(표준화) <sup>2)</sup>						
동	2,539	2,370.0 (26.5)	85.8 (1.3)	56.6 (1.1)	340.5 (3.3)	7.5 (0.2)
읍면	657	2,451.7 (61.3)	85.0 (2.6)	55.7 (2.4)	361.0 (8.5)	7.8 (0.4)
소득수준(표준화)						
하	775	2,306.7 (52.3)	81.1 (2.9)	52.2 (2.0)	335.8 (6.8)	6.9 (0.2)
중하	823	2,364.8 (43.2)	82.7 (1.9)	54.9 (1.5)	344.6 (6.4)	7.4 (0.2)
중상	799	2,361.2 (43.3)	85.2 (2.3)	57.4 (1.8)	342.1 (5.4)	7.6 (0.3)
상	777	2,523.6 (47.6)	94.5 (2.2)	61.9 (2.3)	355.3 (6.2)	8.2 (0.3)

1) 소득수준 : 월가구균등화소득(월가구소득/√가구원수)을 성별·연령별(5세단위) 사분위로 분류

2) 2005년 통계인구로 연령표준화

3) 단백질급원 에너지섭취분율 : {(단백질 섭취량)×4}의 {(단백질 섭취량)×4+(지방 섭취량)×9+(탄수화물 섭취량)×4}에 대한 분율  
지방 및 탄수화물급원 에너지섭취분율 : 단백질급원 에너지섭취분율과 같은 정의에 의해 산출

(계속 : 영양소별 1일 섭취량, 남자, 만1세이상, 사회경제적위치지표별, 2013)

구 분	칼슘(mg)	인(mg)	나트륨(mg)	칼륨(mg)	철(mg)	비타민 A( $\mu$ gRE)
	평균(표준오차)	평균(표준오차)	평균(표준오차)	평균(표준오차)	평균(표준오차)	평균(표준오차)
1세이상	561.0 (8.4)	1,261.9 (15.3)	4,706.1 (74.6)	3,249.5 (41.0)	20.3 (0.4)	790.7 (20.4)
19세이상	566.5 (8.7)	1,300.4 (16.5)	5,083.2 (88.1)	3,436.5 (47.6)	21.5 (0.5)	839.6 (23.7)
연령(세)						
1-9	548.1 (36.4)	935.2 (48.0)	2,197.1 (90.9)	2,020.5 (51.1)	11.0 (0.4)	518.7 (30.3)
10-18	533.2 (15.1)	1,238.5 (27.2)	3,974.0 (134.9)	2,875.7 (74.6)	18.8 (0.6)	657.1 (34.9)
19-29	546.5 (17.8)	1,324.3 (41.4)	5,066.3 (205.5)	3,183.5 (101.0)	20.8 (0.9)	847.2 (68.5)
30-39	615.2 (18.8)	1,429.2 (34.6)	5,935.5 (235.9)	3,746.5 (101.1)	22.7 (1.0)	900.0 (50.2)
40-49	596.2 (18.6)	1,363.3 (35.4)	5,296.1 (150.8)	3,546.5 (84.2)	21.7 (0.7)	923.4 (54.7)
50-59	570.4 (17.4)	1,290.8 (29.6)	5,000.2 (204.2)	3,604.9 (105.9)	23.5 (2.0)	834.9 (47.8)
60-69	526.9 (21.0)	1,128.6 (31.4)	4,190.8 (138.0)	3,172.6 (101.1)	18.7 (0.5)	746.2 (52.1)
70+	456.3 (20.8)	1,000.4 (27.3)	3,786.0 (146.4)	2,918.0 (88.6)	18.6 (0.9)	580.4 (37.9)
1-2	561.2 (107.5)	748.1 (70.0)	1,252.8 (112.4)	1,499.5 (54.3)	8.8 (1.2)	419.5 (43.3)
3-5	527.7 (72.7)	929.3 (120.0)	2,041.8 (185.2)	1,941.6 (70.6)	9.7 (0.4)	488.7 (54.0)
6-11	559.5 (19.8)	1,073.0 (23.3)	2,993.1 (106.1)	2,424.7 (62.8)	13.9 (0.5)	613.8 (47.8)
12-18	525.8 (18.5)	1,264.9 (33.7)	4,146.9 (161.3)	2,958.9 (89.4)	19.7 (0.8)	659.1 (39.0)
19-29	546.5 (17.8)	1,324.3 (41.4)	5,066.3 (205.5)	3,183.5 (101.0)	20.8 (0.9)	847.2 (68.5)
30-49	605.4 (13.7)	1,395.2 (25.4)	5,605.6 (140.3)	3,643.3 (68.5)	22.2 (0.6)	912.1 (34.8)
50-64	563.3 (15.2)	1,255.4 (25.7)	4,818.3 (162.2)	3,534.5 (91.2)	22.4 (1.5)	826.5 (42.8)
65+	475.5 (19.0)	1,041.2 (23.8)	3,915.7 (120.4)	2,948.0 (76.2)	18.6 (0.6)	615.3 (30.9)
거주지역						
동	559.6 (8.8)	1,257.0 (15.2)	4,705.2 (86.1)	3,242.2 (44.3)	20.5 (0.5)	795.5 (24.1)
읍면	566.8 (21.4)	1,281.5 (43.4)	4,709.7 (148.7)	3,278.9 (87.7)	19.6 (0.7)	771.3 (35.7)
소득수준						
하	525.5 (15.4)	1,187.8 (32.1)	4,505.5 (151.4)	3,063.8 (89.3)	19.3 (0.7)	733.5 (35.2)
중하	554.7 (13.0)	1,240.1 (23.8)	4,884.4 (175.8)	3,173.5 (61.2)	20.0 (0.6)	757.0 (26.0)
중상	549.2 (14.1)	1,234.8 (24.6)	4,569.0 (111.3)	3,210.9 (73.3)	19.6 (0.6)	795.7 (45.9)
상	616.5 (19.8)	1,390.2 (34.5)	4,828.3 (134.9)	3,570.9 (75.8)	22.4 (1.3)	885.7 (53.3)
거주지역(표준화)						
동	559.7 (8.7)	1,249.5 (15.1)	4,642.0 (83.7)	3,197.9 (41.9)	20.1 (0.4)	786.2 (23.2)
읍면	580.7 (25.2)	1,303.2 (49.7)	4,732.3 (153.0)	3,259.8 (88.6)	19.7 (0.8)	804.7 (42.6)
소득수준(표준화)						
하	530.3 (16.4)	1,190.4 (32.7)	4,457.9 (157.6)	3,044.6 (89.7)	19.2 (0.8)	729.0 (35.3)
중하	552.1 (13.8)	1,228.6 (24.9)	4,780.6 (159.6)	3,113.9 (60.5)	19.6 (0.6)	749.6 (25.8)
중상	549.9 (13.7)	1,236.3 (25.0)	4,571.2 (107.4)	3,177.9 (68.3)	19.5 (0.5)	800.6 (48.4)
상	620.6 (21.8)	1,390.5 (38.4)	4,790.3 (129.5)	3,526.1 (71.0)	21.6 (1.0)	879.7 (52.3)

(계속 : 영양소별 1일 섭취량, 남자, 만1세이상, 사회경제적위치지표별, 2013)

구 분	티아민(mg)	리보플라빈(mg)	나이아신(mg)	비타민 C(mg)	급원별 에너지섭취분율(%) <sup>3)</sup>		
	평균(표준오차)	평균(표준오차)	평균(표준오차)	평균(표준오차)	단백질 분율(표준오차)	지방 분율(표준오차)	탄수화물 분율(표준오차)
1세이상	2.36 (0.03)	1.59 (0.02)	18.2 (0.3)	90.8 (2.8)	15.2 (0.1)	21.1 (0.2)	63.8 (0.3)
19세이상	2.48 (0.03)	1.63 (0.03)	19.2 (0.3)	95.7 (3.2)	15.4 (0.1)	20.4 (0.3)	64.2 (0.3)
연령(세)							
1-9	1.43 (0.04)	1.18 (0.03)	10.4 (0.4)	62.2 (3.5)	13.7 (0.2)	23.8 (0.4)	62.5 (0.5)
10-18	2.23 (0.06)	1.60 (0.04)	17.3 (0.5)	78.0 (5.2)	14.7 (0.2)	23.7 (0.4)	61.7 (0.5)
19-29	2.46 (0.09)	1.80 (0.07)	20.7 (0.7)	76.2 (4.9)	16.0 (0.3)	25.3 (0.6)	58.6 (0.8)
30-39	2.68 (0.08)	1.89 (0.05)	21.5 (0.6)	93.0 (5.7)	16.1 (0.3)	23.5 (0.5)	60.4 (0.6)
40-49	2.53 (0.06)	1.68 (0.04)	20.1 (0.6)	108.2 (7.1)	15.6 (0.3)	20.5 (0.5)	63.9 (0.6)
50-59	2.56 (0.07)	1.56 (0.05)	18.6 (0.5)	106.4 (5.9)	15.2 (0.3)	17.6 (0.4)	67.2 (0.6)
60-69	2.20 (0.06)	1.29 (0.04)	15.5 (0.5)	101.4 (6.4)	14.2 (0.3)	15.7 (0.5)	70.1 (0.7)
70+	2.03 (0.06)	1.11 (0.05)	13.9 (0.5)	83.5 (6.3)	13.8 (0.3)	13.1 (0.5)	73.1 (0.6)
1-2	1.08 (0.07)	0.89 (0.06)	7.1 (0.4)	53.1 (6.1)	14.2 (0.6)	23.1 (0.9)	62.8 (1.2)
3-5	1.29 (0.05)	1.10 (0.06)	9.2 (0.4)	65.5 (5.4)	13.4 (0.3)	23.9 (0.6)	62.7 (0.8)
6-11	1.79 (0.04)	1.42 (0.04)	13.7 (0.4)	64.7 (3.8)	14.2 (0.3)	23.8 (0.5)	62.0 (0.6)
12-18	2.31 (0.07)	1.64 (0.05)	17.9 (0.6)	81.2 (6.4)	14.7 (0.3)	23.7 (0.5)	61.6 (0.6)
19-29	2.46 (0.09)	1.80 (0.07)	20.7 (0.7)	76.2 (4.9)	16.0 (0.3)	25.3 (0.6)	58.6 (0.8)
30-49	2.61 (0.05)	1.78 (0.04)	20.8 (0.4)	100.8 (4.9)	15.8 (0.2)	22.0 (0.3)	62.2 (0.4)
50-64	2.50 (0.06)	1.50 (0.05)	18.0 (0.4)	105.6 (5.2)	15.0 (0.2)	17.2 (0.4)	67.8 (0.5)
65+	2.04 (0.06)	1.16 (0.04)	14.3 (0.4)	89.3 (6.1)	14.0 (0.2)	13.9 (0.4)	72.1 (0.4)
거주지역							
동	2.33 (0.03)	1.61 (0.02)	18.3 (0.3)	90.1 (3.0)	15.3 (0.1)	21.4 (0.3)	63.2 (0.3)
읍면	2.46 (0.06)	1.52 (0.05)	17.8 (0.6)	93.5 (7.0)	14.7 (0.2)	19.6 (0.5)	65.8 (0.6)
소득수준							
하	2.26 (0.06)	1.45 (0.05)	17.4 (0.6)	81.1 (4.3)	14.7 (0.2)	20.1 (0.4)	65.2 (0.5)
중하	2.36 (0.05)	1.57 (0.04)	17.7 (0.4)	87.9 (4.4)	14.9 (0.2)	21.1 (0.4)	64.0 (0.5)
중상	2.30 (0.05)	1.61 (0.04)	17.6 (0.4)	86.9 (4.3)	15.2 (0.2)	21.4 (0.4)	63.4 (0.5)
상	2.53 (0.06)	1.75 (0.04)	20.4 (0.5)	108.8 (5.5)	15.9 (0.2)	21.6 (0.4)	62.5 (0.5)
거주지역(표준화)							
동	2.31 (0.03)	1.61 (0.02)	18.2 (0.3)	88.3 (2.8)	15.3 (0.1)	21.8 (0.2)	63.0 (0.3)
읍면	2.46 (0.06)	1.58 (0.05)	18.2 (0.6)	92.2 (7.1)	14.7 (0.2)	20.7 (0.4)	64.6 (0.5)
소득수준(표준화)							
하	2.25 (0.06)	1.47 (0.05)	17.5 (0.6)	79.5 (4.0)	14.8 (0.2)	20.7 (0.3)	64.5 (0.4)
중하	2.32 (0.05)	1.56 (0.04)	17.5 (0.4)	86.6 (4.5)	14.9 (0.2)	21.5 (0.4)	63.6 (0.4)
중상	2.28 (0.05)	1.62 (0.04)	17.6 (0.4)	85.0 (4.2)	15.2 (0.2)	21.9 (0.4)	62.9 (0.5)
상	2.50 (0.06)	1.76 (0.04)	20.2 (0.5)	106.4 (5.2)	15.9 (0.2)	22.1 (0.4)	62.0 (0.5)

표 2-44. 영양소별 1일 섭취량 : 여자, 만1세이상, 사회경제적위치지표별, 2013

구 분	n	에너지(kcal)	단백질(g)	지방(g)	탄수화물(g)	조섬유(g)
		평균(표준오차)	평균(표준오차)	평균(표준오차)	평균(표준오차)	평균(표준오차)
1세이상	4,046	1,758.2 (16.9)	61.8 (0.8)	40.1 (0.8)	279.7 (2.6)	6.7 (0.1)
19세이상	3,176	1,767.9 (18.2)	62.1 (0.8)	38.5 (0.8)	284.4 (2.9)	7.1 (0.1)
연령(세)						
1-9	444	1,442.7 (48.2)	48.3 (1.5)	39.3 (2.3)	222.0 (6.9)	3.8 (0.4)
10-18	426	1,920.5 (51.2)	69.9 (3.3)	52.7 (2.0)	286.8 (7.0)	5.3 (0.2)
19-29	380	1,949.1 (64.1)	71.2 (2.4)	55.7 (2.6)	275.3 (8.8)	5.8 (0.4)
30-39	583	1,883.6 (38.3)	67.7 (1.9)	47.9 (1.9)	281.7 (4.9)	6.4 (0.3)
40-49	616	1,779.7 (36.3)	64.2 (2.2)	40.0 (1.3)	282.8 (5.9)	7.4 (0.3)
50-59	596	1,758.7 (30.6)	62.5 (1.6)	33.6 (1.0)	295.6 (5.7)	9.0 (0.3)
60-69	482	1,710.4 (37.1)	56.1 (1.5)	26.2 (1.0)	309.5 (7.2)	8.2 (0.4)
70+	519	1,398.3 (26.8)	43.1 (1.2)	16.7 (0.6)	264.3 (5.2)	5.8 (0.2)
1-2	95	1,054.8 (36.6)	41.7 (3.3)	30.7 (1.9)	153.0 (5.4)	2.2 (0.2)
3-5	154	1,400.6 (115.8)	44.0 (2.2)	40.0 (5.3)	214.2 (15.9)	3.7 (0.5)
6-11	297	1,763.4 (52.6)	59.9 (2.6)	46.8 (2.5)	272.3 (7.0)	4.9 (0.5)
12-18	324	1,915.5 (55.0)	70.1 (4.0)	52.5 (2.2)	285.6 (7.4)	5.3 (0.3)
19-29	380	1,949.1 (64.1)	71.2 (2.4)	55.7 (2.6)	275.3 (8.8)	5.8 (0.4)
30-49	1,199	1,829.6 (26.3)	65.9 (1.5)	43.8 (1.1)	282.3 (3.8)	6.9 (0.2)
50-64	856	1,748.4 (26.1)	61.4 (1.2)	32.2 (0.9)	298.2 (4.9)	9.0 (0.3)
65+	741	1,484.8 (27.0)	46.2 (1.1)	18.8 (0.7)	278.4 (5.2)	6.3 (0.3)
거주지역						
동	3,260	1,752.6 (18.7)	62.1 (0.9)	40.8 (0.8)	276.6 (2.9)	6.7 (0.2)
읍면	786	1,782.1 (43.9)	60.6 (2.2)	36.9 (2.3)	292.8 (6.1)	6.5 (0.2)
소득수준 <sup>1)</sup>						
하	985	1,719.7 (32.8)	60.7 (2.3)	37.8 (1.5)	274.7 (4.2)	6.3 (0.2)
중하	1,018	1,690.3 (25.4)	59.0 (1.2)	37.7 (1.1)	269.6 (3.9)	6.0 (0.2)
중상	1,004	1,794.8 (39.9)	61.9 (1.2)	41.2 (1.7)	288.0 (6.3)	7.1 (0.3)
상	1,008	1,823.9 (30.1)	65.8 (1.6)	43.6 (1.6)	285.3 (4.2)	7.2 (0.3)
거주지역(표준화) <sup>2)</sup>						
동	3,260	1,763.9 (19.0)	62.7 (0.9)	42.6 (0.8)	274.5 (3.0)	6.5 (0.2)
읍면	786	1,873.3 (53.8)	65.8 (2.4)	44.0 (2.7)	292.6 (6.8)	6.2 (0.2)
소득수준(표준화)						
하	985	1,749.6 (33.1)	62.5 (2.3)	40.5 (1.4)	273.6 (4.2)	6.0 (0.2)
중하	1,018	1,699.4 (26.6)	59.4 (1.2)	39.9 (1.2)	266.0 (4.0)	5.8 (0.2)
중상	1,004	1,820.1 (44.5)	62.8 (1.3)	43.6 (1.8)	287.6 (6.9)	6.9 (0.3)
상	1,008	1,832.5 (32.8)	66.8 (1.8)	46.1 (1.8)	280.2 (4.1)	6.9 (0.3)

1) 소득수준 : 월가구균등화소득(월가구소득/√가구원수)을 성별·연령별(5세단위) 사분위로 분류

2) 2005년 추계인구로 연령표준화

3) 단백질급원 에너지섭취분율 : {(단백질 섭취량)×4}의 {(단백질 섭취량)×4+(지방 섭취량)×9+(탄수화물 섭취량)×4}에 대한 분율  
지방 및 탄수화물급원 에너지섭취분율 : 단백질급원 에너지섭취분율과 같은 정의에 의해 산출

(계속 : 영양소별 1일 섭취량, 여자, 만1세이상, 사회경제적위치지표별, 2013)

구 분	칼슘(mg)	인(mg)	나트륨(mg)	칼륨(mg)	철(mg)	비타민 A( $\mu$ gRE)
	평균(표준오차)	평균(표준오차)	평균(표준오차)	평균(표준오차)	평균(표준오차)	평균(표준오차)
1세이상	452.6 (6.7)	966.3 (11.7)	3,347.9 (47.3)	2,672.0 (32.2)	15.3 (0.2)	645.5 (18.1)
19세이상	450.5 (6.8)	977.8 (11.6)	3,517.5 (55.6)	2,794.5 (33.9)	16.1 (0.3)	656.6 (18.7)
연령(세)						
1-9	481.9 (29.4)	830.8 (37.3)	1,966.1 (80.5)	1,858.4 (56.4)	10.1 (0.4)	456.8 (24.1)
10-18	446.7 (15.9)	981.0 (27.8)	3,097.5 (115.2)	2,353.0 (73.3)	13.3 (0.4)	702.3 (68.5)
19-29	463.1 (16.1)	1,021.0 (28.8)	3,659.2 (184.9)	2,650.2 (74.3)	14.5 (0.5)	643.8 (52.4)
30-39	486.2 (17.4)	1,043.1 (30.4)	3,853.4 (127.7)	2,790.4 (66.5)	15.7 (0.4)	683.4 (37.9)
40-49	462.6 (12.3)	1,007.1 (21.2)	3,690.5 (111.3)	2,860.5 (75.9)	16.8 (0.5)	698.7 (30.0)
50-59	492.8 (13.7)	1,041.1 (22.8)	3,578.9 (134.9)	3,224.7 (81.3)	17.8 (0.5)	770.3 (46.8)
60-69	435.8 (13.0)	953.8 (21.6)	3,325.0 (122.7)	2,930.4 (87.1)	16.8 (0.5)	649.9 (40.5)
70+	310.1 (11.3)	701.1 (16.9)	2,623.2 (121.2)	2,121.1 (67.5)	14.3 (1.3)	401.1 (27.4)
1-2	491.6 (40.7)	741.1 (41.6)	1,304.4 (111.4)	1,530.5 (81.5)	7.5 (0.5)	416.6 (44.0)
3-5	469.4 (51.3)	770.4 (39.1)	1,813.6 (122.0)	1,702.4 (63.4)	9.9 (1.1)	389.7 (20.9)
6-11	496.8 (31.2)	963.2 (53.1)	2,590.0 (108.7)	2,252.9 (101.7)	12.3 (0.5)	770.1 (119.9)
12-18	430.7 (16.3)	967.8 (30.2)	3,141.6 (133.0)	2,329.0 (82.7)	13.3 (0.5)	586.4 (43.2)
19-29	463.1 (16.1)	1,021.0 (28.8)	3,659.2 (184.9)	2,650.2 (74.3)	14.5 (0.5)	643.8 (52.4)
30-49	473.9 (11.0)	1,024.4 (19.2)	3,768.7 (84.3)	2,826.8 (50.5)	16.3 (0.3)	691.4 (24.2)
50-64	479.6 (10.4)	1,026.6 (17.9)	3,514.8 (108.6)	3,183.3 (65.6)	17.6 (0.4)	753.0 (37.8)
65+	344.8 (11.6)	763.1 (16.8)	2,825.3 (107.6)	2,307.3 (65.5)	14.9 (1.0)	454.4 (28.7)
거주지역						
동	454.8 (6.7)	968.3 (11.3)	3,336.5 (53.2)	2,665.5 (36.5)	15.3 (0.3)	654.3 (21.1)
읍면	443.0 (22.6)	957.8 (42.3)	3,396.7 (114.5)	2,699.6 (75.7)	15.3 (0.5)	607.7 (34.3)
소득수준						
하	426.2 (12.2)	920.8 (20.8)	3,269.6 (98.5)	2,545.4 (65.6)	14.4 (0.3)	603.9 (31.3)
중하	422.2 (9.4)	918.5 (15.5)	3,119.6 (79.0)	2,486.5 (48.1)	14.4 (0.3)	573.4 (23.8)
중상	457.5 (9.7)	969.8 (17.0)	3,466.0 (106.6)	2,717.4 (55.6)	15.5 (0.4)	649.2 (28.3)
상	503.3 (16.8)	1,055.2 (29.9)	3,525.5 (102.4)	2,932.8 (61.5)	16.9 (0.7)	758.6 (43.3)
거주지역(표준화)						
동	458.3 (6.9)	969.9 (10.7)	3,315.2 (51.0)	2,625.6 (33.9)	15.0 (0.2)	647.9 (20.6)
읍면	472.5 (28.1)	1,014.5 (51.6)	3,558.2 (138.1)	2,729.3 (73.2)	15.3 (0.4)	655.7 (36.2)
소득수준(표준화)						
하	437.9 (14.1)	938.3 (21.2)	3,285.2 (99.2)	2,535.8 (62.8)	14.3 (0.3)	606.6 (31.3)
중하	425.9 (9.3)	920.0 (15.4)	3,103.7 (79.7)	2,440.8 (43.2)	14.1 (0.3)	573.7 (23.3)
중상	461.2 (10.0)	975.0 (17.1)	3,472.8 (106.3)	2,685.3 (52.6)	15.3 (0.4)	647.6 (30.7)
상	511.0 (19.6)	1,063.5 (35.2)	3,507.7 (106.5)	2,876.6 (59.0)	16.2 (0.5)	759.8 (43.9)



(계속 : 영양소별 1일 섭취량, 여자, 만1세이상, 사회경제적위치표별, 2013)

구 분	티아민(mg)	리보플라빈(mg)	나이아신(mg)	비타민 C(mg)	급원별 에너지섭취분율(%) <sup>3)</sup>		
	평균(표준오차)	평균(표준오차)	평균(표준오차)	평균(표준오차)	단백질 분율(표준오차)	지방 분율(표준오차)	탄수화물 분율(표준오차)
1세이상	1.80 (0.02)	1.22 (0.02)	13.6 (0.2)	95.0 (2.8)	14.1 (0.1)	19.7 (0.2)	66.2 (0.3)
19세이상	1.86 (0.02)	1.22 (0.02)	14.0 (0.2)	101.1 (3.2)	14.1 (0.1)	18.7 (0.3)	67.2 (0.3)
연령(세)							
1-9	1.26 (0.03)	1.10 (0.04)	9.3 (0.4)	70.3 (4.5)	13.8 (0.3)	23.7 (0.5)	62.5 (0.6)
10-18	1.75 (0.05)	1.31 (0.05)	13.7 (0.6)	67.0 (4.1)	14.4 (0.3)	24.3 (0.4)	61.3 (0.6)
19-29	1.84 (0.07)	1.41 (0.05)	15.5 (0.6)	81.4 (4.9)	14.9 (0.3)	24.8 (0.5)	60.4 (0.6)
30-39	1.94 (0.05)	1.36 (0.04)	15.2 (0.4)	93.4 (4.4)	14.6 (0.2)	22.3 (0.5)	63.1 (0.6)
40-49	1.92 (0.04)	1.29 (0.04)	14.6 (0.4)	107.2 (5.9)	14.5 (0.2)	19.8 (0.4)	65.7 (0.5)
50-59	2.00 (0.05)	1.27 (0.04)	14.8 (0.4)	136.5 (8.2)	14.3 (0.2)	17.0 (0.4)	68.7 (0.5)
60-69	1.85 (0.05)	1.05 (0.03)	13.0 (0.4)	111.4 (6.8)	13.2 (0.2)	13.5 (0.4)	73.3 (0.5)
70+	1.43 (0.04)	0.72 (0.03)	9.3 (0.3)	66.7 (4.1)	12.3 (0.2)	10.6 (0.3)	77.1 (0.4)
1-2	0.93 (0.05)	0.98 (0.08)	7.0 (0.6)	56.2 (6.2)	15.8 (1.0)	25.6 (0.9)	58.6 (1.5)
3-5	1.21 (0.06)	1.04 (0.08)	8.8 (1.0)	63.6 (7.3)	13.3 (0.5)	24.2 (0.9)	62.4 (0.8)
6-11	1.57 (0.05)	1.28 (0.05)	12.0 (0.6)	81.7 (7.0)	13.5 (0.3)	22.7 (0.6)	63.8 (0.7)
12-18	1.74 (0.06)	1.29 (0.05)	13.6 (0.6)	63.6 (4.1)	14.6 (0.4)	24.5 (0.5)	61.0 (0.7)
19-29	1.84 (0.07)	1.41 (0.05)	15.5 (0.6)	81.4 (4.9)	14.9 (0.3)	24.8 (0.5)	60.4 (0.6)
30-49	1.93 (0.03)	1.32 (0.03)	14.9 (0.3)	100.6 (4.0)	14.5 (0.2)	21.0 (0.3)	64.5 (0.4)
50-64	1.97 (0.04)	1.23 (0.03)	14.4 (0.3)	134.5 (6.8)	14.1 (0.2)	16.3 (0.4)	69.6 (0.5)
65+	1.54 (0.04)	0.80 (0.03)	10.2 (0.3)	73.5 (4.1)	12.5 (0.2)	11.2 (0.3)	76.4 (0.4)
거주지역							
동	1.79 (0.02)	1.24 (0.02)	13.7 (0.2)	93.1 (2.8)	14.2 (0.1)	20.2 (0.2)	65.6 (0.3)
읍면	1.81 (0.04)	1.13 (0.04)	13.2 (0.5)	102.9 (8.9)	13.6 (0.2)	17.6 (0.7)	68.8 (0.9)
소득수준							
하	1.77 (0.05)	1.14 (0.04)	12.8 (0.4)	81.7 (4.9)	13.9 (0.2)	18.8 (0.4)	67.3 (0.6)
중하	1.72 (0.03)	1.14 (0.02)	12.9 (0.3)	84.9 (4.0)	14.1 (0.2)	19.5 (0.4)	66.5 (0.5)
중상	1.81 (0.04)	1.25 (0.03)	13.9 (0.4)	99.7 (5.5)	14.0 (0.2)	19.8 (0.4)	66.2 (0.4)
상	1.89 (0.04)	1.35 (0.03)	14.8 (0.3)	113.4 (5.2)	14.5 (0.2)	20.8 (0.4)	64.7 (0.5)
거주지역(표준화)							
동	1.78 (0.02)	1.26 (0.02)	13.7 (0.2)	90.6 (2.6)	14.3 (0.1)	21.0 (0.2)	64.7 (0.2)
읍면	1.88 (0.05)	1.23 (0.04)	14.1 (0.6)	100.3 (7.8)	14.1 (0.2)	20.1 (0.5)	65.7 (0.6)
소득수준(표준화)							
하	1.77 (0.04)	1.19 (0.04)	13.0 (0.4)	79.5 (4.4)	14.1 (0.3)	19.8 (0.4)	66.0 (0.5)
중하	1.70 (0.03)	1.16 (0.02)	13.0 (0.3)	82.9 (3.6)	14.1 (0.2)	20.6 (0.4)	65.3 (0.4)
중상	1.80 (0.04)	1.28 (0.03)	14.1 (0.4)	97.3 (5.3)	14.1 (0.2)	20.8 (0.3)	65.1 (0.4)
상	1.88 (0.04)	1.38 (0.03)	14.8 (0.4)	108.3 (4.9)	14.6 (0.2)	21.9 (0.4)	63.5 (0.5)

표 2-45. 지방산 1일 섭취량 : 전체, 만1세이상, 사회경제적위치지표별, 2013

(단위 : g)

구 분	n	지방	포화지방산	단일불포화지방산	다가불포화지방산	n-3계 지방산	n-6계 지방산
		평균(표준오차)	평균(표준오차)	평균(표준오차)	평균(표준오차)	평균(표준오차)	평균(표준오차)
1세이상	7,242	47.7 (0.8)	14.3 (0.3)	15.2 (0.3)	11.5 (0.2)	1.6 (0.0)	10.0 (0.2)
19세이상	5,441	46.6 (0.8)	13.6 (0.3)	14.8 (0.3)	11.6 (0.2)	1.6 (0.0)	10.0 (0.2)
연령(세)							
1-9	914	41.8 (1.7)	15.2 (0.7)	13.4 (0.6)	8.0 (0.4)	1.0 (0.1)	7.1 (0.4)
10-18	887	59.4 (1.4)	18.8 (0.4)	19.4 (0.5)	13.2 (0.4)	1.5 (0.1)	11.8 (0.4)
19-29	670	64.8 (2.2)	19.7 (0.7)	21.0 (0.8)	15.2 (0.5)	1.8 (0.1)	13.5 (0.5)
30-39	963	57.7 (1.8)	17.0 (0.6)	18.6 (0.7)	14.0 (0.5)	1.8 (0.1)	12.3 (0.4)
40-49	1,060	47.9 (1.3)	13.9 (0.4)	15.3 (0.5)	11.9 (0.3)	1.7 (0.1)	10.3 (0.3)
50-59	1,001	39.4 (1.1)	10.9 (0.3)	12.4 (0.4)	10.5 (0.4)	1.7 (0.1)	8.8 (0.3)
60-69	874	30.7 (1.0)	8.8 (0.3)	9.2 (0.4)	8.1 (0.3)	1.4 (0.1)	6.7 (0.2)
70+	873	21.5 (0.8)	6.2 (0.3)	6.4 (0.3)	5.6 (0.2)	0.9 (0.1)	4.6 (0.2)
1-2	194	30.9 (1.6)	12.2 (0.7)	9.5 (0.5)	5.5 (0.3)	0.7 (0.1)	4.9 (0.3)
3-5	313	41.2 (3.2)	15.0 (1.2)	13.2 (1.1)	7.9 (0.9)	1.0 (0.1)	7.0 (0.8)
6-11	640	50.9 (1.6)	17.4 (0.6)	16.5 (0.5)	10.4 (0.4)	1.3 (0.1)	9.2 (0.4)
12-18	654	60.2 (1.6)	18.8 (0.5)	19.7 (0.6)	13.5 (0.5)	1.5 (0.1)	12.0 (0.4)
19-29	670	64.8 (2.2)	19.7 (0.7)	21.0 (0.8)	15.2 (0.5)	1.8 (0.1)	13.5 (0.5)
30-49	2,023	52.6 (1.1)	15.4 (0.4)	16.9 (0.4)	12.9 (0.3)	1.8 (0.1)	11.3 (0.2)
50-64	1,450	37.7 (0.9)	10.5 (0.3)	11.8 (0.3)	10.0 (0.3)	1.7 (0.1)	8.4 (0.2)
65+	1,298	23.7 (0.7)	6.8 (0.2)	7.1 (0.3)	6.2 (0.2)	1.1 (0.1)	5.2 (0.2)
거주지역							
동	5,799	48.4 (0.8)	14.4 (0.3)	15.5 (0.3)	11.7 (0.2)	1.6 (0.0)	10.2 (0.2)
읍면	1,443	44.8 (2.1)	13.9 (0.8)	14.2 (0.7)	10.4 (0.4)	1.5 (0.1)	9.0 (0.3)
소득수준 <sup>1)</sup>							
하	1,760	44.3 (1.4)	13.4 (0.5)	14.1 (0.5)	10.6 (0.4)	1.4 (0.1)	9.3 (0.3)
중하	1,841	46.2 (1.1)	13.9 (0.3)	14.8 (0.4)	11.2 (0.3)	1.5 (0.0)	9.8 (0.3)
중상	1,803	48.7 (1.4)	14.7 (0.5)	15.6 (0.5)	11.6 (0.3)	1.6 (0.1)	10.2 (0.3)
상	1,785	51.8 (1.7)	15.4 (0.6)	16.6 (0.6)	12.5 (0.4)	1.8 (0.1)	10.7 (0.3)
거주지역(표준화) <sup>2)</sup>							
동	5,799	49.6 (0.8)	14.9 (0.3)	15.9 (0.3)	11.9 (0.2)	1.6 (0.0)	10.4 (0.2)
읍면	1,443	50.2 (2.2)	15.8 (0.8)	16.0 (0.8)	11.3 (0.4)	1.5 (0.1)	9.9 (0.3)
소득수준(표준화)							
하	1,760	46.4 (1.3)	14.2 (0.4)	14.9 (0.5)	11.0 (0.3)	1.4 (0.1)	9.6 (0.3)
중하	1,841	47.7 (1.1)	14.5 (0.3)	15.3 (0.4)	11.4 (0.3)	1.5 (0.0)	10.0 (0.3)
중상	1,803	50.6 (1.4)	15.4 (0.5)	16.2 (0.5)	12.0 (0.4)	1.6 (0.1)	10.5 (0.3)
상	1,785	53.9 (1.9)	16.2 (0.7)	17.3 (0.7)	12.8 (0.4)	1.8 (0.1)	11.0 (0.3)

1) 소득수준 : 월가구균등화소득(월가구소득/√가구원수)을 성별·연령별(5세단위) 사분위로 분류

2) 2005년 추계인구로 연령표준화

표 2-46. 지방산 1일 섭취량 : 남자, 만1세이상, 사회경제적위치지표별, 2013

(단위 : g)

구 분	n	지방	포화지방산	단일불포화지방산	다가불포화지방산	n-3계 지방산	n-6계 지방산
		평균(표준오차)	평균(표준오차)	평균(표준오차)	평균(표준오차)	평균(표준오차)	평균(표준오차)
1세이상	3,196	55.3 (1.1)	16.6 (0.3)	17.8 (0.4)	13.2 (0.3)	1.8 (0.0)	11.5 (0.2)
19세이상	2,265	54.9 (1.2)	16.1 (0.4)	17.6 (0.4)	13.5 (0.3)	1.9 (0.1)	11.8 (0.3)
연령(세)							
1-9	470	44.1 (1.8)	16.2 (0.9)	14.3 (0.6)	8.4 (0.3)	1.0 (0.1)	7.4 (0.3)
10-18	461	65.5 (2.0)	20.5 (0.7)	21.5 (0.7)	14.5 (0.5)	1.7 (0.1)	12.9 (0.5)
19-29	290	72.8 (3.7)	21.7 (1.2)	23.7 (1.4)	17.3 (0.9)	2.0 (0.1)	15.5 (0.8)
30-39	380	66.9 (2.4)	19.8 (0.8)	21.6 (0.9)	16.1 (0.6)	2.1 (0.1)	14.2 (0.6)
40-49	444	55.6 (1.9)	16.2 (0.7)	17.8 (0.7)	13.8 (0.5)	1.9 (0.1)	12.0 (0.4)
50-59	405	45.2 (1.8)	12.6 (0.5)	14.5 (0.7)	11.8 (0.6)	1.9 (0.1)	9.9 (0.4)
60-69	392	35.5 (1.7)	10.5 (0.6)	10.9 (0.6)	8.9 (0.4)	1.6 (0.1)	7.4 (0.4)
70+	354	29.0 (1.6)	8.4 (0.5)	8.8 (0.6)	7.1 (0.4)	1.2 (0.1)	6.0 (0.4)
1-2	99	31.0 (2.3)	12.2 (0.9)	9.7 (0.8)	5.7 (0.5)	0.8 (0.1)	5.0 (0.4)
3-5	159	42.2 (3.7)	16.2 (2.1)	13.5 (1.1)	7.6 (0.5)	1.0 (0.1)	6.8 (0.5)
6-11	343	54.6 (1.9)	18.6 (0.6)	18.0 (0.7)	11.0 (0.5)	1.3 (0.1)	9.9 (0.5)
12-18	330	67.3 (2.5)	20.8 (0.8)	22.1 (0.9)	15.1 (0.6)	1.7 (0.1)	13.4 (0.6)
19-29	290	72.8 (3.7)	21.7 (1.2)	23.7 (1.4)	17.3 (0.9)	2.0 (0.1)	15.5 (0.8)
30-49	824	61.1 (1.6)	18.0 (0.5)	19.6 (0.6)	14.9 (0.4)	2.0 (0.1)	13.1 (0.3)
50-64	594	43.2 (1.5)	12.2 (0.4)	13.8 (0.6)	11.1 (0.5)	1.8 (0.1)	9.4 (0.4)
65+	557	30.8 (1.2)	8.9 (0.4)	9.3 (0.4)	7.7 (0.3)	1.3 (0.1)	6.5 (0.3)
거주지역							
동	2,539	56.0 (1.2)	16.6 (0.4)	18.1 (0.5)	13.5 (0.3)	1.8 (0.1)	11.8 (0.3)
읍면	657	52.3 (2.2)	16.5 (0.8)	16.7 (0.7)	11.9 (0.5)	1.6 (0.1)	10.4 (0.4)
소득수준 <sup>1)</sup>							
하	775	50.7 (2.1)	15.4 (0.6)	16.3 (0.7)	12.0 (0.6)	1.6 (0.1)	10.6 (0.5)
중하	823	54.2 (1.6)	16.3 (0.5)	17.5 (0.6)	13.1 (0.5)	1.8 (0.1)	11.5 (0.4)
중상	799	56.1 (1.8)	17.1 (0.6)	18.0 (0.7)	13.2 (0.4)	1.8 (0.1)	11.6 (0.4)
상	777	60.5 (2.3)	17.8 (0.8)	19.6 (0.8)	14.5 (0.6)	2.0 (0.1)	12.6 (0.5)
거주지역(표준화) <sup>2)</sup>							
동	2,539	56.6 (1.1)	16.9 (0.4)	18.3 (0.4)	13.5 (0.3)	1.8 (0.0)	11.8 (0.3)
읍면	657	55.7 (2.4)	17.7 (0.9)	17.9 (0.8)	12.5 (0.5)	1.6 (0.1)	11.0 (0.5)
소득수준(표준화)							
하	775	52.2 (2.0)	15.9 (0.6)	16.8 (0.7)	12.2 (0.5)	1.6 (0.1)	10.8 (0.5)
중하	823	54.9 (1.5)	16.6 (0.5)	17.7 (0.6)	13.2 (0.4)	1.7 (0.1)	11.5 (0.4)
중상	799	57.4 (1.8)	17.6 (0.7)	18.5 (0.7)	13.4 (0.4)	1.8 (0.1)	11.8 (0.4)
상	777	61.9 (2.3)	18.5 (0.8)	20.1 (0.9)	14.6 (0.6)	2.0 (0.1)	12.7 (0.5)

1) 소득수준 : 월가구균등화소득(월가구소득/√가구원수)을 성별·연령별(5세단위) 사분위로 분류

2) 2005년 통계인구로 연령표준화

표 2-47. 지방산 1일 섭취량 : 여자, 만1세이상, 사회경제적위치지표별, 2013

(단위 : g)

구 분	n	지방	포화지방산	단일불포화지방산	다가불포화지방산	n-3계 지방산	n-6계 지방산
		평균(표준오차)	평균(표준오차)	평균(표준오차)	평균(표준오차)	평균(표준오차)	평균(표준오차)
1세이상	4,046	40.1 (0.8)	12.0 (0.3)	12.6 (0.3)	9.7 (0.2)	1.4 (0.0)	8.4 (0.2)
19세이상	3,176	38.5 (0.8)	11.2 (0.3)	12.1 (0.3)	9.7 (0.2)	1.4 (0.0)	8.3 (0.2)
연령(세)							
1-9	444	39.3 (2.3)	14.0 (0.8)	12.4 (0.8)	7.7 (0.6)	1.0 (0.1)	6.8 (0.6)
10-18	426	52.7 (2.0)	16.9 (0.6)	17.1 (0.7)	11.8 (0.7)	1.4 (0.1)	10.5 (0.6)
19-29	380	55.7 (2.6)	17.3 (1.0)	18.0 (1.0)	12.8 (0.6)	1.5 (0.1)	11.4 (0.5)
30-39	583	47.9 (1.9)	14.0 (0.6)	15.4 (0.6)	11.8 (0.5)	1.6 (0.1)	10.3 (0.4)
40-49	616	40.0 (1.3)	11.5 (0.4)	12.8 (0.5)	10.0 (0.4)	1.5 (0.1)	8.5 (0.4)
50-59	596	33.6 (1.0)	9.2 (0.3)	10.2 (0.4)	9.1 (0.3)	1.6 (0.1)	7.6 (0.3)
60-69	482	26.2 (1.0)	7.2 (0.3)	7.7 (0.3)	7.3 (0.3)	1.3 (0.1)	6.1 (0.3)
70+	519	16.7 (0.6)	4.7 (0.2)	4.8 (0.2)	4.6 (0.2)	0.8 (0.1)	3.8 (0.2)
1-2	95	30.7 (1.9)	12.2 (0.9)	9.3 (0.6)	5.2 (0.4)	0.6 (0.1)	4.7 (0.4)
3-5	154	40.0 (5.3)	13.7 (1.1)	12.9 (2.0)	8.3 (1.7)	1.0 (0.2)	7.3 (1.6)
6-11	297	46.8 (2.5)	16.1 (1.0)	14.9 (0.8)	9.6 (0.7)	1.2 (0.1)	8.5 (0.6)
12-18	324	52.5 (2.2)	16.7 (0.6)	17.0 (0.7)	11.7 (0.8)	1.4 (0.1)	10.5 (0.7)
19-29	380	55.7 (2.6)	17.3 (1.0)	18.0 (1.0)	12.8 (0.6)	1.5 (0.1)	11.4 (0.5)
30-49	1,199	43.8 (1.1)	12.7 (0.4)	14.0 (0.4)	10.9 (0.3)	1.5 (0.1)	9.4 (0.3)
50-64	856	32.2 (0.9)	8.8 (0.3)	9.8 (0.3)	8.8 (0.3)	1.5 (0.1)	7.4 (0.2)
65+	741	18.8 (0.7)	5.3 (0.2)	5.4 (0.2)	5.2 (0.2)	0.9 (0.1)	4.3 (0.2)
거주지역							
동	3,260	40.8 (0.8)	12.2 (0.3)	12.9 (0.3)	9.9 (0.2)	1.4 (0.0)	8.6 (0.2)
읍면	786	36.9 (2.3)	11.2 (0.8)	11.4 (0.8)	8.8 (0.4)	1.3 (0.1)	7.6 (0.4)
소득수준 <sup>1)</sup>							
하	985	37.8 (1.5)	11.5 (0.5)	11.9 (0.5)	9.2 (0.4)	1.3 (0.1)	8.0 (0.4)
중하	1,018	37.7 (1.1)	11.4 (0.4)	11.9 (0.4)	9.1 (0.3)	1.2 (0.1)	7.9 (0.3)
중상	1,004	41.2 (1.7)	12.3 (0.6)	13.1 (0.6)	10.1 (0.5)	1.4 (0.1)	8.8 (0.4)
상	1,008	43.6 (1.6)	13.0 (0.6)	13.6 (0.6)	10.6 (0.3)	1.6 (0.1)	9.0 (0.3)
거주지역(표준화) <sup>2)</sup>							
동	3,260	42.6 (0.8)	12.9 (0.3)	13.5 (0.3)	10.2 (0.2)	1.4 (0.0)	8.9 (0.2)
읍면	786	44.0 (2.7)	13.7 (1.0)	13.9 (1.0)	10.0 (0.5)	1.3 (0.1)	8.7 (0.4)
소득수준(표준화)							
하	985	40.5 (1.4)	12.4 (0.5)	12.9 (0.5)	9.7 (0.4)	1.3 (0.1)	8.4 (0.3)
중하	1,018	39.9 (1.2)	12.2 (0.4)	12.7 (0.4)	9.5 (0.3)	1.3 (0.1)	8.3 (0.3)
중상	1,004	43.6 (1.8)	13.1 (0.6)	13.9 (0.6)	10.5 (0.5)	1.4 (0.0)	9.2 (0.5)
상	1,008	46.1 (1.8)	14.0 (0.7)	14.6 (0.6)	10.9 (0.4)	1.6 (0.1)	9.3 (0.3)

1) 소득수준 : 월가구균등화소득(월가구소득/√가구원수)을 성별·연령별(5세단위) 사분위로 분류

2) 2005년 추계인구로 연령표준화

표 2-48. 에너지 섭취량의 주요 급원식품 : 성별, 만1세이상, 2013

구분 순위	전체 (n=7,242)					남자 (n=3,196)					여자 (n=4,046)				
	식품명	섭취량 (kcal)	표준 오차	섭취 분율 (%)	누적 분율 (%)	식품명	섭취량 (kcal)	표준 오차	섭취 분율 (%)	누적 분율 (%)	식품명	섭취량 (kcal)	표준 오차	섭취 분율 (%)	누적 분율 (%)
1	백미	574.8	7.5	27.7	27.7	백미	662.3	9.6	27.7	27.7	백미	487.0	8.3	27.7	27.7
2	돼지고기	102.7	4.5	5.0	32.7	돼지고기	128.9	7.2	5.4	33.1	돼지고기	76.5	4.2	4.4	32.1
3	소주	62.5	4.2	3.0	35.7	소주	109.6	7.6	4.6	37.7	빵	54.1	3.2	3.1	35.1
4	라면	61.7	4.6	3.0	38.7	라면	82.8	6.6	3.5	41.2	우유	42.3	1.6	2.4	37.5
5	빵	57.0	2.9	2.8	41.4	빵	60.0	4.4	2.5	43.7	참쌀	41.5	1.9	2.4	39.9
6	우유	45.6	1.4	2.2	43.6	쇠고기	53.6	3.6	2.2	45.9	떡	41.0	2.5	2.3	42.2
7	참쌀	44.4	2.0	2.1	45.7	콩기름	49.6	2.1	2.1	48.0	라면	40.5	3.7	2.3	44.5
8	쇠고기	42.9	2.1	2.1	47.8	우유	48.9	2.0	2.1	50.0	달걀	36.6	1.2	2.1	46.6
9	국수	41.9	2.5	2.0	49.8	국수	47.6	3.4	2.0	52.0	국수	36.2	3.1	2.1	48.7
10	달걀	41.2	1.1	2.0	51.8	참쌀	47.3	2.6	2.0	54.0	쇠고기	32.2	1.6	1.8	50.5
11	콩기름	40.0	1.4	1.9	53.7	커피	47.1	1.9	2.0	56.0	닭고기	30.9	3.2	1.8	52.3
12	커피	37.7	1.1	1.8	55.6	달걀	45.8	1.7	1.9	57.9	콩기름	30.4	1.6	1.7	54.0
13	닭고기	37.3	2.7	1.8	57.4	닭고기	43.7	3.5	1.8	59.7	커피	28.3	1.1	1.6	55.6
14	떡	34.5	1.9	1.7	59.0	떡	28.1	2.5	1.2	60.9	고구마	26.4	2.8	1.5	57.1
15	현미	25.3	1.7	1.2	60.3	현미	26.5	2.2	1.1	62.0	현미	24.1	1.8	1.4	58.5
16	보리	24.5	1.2	1.2	61.4	보리	26.0	1.6	1.1	63.1	보리	23.0	1.4	1.3	59.8
17	사과	21.3	1.5	1.0	62.5	맥주	24.7	2.3	1.0	64.1	사과	22.9	1.6	1.3	61.1
18	고구마	20.7	2.0	1.0	63.5	막걸리	24.0	3.4	1.0	65.2	과자,비스켓,쿠키	22.6	6.8	1.3	62.4
19	과자,비스켓,쿠키	19.4	3.6	0.9	64.4	설탕	23.5	1.0	1.0	66.1	케이크	21.3	3.6	1.2	63.6
20	설탕	19.2	0.6	0.9	65.3	두부	22.0	1.1	0.9	67.1	밀가루	17.3	1.2	1.0	64.6
21	밀가루	18.7	1.0	0.9	66.2	김치,배추김치	20.2	0.7	0.8	67.9	마요네즈	15.3	1.1	0.9	65.4
22	두부	18.0	0.8	0.9	67.1	밀가루	20.1	1.4	0.8	68.7	소주	15.2	2.1	0.9	66.3
23	케이크	17.5	2.6	0.9	67.9	사과	19.8	1.7	0.8	69.6	설탕	15.0	0.6	0.9	67.2
24	맥주	17.1	1.3	0.8	68.8	참기름	16.7	0.6	0.7	70.3	두부	14.0	0.7	0.8	68.0
25	김치,배추김치	16.3	0.5	0.8	69.5	마요네즈	16.3	1.2	0.7	70.9	아이스크림	13.2	1.4	0.8	68.7
26	마요네즈	15.8	0.9	0.8	70.3	과자,비스켓,쿠키	16.1	2.1	0.7	71.6	감자	12.8	0.9	0.7	69.4
27	참기름	14.6	0.4	0.7	71.0	고추장	15.3	0.7	0.6	72.3	참기름	12.5	0.5	0.7	70.1
28	대두	13.5	0.6	0.7	71.7	고구마	15.0	2.1	0.6	72.9	대두	12.5	0.7	0.7	70.9
29	감자	13.4	0.9	0.7	72.3	대두	14.5	0.9	0.6	73.5	김치,배추김치	12.4	0.5	0.7	71.6
30	막걸리	13.4	1.8	0.6	73.0	감자	14.1	1.3	0.6	74.1	꿀	12.2	1.5	0.7	72.2

제3부

영양  
설  
치  
소  
및  
너  
에

표 2-49. 단백질 섭취량의 주요 급원식품 : 성별, 만1세이상, 2013

구분 순위	전체 (n=7,242)					남자 (n=3,196)					여자 (n=4,046)				
	식품명	섭취량 (g)	표준 오차	섭취 분율 (%)	누적 분율 (%)	식품명	섭취량 (g)	표준 오차	섭취 분율 (%)	누적 분율 (%)	식품명	섭취량 (g)	표준 오차	섭취 분율 (%)	누적 분율 (%)
1	백미	10.20	0.13	13.8	13.8	백미	11.74	0.17	13.7	13.7	백미	8.65	0.15	14.0	14.0
2	돼지고기	6.76	0.26	9.2	23.0	돼지고기	8.48	0.41	9.9	23.6	닭고기	5.10	0.54	8.2	22.2
3	닭고기	6.21	0.43	8.4	31.4	닭고기	7.32	0.60	8.6	32.2	돼지고기	5.04	0.25	8.2	30.4
4	소고기	5.24	0.29	7.1	38.5	소고기	6.48	0.46	7.6	39.7	소고기	4.01	0.29	6.5	36.9
5	달걀	3.36	0.09	4.6	43.1	달걀	3.72	0.14	4.4	44.1	달걀	3.00	0.10	4.9	41.7
6	우유	2.23	0.07	3.0	46.1	우유	2.36	0.10	2.8	46.9	우유	2.11	0.08	3.4	45.1
7	두부	1.52	0.06	2.1	48.2	두부	1.84	0.09	2.2	49.0	빵	1.38	0.08	2.2	47.3
8	빵	1.44	0.07	2.0	50.1	라면	1.64	0.15	1.9	50.9	두부	1.19	0.06	1.9	49.3
9	라면	1.22	0.10	1.7	51.8	빵	1.51	0.10	1.8	52.7	대두	1.05	0.06	1.7	51.0
10	오징어	1.16	0.07	1.6	53.4	오징어	1.39	0.11	1.6	54.3	국수	0.98	0.08	1.6	52.5
11	국수	1.15	0.07	1.6	54.9	국수	1.33	0.09	1.6	55.9	오징어	0.94	0.08	1.5	54.1
12	대두	1.13	0.05	1.5	56.5	대두	1.21	0.08	1.4	57.3	참쌀	0.83	0.04	1.4	55.4
13	오리고기	0.93	0.12	1.3	57.7	오리고기	1.20	0.18	1.4	58.7	라면	0.80	0.08	1.3	56.7
14	김치,배추김치	0.91	0.03	1.2	59.0	김치,배추김치	1.13	0.04	1.3	60.0	떡	0.79	0.05	1.3	58.0
15	참쌀	0.89	0.04	1.2	60.2	명태/동태	1.01	0.09	1.2	61.2	김치,배추김치	0.69	0.03	1.1	59.1
16	명태/동태	0.82	0.07	1.1	61.3	참쌀	0.95	0.05	1.1	62.3	고등어	0.68	0.08	1.1	60.2
17	고등어	0.77	0.07	1.0	62.3	돼지고기,부산물	0.94	0.13	1.1	63.4	오리고기	0.66	0.11	1.1	61.3
18	멸치	0.73	0.03	1.0	63.3	멸치	0.88	0.05	1.0	64.4	보리	0.64	0.04	1.0	62.3
19	보리	0.68	0.03	0.9	64.2	고등어	0.85	0.09	1.0	65.4	명태/동태	0.63	0.07	1.0	63.3
20	어묵	0.68	0.05	0.9	65.2	어묵	0.77	0.06	0.9	66.3	멸치	0.59	0.02	1.0	64.3
21	떡	0.67	0.04	0.9	66.1	된장	0.74	0.04	0.9	67.1	어묵	0.59	0.06	1.0	65.2
22	된장	0.65	0.03	0.9	66.9	돼지고기가공품,햄	0.73	0.07	0.9	68.0	된장	0.55	0.02	0.9	66.1
23	돼지고기,부산물	0.62	0.08	0.8	67.8	보리	0.72	0.04	0.8	68.8	두유	0.50	0.05	0.8	66.9
24	돼지고기가공품,햄	0.60	0.04	0.8	68.6	막걸리	0.69	0.10	0.8	69.6	밀가루	0.49	0.03	0.8	67.7
25	밀가루	0.52	0.03	0.7	69.3	간장	0.60	0.02	0.7	70.3	현미	0.49	0.04	0.8	68.5
26	현미	0.51	0.04	0.7	70.0	콩나물	0.59	0.03	0.7	71.0	돼지고기가공품,햄	0.47	0.03	0.8	69.3
27	간장	0.51	0.01	0.7	70.7	밀가루	0.56	0.04	0.7	71.7	감자	0.45	0.03	0.7	70.0
28	두유	0.48	0.05	0.7	71.3	현미	0.54	0.05	0.6	72.3	간장	0.43	0.01	0.7	70.7
29	콩나물	0.47	0.02	0.6	72.0	떡	0.54	0.05	0.6	72.9	가다랭이	0.42	0.06	0.7	71.4
30	감자	0.45	0.03	0.6	72.6	커피	0.52	0.02	0.6	73.5	요구르트,호상	0.40	0.04	0.7	72.0

표 2-50. 지방 섭취량의 주요 급원식품 : 성별, 만1세이상, 2013

구분 순위	전체 (n=7,242)					남자 (n=3,196)					여자 (n=4,046)				
	식품명	섭취량 (g)	표준 오차	섭취 분율 (%)	누적 분율 (%)	식품명	섭취량 (g)	표준 오차	섭취 분율 (%)	누적 분율 (%)	식품명	섭취량 (g)	표준 오차	섭취 분율 (%)	누적 분율 (%)
1	돼지고기	7.41	0.34	15.5	15.5	돼지고기	9.30	0.54	16.8	16.8	돼지고기	5.51	0.31	13.8	13.8
2	콩기름	4.35	0.15	9.1	24.7	콩기름	5.39	0.23	9.8	26.6	콩기름	3.31	0.17	8.3	22.0
3	소고기	2.79	0.14	5.9	30.5	소고기	3.51	0.25	6.3	32.9	달걀	2.28	0.07	5.7	27.7
4	달걀	2.57	0.07	5.4	35.9	라면	3.10	0.25	5.6	38.5	우유	2.08	0.08	5.2	32.9
5	라면	2.31	0.17	4.9	40.8	달걀	2.85	0.11	5.2	43.7	소고기	2.07	0.11	5.2	38.1
6	우유	2.24	0.07	4.7	45.5	우유	2.40	0.10	4.3	48.0	마요네즈	1.60	0.12	4.0	42.1
7	마요네즈	1.65	0.09	3.5	48.9	참기름	1.81	0.07	3.3	51.3	라면	1.52	0.14	3.8	45.9
8	참기름	1.59	0.05	3.3	52.3	마요네즈	1.71	0.12	3.1	54.4	빵	1.47	0.09	3.7	49.5
9	빵	1.57	0.10	3.3	55.6	빵	1.68	0.16	3.0	57.4	참기름	1.36	0.05	3.4	52.9
10	두부	1.18	0.05	2.5	58.0	두부	1.46	0.08	2.6	60.1	케이크	1.17	0.20	2.9	55.9
11	닭고기	1.10	0.10	2.3	60.3	닭고기	1.27	0.12	2.3	62.4	과자,비스켓,쿠키	0.98	0.27	2.4	58.3
12	케이크	0.93	0.14	2.0	62.3	커피	1.00	0.05	1.8	64.2	닭고기	0.93	0.12	2.3	60.6
13	과자,비스켓,쿠키	0.86	0.14	1.8	64.1	오리고기	0.88	0.19	1.6	65.8	두부	0.91	0.05	2.3	62.9
14	커피	0.79	0.03	1.7	65.8	백미	0.80	0.01	1.4	67.2	아이스크림	0.67	0.07	1.7	64.6
15	백미	0.70	0.01	1.5	67.2	과자,비스켓,쿠키	0.75	0.09	1.4	68.6	백미	0.60	0.02	1.5	66.1
16	아이스크림	0.66	0.06	1.4	68.6	케이크	0.70	0.14	1.3	69.8	커피	0.57	0.03	1.4	67.5
17	오리고기	0.64	0.10	1.3	69.9	과자,스낵과자	0.67	0.08	1.2	71.0	대두	0.54	0.03	1.3	68.8
18	과자,스낵과자	0.59	0.05	1.2	71.2	아이스크림	0.65	0.08	1.2	72.2	과자,스낵과자	0.50	0.06	1.3	70.1
19	대두	0.58	0.03	1.2	72.4	돼지고기,부산물	0.63	0.08	1.2	73.4	초콜릿	0.50	0.06	1.3	71.4
20	유채씨기름/채종유	0.50	0.05	1.0	73.4	대두	0.61	0.04	1.1	74.5	유채씨기름/채종유	0.47	0.04	1.2	72.5
21	초콜릿	0.47	0.05	1.0	74.4	소시지	0.54	0.07	1.0	75.4	두유	0.41	0.04	1.0	73.6
22	소시지	0.45	0.05	1.0	75.3	유채씨기름/채종유	0.52	0.08	0.9	76.4	치즈	0.41	0.16	1.0	74.6
23	땅콩	0.42	0.05	0.9	76.2	땅콩	0.48	0.07	0.9	77.2	오리고기	0.40	0.06	1.0	75.6
24	돼지고기,부산물	0.41	0.05	0.9	77.1	햄버거	0.45	0.07	0.8	78.0	소시지	0.37	0.05	0.9	76.5
25	두유	0.40	0.04	0.8	77.9	초콜릿	0.43	0.07	0.8	78.8	땅콩	0.37	0.05	0.9	77.4
26	치즈	0.39	0.16	0.8	78.8	돼지고기가공품,햄	0.43	0.05	0.8	79.6	아몬드	0.34	0.05	0.9	78.3
27	깨	0.37	0.02	0.8	79.5	만두	0.40	0.06	0.7	80.3	깨	0.34	0.02	0.8	79.1
28	햄버거	0.37	0.05	0.8	80.3	소고기,부산물	0.40	0.07	0.7	81.0	요구르트,호상	0.30	0.03	0.8	79.9
29	돼지고기가공품,햄	0.35	0.03	0.7	81.0	깨	0.39	0.02	0.7	81.8	햄버거	0.28	0.05	0.7	80.6
30	만두	0.33	0.04	0.7	81.7	두유	0.39	0.06	0.7	82.5	고등어	0.27	0.03	0.7	81.2

표 2-51. 탄수화물 섭취량의 주요 급원식품 : 성별, 만1세이상, 2013

구분 순위	전체 (n=7,242)					남자 (n=3,196)					여자 (n=4,046)				
	식품명	섭취량 (g)	표준 오차	섭취 분율 (%)	누적 분율 (%)	식품명	섭취량 (g)	표준 오차	섭취 분율 (%)	누적 분율 (%)	식품명	섭취량 (g)	표준 오차	섭취 분율 (%)	누적 분율 (%)
1	백미	125.79	1.63	40.2	40.2	백미	144.98	2.11	41.8	41.8	백미	106.57	1.82	38.1	38.1
2	참쌀	9.52	0.42	3.0	43.2	라면	12.04	1.02	3.5	45.3	떡	8.99	0.56	3.2	41.3
3	빵	9.27	0.46	3.0	46.2	참쌀	10.14	0.56	2.9	48.2	참쌀	8.89	0.41	3.2	44.5
4	라면	8.95	0.71	2.9	49.0	국수	9.80	0.70	2.8	51.0	빵	8.82	0.52	3.2	47.7
5	국수	8.67	0.53	2.8	51.8	빵	9.72	0.68	2.8	53.9	국수	7.55	0.66	2.7	50.4
6	떡	7.57	0.42	2.4	54.2	커피	9.11	0.36	2.6	56.5	고구마	6.29	0.66	2.3	52.6
7	커피	7.29	0.21	2.3	56.5	떡	6.15	0.56	1.8	58.3	사과	6.10	0.43	2.2	54.8
8	사과	5.68	0.40	1.8	58.3	설탕	6.06	0.25	1.8	60.0	라면	5.86	0.56	2.1	56.9
9	보리	5.49	0.27	1.8	60.1	보리	5.83	0.36	1.7	61.7	커피	5.47	0.21	2.0	58.8
10	현미	5.42	0.37	1.7	61.8	현미	5.68	0.48	1.6	63.3	현미	5.16	0.39	1.9	60.7
11	설탕	4.96	0.14	1.6	63.4	사과	5.26	0.46	1.5	64.8	보리	5.15	0.30	1.8	62.5
12	고구마	4.94	0.49	1.6	65.0	우유	4.45	0.19	1.3	66.1	설탕	3.87	0.16	1.4	63.9
13	우유	4.12	0.13	1.3	66.3	밀가루	4.15	0.28	1.2	67.3	우유	3.79	0.15	1.4	65.3
14	밀가루	3.86	0.21	1.2	67.5	고구마	3.58	0.50	1.0	68.3	밀가루	3.57	0.25	1.3	66.5
15	고추장	2.90	0.10	0.9	68.5	김치,배추김치	3.55	0.12	1.0	69.4	꿀	3.19	0.38	1.1	67.7
16	김치,배추김치	2.87	0.09	0.9	69.4	고추장	3.50	0.15	1.0	70.4	과자,비스켓,쿠키	3.12	0.97	1.1	68.8
17	감자	2.72	0.19	0.9	70.3	콜라	3.46	0.31	1.0	71.4	시럽/물엿	2.67	0.35	1.0	69.8
18	꿀	2.68	0.28	0.9	71.1	감자	2.78	0.27	0.8	72.2	감자	2.66	0.20	1.0	70.7
19	과자,비스켓,쿠키	2.63	0.51	0.8	71.9	맥주	2.59	0.23	0.8	72.9	메밀국수/냉면국수	2.46	0.34	0.9	71.6
20	콜라	2.61	0.20	0.8	72.8	양파	2.51	0.09	0.7	73.7	케이크	2.45	0.42	0.9	72.5
21	시럽/물엿	2.43	0.21	0.8	73.6	메밀국수/냉면국수	2.23	0.38	0.6	74.3	감	2.36	0.32	0.8	73.3
22	메밀국수/냉면국수	2.34	0.31	0.8	74.3	시럽/물엿	2.20	0.15	0.6	74.9	고추장	2.30	0.10	0.8	74.1
23	양파	2.11	0.06	0.7	75.0	꿀	2.17	0.26	0.6	75.6	김치,배추김치	2.18	0.08	0.8	74.9
24	케이크	2.06	0.33	0.7	75.6	과자,비스켓,쿠키	2.13	0.29	0.6	76.2	과일음료	1.94	0.21	0.7	75.6
25	과일음료	1.98	0.16	0.6	76.3	과일음료	2.03	0.21	0.6	76.8	바나나	1.92	0.17	0.7	76.3
26	감	1.96	0.25	0.6	76.9	바나나	1.84	0.21	0.5	77.3	샤베트	1.83	0.31	0.7	76.9
27	바나나	1.88	0.16	0.6	77.5	커피프립	1.82	0.12	0.5	77.8	콜라	1.77	0.19	0.6	77.6
28	맥주	1.76	0.13	0.6	78.1	과자,스낵과자	1.77	0.19	0.5	78.3	포도	1.76	0.24	0.6	78.2
29	샤베트	1.73	0.23	0.6	78.6	마늘	1.74	0.06	0.5	78.8	요구르트,호상	1.71	0.16	0.6	78.8
30	과자,스낵과자	1.55	0.14	0.5	79.1	칼국수	1.72	0.30	0.5	79.3	양파	1.70	0.06	0.6	79.4



표 2-52. 조식유 섭취량의 주요 급원식품 : 성별, 만1세이상, 2013

구분 순위	전체 (n=7,242)					남자 (n=3,196)					여자 (n=4,046)				
	식품명	섭취량 (mg)	표준 오차	섭취 분율 (%)	누적 분율 (%)	식품명	섭취량 (mg)	표준 오차	섭취 분율 (%)	누적 분율 (%)	식품명	섭취량 (mg)	표준 오차	섭취 분율 (%)	누적 분율 (%)
1	김치,배추김치	846.8	26.2	11.7	11.7	김치,배추김치	1,049.7	35.0	13.5	13.5	참외	884.3	121.0	13.3	13.3
2	참외	775.4	97.7	10.8	22.5	참외	666.7	108.3	8.6	22.1	김치,배추김치	643.7	24.3	9.7	23.0
3	백미	526.2	7.6	7.3	29.8	백미	598.6	10.2	7.7	29.8	백미	453.6	8.4	6.8	29.8
4	고추	486.1	13.7	6.7	36.5	고추	560.4	18.0	7.2	37.0	고추	411.7	17.4	6.2	36.0
5	라면	261.4	15.8	3.6	40.1	라면	343.3	26.0	4.4	41.4	사과	226.7	16.5	3.4	39.4
6	사과	209.7	15.2	2.9	43.1	사과	192.7	17.2	2.5	43.9	라면	179.4	16.7	2.7	42.1
7	무	152.5	7.1	2.1	45.2	고추장	178.5	7.9	2.3	46.2	고구마	172.9	17.7	2.6	44.7
8	고추장	149.1	5.0	2.1	47.2	무	169.1	10.2	2.2	48.4	무	135.8	7.4	2.0	46.7
9	대두	136.9	6.5	1.9	49.1	콩나물	152.8	8.5	2.0	50.3	대두	125.4	7.3	1.9	48.6
10	고구마	135.3	13.3	1.9	51.0	파	150.8	6.0	1.9	52.3	고추장	119.5	5.0	1.8	50.4
11	콩나물	125.2	5.3	1.7	52.7	대두	148.3	9.7	1.9	54.2	감	112.1	15.3	1.7	52.1
12	파	121.0	3.8	1.7	54.4	무청	120.3	12.6	1.6	55.7	무청	101.7	9.7	1.5	53.6
13	무청	111.0	9.4	1.5	56.0	양파	119.7	4.1	1.5	57.3	콩나물	97.5	4.7	1.5	55.1
14	양파	100.4	2.7	1.4	57.3	기능성음료	99.6	16.9	1.3	58.5	파	91.2	3.6	1.4	56.5
15	감	92.4	12.6	1.3	58.6	고구마	97.7	13.6	1.3	59.8	요구르트,호상	90.1	11.8	1.4	57.8
16	참쌀	90.6	4.1	1.3	59.9	참쌀	96.7	5.4	1.2	61.0	들깨	86.8	14.4	1.3	59.1
17	들깨	84.9	9.9	1.2	61.1	된장	92.5	4.4	1.2	62.2	토마토	84.9	8.9	1.3	60.4
18	요구르트,호상	84.7	9.0	1.2	62.2	토마토	83.7	9.4	1.1	63.3	참쌀	84.6	3.9	1.3	61.7
19	토마토	84.3	7.9	1.2	63.4	들깨	83.0	11.7	1.1	64.4	양파	81.1	2.8	1.2	62.9
20	된장	80.5	3.2	1.1	64.5	요구르트,호상	79.3	11.3	1.0	65.4	김치,열무김치	71.6	8.5	1.1	64.0
21	김치,열무김치	74.0	7.5	1.0	65.5	김치,열무김치	76.4	9.7	1.0	66.4	된장	68.5	3.1	1.0	65.0
22	기능성음료	72.2	9.6	1.0	66.5	감	72.7	13.1	0.9	67.3	오이	66.1	4.9	1.0	66.0
23	현미	68.8	4.7	1.0	67.5	현미	72.2	6.2	0.9	68.2	현미	65.4	5.0	1.0	67.0
24	빵	65.2	4.0	0.9	68.4	빵	71.7	6.6	0.9	69.2	빵	58.7	3.9	0.9	67.8
25	오이	64.7	4.5	0.9	69.3	김치,깍두기	70.3	4.3	0.9	70.1	배	52.0	7.4	0.8	68.6
26	당근	57.9	2.4	0.8	70.1	당근	67.0	3.5	0.9	70.9	상추	50.2	4.8	0.8	69.4
27	김치,깍두기	57.1	3.2	0.8	70.9	두부	66.7	11.4	0.9	71.8	깻잎	49.7	9.2	0.8	70.1
28	두부	56.8	8.8	0.8	71.7	시금치	66.5	5.4	0.9	72.6	옥수수	49.3	9.2	0.7	70.9
29	시금치	56.5	4.1	0.8	72.5	오이	63.4	5.1	0.8	73.4	배추	49.2	5.0	0.7	71.6
30	배	55.3	7.8	0.8	73.2	감자	59.5	6.6	0.8	74.2	당근	48.8	2.3	0.7	72.3

제3부

영양  
설  
치  
소  
및  
너  
에  
맞

표 2-53. 칼슘 섭취량의 주요 급원식품 : 성별, 만1세이상, 2013

구분 순위	전체 (n=7,242)					남자 (n=3,196)					여자 (n=4,046)				
	식품명	섭취량 (mg)	표준 오차	섭취 분율 (%)	누적 분율 (%)	식품명	섭취량 (mg)	표준 오차	섭취 분율 (%)	누적 분율 (%)	식품명	섭취량 (mg)	표준 오차	섭취 분율 (%)	누적 분율 (%)
1	우유	78.34	2.32	15.5	15.5	우유	82.33	3.35	14.7	14.7	우유	74.35	2.85	16.4	16.4
2	김치,배추김치	41.69	1.29	8.2	23.7	김치,배추김치	51.68	1.72	9.2	23.9	김치,배추김치	31.69	1.19	7.0	23.4
3	멸치	23.51	0.89	4.6	28.3	멸치	28.42	1.39	5.1	29.0	멸치	18.59	0.69	4.1	27.5
4	달걀	14.50	0.38	2.9	31.2	달걀	16.18	0.61	2.9	31.8	요구르트,호상	13.92	1.28	3.1	30.6
5	요구르트,호상	11.75	0.90	2.3	33.5	라면	13.48	1.08	2.4	34.2	달걀	12.82	0.41	2.8	33.4
6	백미	11.29	0.15	2.2	35.7	백미	12.99	0.19	2.3	36.6	치즈	9.70	3.29	2.1	35.6
7	파	10.27	0.34	2.0	37.8	파	12.83	0.54	2.3	38.8	백미	9.58	0.17	2.1	37.7
8	라면	10.15	0.69	2.0	39.8	두부	12.37	0.73	2.2	41.0	미역	8.68	0.64	1.9	39.6
9	두부	10.13	0.48	2.0	41.8	커피	10.34	0.40	1.8	42.9	아이스크림	8.22	0.87	1.8	41.4
10	치즈	9.21	3.41	1.8	43.6	요구르트,호상	9.58	1.05	1.7	44.6	두부	7.89	0.41	1.7	43.2
11	커피	8.41	0.24	1.7	45.2	치즈	8.72	3.59	1.6	46.2	파	7.72	0.32	1.7	44.9
12	미역	8.39	0.51	1.7	46.9	깨	8.38	0.35	1.5	47.6	빵	7.39	0.54	1.6	46.5
13	아이스크림	7.98	0.70	1.6	48.5	미역	8.10	0.65	1.4	49.1	깨	7.17	0.44	1.6	48.1
14	깨	7.78	0.32	1.5	50.0	빵	7.80	0.70	1.4	50.5	라면	6.82	0.66	1.5	49.6
15	빵	7.60	0.47	1.5	51.5	아이스크림	7.74	0.89	1.4	51.9	대두	6.67	0.39	1.5	51.1
16	대두	7.17	0.34	1.4	52.9	대두	7.68	0.49	1.4	53.2	커피	6.47	0.25	1.4	52.5
17	무	6.36	0.29	1.3	54.2	무	7.07	0.41	1.3	54.5	깻잎	5.70	1.12	1.3	53.8
18	미꾸리	5.26	0.92	1.0	55.2	미꾸리	6.77	1.48	1.2	55.7	무	5.66	0.30	1.3	55.0
19	김치,열무김치	4.88	0.49	1.0	56.2	콩나물	5.95	0.31	1.1	56.8	김치,열무김치	4.73	0.56	1.0	56.1
20	김	4.87	0.23	1.0	57.1	김	5.68	0.38	1.0	57.8	고구마	4.59	0.47	1.0	57.1
21	새우	4.83	0.70	1.0	58.1	새우	5.50	1.04	1.0	58.8	새우	4.15	0.96	0.9	58.0
22	콩나물	4.76	0.19	0.9	59.0	된장	5.47	0.26	1.0	59.7	김	4.06	0.19	0.9	58.9
23	된장	4.75	0.18	0.9	60.0	김치,열무김치	5.04	0.64	0.9	60.6	굴	4.06	0.50	0.9	59.8
24	깻잎	4.46	0.58	0.9	60.8	양파	4.79	0.16	0.9	61.5	된장	4.02	0.18	0.9	60.7
25	양파	4.02	0.11	0.8	61.6	어패류젓	4.62	0.52	0.8	62.3	미꾸리	3.75	0.95	0.8	61.5
26	어패류젓	3.65	0.30	0.7	62.4	시금치	4.03	0.34	0.7	63.0	콩나물	3.57	0.17	0.8	62.3
27	고구마	3.58	0.35	0.7	63.1	커피프림	3.89	0.27	0.7	63.7	상추	3.43	0.33	0.8	63.1
28	시금치	3.52	0.28	0.7	63.8	명태/동태	3.79	0.39	0.7	64.4	요구르트,엑상	3.27	0.26	0.7	63.8
29	상추	3.43	0.26	0.7	64.4	어묵	3.74	0.29	0.7	65.1	양파	3.24	0.11	0.7	64.5
30	요구르트,엑상	3.43	0.21	0.7	65.1	김치,깍두기	3.72	0.23	0.7	65.7	시금치	3.02	0.31	0.7	65.2

표 2-54. 인 섭취량의 주요 급원식품 : 성별, 만1세이상, 2013

구분 순위	전체 (n=7,242)					남자 (n=3,196)					여자 (n=4,046)				
	식품명	섭취량 (mg)	표준 오차	섭취 분율 (%)	누적 분율 (%)	식품명	섭취량 (mg)	표준 오차	섭취 분율 (%)	누적 분율 (%)	식품명	섭취량 (mg)	표준 오차	섭취 분율 (%)	누적 분율 (%)
1	백미	145.4	2.0	13.1	13.1	백미	166.9	2.5	13.2	13.2	백미	123.9	2.2	12.8	12.8
2	우유	66.4	2.0	6.0	19.0	돼지고기	81.1	3.9	6.4	19.7	우유	63.1	2.4	6.5	19.4
3	돼지고기	65.0	2.5	5.8	24.8	우유	69.8	2.9	5.5	25.2	돼지고기	48.8	2.4	5.1	24.4
4	달걀	50.5	1.3	4.5	29.4	달걀	56.4	2.1	4.5	29.7	달걀	44.5	1.4	4.6	29.0
5	소고기	33.0	1.5	3.0	32.3	소고기	41.1	2.6	3.3	32.9	닭고기	27.2	2.7	2.8	31.8
6	닭고기	32.7	2.2	2.9	35.3	닭고기	38.2	3.0	3.0	35.9	소고기	25.0	1.2	2.6	34.4
7	김치,배추김치	25.4	0.8	2.3	37.6	김치,배추김치	31.5	1.1	2.5	38.4	참쌀	21.7	1.0	2.2	36.7
8	두부	25.0	1.0	2.3	39.8	두부	30.5	1.4	2.4	40.9	감자	21.5	1.6	2.2	38.9
9	참쌀	23.2	1.1	2.1	41.9	커피	26.4	1.0	2.1	42.9	두부	19.6	1.0	2.0	40.9
10	커피	21.8	0.6	2.0	43.8	멸치	25.6	1.4	2.0	45.0	김치,배추김치	19.3	0.7	2.0	42.9
11	감자	21.5	1.6	1.9	45.8	참쌀	24.6	1.4	2.0	46.9	대두	18.3	1.1	1.9	44.8
12	멸치	21.4	0.9	1.9	47.7	감자	21.5	2.2	1.7	48.6	현미	17.3	1.3	1.8	46.6
13	대두	19.7	0.9	1.8	49.5	대두	21.1	1.3	1.7	50.3	멸치	17.2	0.7	1.8	48.4
14	현미	18.1	1.2	1.6	51.1	라면	19.9	2.0	1.6	51.9	커피	17.2	0.5	1.8	50.1
15	빵	18.0	0.9	1.6	52.7	현미	19.0	1.6	1.5	53.4	빵	17.2	1.0	1.8	51.9
16	오징어	15.1	1.0	1.4	54.0	빵	18.8	1.4	1.5	54.9	치즈	14.0	5.4	1.5	53.4
17	라면	14.9	1.4	1.3	55.4	오징어	17.9	1.4	1.4	56.3	참외	12.9	1.8	1.3	54.7
18	김	13.9	0.6	1.3	56.6	맥주	16.6	1.5	1.3	57.6	오징어	12.2	1.0	1.3	56.0
19	치즈	13.4	5.6	1.2	57.8	김	16.1	0.9	1.3	58.9	요구르트,호상	12.0	1.1	1.2	57.2
20	참외	11.3	1.4	1.0	58.9	치즈	12.8	5.9	1.0	59.9	김	11.8	0.6	1.2	58.4
21	맥주	11.3	0.8	1.0	59.9	돼지고기가공품,햄	12.5	1.2	1.0	60.9	고구마	10.8	1.1	1.1	59.5
22	돼지고기가공품,햄	10.3	0.7	0.9	60.8	커피프림	12.0	0.8	1.0	61.8	라면	9.8	1.0	1.0	60.5
23	간장	10.0	0.2	0.9	61.7	콩나물	11.9	0.6	0.9	62.8	떡	8.6	0.5	0.9	61.4
24	요구르트,호상	10.0	0.8	0.9	62.6	명태/동태	11.7	1.2	0.9	63.7	간장	8.4	0.2	0.9	62.3
25	명태/동태	9.5	0.8	0.9	63.4	간장	11.7	0.3	0.9	64.6	돼지고기가공품,햄	8.1	0.6	0.8	63.1
26	콩나물	9.5	0.4	0.9	64.3	오리고기	11.3	1.8	0.9	65.5	보리	8.0	0.6	0.8	64.0
27	국수	9.0	0.6	0.8	65.1	국수	10.2	0.7	0.8	66.3	무	7.8	0.4	0.8	64.8
28	커피프림	8.9	0.5	0.8	65.9	무	9.8	0.6	0.8	67.1	국수	7.7	0.7	0.8	65.6
29	무	8.8	0.4	0.8	66.7	참외	9.8	1.6	0.8	67.9	고등어	7.4	0.8	0.8	66.3
30	오리고기	8.7	1.1	0.8	67.5	된장	9.6	0.5	0.8	68.7	명태/동태	7.2	0.8	0.7	67.1

제3부

에 영  
설 양  
및 너  
지 취  
소

표 2-55. 나트륨 섭취량의 주요 급원식품 : 성별, 만1세이상, 2013

구분 순위	전체 (n=7,242)					남자 (n=3,196)					여자 (n=4,046)				
	식품명	섭취량 (mg)	표준 오차	섭취 분율 (%)	누적 분율 (%)	식품명	섭취량 (mg)	표준 오차	섭취 분율 (%)	누적 분율 (%)	식품명	섭취량 (mg)	표준 오차	섭취 분율 (%)	누적 분율 (%)
1	소금	957.2	28.4	23.8	23.8	소금	1,130.4	44.8	24.0	24.0	소금	783.8	28.9	23.4	23.4
2	김치,배추김치	406.5	12.6	10.1	33.9	김치,배추김치	503.8	16.8	10.7	34.7	간장	338.8	8.8	10.1	33.5
3	간장	402.6	8.9	10.0	43.9	간장	466.4	13.1	9.9	44.6	김치,배추김치	309.0	11.7	9.2	42.8
4	된장	285.3	11.3	7.1	50.9	된장	327.5	15.8	7.0	51.6	된장	243.1	11.1	7.3	50.0
5	라면	195.5	11.1	4.9	55.8	라면	261.8	17.3	5.6	57.2	라면	129.1	9.8	3.9	53.9
6	고추장	157.9	5.5	3.9	59.7	고추장	191.2	8.5	4.1	61.2	고추장	124.5	5.4	3.7	57.6
7	국수	100.4	7.9	2.5	62.2	국수	117.5	10.7	2.5	63.7	국수	83.4	8.4	2.5	60.1
8	무	61.4	11.4	1.5	63.7	쌈장	77.1	8.8	1.6	65.4	무	57.4	11.3	1.7	61.8
9	어패류젓	60.4	4.0	1.5	65.2	어패류젓	73.9	5.9	1.6	66.9	떡	50.8	3.1	1.5	63.3
10	쌈장	57.7	4.6	1.4	66.7	무	65.3	19.5	1.4	68.3	어패류젓	46.8	4.8	1.4	64.7
11	김치,깍두기	48.6	2.7	1.2	67.9	김치,깍두기	59.9	3.7	1.3	69.6	빵	46.2	3.3	1.4	66.1
12	빵	46.3	2.8	1.2	69.0	칼국수	49.6	8.6	1.1	70.6	미역	44.5	3.5	1.3	67.4
13	미역	45.7	3.1	1.1	70.2	어묵	48.7	3.8	1.0	71.7	쌈장	38.3	3.4	1.1	68.6
14	어묵	43.1	3.1	1.1	71.2	미역	46.8	4.3	1.0	72.7	우유	37.6	1.5	1.1	69.7
15	떡	42.9	2.4	1.1	72.3	빵	46.4	3.9	1.0	73.7	어묵	37.4	4.1	1.1	70.8
16	우유	39.5	1.2	1.0	73.3	단무지	46.2	4.9	1.0	74.6	김치,깍두기	37.3	2.9	1.1	71.9
17	칼국수	38.4	5.2	1.0	74.2	돼지고기가공품,햄	44.7	4.2	1.0	75.6	달걀	33.9	1.1	1.0	72.9
18	달걀	38.2	1.0	1.0	75.2	달걀	42.5	1.6	0.9	76.5	메밀국수/냉면국수	33.9	5.1	1.0	74.0
19	돼지고기가공품,햄	36.7	2.5	0.9	76.1	김치,총각김치	42.0	6.1	0.9	77.4	김치,총각김치	30.9	3.8	0.9	74.9
20	김치,총각김치	36.4	4.5	0.9	77.0	우유	41.5	1.8	0.9	78.3	김치,열무김치	29.7	3.5	0.9	75.8
21	단무지	36.0	2.8	0.9	77.9	김	39.4	2.4	0.8	79.1	김	29.0	1.5	0.9	76.6
22	김	34.2	1.6	0.9	78.7	떡	35.0	3.2	0.7	79.8	돼지고기가공품,햄	28.7	2.0	0.9	77.5
23	메밀국수/냉면국수	33.7	4.6	0.8	79.6	메밀국수/냉면국수	33.6	5.8	0.7	80.6	칼국수	27.2	3.7	0.8	78.3
24	김치,열무김치	30.6	3.1	0.8	80.3	김치,열무김치	31.6	4.0	0.7	81.2	단무지	25.9	2.1	0.8	79.1
25	분말조미료	26.2	1.5	0.7	81.0	분말조미료	29.4	2.1	0.6	81.9	분말조미료	23.1	1.6	0.7	79.8
26	고등어	23.4	3.0	0.6	81.6	춘장	26.9	2.9	0.6	82.4	김치,열무물김치	22.5	3.5	0.7	80.4
27	김치,동치미	22.1	3.4	0.6	82.1	고등어	25.1	3.9	0.5	83.0	고등어	21.7	3.1	0.7	81.1
28	춘장	20.3	2.0	0.5	82.6	김치,동치미	22.6	4.2	0.5	83.4	김치,동치미	21.5	3.6	0.6	81.7
29	김치,열무물김치	19.4	3.1	0.5	83.1	닭고기	22.1	1.9	0.5	83.9	치즈	19.5	7.3	0.6	82.3
30	닭고기	19.1	1.7	0.5	83.6	라면/우동,조미스프	20.6	20.3	0.4	84.3	김치,나박김치	17.5	2.7	0.5	82.8

표 2-56. 칼륨 섭취량의 주요 급원식품 : 성별, 만1세이상, 2013

구분 순위	전체 (n=7,242)					남자 (n=3,196)					여자 (n=4,046)				
	식품명	섭취량 (mg)	표준 오차	섭취 분율 (%)	누적 분율 (%)	식품명	섭취량 (mg)	표준 오차	섭취 분율 (%)	누적 분율 (%)	식품명	섭취량 (mg)	표준 오차	섭취 분율 (%)	누적 분율 (%)
1	백미	272.3	3.6	9.2	9.2	백미	314.0	4.6	9.7	9.7	백미	230.5	4.0	8.6	8.6
2	김치,배추김치	127.7	4.0	4.3	13.5	김치,배추김치	158.3	5.3	4.9	14.5	참외	108.6	14.9	4.1	12.7
3	우유	113.4	3.4	3.8	17.3	돼지고기	130.7	6.5	4.0	18.6	우유	107.0	4.0	4.0	16.7
4	돼지고기	103.7	4.2	3.5	20.8	우유	119.7	4.8	3.7	22.2	감자	100.7	7.7	3.8	20.5
5	감자	100.5	7.5	3.4	24.2	커피	107.9	3.9	3.3	25.6	김치,배추김치	97.1	3.7	3.6	24.1
6	참외	95.2	12.0	3.2	27.5	감자	100.3	10.3	3.1	28.7	고구마	90.1	9.7	3.4	27.5
7	커피	92.7	2.3	3.1	30.6	닭고기	94.2	8.1	2.9	31.5	커피	77.4	2.4	2.9	30.4
8	닭고기	79.0	5.7	2.7	33.3	참외	81.9	13.3	2.5	34.1	돼지고기	76.6	4.0	2.9	33.2
9	고구마	70.7	7.1	2.4	35.6	소고기	75.0	5.1	2.3	36.4	사과	66.4	4.8	2.5	35.7
10	사과	62.0	4.5	2.1	37.7	고추	69.0	2.3	2.1	38.5	닭고기	63.8	7.3	2.4	38.1
11	소고기	60.3	3.0	2.0	39.8	무	66.6	3.8	2.1	40.5	무	53.1	2.8	2.0	40.1
12	무	59.9	2.8	2.0	41.8	사과	57.6	5.1	1.8	42.3	고추	50.7	2.2	1.9	42.0
13	고추	59.9	1.8	2.0	43.8	시금치	52.9	4.4	1.6	43.9	미역	45.9	3.4	1.7	43.7
14	시금치	45.8	3.5	1.6	45.4	고구마	51.4	7.2	1.6	45.5	소고기	45.5	2.4	1.7	45.4
15	미역	45.6	2.8	1.5	46.9	라면	50.1	3.6	1.5	47.1	대두	39.5	2.5	1.5	46.9
16	김	41.6	1.8	1.4	48.3	김	47.8	2.8	1.5	48.5	토마토	39.4	4.2	1.5	48.4
17	대두	41.5	2.2	1.4	49.7	미역	45.3	3.6	1.4	49.9	시금치	38.7	3.9	1.5	49.8
18	달걀	40.2	1.1	1.4	51.1	달걀	44.8	1.7	1.4	51.3	달걀	35.5	1.1	1.3	51.1
19	토마토	39.6	3.8	1.3	52.4	대두	43.5	2.9	1.3	52.7	김	35.4	1.7	1.3	52.5
20	라면	37.1	2.5	1.3	53.6	양파	43.1	1.5	1.3	54.0	굴	34.1	4.2	1.3	53.7
21	양파	36.1	1.0	1.2	54.9	김치,깍두기	40.2	2.5	1.2	55.2	상추	31.7	3.0	1.2	54.9
22	김치,깍두기	32.6	1.8	1.1	56.0	토마토	39.9	4.5	1.2	56.4	양파	29.2	1.0	1.1	56.0
23	수박	31.7	5.2	1.1	57.0	마늘	38.1	1.2	1.2	57.6	감	28.2	3.8	1.1	57.1
24	상추	31.7	2.4	1.1	58.1	파	38.0	1.8	1.2	58.8	수박	27.8	4.4	1.0	58.1
25	된장	30.7	1.2	1.0	59.1	수박	35.6	7.3	1.1	59.9	된장	26.0	1.2	1.0	59.1
26	마늘	30.5	0.8	1.0	60.2	된장	35.4	1.7	1.1	61.0	바나나	25.2	2.3	0.9	60.0
27	파	30.3	1.1	1.0	61.2	콩나물	34.3	1.8	1.1	62.0	김치,깍두기	25.1	2.0	0.9	61.0
28	당근	28.5	1.2	1.0	62.2	국수	34.1	2.8	1.1	63.1	라면	24.1	2.1	0.9	61.9
29	굴	28.5	3.1	1.0	63.1	두부	33.7	1.6	1.0	64.1	당근	24.0	1.1	0.9	62.8
30	두부	28.2	1.1	1.0	64.1	당근	33.1	1.8	1.0	65.1	간장	23.1	0.6	0.9	63.6

제3부

영양  
설  
및  
지  
취  
소

표 2-57. 철 섭취량의 주요 급원식품 : 성별, 만1세이상, 2013

구분 순위	전체 (n=7,242)					남자 (n=3,196)					여자 (n=4,046)				
	식품명	섭취량 ( $\mu$ g)	표준 오차	섭취 분율 (%)	누적 분율 (%)	식품명	섭취량 ( $\mu$ g)	표준 오차	섭취 분율 (%)	누적 분율 (%)	식품명	섭취량 ( $\mu$ g)	표준 오차	섭취 분율 (%)	누적 분율 (%)
1	백미	2,063.3	26.7	11.6	11.6	백미	2,379.3	34.2	11.7	11.7	백미	1,746.9	29.8	11.4	11.4
2	감자	746.3	56.7	4.2	15.8	음료류,이온음료	959.7	166.1	4.7	16.5	감자	753.5	58.4	4.9	16.3
3	무	615.4	34.6	3.5	19.2	감자	739.1	78.2	3.6	20.1	무	551.9	36.0	3.6	19.9
4	음료류,이온음료	527.3	85.3	3.0	22.2	무	678.8	55.7	3.4	23.5	달걀	449.0	14.4	2.9	22.9
5	김치,배추김치	521.1	16.1	2.9	25.1	김치,배추김치	646.0	21.6	3.2	26.6	떡	401.8	28.7	2.6	25.5
6	달걀	505.6	13.4	2.8	28.0	돼지고기	576.6	33.3	2.8	29.5	김치,배추김치	396.1	14.9	2.6	28.1
7	돼지고기	459.3	22.8	2.6	30.6	달걀	562.1	21.3	2.8	32.2	빵	359.9	39.1	2.4	30.4
8	소고기	432.4	26.3	2.4	33.0	소고기	540.4	45.7	2.7	34.9	된장	342.0	15.6	2.2	32.7
9	된장	401.6	15.9	2.3	35.2	된장	461.2	22.3	2.3	37.2	돼지고기	341.9	21.7	2.2	34.9
10	김	355.8	15.4	2.0	37.2	김	409.4	23.3	2.0	39.2	소고기	324.2	17.1	2.1	37.0
11	떡	338.6	23.4	1.9	39.1	닭고기	355.8	28.9	1.8	41.0	김	302.2	14.7	2.0	39.0
12	빵	335.1	28.8	1.9	41.0	두부	355.3	18.4	1.8	42.7	김치,열무김치	272.2	32.1	1.8	40.8
13	닭고기	301.5	20.9	1.7	42.7	소고기,부산물	352.2	49.0	1.7	44.4	닭고기	247.2	26.2	1.6	42.4
14	두부	293.0	12.8	1.7	44.4	돼지고기,부산물	324.8	56.4	1.6	46.0	대두	244.0	13.8	1.6	44.0
15	김치,열무김치	281.2	28.5	1.6	45.9	고추	319.9	12.1	1.6	47.6	깻잎	239.5	25.7	1.6	45.5
16	대두	278.4	13.7	1.6	47.5	대두	312.7	21.0	1.5	49.2	두부	230.7	12.0	1.5	47.1
17	고추	273.7	8.7	1.5	49.0	빵	310.3	35.7	1.5	50.7	고추	227.5	10.9	1.5	48.5
18	김치,총각김치	264.1	32.4	1.5	50.5	김치,총각김치	304.1	44.2	1.5	52.2	김치,총각김치	224.1	27.8	1.5	50.0
19	소고기,부산물	238.4	32.0	1.3	51.9	김치,열무김치	290.2	36.7	1.4	53.6	참쌀	191.3	8.6	1.3	51.3
20	콩잎,분말	233.7	155.2	1.3	53.2	콩잎,분말	278.6	278.8	1.4	55.0	콩잎,분말	188.7	135.7	1.2	52.5
21	돼지고기,부산물	214.7	32.5	1.2	54.4	떡	275.4	32.2	1.4	56.4	멸치	162.4	6.7	1.1	53.5
22	참쌀	206.2	9.0	1.2	55.5	멸치	249.3	12.2	1.2	57.6	바지락조개	154.5	17.3	1.0	54.6
23	멸치	205.9	7.9	1.2	56.7	참쌀	221.1	12.3	1.1	58.7	사과	143.5	9.9	0.9	55.5
24	깻잎	203.0	16.6	1.1	57.8	인삼	201.4	43.6	1.0	59.7	인삼	133.6	40.0	0.9	56.4
25	바지락조개	172.6	16.3	1.0	58.8	시금치	191.4	15.2	0.9	60.6	무청	129.1	12.3	0.8	57.2
26	인삼	167.5	28.9	0.9	59.8	바지락조개	190.7	25.4	0.9	61.5	시금치	126.4	11.5	0.8	58.0
27	시금치	158.9	11.1	0.9	60.6	깻잎	166.5	18.0	0.8	62.4	상추	125.4	12.0	0.8	58.9
28	무청	143.0	12.0	0.8	61.4	샌드위치	159.8	46.0	0.8	63.2	소고기,부산물	124.5	24.7	0.8	59.7
29	국수	138.7	10.0	0.8	62.2	국수	159.0	13.7	0.8	63.9	국수	118.4	10.0	0.8	60.4
30	김치,파김치	135.8	16.3	0.8	63.0	김치,파김치	158.2	24.9	0.8	64.7	고구마	117.6	14.3	0.8	61.2

표 2-58. 비타민 A 섭취량의 주요 급원식품 : 성별, 만1세이상, 2013

구분 순위	전체 (n=7,242)					남자 (n=3,196)					여자 (n=4,046)				
	식품명	섭취량 ( $\mu$ gRE)	표준 오차	섭취 분율 (%)	누적 분율 (%)	식품명	섭취량 ( $\mu$ gRE)	표준 오차	섭취 분율 (%)	누적 분율 (%)	식품명	섭취량 ( $\mu$ gRE)	표준 오차	섭취 분율 (%)	누적 분율 (%)
1	당근	91.89	3.85	12.8	12.8	당근	106.32	5.61	13.5	13.5	당근	77.44	3.63	12.0	12.0
2	고추	71.29	2.11	9.9	22.7	고추	84.25	2.87	10.7	24.1	고추	58.31	2.75	9.0	21.0
3	김	65.41	2.85	9.1	31.8	김	74.96	4.27	9.5	33.6	김	55.86	2.79	8.7	29.7
4	무청	60.39	5.13	8.4	40.2	무청	65.44	6.86	8.3	41.9	무청	55.34	5.27	8.6	38.3
5	채소음료	38.13	8.39	5.3	45.6	채소음료	43.62	12.44	5.5	47.4	깻잎	38.03	7.98	5.9	44.2
6	김치,배추김치	30.62	0.95	4.3	49.8	김치,배추김치	37.95	1.27	4.8	52.2	채소음료	32.63	8.92	5.1	49.2
7	깻잎	29.56	4.13	4.1	53.9	시금치	31.06	2.48	3.9	56.1	우유	24.15	1.00	3.7	53.0
8	우유	25.74	0.87	3.6	57.5	우유	27.32	1.19	3.5	59.6	김치,배추김치	23.27	0.88	3.6	56.6
9	시금치	24.44	1.60	3.4	60.9	달걀	26.06	0.99	3.3	62.9	달걀	20.18	0.64	3.1	59.7
10	달걀	23.12	0.62	3.2	64.1	장어	21.98	7.37	2.8	65.6	시금치	17.81	1.46	2.8	62.4
11	장어	17.54	5.00	2.4	66.6	깻잎	21.10	2.06	2.7	68.3	상추	14.38	1.37	2.2	64.7
12	상추	14.38	1.11	2.0	68.6	닭고기	14.69	1.20	1.9	70.2	장어	13.10	3.70	2.0	66.7
13	닭고기	12.44	0.85	1.7	70.3	상추	14.38	1.21	1.8	72.0	닭고기	10.18	1.06	1.6	68.3
14	김치,열무김치	10.26	1.04	1.4	71.7	김치,열무김치	10.59	1.34	1.3	73.3	김치,열무김치	9.93	1.17	1.5	69.8
15	고추장	7.15	0.42	1.0	72.7	고추장	8.93	0.63	1.1	74.5	미역	7.26	0.77	1.1	70.9
16	미역	6.57	0.56	0.9	73.7	라면	6.99	0.51	0.9	75.3	굴	6.90	0.81	1.1	72.0
17	굴	5.88	0.59	0.8	74.5	수박	6.53	1.34	0.8	76.2	단호박	6.68	2.63	1.0	73.0
18	토마토	5.87	0.65	0.8	75.3	미역	5.89	0.66	0.7	76.9	토마토	6.15	0.78	1.0	74.0
19	수박	5.82	0.95	0.8	76.1	토마토	5.58	0.75	0.7	77.6	아이스크림	5.56	0.71	0.9	74.9
20	단호박	5.74	1.65	0.8	76.9	파	5.57	1.10	0.7	78.3	참취	5.47	0.79	0.9	75.7
21	참취	5.30	0.66	0.7	77.6	참취	5.13	0.76	0.7	79.0	시리얼	5.38	0.78	0.8	76.5
22	아이스크림	5.21	0.51	0.7	78.4	시리얼	4.93	0.64	0.6	79.6	고추장	5.37	0.40	0.8	77.4
23	시리얼	5.15	0.56	0.7	79.1	아이스크림	4.87	0.64	0.6	80.2	치즈	5.12	1.55	0.8	78.2
24	라면	5.04	0.30	0.7	79.8	굴	4.86	0.57	0.6	80.8	수박	5.10	0.81	0.8	79.0
25	치즈	4.77	1.61	0.7	80.5	단호박	4.80	1.63	0.6	81.4	빵	4.70	0.55	0.7	79.7
26	빵	4.41	0.42	0.6	81.1	돼지고기,부산물	4.74	2.50	0.6	82.0	케이크	4.62	0.71	0.7	80.4
27	파	4.18	0.64	0.6	81.7	아욱	4.50	1.10	0.6	82.6	파프리카	4.43	0.92	0.7	81.1
28	케이크	4.00	0.56	0.6	82.2	소고기,부산물	4.45	2.48	0.6	83.2	감	4.38	0.62	0.7	81.8
29	아욱	3.98	0.74	0.6	82.8	치즈	4.42	1.70	0.6	83.7	덮밥소스/고기소스	4.28	1.79	0.7	82.4
30	소고기,부산물	3.74	1.84	0.5	83.3	쭈갓	4.24	0.51	0.5	84.3	스프	4.26	1.36	0.7	83.1

제3부

영양  
설  
치  
소  
및  
너  
지

표 2-59. 티아민 섭취량의 주요 급원식품 : 성별, 만1세이상, 2013

구분 순위	전체 (n=7,242)					남자 (n=3,196)					여자 (n=4,046)				
	식품명	섭취량 ( $\mu$ g)	표준 오차	섭취 분율 (%)	누적 분율 (%)	식품명	섭취량 ( $\mu$ g)	표준 오차	섭취 분율 (%)	누적 분율 (%)	식품명	섭취량 ( $\mu$ g)	표준 오차	섭취 분율 (%)	누적 분율 (%)
1	백미	366.5	4.8	17.6	17.6	백미	423.0	6.1	17.9	17.9	백미	310.0	5.4	17.3	17.3
2	돼지고기	239.0	9.1	11.5	29.1	돼지고기	298.9	14.5	12.7	30.6	돼지고기	179.0	8.7	10.0	27.2
3	커피	89.3	3.8	4.3	33.4	커피	108.5	6.7	4.6	35.2	커피	70.0	3.7	3.9	31.1
4	라면	63.0	3.3	3.0	36.5	라면	85.3	5.3	3.6	38.8	달걀	50.5	1.6	2.8	33.9
5	김치,배추김치	58.6	1.8	2.8	39.3	김치,배추김치	72.7	2.4	3.1	41.9	굴	48.7	6.1	2.7	36.6
6	달걀	57.2	1.5	2.8	42.1	콩나물	65.6	3.4	2.8	44.7	감자	46.9	3.6	2.6	39.2
7	콩나물	51.2	2.1	2.5	44.5	달걀	63.9	2.4	2.7	47.4	김치,배추김치	44.6	1.7	2.5	41.7
8	고추장	50.6	1.7	2.4	46.9	고추장	60.4	2.7	2.6	50.0	닭고기	41.1	4.4	2.3	44.0
9	닭고기	49.8	3.5	2.4	49.3	닭고기	58.4	4.9	2.5	52.4	라면	40.7	3.1	2.3	46.3
10	감자	46.6	3.5	2.2	51.6	된장	48.7	2.4	2.1	54.5	고추장	40.6	1.7	2.3	48.5
11	된장	42.6	1.7	2.1	53.6	감자	46.4	4.8	2.0	56.5	콩나물	36.8	2.0	2.1	50.6
12	굴	40.6	4.5	2.0	55.6	우유	35.3	1.5	1.5	58.0	된장	36.5	1.7	2.0	52.6
13	우유	33.5	1.1	1.6	57.2	굴	32.5	4.2	1.4	59.3	우유	31.7	1.3	1.8	54.4
14	참쌀	29.3	1.5	1.4	58.6	참쌀	31.1	1.9	1.3	60.7	참쌀	27.6	1.4	1.5	55.9
15	요구르트,액상	25.8	2.5	1.2	59.9	두부	28.8	1.3	1.2	61.9	요구르트,액상	26.2	2.7	1.5	57.4
16	무	25.3	1.2	1.2	61.1	무	28.1	1.7	1.2	63.1	오이	25.0	1.9	1.4	58.8
17	오이	24.7	1.8	1.2	62.3	간장	26.9	2.1	1.1	64.2	빵	22.6	2.1	1.3	60.0
18	두부	24.1	0.9	1.2	63.4	요구르트,액상	25.4	3.2	1.1	65.3	무	22.5	1.2	1.3	61.3
19	보리	23.0	1.1	1.1	64.5	오이	24.4	2.1	1.0	66.3	사과	22.4	1.7	1.2	62.5
20	간장	22.6	1.2	1.1	65.6	보리	24.3	1.4	1.0	67.4	보리	21.6	1.2	1.2	63.7
21	빵	22.3	1.5	1.1	66.7	빵	22.0	1.7	0.9	68.3	두부	19.3	1.0	1.1	64.8
22	사과	20.8	1.5	1.0	67.7	고추	20.8	0.9	0.9	69.2	현미	18.5	1.4	1.0	65.8
23	현미	19.4	1.3	0.9	68.6	김	20.7	1.2	0.9	70.0	간장	18.2	1.0	1.0	66.8
24	고추	18.9	0.7	0.9	69.5	김치,총각김치	20.5	3.0	0.9	70.9	고추	16.9	0.9	0.9	67.8
25	김	18.1	0.8	0.9	70.4	현미	20.3	1.7	0.9	71.8	애호박	15.5	1.1	0.9	68.6
26	김치,총각김치	17.8	2.2	0.9	71.2	사과	19.2	1.7	0.8	72.6	김	15.5	0.8	0.9	69.5
27	애호박	16.6	1.0	0.8	72.0	소고기	18.9	1.2	0.8	73.4	김치,총각김치	15.1	1.9	0.8	70.3
28	소고기	15.3	0.7	0.7	72.8	파	18.9	0.5	0.8	74.2	고구마	13.1	1.5	0.7	71.1
29	파	15.3	0.4	0.7	73.5	애호박	17.7	1.2	0.8	74.9	국수	12.2	1.1	0.7	71.7
30	국수	13.4	1.0	0.7	74.2	오리고기	15.1	2.3	0.6	75.6	소고기	11.8	0.6	0.7	72.4



표 2-60. 리보플라빈 섭취량의 주요 급원식품 : 성별, 만1세이상, 2013

구분 순위	전체 (n=7,242)					남자 (n=3,196)					여자 (n=4,046)				
	식품명	섭취량 ( $\mu$ g)	표준 오차	섭취 분율 (%)	누적 분율 (%)	식품명	섭취량 ( $\mu$ g)	표준 오차	섭취 분율 (%)	누적 분율 (%)	식품명	섭취량 ( $\mu$ g)	표준 오차	섭취 분율 (%)	누적 분율 (%)
1	달걀	191.3	5.1	13.6	13.6	달걀	212.3	7.9	13.3	13.3	달걀	170.2	5.4	13.9	13.9
2	우유	93.0	3.2	6.6	20.2	우유	99.0	4.7	6.2	19.6	우유	87.1	3.7	7.1	21.1
3	돼지고기	74.9	3.3	5.3	25.5	돼지고기	93.9	5.3	5.9	25.5	돼지고기	55.8	3.1	4.6	25.6
4	라면	62.4	3.2	4.4	30.0	라면	84.1	5.1	5.3	30.7	김	51.8	2.4	4.3	29.9
5	김	60.9	2.5	4.3	34.3	김	69.9	3.8	4.4	35.1	닭고기	45.7	4.7	3.7	33.6
6	닭고기	55.6	3.8	4.0	38.3	닭고기	65.5	5.4	4.1	39.2	라면	40.8	3.1	3.3	37.0
7	소고기	42.2	2.0	3.0	41.3	소고기	52.1	3.4	3.3	42.5	소고기	32.2	1.6	2.6	39.6
8	김치,배추김치	39.1	1.2	2.8	44.0	김치,배추김치	48.5	1.6	3.0	45.5	김치,배추김치	29.7	1.1	2.4	42.1
9	백미	34.4	0.5	2.4	46.5	백미	39.3	0.6	2.5	48.0	백미	29.4	0.5	2.4	44.5
10	커피	30.3	1.1	2.2	48.6	커피	37.1	2.0	2.3	50.3	빵	24.6	2.7	2.0	46.5
11	고추	27.2	0.8	1.9	50.6	고추	32.0	1.1	2.0	52.4	커피	23.6	1.0	1.9	48.4
12	고추장	26.2	0.9	1.9	52.4	고추장	31.9	1.4	2.0	54.4	고추	22.5	1.0	1.8	50.3
13	빵	23.1	2.1	1.6	54.1	빵	21.6	2.1	1.4	55.7	고추장	20.5	0.9	1.7	51.9
14	된장	18.1	0.7	1.3	55.4	된장	20.7	1.0	1.3	57.0	김치,나박김치	19.6	3.1	1.6	53.5
15	김치,나박김치	17.0	2.4	1.2	56.6	시금치	19.3	1.5	1.2	58.2	요구르트,호상	17.4	1.7	1.4	55.0
16	시금치	15.5	1.0	1.1	57.7	맥주	18.5	1.7	1.2	59.4	된장	15.5	0.7	1.3	56.2
17	간장	15.3	0.6	1.1	58.8	마늘	18.3	0.6	1.2	60.5	사과	13.4	1.0	1.1	57.3
18	요구르트,호상	15.0	1.2	1.1	59.8	간장	18.1	1.1	1.1	61.7	간장	12.5	0.5	1.0	58.4
19	마늘	14.7	0.4	1.0	60.9	파	16.3	0.6	1.0	62.7	고등어	12.4	1.5	1.0	59.4
20	고등어	13.9	1.2	1.0	61.9	오리고기	15.7	2.6	1.0	63.7	아이스크림	11.8	1.3	1.0	60.3
21	파	13.1	0.4	0.9	62.8	고등어	15.5	1.6	1.0	64.7	시금치	11.7	1.0	1.0	61.3
22	맥주	12.6	0.9	0.9	63.7	김치,나박김치	14.5	3.6	0.9	65.6	고구마	11.5	1.4	0.9	62.2
23	사과	12.5	0.9	0.9	64.6	막걸리	12.9	1.8	0.8	66.4	깨알	11.3	2.4	0.9	63.2
24	오리고기	11.9	1.6	0.8	65.4	요구르트,호상	12.7	1.4	0.8	67.2	마늘	11.0	0.4	0.9	64.1
25	아이스크림	11.4	1.0	0.8	66.2	인삼	12.4	3.0	0.8	67.9	시리얼	10.9	1.7	0.9	65.0
26	시리얼	10.5	1.2	0.8	67.0	사과	11.6	1.1	0.7	68.7	과자,비스켓,쿠키	10.6	4.7	0.9	65.8
27	인삼	10.4	2.0	0.7	67.7	두부	11.2	0.5	0.7	69.4	파	9.9	0.4	0.8	66.6
28	두부	9.3	0.4	0.7	68.4	아이스크림	11.1	1.4	0.7	70.1	미역	8.7	0.7	0.7	67.3
29	요구르트,엑상	9.0	0.6	0.6	69.0	콩나물	10.9	0.6	0.7	70.8	다시마육수	8.7	1.4	0.7	68.0
30	고구마	9.0	1.0	0.6	69.7	시리얼	10.0	1.3	0.6	71.4	요구르트,엑상	8.6	0.7	0.7	68.7

제3부

영양  
설  
치  
소  
및  
너  
에

표 2-61. 나이아신 섭취량의 주요 급원식품 : 성별, 만1세이상, 2013

구분 순위	전체 (n=7,242)					남자 (n=3,196)					여자 (n=4,046)				
	식품명	섭취량 ( $\mu$ g)	표준 오차	섭취 분율 (%)	누적 분율 (%)	식품명	섭취량 ( $\mu$ g)	표준 오차	섭취 분율 (%)	누적 분율 (%)	식품명	섭취량 ( $\mu$ g)	표준 오차	섭취 분율 (%)	누적 분율 (%)
1	백미	1,936.6	25.2	12.2	12.2	백미	2,229.2	32.3	12.2	12.2	백미	1,643.6	28.1	12.1	12.1
2	돼지고기	1,606.8	64.6	10.1	22.3	돼지고기	2,002.9	98.9	11.0	23.2	돼지고기	1,210.3	65.7	8.9	21.0
3	소고기	805.2	40.0	5.1	27.3	소고기	1,011.9	66.6	5.6	28.8	닭고기	667.0	74.0	4.9	25.8
4	닭고기	790.2	57.0	5.0	32.3	닭고기	913.1	75.2	5.0	33.8	소고기	598.3	31.8	4.4	30.2
5	커피	628.1	22.2	3.9	36.2	커피	702.1	32.2	3.9	37.6	커피	554.0	24.8	4.1	34.3
6	참쌀	482.1	25.5	3.0	39.2	참쌀	508.6	33.2	2.8	40.4	참쌀	455.6	24.6	3.3	37.6
7	고추	332.8	9.4	2.1	41.3	맥주	460.9	41.4	2.5	43.0	빵	281.7	23.7	2.1	39.7
8	맥주	311.5	22.6	2.0	43.3	고추	389.3	12.6	2.1	45.1	고추	276.2	12.0	2.0	41.7
9	오리고기	286.5	37.1	1.8	45.1	오리고기	366.6	55.7	2.0	47.1	고등어	232.3	27.2	1.7	43.4
10	빵	278.6	17.7	1.8	46.8	김치,배추김치	323.0	10.8	1.8	48.9	사과	220.0	16.5	1.6	45.1
11	고등어	261.9	22.5	1.6	48.5	고등어	291.4	29.7	1.6	50.5	오리고기	206.3	34.3	1.5	46.6
12	김치,배추김치	260.6	8.1	1.6	50.1	빵	275.5	21.5	1.5	52.0	김치,배추김치	198.1	7.5	1.5	48.0
13	사과	204.6	15.4	1.3	51.4	돼지고기가공품,햄	225.9	23.9	1.2	53.2	우유	191.4	9.3	1.4	49.4
14	우유	195.2	7.9	1.2	52.6	라면	206.4	16.9	1.1	54.4	가다랭이	176.6	24.5	1.3	50.7
15	돼지고기가공품,햄	187.5	14.3	1.2	53.8	멸치	205.4	10.2	1.1	55.5	맥주	161.9	14.9	1.2	51.9
16	가다랭이	186.2	20.6	1.2	55.0	국수	204.4	16.8	1.1	56.6	국수	161.0	13.2	1.2	53.1
17	국수	182.7	12.2	1.2	56.1	우유	199.0	10.9	1.1	57.7	현미	157.6	12.0	1.2	54.3
18	멸치	169.5	6.5	1.1	57.2	가다랭이	195.9	29.1	1.1	58.8	돼지고기가공품,햄	149.0	11.8	1.1	55.4
19	현미	165.9	11.3	1.0	58.2	사과	189.3	17.4	1.0	59.8	시리얼	148.6	21.1	1.1	56.4
20	김	163.4	6.9	1.0	59.3	김	187.4	10.3	1.0	60.9	무	146.1	12.6	1.1	57.5
21	무	161.6	12.2	1.0	60.3	무	177.1	20.6	1.0	61.8	고구마	142.3	15.0	1.0	58.6
22	달걀	154.8	4.1	1.0	61.2	현미	174.1	14.7	1.0	62.8	김	139.3	6.8	1.0	59.6
23	라면	153.8	11.8	1.0	62.2	달걀	173.2	6.4	1.0	63.7	달걀	136.4	4.3	1.0	60.6
24	시리얼	143.9	15.4	0.9	63.1	오징어	158.0	13.4	0.9	64.6	멸치	133.5	5.2	1.0	61.6
25	보리	140.4	10.7	0.9	64.0	땅콩	153.0	22.1	0.8	65.4	보리	131.3	11.7	1.0	62.5
26	땅콩	135.7	14.9	0.9	64.8	보리	149.6	14.0	0.8	66.3	굴	130.5	15.1	1.0	63.5
27	오징어	132.0	9.0	0.8	65.7	다랑어	147.3	34.1	0.8	67.1	땅콩	118.3	17.5	0.9	64.4
28	고추장	113.5	3.9	0.7	66.4	시리얼	139.3	18.2	0.8	67.8	떡	116.7	17.4	0.9	65.2
29	고구마	111.9	11.3	0.7	67.1	고추장	137.6	6.1	0.8	68.6	과자,비스킷,쿠키	113.0	59.9	0.8	66.0
30	굴	109.3	10.8	0.7	67.8	막걸리	128.5	18.4	0.7	69.3	토마토	108.9	11.0	0.8	66.8

표 2-62. 비타민 C 섭취량의 주요 급원식품 : 성별, 만1세이상, 2013

구분 순위	전체 (n=7,242)					남자 (n=3,196)					여자 (n=4,046)				
	식품명	섭취량 (mg)	표준 오차	섭취 분율 (%)	누적 분율 (%)	식품명	섭취량 (mg)	표준 오차	섭취 분율 (%)	누적 분율 (%)	식품명	섭취량 (mg)	표준 오차	섭취 분율 (%)	누적 분율 (%)
1	사과	19.41	1.48	20.9	20.9	사과	17.93	1.66	19.8	19.8	사과	20.89	1.59	22.0	22.0
2	감	8.92	1.37	9.6	30.5	감	6.46	1.36	7.1	26.9	감	11.39	1.64	12.0	34.0
3	김치,배추김치	4.56	0.14	4.9	35.4	김치,배추김치	5.65	0.19	6.2	33.1	고구마	4.84	0.50	5.1	39.1
4	오렌지	3.81	0.55	4.1	39.5	시금치	3.98	0.33	4.4	37.5	오렌지	4.20	0.60	4.4	43.5
5	고구마	3.78	0.37	4.1	43.6	무	3.93	0.24	4.3	41.8	김치,배추김치	3.47	0.13	3.7	47.2
6	무	3.54	0.17	3.8	47.4	오렌지	3.43	0.65	3.8	45.6	참외	3.44	0.47	3.6	50.8
7	시금치	3.04	0.20	3.3	50.7	과일음료	3.01	0.42	3.3	48.9	딸기	3.16	0.53	3.3	54.1
8	참외	3.02	0.38	3.3	53.9	딸기	2.75	0.59	3.0	51.9	무	3.15	0.17	3.3	57.4
9	딸기	2.96	0.49	3.2	57.1	고구마	2.71	0.37	3.0	54.9	고추	2.26	0.20	2.4	59.8
10	과일음료	2.60	0.26	2.8	59.9	참외	2.59	0.42	2.9	57.8	과일음료	2.18	0.25	2.3	62.1
11	고추	2.25	0.16	2.4	62.3	양파	2.39	0.08	2.6	60.4	파프리카	2.14	0.42	2.3	64.4
12	토마토	2.14	0.21	2.3	64.6	고추	2.25	0.20	2.5	62.9	시금치	2.09	0.17	2.2	66.6
13	양파	2.01	0.05	2.2	66.8	토마토	2.20	0.26	2.4	65.3	토마토	2.09	0.23	2.2	68.8
14	양배추	1.69	0.16	1.8	68.6	김치,깎두기	1.91	0.12	2.1	67.4	양배추	1.98	0.23	2.1	70.9
15	김치,깎두기	1.55	0.09	1.7	70.3	김	1.78	0.09	2.0	69.4	양파	1.62	0.06	1.7	72.6
16	김	1.55	0.06	1.7	72.0	마늘	1.63	0.05	1.8	71.2	감자	1.46	0.11	1.5	74.1
17	파프리카	1.52	0.24	1.6	73.6	감자	1.41	0.15	1.6	72.7	김	1.32	0.06	1.4	75.5
18	감자	1.44	0.11	1.6	75.1	양배추	1.41	0.21	1.6	74.3	시리얼	1.27	0.28	1.3	76.8
19	마늘	1.31	0.03	1.4	76.5	돼지고기가공품,햄	1.26	0.14	1.4	75.7	김치,깎두기	1.19	0.09	1.3	78.1
20	돼지고기가공품,햄	1.05	0.09	1.1	77.7	애호박	1.07	0.07	1.2	76.8	굴	1.06	0.19	1.1	79.2
21	시리얼	1.03	0.17	1.1	78.8	상추	0.92	0.08	1.0	77.8	마늘	0.99	0.03	1.0	80.2
22	애호박	0.99	0.06	1.1	79.9	파프리카	0.89	0.21	1.0	78.8	상추	0.92	0.09	1.0	81.2
23	굴	0.97	0.15	1.0	80.9	굴	0.88	0.17	1.0	79.8	애호박	0.92	0.06	1.0	82.2
24	상추	0.92	0.07	1.0	81.9	배추	0.86	0.07	1.0	80.7	돼지고기가공품,햄	0.84	0.07	0.9	83.1
25	배추	0.84	0.06	0.9	82.8	시리얼	0.80	0.17	0.9	81.6	배추	0.81	0.08	0.9	83.9
26	키위	0.74	0.13	0.8	83.6	파	0.77	0.14	0.8	82.5	키위	0.78	0.14	0.8	84.7
27	브로콜리	0.67	0.11	0.7	84.3	키위	0.70	0.17	0.8	83.2	브로콜리	0.74	0.18	0.8	85.5
28	우유	0.59	0.03	0.6	84.9	우유	0.69	0.05	0.8	84.0	요구르트,액상	0.54	0.06	0.6	86.1
29	당근	0.58	0.02	0.6	85.6	당근	0.67	0.04	0.7	84.7	우유	0.49	0.03	0.5	86.6
30	파	0.57	0.08	0.6	86.2	브로콜리	0.60	0.10	0.7	85.4	당근	0.49	0.02	0.5	87.1

제3부

영양  
설치  
및  
지침  
소

표 2-63. 영양소별 영양섭취기준<sup>1)</sup>에 대한 섭취비율 : 전체, 만1세이상, 사회경제적위치지표별, 2013  
(단위 : %)

구 분	n	에너지	단백질	칼슘	인	나트륨	칼륨
		비율(표준오차)	비율(표준오차)	비율(표준오차)	비율(표준오차)	비율(표준오차)	비율(표준오차)
1세이상	7,242	100.8 (0.7)	160.0 (1.7)	71.1 (0.9)	156.8 (1.7)	286.7 (3.3)	86.8 (0.9)
19세이상	5,441	100.1 (0.8)	149.7 (1.6)	71.9 (0.9)	162.5 (1.6)	301.0 (3.7)	88.9 (0.9)
연령(세)							
1-9	914	108.7 (2.4)	240.1 (7.1)	83.0 (5.3)	150.8 (7.0)	206.3 (7.3)	80.4 (1.6)
10-18	887	99.7 (1.6)	174.7 (4.9)	56.7 (1.4)	119.9 (2.2)	243.6 (6.2)	76.4 (1.6)
19-29	670	97.0 (2.1)	161.0 (4.4)	71.2 (1.7)	168.8 (3.6)	293.7 (9.6)	83.7 (1.7)
30-39	963	105.6 (1.8)	163.9 (3.5)	77.2 (1.9)	177.3 (3.5)	328.0 (10.4)	93.5 (1.9)
40-49	1,060	99.9 (1.5)	153.1 (3.2)	75.3 (1.6)	169.7 (3.1)	300.4 (6.2)	91.7 (1.8)
50-59	1,001	102.9 (1.4)	152.6 (3.3)	75.9 (1.7)	166.6 (3.0)	306.4 (9.5)	97.6 (2.0)
60-69	874	100.2 (1.8)	132.2 (3.2)	68.5 (1.8)	148.2 (3.0)	286.7 (7.9)	87.0 (2.2)
70+	873	90.7 (1.6)	109.7 (3.0)	52.4 (1.7)	116.7 (2.5)	269.1 (8.7)	69.4 (1.8)
1-2	194	112.6 (3.9)	283.7 (17.7)	105.5 (11.9)	148.9 (8.5)	182.6 (11.4)	89.1 (3.0)
3-5	313	103.9 (4.6)	239.5 (10.3)	83.3 (7.6)	170.6 (13.2)	214.7 (12.8)	79.4 (2.1)
6-11	640	111.9 (2.0)	217.7 (5.5)	70.3 (2.5)	127.6 (3.4)	222.6 (6.2)	77.6 (2.0)
12-18	654	96.2 (1.7)	164.7 (5.0)	54.0 (1.5)	121.3 (2.4)	244.2 (7.0)	75.9 (1.7)
19-29	670	97.0 (2.1)	161.0 (4.4)	71.2 (1.7)	168.8 (3.6)	293.7 (9.6)	83.7 (1.7)
30-49	2,023	102.6 (1.2)	158.3 (2.4)	76.2 (1.4)	173.4 (2.5)	313.7 (5.9)	92.5 (1.3)
50-64	1,450	101.3 (1.2)	148.4 (2.7)	74.4 (1.4)	162.9 (2.5)	297.3 (7.6)	95.9 (1.7)
65+	1,298	95.3 (1.5)	115.6 (2.5)	57.0 (1.6)	125.5 (2.4)	282.0 (7.7)	73.5 (1.7)
거주지역							
동	5,799	100.0 (0.8)	160.4 (1.9)	71.1 (0.9)	156.3 (1.5)	284.7 (3.7)	86.5 (1.0)
읍면	1,443	104.2 (1.9)	158.4 (4.3)	71.2 (3.0)	158.6 (5.8)	295.2 (7.7)	88.0 (1.9)
소득수준 <sup>2)</sup>							
하	1,760	97.4 (1.4)	152.8 (4.2)	66.8 (1.7)	148.1 (2.8)	275.7 (6.4)	82.1 (1.6)
중하	1,841	99.3 (1.2)	155.0 (2.8)	68.6 (1.3)	152.5 (2.4)	287.1 (7.5)	83.3 (1.3)
중상	1,803	101.2 (1.5)	160.5 (2.9)	70.5 (1.2)	154.7 (2.3)	286.3 (5.5)	87.0 (1.4)
상	1,785	105.5 (1.5)	172.2 (3.4)	78.6 (2.4)	172.0 (4.4)	296.4 (6.8)	94.9 (1.5)
거주지역(표준화) <sup>3)</sup>							
동	5,799	100.4 (0.8)	164.5 (1.9)	71.4 (0.9)	156.3 (1.4)	282.0 (3.6)	86.0 (0.9)
읍면	1,443	105.4 (2.3)	166.9 (4.6)	74.3 (3.7)	164.7 (7.1)	297.0 (8.6)	89.0 (2.1)
소득수준(표준화)							
하	1,760	98.2 (1.5)	158.8 (4.4)	68.2 (2.1)	150.2 (3.0)	274.0 (6.6)	82.6 (1.7)
중하	1,841	99.4 (1.3)	158.6 (2.7)	68.8 (1.3)	152.4 (2.4)	283.2 (7.1)	82.5 (1.2)
중상	1,803	101.6 (1.6)	164.5 (3.0)	70.8 (1.2)	155.4 (2.3)	285.3 (5.6)	86.7 (1.3)
상	1,785	105.6 (1.6)	177.4 (3.8)	79.4 (2.9)	173.0 (5.3)	293.4 (7.1)	94.3 (1.5)

1) 영양섭취기준 : 한국인 영양섭취기준 개정판(한국영양학회, 2010) ; 에너지, 필요추정량; 나트륨, 칼륨, 총분섭취량; 그 외 영양소, 권장섭취량

2) 소득수준 : 월가구균등화소득(월가구소득/√가구원수)을 성별·연령별(5세단위) 사분위로 분류

3) 2005년 통계인구로 연령표준화

(계속 : 영양소별 영양섭취기준에 대한 섭취비율, 전체, 만1세이상, 사회경제적위치표별, 2013)

구 분	철	비타민 A	티아민	리보플라빈	나이아신	비타민 C
	비율(표준오차)	비율(표준오차)	비율(표준오차)	비율(표준오차)	비율(표준오차)	비율(표준오차)
1세이상	176.0 (3.2)	111.1 (2.3)	189.4 (1.6)	109.7 (1.1)	110.9 (1.2)	98.7 (2.6)
19세이상	187.9 (3.6)	109.1 (2.3)	186.7 (1.8)	104.9 (1.2)	109.7 (1.3)	98.2 (2.9)
연령(세)						
1-9	140.6 (5.0)	137.9 (6.6)	223.4 (4.1)	153.6 (4.0)	124.6 (3.8)	135.6 (6.0)
10-18	116.8 (2.9)	106.1 (7.4)	183.8 (3.7)	112.2 (2.5)	109.5 (2.8)	75.8 (3.7)
19-29	158.3 (5.5)	105.8 (5.9)	186.2 (4.7)	118.1 (3.1)	119.8 (3.0)	78.3 (3.6)
30-39	170.2 (5.6)	111.1 (4.5)	198.6 (4.2)	118.2 (2.6)	120.8 (2.4)	92.2 (4.0)
40-49	169.1 (3.8)	115.3 (4.3)	192.6 (3.0)	109.8 (2.1)	114.9 (2.4)	107.6 (5.5)
50-59	242.2 (12.3)	123.8 (5.9)	197.8 (3.8)	105.0 (2.5)	110.8 (2.4)	121.5 (5.5)
60-69	208.5 (4.6)	107.5 (5.5)	175.2 (3.6)	86.8 (2.2)	94.9 (2.2)	106.6 (5.2)
70+	189.7 (10.7)	73.1 (3.8)	145.1 (3.3)	65.3 (2.1)	74.4 (2.0)	73.2 (4.0)
1-2	136.0 (11.6)	139.4 (10.5)	201.7 (8.7)	155.9 (8.3)	117.8 (6.0)	136.6 (10.7)
3-5	140.0 (8.1)	147.1 (11.1)	250.2 (7.5)	153.0 (7.2)	129.3 (7.7)	161.4 (10.4)
6-11	141.0 (3.5)	146.1 (12.6)	209.6 (4.2)	149.9 (3.7)	127.3 (3.4)	107.8 (6.0)
12-18	111.6 (3.3)	89.2 (4.4)	178.3 (4.0)	103.8 (2.7)	103.6 (2.9)	70.3 (3.6)
19-29	158.3 (5.5)	105.8 (5.9)	186.2 (4.7)	118.1 (3.1)	119.8 (3.0)	78.3 (3.6)
30-49	169.6 (3.4)	113.3 (3.1)	195.5 (2.6)	113.8 (1.7)	117.7 (1.9)	100.2 (3.8)
50-64	234.6 (9.6)	121.8 (5.0)	193.7 (3.2)	101.3 (2.1)	107.7 (2.0)	120.2 (4.8)
65+	194.9 (7.8)	80.8 (3.7)	152.4 (3.2)	71.0 (1.9)	79.6 (1.9)	80.0 (4.1)
거주지역						
동	175.6 (3.6)	111.7 (2.7)	187.8 (1.8)	111.1 (1.3)	111.6 (1.3)	97.2 (2.6)
읍면	177.7 (6.0)	108.8 (5.3)	196.1 (3.3)	104.0 (3.2)	108.3 (3.2)	105.0 (7.7)
소득수준						
하	164.9 (4.3)	103.2 (3.8)	183.3 (3.5)	101.4 (2.4)	104.8 (2.6)	86.5 (3.7)
중하	171.6 (3.9)	102.9 (2.9)	187.0 (2.9)	105.8 (1.8)	107.1 (2.0)	92.0 (3.5)
중상	172.7 (4.1)	112.2 (4.4)	187.6 (3.0)	111.4 (2.2)	110.8 (2.1)	99.8 (4.1)
상	195.4 (8.6)	127.4 (6.1)	200.3 (3.3)	120.5 (2.4)	121.5 (2.3)	117.5 (4.5)
거주지역(표준화)						
동	170.0 (3.0)	112.0 (2.5)	189.3 (1.7)	113.7 (1.2)	112.9 (1.3)	97.0 (2.6)
읍면	170.4 (5.7)	115.7 (6.0)	202.3 (3.6)	111.7 (3.1)	114.6 (3.5)	104.9 (7.5)
소득수준(표준화)						
하	161.6 (4.5)	104.6 (3.9)	186.4 (3.5)	106.1 (2.5)	107.6 (2.7)	86.7 (3.6)
중하	166.1 (3.7)	103.6 (2.8)	188.3 (2.8)	108.5 (1.7)	108.5 (2.0)	92.2 (3.5)
중상	167.3 (3.6)	113.4 (4.7)	189.1 (3.0)	114.5 (2.3)	112.8 (2.2)	99.2 (4.1)
상	184.3 (6.4)	128.6 (6.2)	202.2 (3.4)	123.8 (2.5)	123.2 (2.4)	116.2 (4.5)

제3부

영양  
섭취  
및  
지식

표 2-64. 영양소별 영양섭취기준<sup>1)</sup>에 대한 섭취비율 : 남자, 만1세이상, 사회경제적위치지표별, 2013  
(단위 : %)

구 분	n	에너지	단백질	칼슘	인	나트륨	칼륨
		비율(표준오차)	비율(표준오차)	비율(표준오차)	비율(표준오차)	비율(표준오차)	비율(표준오차)
1세이상	3,196	105.5 (1.0)	175.7 (2.4)	76.3 (1.2)	176.0 (2.2)	332.8 (5.1)	95.2 (1.2)
19세이상	2,265	105.5 (1.1)	165.7 (2.6)	77.5 (1.2)	185.8 (2.4)	354.3 (6.0)	98.2 (1.4)
연령(세)							
1-9	470	113.1 (2.8)	256.1 (9.2)	88.4 (6.5)	156.4 (9.5)	216.5 (9.4)	83.5 (2.0)
10-18	461	100.1 (1.9)	184.8 (5.1)	59.2 (1.7)	123.8 (2.7)	272.1 (9.0)	83.6 (2.1)
19-29	290	101.2 (3.0)	179.5 (7.3)	72.9 (2.4)	189.2 (5.9)	337.8 (13.7)	91.0 (2.9)
30-39	380	112.9 (2.7)	181.1 (5.3)	82.0 (2.5)	204.2 (4.9)	395.7 (15.7)	107.0 (2.9)
40-49	444	106.0 (2.2)	163.5 (4.6)	79.5 (2.5)	194.8 (5.1)	353.1 (10.1)	101.3 (2.4)
50-59	405	108.2 (2.0)	166.3 (5.0)	81.5 (2.5)	184.4 (4.2)	357.2 (14.6)	103.0 (3.0)
60-69	392	100.0 (2.3)	140.3 (4.8)	75.3 (3.0)	161.2 (4.5)	320.9 (10.6)	90.6 (2.9)
70+	354	96.0 (2.4)	131.7 (5.7)	65.2 (3.0)	142.9 (3.9)	329.9 (12.6)	83.4 (2.5)
1-2	99	119.3 (6.9)	289.0 (25.9)	112.2 (21.5)	149.6 (14.0)	179.0 (16.1)	88.2 (3.2)
3-5	159	107.4 (4.5)	257.5 (16.9)	87.9 (12.1)	185.9 (24.0)	226.9 (20.6)	84.4 (3.1)
6-11	343	114.0 (2.5)	235.1 (6.6)	74.5 (2.7)	127.0 (3.1)	237.9 (8.3)	80.3 (2.1)
12-18	330	96.6 (2.2)	172.9 (6.0)	56.3 (2.0)	126.5 (3.4)	276.5 (10.8)	84.5 (2.6)
19-29	290	101.2 (3.0)	179.5 (7.3)	72.9 (2.4)	189.2 (5.9)	337.8 (13.7)	91.0 (2.9)
30-49	824	109.4 (1.7)	172.0 (3.5)	80.7 (1.8)	199.3 (3.6)	373.7 (9.4)	104.1 (2.0)
50-64	594	105.6 (1.7)	160.6 (4.1)	80.5 (2.2)	179.3 (3.7)	344.2 (11.6)	101.0 (2.6)
65+	557	98.7 (1.9)	133.9 (4.1)	67.9 (2.7)	148.7 (3.4)	335.5 (10.2)	84.2 (2.2)
거주지역							
동	2,539	104.6 (1.1)	176.1 (2.7)	75.9 (1.2)	174.9 (2.2)	331.2 (5.9)	94.9 (1.3)
읍면	657	108.9 (2.1)	173.8 (4.9)	77.6 (3.0)	180.1 (6.4)	339.3 (10.3)	96.3 (2.3)
소득수준 <sup>2)</sup>							
하	775	101.2 (2.0)	164.4 (5.5)	71.7 (2.3)	165.5 (4.5)	317.7 (10.2)	89.7 (2.5)
중하	823	105.7 (1.9)	171.7 (4.0)	75.4 (1.8)	173.2 (3.4)	345.6 (11.9)	93.2 (1.8)
중상	799	104.4 (1.7)	175.5 (4.4)	74.4 (1.9)	171.1 (3.5)	324.4 (7.5)	94.2 (2.1)
상	777	111.1 (1.9)	191.9 (4.6)	83.9 (2.8)	195.1 (5.4)	341.4 (9.4)	104.4 (2.2)
거주지역(표준화) <sup>3)</sup>							
동	2,539	104.9 (1.1)	179.3 (2.6)	76.0 (1.2)	174.1 (2.1)	327.6 (5.7)	94.4 (1.2)
읍면	657	109.0 (2.6)	177.9 (5.6)	79.0 (3.7)	183.4 (8.1)	336.5 (11.1)	96.3 (2.6)
소득수준(표준화)							
하	775	101.7 (2.1)	168.7 (5.8)	72.5 (2.6)	166.1 (4.6)	313.8 (10.6)	89.9 (2.6)
중하	823	105.3 (1.9)	173.4 (3.7)	75.0 (1.9)	171.6 (3.5)	338.9 (10.9)	92.0 (1.7)
중상	799	104.7 (1.7)	178.8 (4.3)	74.4 (1.8)	171.7 (3.4)	323.7 (7.4)	93.8 (1.9)
상	777	111.6 (2.0)	197.1 (5.0)	84.4 (3.3)	195.3 (6.5)	338.7 (9.2)	104.0 (2.1)

1) 영양섭취기준 : 한국인 영양섭취기준 개정판(한국영양학회, 2010) ; 에너지, 필요추정량; 나트륨, 칼륨, 총분섭취량; 그 외 영양소, 권장섭취량

2) 소득수준 : 월가구균등화소득(월가구소득/√가구원수)을 성별·연령별(5세단위) 사분위로 분류

3) 2005년 통계인구로 연령표준화

(계속 : 영양소별 영양섭취기준에 대한 섭취비율, 남자, 만1세이상, 사회경제적위치지표별, 2013)

구 분	철	비타민 A	티아민	리보플라빈	나이아신	비타민 C
	비율(표준오차)	비율(표준오차)	비율(표준오차)	비율(표준오차)	비율(표준오차)	비율(표준오차)
1세이상	206.9 (4.8)	114.6 (2.9)	207.5 (2.3)	112.4 (1.5)	120.4 (1.6)	96.9 (2.9)
19세이상	224.1 (5.7)	114.7 (3.2)	206.4 (2.7)	109.0 (1.8)	120.0 (1.8)	95.7 (3.2)
연령(세)						
1-9	145.4 (5.6)	146.3 (8.6)	236.8 (5.6)	150.4 (4.4)	130.6 (4.1)	130.2 (7.9)
10-18	135.2 (4.4)	90.8 (5.1)	193.3 (4.8)	107.8 (2.6)	115.2 (3.2)	80.3 (5.1)
19-29	208.4 (8.7)	113.0 (9.1)	205.0 (7.4)	120.1 (4.6)	129.1 (4.6)	76.2 (4.9)
30-39	227.3 (10.1)	120.0 (6.7)	223.7 (6.8)	125.8 (3.7)	134.6 (3.6)	93.0 (5.7)
40-49	216.5 (6.7)	123.1 (7.3)	210.9 (4.7)	112.1 (2.9)	125.3 (3.9)	108.2 (7.1)
50-59	261.6 (21.8)	119.3 (6.8)	213.3 (5.6)	104.1 (3.5)	116.1 (3.2)	106.4 (5.9)
60-69	207.2 (5.8)	106.6 (7.4)	183.0 (4.9)	85.9 (2.9)	97.1 (3.1)	101.4 (6.4)
70+	206.5 (9.5)	82.9 (5.4)	169.0 (5.2)	74.0 (3.5)	87.2 (3.0)	83.5 (6.3)
1-2	147.0 (20.6)	139.8 (14.4)	216.7 (14.6)	148.8 (9.5)	118.1 (6.3)	132.8 (15.3)
3-5	139.2 (5.7)	162.9 (18.0)	257.7 (9.2)	156.9 (8.9)	132.1 (5.9)	163.7 (13.6)
6-11	145.4 (4.8)	128.8 (9.6)	222.5 (5.5)	141.3 (3.9)	135.4 (4.3)	98.8 (5.7)
12-18	134.2 (5.4)	83.5 (5.0)	188.3 (5.8)	100.6 (3.1)	109.7 (3.8)	76.5 (6.0)
19-29	208.4 (8.7)	113.0 (9.1)	205.0 (7.4)	120.1 (4.6)	129.1 (4.6)	76.2 (4.9)
30-49	221.7 (6.1)	121.6 (4.6)	217.1 (3.9)	118.7 (2.4)	129.8 (2.7)	100.8 (4.9)
50-64	249.1 (17.0)	118.1 (6.1)	208.1 (4.7)	100.2 (3.0)	112.3 (2.8)	105.6 (5.2)
65+	206.3 (6.8)	87.9 (4.4)	170.3 (4.6)	77.5 (2.6)	89.4 (2.2)	89.3 (6.1)
거주지역						
동	208.1 (5.5)	114.8 (3.3)	205.0 (2.6)	113.4 (1.7)	121.0 (1.8)	95.7 (3.1)
읍면	202.4 (7.0)	113.7 (6.0)	217.5 (4.0)	108.3 (3.2)	117.8 (3.5)	101.7 (7.3)
소득수준						
하	196.3 (7.5)	105.9 (4.8)	198.8 (5.4)	102.5 (3.1)	114.8 (4.0)	87.5 (4.4)
중하	203.7 (5.8)	109.9 (3.8)	208.6 (4.1)	111.5 (2.6)	117.4 (2.8)	94.3 (4.7)
중상	199.7 (6.1)	116.4 (6.5)	202.2 (4.2)	113.6 (2.8)	117.1 (2.3)	92.6 (4.4)
상	229.8 (14.4)	127.4 (7.4)	221.1 (4.7)	122.6 (3.1)	133.5 (3.0)	114.7 (5.6)
거주지역(표준화)						
동	203.6 (4.6)	115.3 (3.2)	205.9 (2.5)	115.2 (1.6)	121.9 (1.7)	95.6 (2.9)
읍면	199.9 (8.1)	119.1 (6.9)	220.2 (4.8)	113.3 (3.5)	121.7 (3.9)	102.2 (7.7)
소득수준(표준화)						
하	194.7 (7.7)	106.9 (4.7)	201.2 (5.3)	105.8 (3.1)	116.6 (4.1)	88.0 (4.3)
중하	199.5 (5.7)	110.2 (3.7)	208.3 (4.1)	112.7 (2.4)	117.8 (2.8)	94.5 (4.8)
중상	197.3 (5.5)	118.6 (6.8)	203.7 (4.3)	115.8 (2.8)	118.6 (2.4)	92.0 (4.3)
상	220.4 (10.5)	128.7 (7.4)	222.7 (4.7)	125.6 (3.1)	135.0 (3.0)	114.7 (5.4)

제3부

영양  
섭취  
및  
지식

표 2-65. 영양소별 영양섭취기준<sup>1)</sup>에 대한 섭취비율 : 여자, 만1세이상, 사회경제적위치지표별, 2013  
(단위 : %)

구 분	n	에너지	단백질	칼슘	인	나트륨	칼륨
		비율(표준오차)	비율(표준오차)	비율(표준오차)	비율(표준오차)	비율(표준오차)	비율(표준오차)
1세이상	4,046	96.1 (0.9)	144.4 (2.0)	66.0 (1.0)	137.5 (1.6)	240.5 (3.4)	78.3 (0.9)
19세이상	3,176	94.9 (0.9)	134.0 (1.8)	66.4 (1.0)	139.7 (1.7)	248.7 (3.9)	79.7 (1.0)
연령(세)							
1-9	444	104.1 (3.3)	223.0 (7.8)	77.2 (4.6)	144.9 (5.3)	195.3 (7.8)	77.1 (2.2)
10-18	426	99.4 (2.7)	163.8 (7.6)	54.0 (1.9)	115.6 (3.3)	212.3 (7.9)	68.5 (2.1)
19-29	380	92.2 (3.1)	140.1 (4.7)	69.4 (2.4)	145.9 (4.1)	243.9 (12.3)	75.5 (2.1)
30-39	583	97.8 (2.0)	146.0 (4.1)	72.1 (2.6)	149.0 (4.3)	256.9 (8.5)	79.2 (1.9)
40-49	616	93.6 (1.9)	142.3 (4.8)	70.9 (1.9)	143.9 (3.0)	246.0 (7.4)	81.7 (2.2)
50-59	596	97.7 (1.7)	138.9 (3.4)	70.4 (2.0)	148.7 (3.3)	255.6 (9.6)	92.1 (2.3)
60-69	482	100.3 (2.2)	124.7 (3.2)	62.3 (1.9)	136.3 (3.1)	255.3 (9.6)	83.7 (2.5)
70+	519	87.4 (1.7)	95.8 (2.6)	44.3 (1.6)	100.2 (2.4)	230.7 (10.8)	60.6 (1.9)
1-2	95	105.5 (3.7)	278.2 (22.3)	98.3 (8.1)	148.2 (8.3)	186.3 (15.9)	90.0 (4.8)
3-5	154	100 (8.3)	219.8 (11.0)	78.2 (8.6)	154.1 (7.8)	201.5 (13.6)	74.0 (2.8)
6-11	297	109.5 (3.1)	198.4 (7.7)	65.6 (3.9)	128.2 (6.1)	205.7 (8.4)	74.6 (3.3)
12-18	324	95.8 (2.7)	155.8 (8.9)	51.6 (2.0)	115.8 (3.6)	209.4 (8.9)	66.5 (2.4)
19-29	380	92.2 (3.1)	140.1 (4.7)	69.4 (2.4)	145.9 (4.1)	243.9 (12.3)	75.5 (2.1)
30-49	1,199	95.6 (1.4)	144.1 (3.2)	71.5 (1.6)	146.3 (2.7)	251.2 (5.6)	80.5 (1.4)
50-64	856	97.1 (1.4)	136.4 (2.8)	68.5 (1.5)	146.7 (2.6)	251.1 (7.8)	91.0 (1.9)
65+	741	92.8 (1.7)	102.6 (2.4)	49.3 (1.7)	109.0 (2.4)	244.1 (9.3)	65.9 (1.9)
거주지역							
동	3,260	95.4 (1.0)	144.9 (2.2)	66.3 (1.0)	137.9 (1.6)	238.7 (3.7)	78.1 (1.1)
읍면	786	99.1 (2.2)	142.1 (5.3)	64.5 (3.3)	135.8 (5.7)	248.4 (8.6)	79.2 (2.2)
소득수준 <sup>2)</sup>							
하	985	93.6 (1.6)	141.3 (5.1)	62.0 (1.8)	131.0 (2.8)	234.3 (6.7)	74.6 (1.9)
중하	1,018	92.6 (1.3)	137.3 (2.8)	61.5 (1.4)	130.6 (2.2)	225.0 (5.6)	72.7 (1.4)
중상	1,004	98 (2.2)	145.5 (3.4)	66.7 (1.5)	138.3 (2.5)	248.3 (7.2)	79.8 (1.5)
상	1,008	100.1 (1.6)	153.3 (3.4)	73.5 (2.5)	150.0 (4.0)	253.4 (7.4)	85.8 (1.8)
거주지역(표준화) <sup>3)</sup>							
동	3,260	95.8 (1.0)	149.5 (2.3)	67.0 (1.0)	138.6 (1.5)	236.4 (3.6)	77.7 (1.0)
읍면	786	101.5 (2.8)	155.2 (5.5)	69.2 (4.0)	143.9 (6.8)	252.9 (9.8)	80.8 (2.2)
소득수준(표준화)							
하	985	94.7 (1.7)	148.8 (5.3)	64.0 (2.2)	134.1 (3.0)	234.0 (6.8)	75.1 (1.8)
중하	1,018	92.6 (1.4)	141.9 (2.9)	62.3 (1.3)	131.5 (2.2)	222.2 (5.6)	72.2 (1.2)
중상	1,004	98.7 (2.4)	149.7 (3.3)	67.3 (1.5)	139.1 (2.5)	247.1 (7.4)	79.5 (1.5)
상	1,008	99.8 (1.7)	158.5 (4.0)	74.9 (2.8)	151.5 (4.6)	249.6 (7.4)	85.1 (1.7)

1) 영양섭취기준 : 한국인 영양섭취기준 개정판(한국영양학회, 2010) ; 에너지, 필요추정량, 나트륨, 칼륨, 총분섭취량, 그 외 영양소, 권장섭취량

2) 소득수준 : 월가구균등화소득(월가구소득/√가구원수)을 성별·연령별(5세단위) 사분위로 분류

3) 2005년 통계인구로 연령표준화



(계속 : 영양소별 영양섭취기준에 대한 섭취비율, 여자, 만1세이상, 사회경제적위치표별, 2013)

구 분	철	비타민 A	티아민	리보플라빈	나이아신	비타민 C
	비율(표준오차)	비율(표준오차)	비율(표준오차)	비율(표준오차)	비율(표준오차)	비율(표준오차)
1세이상	145.0 (3.0)	107.7 (3.0)	171.4 (1.9)	107.1 (1.5)	101.5 (1.4)	100.6 (3.0)
19세이상	152.4 (3.2)	103.6 (3.0)	167.4 (2.0)	100.8 (1.5)	99.6 (1.3)	100.5 (3.2)
연령(세)						
1-9	135.5 (6.2)	128.9 (6.2)	209.1 (5.4)	157.1 (5.8)	118.1 (5.9)	141.4 (8.8)
10-18	96.6 (3.4)	122.8 (13.2)	173.4 (5.3)	117.0 (4.1)	103.3 (4.3)	70.9 (4.6)
19-29	101.7 (3.4)	97.8 (8.1)	165.1 (6.3)	115.9 (4.3)	109.2 (3.9)	80.7 (4.9)
30-39	110.3 (2.6)	101.7 (5.8)	172.2 (4.5)	110.3 (3.4)	106.3 (3.0)	91.3 (4.3)
40-49	120.2 (3.7)	107.3 (4.6)	173.8 (3.7)	107.4 (3.2)	104.1 (3.0)	107.1 (5.9)
50-59	222.8 (5.7)	128.4 (7.8)	182.2 (4.3)	105.8 (3.0)	105.4 (2.6)	136.5 (8.2)
60-69	209.7 (5.8)	108.3 (6.8)	168.0 (4.1)	87.7 (2.6)	92.9 (2.5)	111.4 (6.8)
70+	179.1 (16.2)	66.8 (4.6)	130.0 (3.4)	59.8 (2.4)	66.3 (1.9)	66.7 (4.1)
1-2	124.4 (8.6)	138.9 (14.7)	185.9 (9.1)	163.3 (12.8)	117.4 (9.3)	140.5 (15.5)
3-5	140.8 (15.8)	129.9 (7.0)	242.0 (12.1)	148.7 (11.6)	126.2 (15.0)	158.9 (18.3)
6-11	136.0 (5.0)	165.1 (24.0)	195.5 (6.3)	159.4 (6.0)	118.5 (5.4)	117.8 (9.7)
12-18	87.2 (3.2)	95.4 (7.2)	167.5 (5.4)	107.2 (4.5)	97.1 (4.1)	63.6 (4.1)
19-29	101.7 (3.4)	97.8 (8.1)	165.1 (6.3)	115.9 (4.3)	109.2 (3.9)	80.7 (4.9)
30-49	115.4 (2.3)	104.6 (3.7)	173.0 (2.9)	108.8 (2.4)	105.2 (2.1)	99.5 (4.0)
50-64	220.3 (4.8)	125.5 (6.3)	179.4 (3.6)	102.3 (2.4)	103.2 (2.1)	134.5 (6.8)
65+	186.8 (12.1)	75.7 (4.8)	139.8 (3.6)	66.4 (2.3)	72.7 (2.1)	73.5 (4.1)
거주지역						
동	143.5 (3.4)	108.6 (3.5)	170.9 (2.2)	108.8 (1.7)	102.2 (1.6)	98.8 (2.9)
읍면	151.5 (7.0)	103.7 (6.3)	173.5 (4.1)	99.5 (4.1)	98.2 (3.7)	108.6 (9.2)
소득수준						
하	133.8 (3.3)	100.6 (5.5)	167.9 (4.2)	100.3 (3.2)	94.9 (2.9)	85.7 (4.9)
중하	137.5 (4.0)	95.4 (3.9)	164.0 (3.0)	99.8 (2.0)	96.2 (2.2)	89.6 (4.2)
중상	145.6 (4.1)	107.9 (4.4)	173.0 (3.5)	109.3 (3.1)	104.6 (3.2)	107.0 (6.0)
상	162.5 (7.9)	127.3 (7.4)	180.4 (3.7)	118.4 (2.8)	110.1 (2.5)	120.3 (5.5)
거주지역(표준화)						
동	135.4 (2.5)	108.8 (3.4)	172.6 (2.1)	112.4 (1.7)	104.0 (1.6)	98.6 (2.9)
읍면	135.8 (3.7)	112.2 (6.6)	182.3 (4.3)	110.1 (3.8)	106.5 (4.4)	107.9 (8.2)
소득수준(표준화)						
하	127.0 (3.0)	102.2 (5.7)	171.6 (4.2)	106.5 (3.2)	98.3 (3.0)	85.3 (4.6)
중하	128.9 (2.8)	96.8 (3.8)	166.3 (3.0)	103.8 (2.1)	98.2 (2.3)	89.8 (3.9)
중상	136.8 (3.5)	108.2 (4.8)	174.6 (3.6)	113.3 (3.2)	107.0 (3.5)	106.5 (6.1)
상	147.4 (4.9)	128.8 (7.5)	182.0 (4.0)	122.4 (3.0)	111.8 (2.6)	117.8 (5.4)

제3부

영양  
섭취  
및  
지  
소

표 2-66. 영양소별 영양섭취기준<sup>1)</sup> 미만 섭취자 비율 : 전체, 만1세이상, 사회경제적위치지표별, 2013  
(단위 : %)

구 분	n	에너지	단백질	지방	칼슘	인
		분율(표준오차)	분율(표준오차)	분율(표준오차)	분율(표준오차)	분율(표준오차)
1세이상	7,242	27.6 (0.7)	14.4 (0.6)	31.4 (0.9)	68.6 (0.7)	13.5 (0.5)
19세이상	5,441	28.3 (0.8)	15.9 (0.6)	35.5 (1.0)	67.6 (0.8)	12.7 (0.6)
연령(세)						
1-9	914	19.6 (1.6)	1.7 (0.5)*	16.6 (1.3)	61.0 (1.9)	10.0 (1.2)
10-18	887	28.7 (1.9)	12.7 (1.4)	12.4 (1.4)	81.5 (1.5)	21.3 (1.7)
19-29	670	35.0 (2.1)	18.5 (1.4)	14.0 (1.4)	67.8 (2.1)	13.2 (1.3)
30-39	963	26.3 (1.7)	10.6 (1.3)	17.3 (1.6)	61.4 (1.8)	9.6 (1.2)
40-49	1,060	26.9 (1.6)	11.8 (1.0)	30.2 (1.8)	64.1 (1.7)	9.5 (1.0)
50-59	1,001	23.2 (1.6)	11.8 (1.1)	45.2 (1.9)	64.8 (1.8)	8.6 (0.9)
60-69	874	25.6 (1.9)	18.7 (1.7)	60.4 (2.1)	73.5 (2.0)	13.5 (1.3)
70+	873	35.2 (2.0)	34.5 (1.9)	74.3 (1.9)	84.6 (1.6)	30.9 (1.9)
1-2	194	15.6 (3.0)	2.0 (1.2)**	32.0 (4.0)	40.6 (4.3)	8.9 (2.3)*
3-5	313	28.2 (2.8)	0.9 (0.6)**	10.4 (1.8)	61.3 (3.2)	7.4 (1.5)
6-11	640	16.0 (1.9)	4.6 (1.0)	13.5 (1.5)	71.5 (2.0)	17.2 (1.9)
12-18	654	31.5 (2.1)	13.8 (1.6)	12.4 (1.5)	83.6 (1.7)	20.5 (1.8)
19-29	670	35.0 (2.1)	18.5 (1.4)	14.0 (1.4)	67.8 (2.1)	13.2 (1.3)
30-49	2,023	26.6 (1.1)	11.2 (0.8)	24.0 (1.3)	62.8 (1.2)	9.6 (0.7)
50-64	1,450	24.7 (1.3)	13.2 (1.1)	48.5 (1.6)	66.5 (1.5)	9.5 (0.9)
65+	1,298	30.6 (1.6)	30.1 (1.6)	70.5 (1.7)	81.7 (1.5)	25.9 (1.5)
거주지역						
동	5,799	28.2 (0.8)	14.2 (0.6)	29.4 (0.9)	68.0 (0.8)	13.2 (0.6)
읍면	1,443	25.0 (1.6)	15.3 (1.5)	39.6 (2.8)	70.9 (1.6)	14.6 (1.4)
소득수준 <sup>2)</sup>						
하	1,760	32.2 (1.3)	20.0 (1.2)	36.1 (1.7)	73.6 (1.3)	16.7 (1.0)
중하	1,841	28.0 (1.3)	14.9 (1.1)	30.3 (1.4)	69.5 (1.4)	14.4 (1.1)
중상	1,803	26.3 (1.4)	11.8 (0.9)	30.0 (1.6)	69.3 (1.3)	11.7 (0.9)
상	1,785	23.7 (1.2)	10.7 (1.0)	29.1 (1.6)	62.2 (1.6)	10.9 (0.8)
거주지역(표준화) <sup>3)</sup>						
동	5,799	28.2 (0.8)	13.6 (0.6)	26.8 (0.8)	67.7 (0.8)	13.1 (0.6)
읍면	1,443	24.5 (1.9)	12.6 (1.1)	31.1 (1.3)	68.6 (1.8)	12.3 (1.1)
소득수준(표준화)						
하	1,760	31.9 (1.4)	18.3 (1.1)	31.9 (1.2)	72.6 (1.4)	15.5 (1.0)
중하	1,841	28.1 (1.3)	14.3 (1.1)	26.6 (1.1)	69.2 (1.4)	14.3 (1.1)
중상	1,803	26.5 (1.5)	11.1 (0.9)	27.0 (1.3)	68.9 (1.3)	11.6 (0.9)
상	1,785	23.7 (1.3)	10.2 (0.9)	25.7 (1.4)	61.7 (1.5)	10.8 (0.8)

1) 영양섭취기준 : 한국인 영양섭취기준 개정판(한국영양학회, 2010) ; 에너지, 필요추정량의 75%; 지방, 지방에너지적정비율의 하한선; 그 외 영양소, 평균필요량

2) 소득수준 : 월가구균등화소득(월가구소득/ $\sqrt{\text{가구원수}}$ )을 성별·연령별(5세단위) 사분위로 분류

3) 2005년 추계인구로 연령표준화

\* : 변동계수(coefficient of variation) 25-50%, \*\* : 변동계수 50%이상

(계속 : 영양소별 영양섭취기준 미만 섭취자 분율, 전체, 만1세이상, 사회경제적위치표별, 2013)

구 분	철	비타민 A	티아민	리보플라빈	나이아신	비타민 C
	분율(표준오차)	분율(표준오차)	분율(표준오차)	분율(표준오차)	분율(표준오차)	분율(표준오차)
1세이상	15.1 (0.5)	44.4 (0.7)	8.3 (0.4)	41.3 (0.8)	32.6 (0.8)	58.6 (0.9)
19세이상	12.8 (0.5)	45.3 (0.8)	8.8 (0.5)	44.6 (0.9)	33.6 (0.9)	58.1 (1.1)
연령(세)						
1-9	16.5 (1.3)	26.2 (1.7)	2.6 (0.6)	16.5 (1.4)	21.7 (1.5)	49.6 (2.2)
10-18	31.1 (2.0)	50.8 (1.9)	8.6 (1.1)	36.4 (2.0)	33.2 (2.1)	68.6 (1.7)
19-29	23.4 (1.6)	48.7 (2.0)	12.7 (1.4)	36.5 (2.1)	29.7 (1.6)	65.9 (2.1)
30-39	17.3 (1.4)	41.6 (2.0)	7.1 (1.1)	34.7 (1.9)	26.6 (1.8)	58.1 (2.2)
40-49	13.8 (1.2)	37.6 (1.6)	5.6 (0.8)	39.5 (1.5)	28.3 (1.5)	55.0 (1.7)
50-59	3.0 (0.6)	39.7 (1.8)	6.7 (0.9)	43.3 (2.0)	30.5 (1.8)	50.5 (2.0)
60-69	4.4 (0.8)	49.7 (2.3)	7.6 (1.0)	57.5 (2.4)	40.6 (2.1)	54.8 (2.3)
70+	10.4 (1.2)	67.9 (2.0)	16.7 (1.6)	76.3 (1.9)	62.5 (2.0)	68.2 (2.0)
1-2	24.6 (3.6)	19.8 (3.1)	3.7 (1.5)*	18.9 (3.4)	30.4 (3.6)	44.6 (4.0)
3-5	17.0 (2.3)	22.0 (2.8)	1.7 (0.8)*	16.4 (2.1)	16.6 (2.4)	43.4 (3.0)
6-11	13.0 (1.5)	33.4 (2.2)	3.5 (1.1)*	16.6 (2.0)	23.8 (2.1)	58.8 (2.4)
12-18	35.3 (2.2)	54.9 (2.2)	9.6 (1.3)	41.0 (2.3)	34.7 (2.3)	70.3 (1.8)
19-29	23.4 (1.6)	48.7 (2.0)	12.7 (1.4)	36.5 (2.1)	29.7 (1.6)	65.9 (2.1)
30-49	15.5 (0.9)	39.6 (1.3)	6.3 (0.7)	37.2 (1.2)	27.5 (1.2)	56.5 (1.5)
50-64	3.2 (0.5)	41.7 (1.6)	6.7 (0.8)	45.8 (1.6)	32.5 (1.6)	50.1 (1.7)
65+	8.6 (0.9)	62.9 (1.9)	14.2 (1.2)	71.8 (1.6)	56.4 (1.8)	66.3 (1.9)
거주지역						
동	15.3 (0.6)	44.1 (0.8)	8.3 (0.5)	40.5 (0.8)	32.4 (0.9)	58.5 (1.0)
읍면	14.4 (1.4)	45.6 (1.8)	8.0 (0.8)	44.7 (2.4)	33.4 (2.3)	58.8 (2.0)
소득수준						
하	17.6 (1.0)	49.0 (1.5)	9.9 (0.8)	48.9 (1.6)	40.2 (1.5)	65.2 (1.5)
중하	16.0 (1.2)	44.9 (1.5)	9.1 (0.9)	42.0 (1.4)	33.9 (1.5)	60.6 (1.5)
중상	14.8 (1.0)	43.4 (1.3)	7.9 (0.8)	39.4 (1.3)	31.2 (1.3)	58.7 (1.6)
상	12.1 (0.9)	39.9 (1.4)	6.1 (0.7)	34.8 (1.5)	24.5 (1.4)	49.7 (1.7)
거주지역(표준화)						
동	16.4 (0.6)	43.5 (0.8)	8.2 (0.5)	38.9 (0.8)	31.5 (0.8)	58.8 (1.0)
읍면	16.5 (1.4)	41.7 (1.7)	6.7 (0.8)	37.9 (1.6)	29.0 (1.9)	58.6 (2.1)
소득수준(표준화)						
하	18.8 (1.1)	47.7 (1.6)	9.2 (0.8)	45.8 (1.5)	38.3 (1.4)	65.2 (1.6)
중하	17.3 (1.2)	43.9 (1.5)	9.1 (1.0)	39.9 (1.4)	32.7 (1.4)	60.8 (1.5)
중상	16.2 (1.0)	42.5 (1.3)	7.7 (0.8)	37.3 (1.3)	30.0 (1.2)	59.0 (1.6)
상	13.5 (1.0)	39.7 (1.3)	6.0 (0.7)	32.9 (1.5)	23.6 (1.4)	50.1 (1.7)

제3부

영양  
섭취  
및  
지  
소

표 2-67. 영양소별 영양섭취기준<sup>1)</sup> 미만 섭취자 비율 : 남자, 만1세이상, 사회경제적위치지표별, 2013  
(단위 : %)

구 분	n	에너지	단백질	지방	칼슘	인
		분율(표준오차)	분율(표준오차)	분율(표준오차)	분율(표준오차)	분율(표준오차)
1세이상	3,196	24.0 (0.9)	10.7 (0.7)	28.6 (1.1)	64.6 (1.0)	8.7 (0.6)
19세이상	2,265	24.2 (1.0)	11.9 (0.8)	31.7 (1.3)	62.8 (1.2)	6.9 (0.7)
연령(세)						
1-9	470	16.3 (2.2)	2.1 (0.7)*	16.3 (1.6)	58.6 (2.5)	9.3 (1.6)
10-18	461	28.2 (2.3)	8.8 (1.5)	16.0 (2.2)	80.7 (2.1)	20.9 (2.0)
19-29	290	30.7 (3.0)	13.5 (2.0)	13.8 (2.1)	67.8 (3.0)	8.1 (1.6)
30-39	380	22.1 (2.2)	6.9 (1.6)	13.8 (1.9)	56.9 (2.8)	4.9 (1.4)*
40-49	444	22.0 (2.2)	11.0 (1.6)	29.4 (2.5)	61.2 (2.5)	6.0 (1.3)
50-59	405	20.0 (2.3)	8.9 (1.4)	42.6 (2.9)	57.8 (2.8)	4.4 (1.1)*
60-69	392	23.8 (2.5)	16.8 (2.3)	55.8 (3.0)	67.8 (3.1)	9.1 (1.7)
70+	354	29.8 (2.9)	23.9 (2.3)	68.1 (2.9)	75.6 (2.8)	14.1 (1.9)
1-2	99	15.3 (4.5)*	3.1 (2.2)**	41.2 (5.7)	41.0 (4.9)	9.1 (3.5)*
3-5	159	21.0 (3.7)	0.6 (0.6)**	9.1 (2.3)*	62.8 (4.2)	3.6 (1.4)*
6-11	343	14.9 (2.3)	3.9 (1.4)*	11.4 (1.7)	67.1 (2.7)	18.5 (2.4)
12-18	330	30.9 (2.9)	9.7 (1.7)	16.8 (2.5)	82.8 (2.4)	19.7 (2.3)
19-29	290	30.7 (3.0)	13.5 (2.0)	13.8 (2.1)	67.8 (3.0)	8.1 (1.6)
30-49	824	22.1 (1.5)	9.0 (1.1)	21.9 (1.7)	59.1 (1.9)	5.5 (0.9)
50-64	594	21.4 (2.0)	10.5 (1.5)	45.5 (2.5)	59.5 (2.3)	4.9 (1.0)
65+	557	26.6 (2.4)	21.9 (1.8)	64.1 (2.3)	74.0 (2.5)	13.4 (1.7)
거주지역						
동	2,539	24.4 (1.0)	10.7 (0.8)	27.1 (1.2)	64.2 (1.2)	8.8 (0.7)
읍면	657	22.4 (1.7)	10.6 (1.4)	34.4 (2.8)	66.1 (1.9)	8.2 (1.3)
소득수준 <sup>2)</sup>						
하	775	29.9 (2.0)	16.6 (1.6)	32.3 (2.1)	70.8 (2.1)	11.1 (1.4)
중하	823	23.4 (1.7)	10.3 (1.3)	27.3 (2.0)	63.4 (1.9)	9.3 (1.3)
중상	799	23.0 (1.9)	8.1 (1.1)	27.5 (2.0)	65.5 (2.2)	8.1 (1.1)
상	777	19.2 (1.6)	7.7 (1.2)	27.4 (1.9)	59.0 (2.1)	6.0 (1.0)
거주지역(표준화) <sup>3)</sup>						
동	2,539	24.3 (1.0)	10.5 (0.8)	25.7 (1.1)	64.2 (1.1)	9.1 (0.7)
읍면	657	23.2 (2.3)	10.0 (1.4)	28.8 (1.8)	65.5 (2.4)	7.6 (1.2)
소득수준(표준화)						
하	775	29.9 (2.1)	15.5 (1.4)	29.3 (1.7)	70.6 (2.1)	10.7 (1.3)
중하	823	23.7 (1.7)	10.6 (1.3)	25.4 (1.6)	63.8 (1.9)	9.8 (1.3)
중상	799	22.9 (1.9)	7.6 (1.0)	25.7 (1.8)	65.3 (2.1)	8.2 (1.1)
상	777	19.1 (1.6)	7.4 (1.1)	25.4 (1.8)	59.1 (2.0)	6.4 (1.0)

1) 영양섭취기준 : 한국인 영양섭취기준 개정판(한국영양학회, 2010) ; 에너지, 필요추정량의 75% 지방, 지방에너지적정비율의 하한선; 그 외 영양소, 평균필요량

2) 소득수준 : 월가구균등화소득(월가구소득/√가구원수)을 성별·연령별(5세단위) 사분위로 분류

3) 2005년 통계인구로 연령표준화

\* : 변동계수(coefficient of variation) 25-50%, \*\* : 변동계수 50%이상

(계속 : 영양소별 영양섭취기준 미만 섭취자 비율, 남자, 만1세이상, 사회경제적위치표별, 2013)

구 분	철	비타민 A	티아민	리보플라빈	나이아신	비타민 C
	분율(표준오차)	분율(표준오차)	분율(표준오차)	분율(표준오차)	분율(표준오차)	분율(표준오차)
1세이상	7.7 (0.6)	41.7 (1.0)	5.5 (0.5)	38.8 (1.0)	24.4 (0.9)	58.7 (1.2)
19세이상	5.2 (0.6)	42.5 (1.2)	5.8 (0.6)	41.8 (1.3)	24.8 (1.0)	58.5 (1.4)
연령(세)						
1-9	14.5 (1.7)	23.0 (2.0)	1.5 (0.6)*	14.4 (1.8)	18.5 (1.9)	48.0 (3.0)
10-18	19.5 (2.1)	49.8 (2.8)	6.4 (1.3)	35.8 (2.9)	26.1 (2.4)	67.5 (2.6)
19-29	10.0 (1.8)	47.7 (2.8)	7.9 (1.7)	35.9 (3.2)	22.5 (2.6)	66.1 (3.0)
30-39	3.6 (1.1)*	37.2 (3.1)	4.7 (1.4)*	29.5 (2.7)	15.5 (2.1)	55.9 (3.2)
40-49	4.8 (1.3)*	33.5 (2.3)	3.9 (1.1)*	36.4 (2.2)	20.7 (1.9)	53.7 (2.4)
50-59	1.9 (0.8)*	39.9 (2.6)	4.6 (1.2)*	44.1 (2.7)	25.9 (2.4)	56.2 (2.8)
60-69	4.0 (1.2)*	50.3 (3.2)	6.9 (1.5)	60.3 (3.1)	36.2 (2.9)	58.3 (3.2)
70+	8.0 (1.5)	63.0 (3.0)	9.6 (1.7)	72.2 (2.8)	47.0 (3.2)	65.8 (3.2)
1-2	22.5 (4.6)	18.0 (4.4)	3.1 (2.2)**	16.0 (4.1)*	24.7 (4.6)	43.7 (5.3)
3-5	14.0 (2.9)	16.6 (3.3)	1.1 (0.8)**	12.1 (2.7)	14.5 (3.5)	40.1 (4.1)
6-11	11.1 (1.8)	31.8 (2.8)	2.2 (1.0)*	16.7 (2.3)	19.7 (2.4)	59.0 (3.3)
12-18	21.7 (2.5)	54.2 (3.4)	7.1 (1.6)	40.5 (3.4)	27.4 (2.9)	68.7 (2.9)
19-29	10.0 (1.8)	47.7 (2.8)	7.9 (1.7)	35.9 (3.2)	22.5 (2.6)	66.1 (3.0)
30-49	4.2 (0.8)	35.3 (1.9)	4.3 (0.8)	33.0 (1.8)	18.1 (1.4)	54.8 (2.0)
50-64	2.1 (0.7)*	42.3 (2.3)	4.6 (1.0)	46.9 (2.2)	28.5 (2.2)	55.8 (2.5)
65+	7.3 (1.2)	58.7 (2.4)	9.6 (1.5)	70.0 (2.2)	42.8 (2.6)	64.8 (2.8)
거주지역						
동	7.6 (0.7)	41.6 (1.2)	5.7 (0.6)	37.9 (1.2)	24.7 (1.0)	59.1 (1.3)
읍면	7.8 (1.2)	42.1 (2.3)	4.5 (0.9)	42.3 (2.6)	23.2 (2.1)	57.0 (2.3)
소득수준						
하	10.9 (1.4)	47.0 (2.2)	6.6 (1.1)	46.6 (2.4)	32.0 (2.0)	65.9 (2.0)
중하	7.8 (1.2)	40.4 (2.1)	5.9 (1.1)	38.6 (2.0)	24.4 (1.9)	59.6 (2.1)
중상	6.5 (1.0)	40.7 (1.8)	5.1 (1.0)	37.1 (1.9)	24.2 (1.7)	60.0 (2.4)
상	5.2 (0.8)	38.9 (2.2)	4.0 (0.8)	32.8 (2.1)	16.4 (1.7)	49.3 (2.4)
거주지역(표준화)						
동	8.1 (0.7)	41.2 (1.1)	5.7 (0.6)	36.8 (1.1)	24.3 (1.0)	59.0 (1.3)
읍면	8.6 (1.5)	39.0 (2.2)	4.1 (0.9)	37.4 (2.3)	20.4 (1.9)	56.6 (2.4)
소득수준(표준화)						
하	11.4 (1.4)	46.1 (2.2)	6.2 (1.0)	44.3 (2.3)	30.7 (1.9)	65.7 (1.9)
중하	8.5 (1.3)	40.0 (2.0)	6.1 (1.2)	37.3 (1.9)	24.2 (1.9)	59.8 (2.0)
중상	6.8 (1.0)	39.6 (1.8)	4.9 (1.0)	35.6 (1.8)	23.1 (1.7)	59.9 (2.4)
상	5.8 (0.9)	38.7 (2.0)	4.0 (0.8)	31.3 (2.1)	16.1 (1.5)	48.8 (2.3)

제3부

영양  
섭취  
및  
지  
소

표 2-68. 영양소별 영양섭취기준<sup>1)</sup> 미만 섭취자 비율 : 여자, 만1세이상, 사회경제적위치지표별, 2013

(단위 : %)

구 분	n	에너지	단백질	지방	칼슘	인
		분율(표준오차)	분율(표준오차)	분율(표준오차)	분율(표준오차)	분율(표준오차)
1세이상	4,046	31.2 (1.0)	18.1 (0.7)	34.2 (1.1)	72.6 (0.9)	18.2 (0.7)
19세이상	3,176	32.3 (1.1)	19.9 (0.8)	39.3 (1.2)	72.2 (0.9)	18.5 (0.8)
연령(세)						
1-9	444	23.2 (2.4)	1.2 (0.5)*	17.0 (1.9)	63.6 (2.7)	10.8 (1.6)
10-18	426	29.3 (2.8)	17.0 (2.3)	8.4 (1.5)	82.4 (2.1)	21.9 (2.6)
19-29	380	39.8 (3.0)	24.1 (2.4)	14.1 (1.9)	67.8 (2.8)	19.0 (2.2)
30-39	583	30.7 (2.4)	14.5 (1.5)	21.0 (2.3)	66.1 (2.1)	14.6 (1.8)
40-49	616	31.9 (2.2)	12.6 (1.5)	31.1 (2.1)	67.1 (2.1)	13.2 (1.5)
50-59	596	26.4 (2.0)	14.7 (1.4)	47.8 (2.3)	71.8 (2.2)	12.8 (1.4)
60-69	482	27.2 (2.6)	20.5 (2.1)	64.7 (2.6)	78.8 (2.2)	17.6 (1.9)
70+	519	38.7 (2.3)	41.2 (2.7)	78.1 (2.1)	90.3 (1.6)	41.5 (2.7)
1-2	95	15.8 (3.5)	0.8 (0.8)**	22.3 (4.9)	40.2 (6.0)	8.7 (2.7)*
3-5	154	35.9 (4.2)	1.1 (0.8)**	11.7 (2.8)	59.7 (4.7)	11.5 (2.6)
6-11	297	17.2 (3.2)	5.3 (1.7)*	15.9 (2.2)	76.3 (2.8)	15.8 (2.8)
12-18	324	32.1 (3.0)	18.3 (2.6)	7.7 (1.6)	84.4 (2.2)	21.4 (2.8)
19-29	380	39.8 (3.0)	24.1 (2.4)	14.1 (1.9)	67.8 (2.8)	19.0 (2.2)
30-49	1,199	31.3 (1.6)	13.5 (1.0)	26.3 (1.6)	66.6 (1.4)	13.9 (1.1)
50-64	856	27.9 (1.8)	15.8 (1.3)	51.4 (2.0)	73.4 (1.7)	14.0 (1.3)
65+	741	33.5 (1.9)	35.8 (2.2)	75.1 (2.0)	87.2 (1.7)	34.7 (2.1)
거주지역						
동	3,260	32.0 (1.1)	17.6 (0.7)	31.6 (1.1)	71.9 (1.0)	17.5 (0.8)
읍면	786	27.8 (2.2)	20.2 (2.2)	45.1 (3.6)	75.9 (1.9)	21.4 (2.1)
소득수준 <sup>2)</sup>						
하	985	34.5 (1.7)	23.4 (1.5)	39.9 (2.1)	76.4 (1.8)	22.2 (1.4)
중하	1,018	33.0 (1.9)	19.7 (1.4)	33.5 (1.8)	75.9 (1.5)	19.7 (1.6)
중상	1,004	29.7 (1.8)	15.5 (1.3)	32.4 (2.1)	73.0 (1.4)	15.2 (1.3)
상	1,008	28.1 (1.7)	13.5 (1.3)	30.8 (1.8)	65.2 (1.8)	15.5 (1.1)
거주지역(표준화) <sup>3)</sup>						
동	3,260	32.1 (1.1)	16.6 (0.7)	27.8 (0.9)	71.0 (1.0)	16.9 (0.8)
읍면	786	25.7 (2.3)	15.1 (1.8)	33.4 (1.8)	71.8 (2.2)	17.1 (1.7)
소득수준(표준화)						
하	985	33.8 (1.8)	21.0 (1.4)	34.5 (1.7)	74.3 (1.9)	20.1 (1.4)
중하	1,018	33.2 (2.0)	18.3 (1.4)	27.8 (1.4)	74.9 (1.6)	18.9 (1.7)
중상	1,004	29.9 (1.9)	14.6 (1.3)	27.9 (1.8)	72.3 (1.4)	14.6 (1.3)
상	1,008	28.3 (1.9)	12.7 (1.3)	25.9 (1.6)	63.7 (1.8)	14.9 (1.2)

1) 영양섭취기준 : 한국인 영양섭취기준 개정판(한국영양학회, 2010) ; 에너지, 필요추정량의 75%; 지방, 지방에너지적정비율의 하한선; 그 외 영양소, 평균필요량

2) 소득수준 : 월가구균등화소득(월가구소득/ $\sqrt{\text{가구원수}}$ )을 성별·연령별(5세단위) 사분위로 분류

3) 2005년 추계인구로 연령표준화

\* : 변동계수(coefficient of variation) 25-50%, \*\* : 변동계수 50%이상

(계속 : 영양소별 영양섭취기준 미만 섭취자 비율, 여자, 만1세이상, 사회경제적위치표별, 2013)

구 분	철	비타민 A	티아민	리보플라빈	나이아신	비타민 C
	분율(표준오차)	분율(표준오차)	분율(표준오차)	분율(표준오차)	분율(표준오차)	분율(표준오차)
1세이상	22.6 (0.9)	47.1 (0.8)	11.1 (0.6)	43.8 (1.1)	40.7 (1.0)	58.5 (1.1)
19세이상	20.2 (0.9)	48.1 (0.9)	11.8 (0.7)	47.2 (1.2)	42.2 (1.1)	57.7 (1.2)
연령(세)						
1-9	18.6 (2.0)	29.5 (2.7)	3.7 (1.1)*	18.7 (2.0)	25.0 (2.4)	51.3 (2.7)
10-18	43.8 (2.8)	51.9 (2.6)	11.1 (1.8)	37.1 (2.8)	41.1 (3.0)	69.7 (2.4)
19-29	38.6 (2.8)	49.8 (2.7)	18.2 (2.3)	37.1 (2.6)	37.9 (2.7)	65.7 (2.7)
30-39	31.8 (2.0)	46.2 (2.2)	9.6 (1.5)	40.2 (2.5)	38.2 (2.2)	60.5 (2.3)
40-49	23.1 (2.1)	42.0 (2.2)	7.4 (1.4)	42.7 (2.5)	36.3 (2.4)	56.3 (2.2)
50-59	4.1 (0.9)	39.4 (2.2)	8.8 (1.2)	42.5 (2.4)	35.1 (2.1)	44.9 (2.4)
60-69	4.7 (1.1)	49.2 (2.7)	8.3 (1.4)	54.9 (2.9)	44.6 (2.6)	51.5 (2.5)
70+	11.8 (1.6)	71.0 (2.5)	21.2 (2.2)	78.8 (2.1)	72.4 (2.4)	69.7 (2.5)
1-2	26.9 (4.8)	21.8 (4.4)	4.5 (2.0)*	21.9 (4.8)	36.3 (6.0)	45.6 (5.9)
3-5	20.3 (3.7)	28.0 (4.3)	2.4 (1.2)**	21.1 (3.4)	18.9 (3.3)	47.1 (4.7)
6-11	15.2 (2.5)	35.2 (3.1)	4.9 (2.0)*	16.4 (2.6)	28.4 (3.1)	58.5 (3.3)
12-18	50.0 (3.0)	55.7 (2.8)	12.4 (2.1)	41.6 (3.2)	42.6 (3.2)	72.0 (2.9)
19-29	38.6 (2.8)	49.8 (2.7)	18.2 (2.3)	37.1 (2.6)	37.9 (2.7)	65.7 (2.7)
30-49	27.2 (1.5)	44.0 (1.6)	8.4 (1.0)	41.5 (1.8)	37.2 (1.7)	58.3 (1.7)
50-64	4.4 (0.7)	41.1 (1.9)	8.8 (1.0)	44.8 (2.1)	36.4 (1.7)	44.5 (2.0)
65+	9.6 (1.2)	65.8 (2.3)	17.4 (1.7)	73.0 (2.1)	66.0 (2.2)	67.4 (2.2)
거주지역						
동	22.9 (0.9)	46.5 (0.9)	10.9 (0.7)	43.1 (1.2)	39.9 (1.1)	58.0 (1.2)
읍면	21.4 (2.5)	49.3 (2.2)	11.6 (1.3)	47.2 (3.1)	44.3 (2.8)	60.6 (2.5)
소득수준						
하	24.2 (1.6)	51.0 (2.0)	13.2 (1.2)	51.3 (2.0)	48.3 (1.9)	64.5 (2.1)
중하	24.8 (1.8)	49.8 (1.8)	12.4 (1.4)	45.6 (1.8)	44.1 (1.8)	61.7 (1.8)
중상	23.1 (1.5)	46.0 (1.6)	10.6 (1.1)	41.7 (1.9)	38.2 (1.6)	57.4 (1.9)
상	18.7 (1.4)	41.0 (1.6)	8.1 (1.0)	36.7 (1.9)	32.2 (1.7)	50.1 (2.2)
거주지역(표준화)						
동	25.0 (0.9)	45.9 (1.0)	10.8 (0.7)	40.9 (1.1)	38.6 (1.1)	58.5 (1.2)
읍면	26.0 (2.3)	44.4 (2.2)	9.4 (1.2)	38.6 (2.3)	38.6 (2.6)	60.8 (2.3)
소득수준(표준화)						
하	26.6 (1.7)	49.3 (2.2)	12.2 (1.2)	47.3 (2.0)	46.0 (2.0)	64.5 (2.2)
중하	27.2 (1.7)	48.0 (1.8)	12.2 (1.4)	42.9 (1.8)	42.0 (1.8)	62.0 (1.8)
중상	26.2 (1.6)	45.5 (1.7)	10.5 (1.1)	39.1 (1.9)	36.7 (1.6)	58.2 (1.8)
상	21.4 (1.6)	40.5 (1.6)	7.9 (1.0)	34.4 (1.8)	30.6 (1.7)	51.3 (2.3)

제3부

영양  
섭취  
및  
지

표 2-69. 영양소별 영양섭취기준<sup>1)</sup> 이상 섭취자 비율 : 전체, 만1세이상, 사회경제적위치지표별, 2013  
(단위 : %)

구 분	n	에너지	지방	칼슘	인	철
		분율(표준오차)	분율(표준오차)	분율(표준오차)	분율(표준오차)	분율(표준오차)
1세이상	7,242	21.7 (0.7)	25.4 (0.8)	0.2 (0.1)**	0.5 (0.1)	3.0 (0.3)
19세이상	5,441	21.2 (0.7)	26.9 (0.9)	0.1 (0.1)**	0.5 (0.1)	3.3 (0.3)
연령(세)						
1-9	914	26.3 (2.0)	15.6 (1.5)	0.7 (0.4)**	0.7 (0.4)**	0.5 (0.3)**
10-18	887	21.8 (1.4)	21.3 (1.5)	0.0 ( - ) <sup>4)</sup>	0.2 (0.1)**	2.5 (0.6)
19-29	670	20.8 (1.7)	47.2 (2.2)	0.0 ( - )	1.0 (0.4)*	4.6 (0.9)
30-39	963	26.9 (1.9)	38.6 (2.5)	0.2 (0.1)**	0.3 (0.2)**	3.1 (0.7)
40-49	1,060	19.7 (1.4)	25.2 (1.7)	0.1 (0.1)**	0.7 (0.3)*	4.1 (0.7)
50-59	1,001	22.1 (1.4)	18.7 (1.3)	0.3 (0.2)**	0.2 (0.1)*	3.2 (0.7)
60-69	874	20.3 (1.7)	10.6 (1.3)	0.0 ( - )	0.2 (0.1)*	2.3 (0.6)*
70+	873	13.4 (1.3)	5.3 (0.8)	0.1 (0.1)**	0.2 (0.2)**	1.4 (0.5)*
1-2	194	27.6 (3.3)	11.9 (2.4)	0.5 (0.5)**	0.5 (0.5)**	0.5 (0.5)**
3-5	313	21.0 (3.0)	17.7 (2.7)	1.1 (0.7)**	1.2 (0.8)**	0.7 (0.6)**
6-11	640	31.2 (2.0)	17.7 (1.8)	0.4 (0.3)**	0.2 (0.2)**	0.7 (0.4)**
12-18	654	18.8 (1.6)	21.5 (1.8)	0.0 ( - )	0.3 (0.2)**	2.8 (0.7)*
19-29	670	20.8 (1.7)	47.2 (2.2)	0.0 ( - )	1.0 (0.4)*	4.6 (0.9)
30-49	2,023	23.2 (1.2)	31.7 (1.6)	0.1 (0.1)**	0.5 (0.2)*	3.6 (0.5)
50-64	1,450	20.7 (1.2)	17.4 (1.1)	0.2 (0.2)**	0.3 (0.1)*	2.9 (0.5)
65+	1,298	17.2 (1.3)	6.0 (0.7)	0.1 (0.1)**	0.1 (0.1)**	1.8 (0.5)*
거주지역						
동	5,799	21.1 (0.7)	26.4 (0.9)	0.1 (0.1)**	0.5 (0.1)	3.2 (0.3)
읍면	1,443	23.9 (1.8)	20.9 (1.8)	0.2 (0.2)**	0.4 (0.2)**	2.3 (0.6)*
소득수준 <sup>2)</sup>						
하	1,760	19.2 (1.2)	23.4 (1.2)	0.1 (0.1)**	0.9 (0.3)*	2.9 (0.5)
중하	1,841	21.3 (1.3)	25.2 (1.5)	0.0 ( - )	0.2 (0.1)**	2.6 (0.5)
중상	1,803	21.0 (1.3)	25.6 (1.4)	0.1 (0.1)**	0.2 (0.1)**	2.9 (0.6)
상	1,785	25.5 (1.3)	27.4 (1.7)	0.3 (0.2)**	0.5 (0.2)*	3.6 (0.5)
거주지역(표준화) <sup>3)</sup>						
동	5,799	21.5 (0.7)	27.4 (0.9)	0.1 (0.1)**	0.5 (0.1)	3.1 (0.3)
읍면	1,443	25.2 (2.1)	25.5 (1.9)	0.3 (0.3)**	0.5 (0.3)**	2.5 (0.6)
소득수준(표준화)						
하	1,760	20.1 (1.2)	25.2 (1.2)	0.2 (0.2)**	1.1 (0.3)*	3.1 (0.6)
중하	1,841	21.6 (1.3)	26.4 (1.5)	0.1 (0.1)**	0.1 (0.1)**	2.6 (0.5)
중상	1,803	21.5 (1.4)	27.1 (1.3)	0.1 (0.1)**	0.2 (0.2)**	2.9 (0.6)
상	1,785	25.6 (1.4)	29.2 (1.7)	0.4 (0.3)**	0.6 (0.3)**	3.4 (0.5)

1) 영양섭취기준 : 한국인 영양섭취기준 개정판(한국영양학회, 2010) ; 에너지, 필요추정량의 125%; 지방, 지방에너지적정비율의 상한선; 나트륨, 목표섭취량; 그 외 영양소, 상한섭취량

2) 소득수준 : 월가구균등화소득(월가구소득/√가구원수)을 성별·연령별(5세단위) 사분위로 분류

3) 2005년 추계인구로 연령표준화

4) 분율 0.1%미만으로 표준오차 비제시

5) 9세미만에 대해서는 나트륨 목표량이 없으므로 9세이상에 대해 산출

6~8) 나트륨의 경우, 해당 연령 내의 9세이상 명수

\* : 변동계수(coefficient of variation) 25~50%, \*\* : 변동계수 50%이상



(계속 : 영양소별 영양섭취기준 이상 섭취자 비율, 전체, 만1세이상, 사회경제적위치표별, 2013)

구 분	비타민 A	비타민 C	나트륨	
	분율(표준오차)	분율(표준오차)	n <sup>5)</sup>	분율(표준오차)
1세이상	2.8 (0.3)	0.0 ( - )	6,436 <sup>6)</sup>	80.6 (0.6)
19세이상	2.1 (0.3)	0.0 ( - )	5,441	81.0 (0.6)
연령(세)				
1-9	9.8 (1.4)	0.1 (0.1)**	108 <sup>7)</sup>	69.6 (4.3)
10-18	3.1 (0.7)	0.0 ( - )	887	78.7 (1.7)
19-29	2.1 (0.7)*	0.0 ( - )	670	80.6 (1.6)
30-39	1.7 (0.5)*	0.0 ( - )	963	85.1 (1.3)
40-49	1.9 (0.4)	0.0 ( - )	1,060	87.1 (1.1)
50-59	2.9 (0.7)	0.0 ( - )	1,001	82.1 (1.4)
60-69	2.5 (0.7)*	0.0 ( - )	874	77.6 (1.6)
70+	1.0 (0.4)*	0.0 ( - )	873	63.5 (2.1)
1-2	13.5 (2.7)	0.0 ( - )	-	- -
3-5	10.9 (2.2)	0.3 (0.3)**	-	- -
6-11	6.7 (1.2)	0.0 ( - )	341 <sup>8)</sup>	74.6 (2.5)
12-18	2.4 (0.7)*	0.0 ( - )	654	79.2 (1.8)
19-29	2.1 (0.7)*	0.0 ( - )	670	80.6 (1.6)
30-49	1.8 (0.3)	0.0 ( - )	2,023	86.1 (0.9)
50-64	2.9 (0.6)	0.0 ( - )	1,450	81.2 (1.2)
65+	1.3 (0.4)*	0.0 ( - )	1,298	67.6 (1.8)
거주지역				
동	2.7 (0.3)	0.0 ( - )	5,143	80.2 (0.7)
읍면	3.3 (0.6)	0.0 ( - )	1,293	82.3 (1.3)
소득수준				
하	2.7 (0.5)	0.0 ( - )	1,563	77.0 (1.1)
중하	1.9 (0.4)	0.0 ( - )	1,639	79.8 (1.2)
중상	3.3 (0.5)	0.0 ( - )	1,604	83.2 (1.1)
상	3.5 (0.6)	0.0 ( - )	1,582	82.6 (1.1)
거주지역(표준화)				
동	2.9 (0.3)	0.0 ( - )	5,143	80.5 (0.7)
읍면	3.9 (0.9)	0.0 ( - )	1,293	84.8 (1.0)
소득수준(표준화)				
하	2.9 (0.5)	0.0 ( - )	1,563	77.8 (1.1)
중하	2.0 (0.4)	0.0 ( - )	1,639	80.0 (1.2)
중상	3.6 (0.6)	0.0 ( - )	1,604	84.1 (1.0)
상	3.7 (0.6)	0.0 ( - )	1,582	82.9 (1.2)

제3부

영  
양  
섭  
취  
지  
소  
및  
영  
양  
지  
소

표 2-70. 영양소별 영양섭취기준<sup>1)</sup> 이상 섭취자 비율 : 남자, 만1세이상, 사회경제적위치지표별, 2013

(단위 : %)

구 분	n	에너지	지방	칼슘	인	철
		분율(표준오차)	분율(표준오차)	분율(표준오차)	분율(표준오차)	분율(표준오차)
1세이상	3,196	25.1 (1.0)	27.6 (1.1)	0.2 (0.1)*	0.7 (0.2)*	4.4 (0.5)
19세이상	2,265	25.1 (1.1)	29.8 (1.2)	0.2 (0.1)*	0.8 (0.2)*	5.0 (0.6)
연령(세)						
1-9	470	29.4 (2.5)	16.4 (2.0)	0.8 (0.5)**	0.7 (0.4)**	0.4 (0.3)**
10-18	461	22.6 (2.2)	20.6 (2.2)	0.0 ( - ) <sup>4)</sup>	0.2 (0.2)**	3.1 (1.0)*
19-29	290	21.8 (2.5)	48.6 (3.4)	0.0 ( - )	1.5 (0.7)*	7.7 (1.6)
30-39	380	32.6 (2.7)	41.0 (3.2)	0.2 (0.2)**	0.4 (0.3)**	4.9 (1.3)*
40-49	444	26.2 (2.3)	27.5 (2.5)	0.2 (0.2)**	1.1 (0.5)*	5.9 (1.3)
50-59	405	26.9 (2.2)	19.9 (2.1)	0.6 (0.5)**	0.4 (0.3)**	4.1 (1.1)*
60-69	392	18.7 (2.4)	13.0 (1.9)	0.0 ( - )	0.4 (0.3)**	2.3 (0.7)*
70+	354	14.8 (2.0)	9.1 (1.7)	0.3 (0.3)**	0.4 (0.4)**	1.8 (0.7)*
1-2	99	32.2 (4.9)	10.1 (3.6)*	1.0 (1.0)**	1.0 (1.0)**	1.0 (1.0)**
3-5	159	23.1 (3.6)	16.0 (2.9)	0.9 (0.9)**	1.1 (0.9)**	0.0 ( - )
6-11	343	33.4 (3.1)	19.2 (2.2)	0.4 (0.4)**	0.1 (0.1)**	0.6 (0.4)**
12-18	330	19.6 (2.6)	21.1 (2.7)	0.0 ( - )	0.3 (0.3)**	3.8 (1.3)*
19-29	290	21.8 (2.5)	48.6 (3.4)	0.0 ( - )	1.5 (0.7)*	7.7 (1.6)
30-49	824	29.3 (1.9)	34.0 (2.0)	0.2 (0.1)**	0.7 (0.3)*	5.4 (0.9)
50-64	594	24.6 (1.9)	19.0 (1.7)	0.4 (0.4)**	0.5 (0.2)*	3.9 (0.9)
65+	557	17.1 (1.7)	9.0 (1.3)	0.2 (0.2)**	0.3 (0.3)**	1.6 (0.5)*
거주지역						
동	2,539	24.4 (1.1)	28.7 (1.3)	0.2 (0.2)**	0.7 (0.2)*	4.7 (0.6)
읍면	657	27.9 (1.9)	23.4 (2.0)	0.3 (0.3)**	0.5 (0.3)**	3.2 (0.7)
소득수준 <sup>2)</sup>						
하	775	21.6 (1.8)	26.0 (1.8)	0.2 (0.1)**	1.3 (0.5)*	4.7 (1.0)
중하	823	26.2 (2.0)	26.7 (2.2)	0.1 (0.1)**	0.3 (0.2)**	4.1 (0.8)
중상	799	23.8 (1.8)	29.7 (2.0)	0.3 (0.3)**	0.3 (0.3)**	4.6 (1.0)
상	777	29.4 (1.9)	28.3 (1.9)	0.5 (0.3)**	0.9 (0.4)*	4.1 (0.8)
거주지역(표준화) <sup>3)</sup>						
동	2,539	24.7 (1.1)	29.0 (1.2)	0.2 (0.1)*	0.7 (0.2)*	4.6 (0.5)
읍면	657	28.6 (2.2)	26.4 (1.9)	0.3 (0.3)**	0.6 (0.4)**	3.7 (0.9)
소득수준(표준화)						
하	775	22.0 (1.9)	27.2 (1.7)	0.2 (0.1)**	1.4 (0.6)*	4.9 (1.1)
중하	823	26.0 (2.0)	27.4 (2.0)	0.1 (0.1)**	0.3 (0.1)*	4.0 (0.8)
중상	799	24.1 (1.9)	30.8 (2.0)	0.2 (0.2)**	0.3 (0.3)**	4.7 (1.0)
상	777	29.6 (1.9)	29.2 (2.0)	0.6 (0.3)**	0.9 (0.4)*	3.9 (0.8)

1) 영양섭취기준 : 한국인 영양섭취기준 개정판(한국영양학회, 2010) ; 에너지, 필요추정량의 125%; 지방, 지방에너지적정비율의 상한선; 나트륨, 목표섭취량; 그 외 영양소, 상한섭취량

2) 소득수준 : 월가구균등화소득(월가구소득/√가구원수)을 성별·연령별(5세단위) 사분위로 분류

3) 2005년 통계인구로 연령표준화

4) 분율 0.1%미만으로 표준오차 비제시

5) 9세미만에 대해서는 나트륨 목표량이 없으므로 9세이상에 대해 산출

6~8) 나트륨의 경우, 해당 연령 내의 9세이상 명수

\* : 변동계수(coefficient of variation) 25~50%, \*\* : 변동계수 50%이상

(계속 : 영양소별 영양섭취기준 이상 섭취자 비율, 남자, 만1세이상, 사회경제적위치표별, 2013)

구 분	비타민 A	비타민 C	나트륨	
	비율(표준오차)	비율(표준오차)	n <sup>5)</sup>	비율(표준오차)
1세이상	3.0 (0.3)	0.0 ( - )	2,782 <sup>6)</sup>	88.8 (0.8)
19세이상	2.4 (0.4)	0.0 ( - )	2,265	89.5 (0.8)
연령(세)				
1-9	9.9 (1.6)	0.0 ( - )	56 <sup>7)</sup>	72.7 (6.0)
10-18	2.2 (0.7)*	0.0 ( - )	461	84.9 (2.0)
19-29	2.5 (1.1)*	0.0 ( - )	290	87.7 (2.1)
30-39	1.6 (0.6)*	0.0 ( - )	380	93.5 (1.5)
40-49	2.4 (0.8)*	0.0 ( - )	444	93.7 (1.3)
50-59	3.4 (1.0)*	0.0 ( - )	405	89.4 (1.6)
60-69	2.6 (0.8)*	0.0 ( - )	392	85.9 (2.0)
70+	1.5 (0.7)*	0.0 ( - )	354	77.6 (2.4)
1-2	10.7 (3.0)*	0.0 ( - )	-	- -
3-5	12.4 (2.9)	0.0 ( - )	-	- -
6-11	5.6 (1.5)*	0.0 ( - )	187 <sup>8)</sup>	78.1 (3.3)
12-18	2.1 (0.8)*	0.0 ( - )	330	86.1 (2.3)
19-29	2.5 (1.1)*	0.0 ( - )	290	87.7 (2.1)
30-49	2.0 (0.5)	0.0 ( - )	824	93.6 (1.0)
50-64	3.3 (0.8)	0.0 ( - )	594	88.6 (1.5)
65+	1.5 (0.5)*	0.0 ( - )	557	80.5 (2.0)
거주지역				
동	2.9 (0.4)	0.0 ( - )	2,203	88.5 (1.0)
읍면	3.6 (0.8)	0.0 ( - )	579	89.9 (1.3)
소득수준				
하	3.6 (0.8)	0.0 ( - )	677	85.4 (1.4)
중하	1.9 (0.5)*	0.0 ( - )	715	89.2 (1.5)
중상	3.8 (0.7)	0.0 ( - )	695	90.0 (1.4)
상	2.9 (0.7)	0.0 ( - )	675	90.5 (1.4)
거주지역(표준화)				
동	3.0 (0.4)	0.0 ( - )	2,203	88.5 (1.0)
읍면	4.3 (1.1)*	0.0 ( - )	579	90.7 (1.3)
소득수준(표준화)				
하	3.7 (0.8)	0.0 ( - )	677	85.8 (1.4)
중하	1.9 (0.5)*	0.0 ( - )	715	88.8 (1.5)
중상	4.2 (0.7)	0.0 ( - )	695	90.6 (1.3)
상	3.0 (0.7)	0.0 ( - )	675	90.5 (1.4)

제3부

영양  
섭취  
및  
지

표 2-71. 영양소별 영양섭취기준<sup>1)</sup> 이상 섭취자 비율 : 여자, 만1세이상, 사회경제적위치지표별, 2013

(단위 : %)

구 분	n	에너지	지방	칼슘	인	철
		분율(표준오차)	분율(표준오차)	분율(표준오차)	분율(표준오차)	분율(표준오차)
1세이상	4,046	18.2 (0.7)	23.1 (0.9)	0.1 (0.1)**	0.2 (0.1)*	1.6 (0.2)
19세이상	3,176	17.4 (0.8)	24.1 (1.0)	0.0 ( - ) <sup>4)</sup>	0.2 (0.1)**	1.7 (0.3)
연령(세)						
1-9	444	23.0 (2.6)	14.8 (2.3)	0.6 (0.5)**	0.6 (0.5)**	0.5 (0.4)**
10-18	426	20.9 (2.2)	22.2 (2.2)	0.0 ( - )	0.2 (0.2)**	1.8 (0.7)*
19-29	380	19.8 (2.3)	45.6 (2.8)	0.0 ( - )	0.5 (0.3)**	1.1 (0.6)**
30-39	583	20.9 (2.0)	36.2 (2.8)	0.1 (0.1)**	0.1 (0.1)**	1.1 (0.4)*
40-49	616	12.9 (1.7)	22.7 (1.9)	0.0 ( - )	0.3 (0.3)**	2.3 (0.6)*
50-59	596	17.3 (1.7)	17.5 (1.5)	0.0 ( - )	0.1 (0.1)**	2.2 (0.7)*
60-69	482	21.8 (2.1)	8.4 (1.3)	0.0 ( - )	0.0 ( - )	2.2 (0.8)*
70+	519	12.5 (1.8)	3.0 (0.7)	0.0 ( - )	0.0 ( - )	1.2 (0.7)**
1-2	95	22.7 (4.7)	13.8 (4.0)*	0.0 ( - )	0.0 ( - )	0.0 ( - )
3-5	154	18.7 (4.8)*	19.6 (4.7)	1.2 (1.2)**	1.2 (1.2)**	1.5 (1.2)**
6-11	297	28.8 (2.8)	15.9 (2.5)	0.3 (0.3)**	0.3 (0.3)**	0.8 (0.7)**
12-18	324	17.9 (2.2)	21.9 (2.6)	0.0 ( - )	0.2 (0.2)**	1.7 (0.7)*
19-29	380	19.8 (2.3)	45.6 (2.8)	0.0 ( - )	0.5 (0.3)**	1.1 (0.6)**
30-49	1,199	16.8 (1.2)	29.2 (1.6)	0.1 (0.1)**	0.2 (0.2)**	1.8 (0.4)
50-64	856	16.9 (1.5)	15.8 (1.4)	0.0 ( - )	0.1 (0.1)**	2.0 (0.5)*
65+	741	17.2 (1.9)	3.8 (0.7)	0.0 ( - )	0.0 ( - )	1.8 (0.7)*
거주지역						
동	3,260	17.9 (0.8)	24.2 (1.0)	0.0 ( - )	0.2 (0.1)*	1.7 (0.3)
읍면	786	19.7 (2.2)	18.3 (2.2)	0.2 (0.2)**	0.2 (0.2)**	1.4 (0.5)*
소득수준 <sup>2)</sup>						
하	985	16.8 (1.5)	20.9 (1.6)	0.1 (0.1)**	0.6 (0.3)**	1.1 (0.3)*
중하	1,018	16.0 (1.3)	23.5 (1.6)	0.0 ( - )	0.0 ( - )	1.1 (0.3)*
중상	1,004	18.3 (1.5)	21.5 (1.7)	0.0 ( - )	0.1 (0.1)**	1.2 (0.3)*
상	1,008	21.7 (1.6)	26.5 (2.0)	0.2 (0.1)**	0.2 (0.2)**	3.1 (0.8)*
거주지역(표준화) <sup>3)</sup>						
동	3,260	18.3 (0.8)	25.8 (1.0)	0.1 (0.1)**	0.3 (0.1)*	1.6 (0.2)
읍면	786	21.5 (2.6)	24.5 (2.7)	0.3 (0.3)**	0.3 (0.3)**	1.1 (0.3)*
소득수준(표준화)						
하	985	18.2 (1.6)	23.0 (1.7)	0.2 (0.2)**	0.7 (0.3)*	1.2 (0.4)*
중하	1,018	16.2 (1.3)	25.4 (1.8)	0.0 ( - )	0.0 ( - )	0.9 (0.3)*
중상	1,004	18.8 (1.7)	23.5 (1.7)	0.0 ( - )	0.1 (0.1)**	1.2 (0.4)*
상	1,008	21.6 (1.7)	29.5 (2.1)	0.2 (0.2)**	0.2 (0.2)**	2.8 (0.7)*

1) 영양섭취기준 : 한국인 영양섭취기준 개정판(한국영양학회, 2010) ; 에너지, 필요추정량의 125%; 지방, 지방에너지적정비율의 상한선; 나트륨, 목표섭취량; 그 외 영양소, 상한섭취량

2) 소득수준 : 월가구균등화소득(월가구소득/√가구원수)을 성별·연령별(5세단위) 사분위로 분류

3) 2005년 통계인구로 연령표준화

4) 분율 0.1%미만으로 표준오차 비제시

5) 9세미만에 대해서는 나트륨 목표량이 없으므로 9세이상에 대해 산출

6~8) 나트륨의 경우, 해당 연령 내의 9세이상 명수

\* : 변동계수(coefficient of variation) 25-50%, \*\* : 변동계수 50%이상

(계속 : 영양소별 영양섭취기준 이상 섭취자 비율, 여자, 만1세이상, 사회경제적위치지표별, 2013)

구 분	비타민 A	비타민 C	나트륨	
	분율(표준오차)	분율(표준오차)	n <sup>5)</sup>	분율(표준오차)
1세이상	2.6 (0.4)	0.0 ( - )	3,654 <sup>6)</sup>	72.5 (0.8)
19세이상	1.8 (0.3)	0.0 ( - )	3,176	72.7 (0.9)
연령(세)				
1-9	9.7 (1.8)	0.2 (0.2)**	52 <sup>7)</sup>	66.3 (6.8)
10-18	4.1 (1.1)*	0.0 ( - )	426	71.8 (2.6)
19-29	1.7 (0.9)**	0.0 ( - )	380	72.6 (2.5)
30-39	1.8 (0.6)*	0.0 ( - )	583	76.2 (1.9)
40-49	1.4 (0.4)*	0.0 ( - )	616	80.3 (1.8)
50-59	2.5 (0.7)*	0.0 ( - )	596	74.8 (2.1)
60-69	2.5 (1.0)*	0.0 ( - )	482	69.9 (2.5)
70+	0.6 (0.3)*	0.0 ( - )	519	54.5 (2.6)
1-2	16.4 (4.1)*	0.0 ( - )	-	- -
3-5	9.3 (2.6)*	0.7 (0.7)**	-	- -
6-11	7.8 (1.7)	0.0 ( - )	154 <sup>8)</sup>	70.5 (4.0)
12-18	2.8 (1.2)*	0.0 ( - )	324	71.7 (2.7)
19-29	1.7 (0.9)**	0.0 ( - )	380	72.6 (2.5)
30-49	1.6 (0.4)*	0.0 ( - )	1,199	78.3 (1.3)
50-64	2.5 (0.7)*	0.0 ( - )	856	73.9 (1.8)
65+	1.1 (0.5)*	0.0 ( - )	741	58.5 (2.2)
거주지역				
동	2.6 (0.4)	0.0 ( - )	2,940	72.1 (0.9)
읍면	2.9 (0.7)	0.0 ( - )	714	74.3 (2.1)
소득수준				
하	1.8 (0.4)	0.0 ( - )	886	68.7 (1.7)
중하	1.9 (0.5)*	0.0 ( - )	924	70.1 (1.8)
중상	2.8 (0.6)	0.1 (0.1)**	909	76.3 (1.6)
상	4.0 (0.9)	0.0 ( - )	907	75.1 (1.5)
거주지역(표준화)				
동	2.8 (0.4)	0.0 ( - )	2,940	72.6 (0.9)
읍면	3.5 (0.8)	0.0 ( - )	714	78.6 (2.0)
소득수준(표준화)				
하	2.2 (0.5)	0.0 ( - )	886	69.6 (1.8)
중하	2.2 (0.6)*	0.0 ( - )	924	70.9 (2.0)
중상	2.9 (0.6)	0.1 (0.1)**	909	77.8 (1.5)
상	4.4 (1.0)	0.0 ( - )	907	75.6 (1.6)

표 2-72. 영양섭취부족자 비율<sup>1)</sup> : 성별, 만1세이상, 사회경제적위치지표별, 2013

(단위 : %)

구 분	전체		남자		여자	
	n	분율 (표준오차)	n	분율 (표준오차)	n	분율 (표준오차)
1세이상	7,242	7.4 (0.4)	3,196	4.7 (0.5)	4,046	10.2 (0.6)
19세이상	5,441	7.1 (0.4)	2,265	4.0 (0.5)	3,176	10.1 (0.6)
연령(세)						
1-9	914	4.5 (0.8)	470	3.2 (1.0)*	444	5.8 (1.3)
10-18	887	12.2 (1.3)	461	10.4 (1.7)	426	14.2 (1.9)
19-29	670	11.8 (1.3)	290	6.7 (1.5)	380	17.4 (2.0)
30-39	963	7.4 (1.1)	380	2.5 (1.0)*	583	12.5 (1.7)
40-49	1,060	7.5 (1.0)	444	4.1 (1.2)*	616	11.0 (1.5)
50-59	1,001	2.5 (0.6)	405	1.7 (0.8)*	596	3.2 (0.8)
60-69	874	3.6 (0.7)	392	3.2 (1.0)*	482	3.9 (1.0)*
70+	873	9.6 (1.1)	354	7.4 (1.4)	519	10.9 (1.6)
1-2	194	5.9 (1.8)*	99	4.9 (2.9)**	95	7.0 (2.4)*
3-5	313	4.4 (1.3)*	159	3.0 (1.3)*	154	6.0 (2.0)*
6-11	640	3.9 (1.1)*	343	2.8 (1.0)*	297	5.2 (2.1)*
12-18	654	14.3 (1.6)	330	12.3 (2.2)	324	16.4 (2.3)
19-29	670	11.8 (1.3)	290	6.7 (1.5)	380	17.4 (2.0)
30-49	2,023	7.4 (0.7)	824	3.3 (0.8)	1,199	11.7 (1.0)
50-64	1,450	2.6 (0.5)	594	1.9 (0.7)*	856	3.4 (0.7)
65+	1,298	7.8 (0.9)	557	6.4 (1.1)	741	8.9 (1.2)
거주지역						
동	5,799	7.7 (0.4)	2,539	4.9 (0.5)	3,260	10.5 (0.6)
읍면	1,443	6.3 (0.8)	657	4.0 (0.9)	786	8.7 (1.2)
소득수준 <sup>2)</sup>						
하	1,760	9.5 (0.8)	775	7.1 (1.2)	985	11.9 (1.2)
중하	1,841	8.0 (0.8)	823	3.9 (0.8)	1,018	12.2 (1.3)
중상	1,803	6.3 (0.7)	799	3.7 (0.8)	1,004	8.9 (1.1)
상	1,785	5.9 (0.7)	777	3.8 (0.8)	1,008	7.9 (1.1)
거주지역(표준화) <sup>3)</sup>						
동	5,799	8.0 (0.5)	2,539	5.0 (0.6)	3,260	11.1 (0.7)
읍면	1,443	6.1 (0.8)	657	3.8 (0.9)	786	8.9 (1.2)
소득수준(표준화)						
하	1,760	9.6 (0.8)	775	7.0 (1.2)	985	12.3 (1.3)
중하	1,841	8.4 (0.9)	823	4.2 (0.9)	1,018	12.9 (1.4)
중상	1,803	6.6 (0.7)	799	3.8 (0.9)	1,004	9.5 (1.1)
상	1,785	6.4 (0.7)	777	4.1 (0.8)	1,008	8.8 (1.2)

1) 영양섭취부족자 비율 : 에너지 섭취량이 한국인 영양섭취기준의 필요추정량<sup>4)</sup>의 75% 미만인면서 칼슘, 철, 비타민 A, 리보플라빈의 섭취량이 평균필요량 미만인 비율

2) 소득수준 : 월가구균등화소득(월가구소득/ $\sqrt{\text{가구원수}}$ )을 성별·연령별(5세단위) 사분위로 분류

3) 2005년 통계인구로 연령표준화

4) 필요추정량, 평균필요량 : 한국인 영양섭취기준 개정판(한국영양학회, 2010)

\* : 변동계수(coefficient of variation) 25-50%, \*\* : 변동계수 50%이상

표 2-73. 영양섭취부족자 분율(비타민 C 포함)<sup>1)</sup> : 성별, 만1세이상, 사회경제적위치지표별, 2013  
(단위 : %)

구 분	전체		남자		여자	
	n	분율 (표준오차)	n	분율 (표준오차)	n	분율 (표준오차)
1세이상	7,242	6.3 (0.4)	3,196	4.2 (0.4)	4,046	8.3 (0.5)
19세이상	5,441	5.9 (0.4)	2,265	3.7 (0.5)	3,176	8.1 (0.6)
연령(세)						
1-9	914	3.9 (0.7)	470	2.7 (0.9)*	444	5.2 (1.3)*
10-18	887	10.8 (1.2)	461	8.9 (1.5)	426	12.9 (1.9)
19-29	670	9.8 (1.2)	290	6.6 (1.5)	380	13.4 (2.0)
30-39	963	5.8 (1.0)	380	2.2 (1.0)*	583	9.5 (1.4)
40-49	1,060	6.1 (0.8)	444	3.4 (0.9)*	616	8.8 (1.3)
50-59	1,001	2.2 (0.5)	405	1.7 (0.8)*	596	2.6 (0.8)*
60-69	874	3.3 (0.7)	392	3.2 (1.0)*	482	3.3 (1.0)*
70+	873	8.5 (1.1)	354	6.2 (1.3)	519	9.9 (1.4)
1-2	194	4.5 (1.5)*	99	3.1 (2.2)**	95	6.0 (2.3)*
3-5	313	3.6 (1.2)*	159	2.6 (1.3)**	154	4.7 (1.9)*
6-11	640	3.9 (1.1)*	343	2.8 (1.0)*	297	5.2 (2.1)*
12-18	654	12.5 (1.5)	330	10.4 (1.9)	324	14.8 (2.2)
19-29	670	9.8 (1.2)	290	6.6 (1.5)	380	13.4 (2.0)
30-49	2,023	5.9 (0.6)	824	2.8 (0.6)	1,199	9.1 (0.9)
50-64	1,450	2.3 (0.5)	594	1.9 (0.7)*	856	2.7 (0.6)
65+	1,298	7.0 (0.8)	557	5.6 (1.1)	741	8.1 (1.0)
거주지역						
동	5,799	6.5 (0.4)	2,539	4.3 (0.5)	3,260	8.5 (0.6)
읍면	1,443	5.5 (0.7)	657	3.6 (0.9)	786	7.5 (1.1)
소득수준 <sup>2)</sup>						
하	1,760	8.0 (0.7)	775	6.3 (1.1)	985	9.8 (1.0)
중하	1,841	6.6 (0.7)	823	3.7 (0.8)	1,018	9.7 (1.1)
중상	1,803	5.8 (0.6)	799	3.4 (0.7)	1,004	8.2 (1.0)
상	1,785	4.6 (0.6)	777	3.3 (0.7)	1,008	5.8 (1.0)
거주지역(표준화) <sup>3)</sup>						
동	5,799	6.7 (0.4)	2,539	4.4 (0.5)	3,260	9.0 (0.6)
읍면	1,443	5.3 (0.7)	657	3.4 (0.8)	786	7.4 (1.2)
소득수준(표준화)						
하	1,760	8.0 (0.7)	775	6.2 (1.1)	985	9.9 (1.1)
중하	1,841	7.0 (0.8)	823	4.0 (0.8)	1,018	10.3 (1.2)
중상	1,803	6.1 (0.7)	799	3.5 (0.8)	1,004	8.8 (1.1)
상	1,785	4.9 (0.7)	777	3.5 (0.7)	1,008	6.4 (1.2)

1) 영양섭취부족자 분율(비타민 C 포함) : 에너지 섭취량이 한국인 영양섭취기준의 필요추정량<sup>4)</sup>의 75% 미만이면서 칼슘, 철, 비타민 A, 리보플라빈, 비타민 C의 섭취량이 평균필요량 미만인 분율

2) 소득수준 : 월가구균등화소득(월가구소득/√가구원수)을 성별·연령별(5세단위) 사분위로 분류

3) 2005년 통계인구로 연령표준화

4) 필요추정량, 평균필요량 : 한국인 영양섭취기준 개정판(한국영양학회, 2010)

\* : 변동계수(coefficient of variation) 25-50%, \*\* : 변동계수 50%이상

표 2-74. 에너지/지방과잉섭취자 분율<sup>1)</sup> : 성별, 만1세이상, 사회경제적위치지표별, 2013

(단위 : %)

구 분	전체		남자		여자	
	n	분율 (표준오차)	n	분율 (표준오차)	n	분율 (표준오차)
1세이상	7,242	9.3 (0.5)	3,196	11.6 (0.7)	4,046	7.0 (0.5)
19세이상	5,441	9.7 (0.6)	2,265	12.6 (0.9)	3,176	6.8 (0.5)
연령(세)						
1-9	914	7.3 (1.2)	470	6.9 (1.3)	444	7.7 (2.0)*
10-18	887	8.2 (1.0)	461	8.4 (1.4)	426	8.0 (1.4)
19-29	670	14.2 (1.5)	290	15.4 (2.4)	380	12.9 (1.9)
30-39	963	14.2 (1.5)	380	18.2 (2.1)	583	9.9 (1.5)
40-49	1,060	9.2 (1.0)	444	12.8 (1.7)	616	5.4 (0.9)
50-59	1,001	8.8 (1.1)	405	11.7 (1.8)	596	5.9 (1.1)
60-69	874	3.9 (0.8)	392	5.0 (1.3)*	482	2.9 (0.9)*
70+	873	1.9 (0.5)*	354	3.3 (1.1)*	519	1.0 (0.4)*
1-2	194	5.0 (1.6)*	99	2.0 (1.4)**	95	8.0 (3.0)*
3-5	313	8.1 (2.4)*	159	7.2 (2.1)*	154	9.0 (4.5)*
6-11	640	10.2 (1.4)	343	10.7 (2.0)	297	9.6 (1.9)
12-18	654	6.7 (1.1)	330	7.1 (1.6)	324	6.3 (1.5)
19-29	670	14.2 (1.5)	290	15.4 (2.4)	380	12.9 (1.9)
30-49	2,023	11.6 (1.0)	824	15.4 (1.4)	1,199	7.6 (0.9)
50-64	1,450	7.7 (0.9)	594	10.4 (1.4)	856	5.0 (0.9)
65+	1,298	2.4 (0.5)	557	3.3 (0.8)	741	1.7 (0.5)*
거주지역						
동	5,799	9.4 (0.5)	2,539	11.9 (0.9)	3,260	7.0 (0.5)
읍면	1,443	8.9 (1.2)	657	10.6 (1.4)	786	7.1 (1.5)
소득수준 <sup>2)</sup>						
하	1,760	8.0 (0.9)	775	10.4 (1.4)	985	5.6 (0.9)
중하	1,841	8.9 (0.9)	823	11.0 (1.4)	1,018	6.7 (0.9)
중상	1,803	8.7 (0.9)	799	11.0 (1.4)	1,004	6.5 (1.1)
상	1,785	11.6 (1.1)	777	14.4 (1.5)	1,008	9.0 (1.2)
거주지역(표준화) <sup>3)</sup>						
동	5,799	9.6 (0.6)	2,539	11.8 (0.9)	3,260	7.4 (0.6)
읍면	1,443	10.9 (1.5)	657	11.5 (1.5)	786	10.2 (2.0)
소득수준(표준화)						
하	1,760	8.6 (0.9)	775	10.7 (1.4)	985	6.4 (0.9)
중하	1,841	9.1 (0.9)	823	10.8 (1.4)	1,018	7.3 (1.0)
중상	1,803	9.3 (1.0)	799	11.3 (1.5)	1,004	7.1 (1.2)
상	1,785	12.1 (1.2)	777	14.6 (1.5)	1,008	9.7 (1.4)

1) 에너지/지방과잉섭취자 분율 : 에너지 섭취량이 한국인 영양섭취기준의 필요추정량<sup>4)</sup>의 125% 이상이면서 지방 섭취량이 에너지적정 비율을 초과한 분율

2) 소득수준 : 월가구균등화소득(월가구소득/√가구원수)을 성별·연령별(5세단위) 사분위로 분류

3) 2005년 통계인구로 연령표준화

4) 필요추정량, 지방적정에너지섭취비율 : 한국인 영양섭취기준 개정판(한국영양학회, 2010)

\* : 변동계수(coefficient of variation) 25-50%, \*\* : 변동계수 50%이상



표 2-75. 건강 식생활 실천율<sup>1)</sup> : 성별, 만6세이상, 사회경제적위치지표별, 2013

(단위 : %)

구 분	전체		남자		여자	
	n	분율(표준오차)	n	분율(표준오차)	n	분율(표준오차)
6세이상	6,582	35.6 (0.8)	2,869	29.9 (1.0)	3,713	41.4 (1.0)
19세이상	5,373	34.7 (0.8)	2,240	28.7 (1.1)	3,133	40.5 (1.1)
연령(세)						
6-9	336	42.9 (3.4)	174	35.1 (4.3)	162	51.1 (4.5)
10-18	873	40.5 (1.9)	455	36.6 (2.5)	418	44.9 (2.5)
19-29	662	37.0 (1.8)	288	28.1 (2.2)	374	47.2 (2.9)
30-39	956	40.8 (2.1)	378	33.8 (3.3)	578	48.2 (2.4)
40-49	1,045	38.9 (1.6)	437	29.5 (2.4)	608	48.6 (2.3)
50-59	987	34.3 (1.7)	399	28.3 (2.6)	588	40.2 (2.3)
60-69	862	26.8 (1.8)	385	26.0 (2.7)	477	27.6 (2.3)
70+	861	19.1 (1.4)	353	19.4 (2.3)	508	18.8 (1.7)
6-11	567	40.6 (2.6)	304	37.4 (3.3)	263	44.2 (3.4)
12-18	642	41.3 (2.0)	325	35.6 (2.9)	317	47.4 (2.7)
19-29	662	37.0 (1.8)	288	28.1 (2.2)	374	47.2 (2.9)
30-49	2,001	39.8 (1.4)	815	31.6 (1.9)	1,186	48.4 (1.8)
50-64	1,428	33.2 (1.4)	585	27.9 (2.1)	843	38.4 (1.9)
65+	1,282	20.3 (1.2)	552	21.5 (2.0)	730	19.5 (1.4)
거주지역						
동	5,273	37.1 (0.8)	2,277	31.1 (1.1)	2,996	43.0 (1.2)
읍면	1,309	29.3 (1.9)	592	24.9 (2.1)	717	34.0 (2.6)
소득수준 <sup>2)</sup>						
하	1,605	31.2 (1.4)	699	26.8 (2.0)	906	35.6 (1.9)
중하	1,673	35.0 (1.7)	737	31.0 (2.1)	936	39.1 (2.1)
중상	1,639	36.2 (1.4)	714	28.2 (1.9)	925	44.1 (1.9)
상	1,616	40.1 (1.5)	699	33.1 (2.2)	917	46.7 (2.0)
거주지역(표준화) <sup>3)</sup>						
동	5,273	37.8 (0.8)	2,277	31.3 (1.1)	2,996	44.5 (1.1)
읍면	1,309	31.7 (1.8)	592	26.4 (2.2)	717	38.2 (2.4)
소득수준(표준화)						
하	1,605	32.4 (1.3)	699	27.5 (2.0)	906	37.6 (1.9)
중하	1,673	36.2 (1.7)	737	31.7 (2.2)	936	41.4 (2.3)
중상	1,639	36.6 (1.4)	714	27.9 (1.8)	925	45.7 (2.0)
상	1,616	41.3 (1.5)	699	33.6 (2.2)	917	49.0 (2.0)

1) 건강 식생활 실천율 : 지방, 나트륨, 과일/채소, 영양표시 4개 지표 중 2개 이상을 만족하는 분율(국민건강증진종합계획 2020 목표)

- 지방 : 적정수준(6-19세 15-30%, 20세이상 15-20%)으로 섭취

- 나트륨 : 1일 2,000mg 이하로 섭취

- 과일과 채소 : 1일 500g 이상 섭취

- 영양표시 : 식품선택에 영양표시를 활용

2) 소득수준 : 월가구균등화소득(월가구소득/ $\sqrt{\text{가구원수}}$ )을 성별·연령별(5세단위) 사분위로 분류

3) 2005년 통계인구로 연령표준화

표 2-76. 음식 항목별 섭취빈도 및 섭취량 : 전체, 만19-64세, 2013

(단위: %)

식품 및 음식명	빈도 및 섭취량 N	섭취빈도						
		주당 평균빈도 <sup>1)</sup> 평균(표준오차)	일3회 분율(표준오차)	일2회 분율(표준오차)	일1회 분율(표준오차)	주5-6회 분율(표준오차)	주2-4회 분율(표준오차)	주1회 분율(표준오차)
1. 쌀밥	3,781	6.94 (0.15)	6.45 (0.51)	22.75 (0.95)	22.05 (0.79)	5.55 (0.46)	13.10 (0.61)	8.23 (0.49)
2. 잡곡밥(콩밥 포함)	3,781	9.56 (0.18)	15.10 (0.76)	31.47 (0.94)	22.81 (0.85)	1.90 (0.27)	6.67 (0.51)	4.16 (0.36)
3. 비빔밥, 볶음밥	3,781	0.59 (0.02)	0.05 (0.05)**	0.00 ( - ) <sup>5)</sup>	0.05 (0.04)**	0.23 (0.09)*	6.62 (0.51)	14.92 (0.67)
4. 김밥	3,781	0.47 (0.02)	0.00 ( - )	0.02 (0.02)**	0.00 ( - )	0.39 (0.12)*	5.59 (0.50)	9.29 (0.55)
5. 카레라이스	3,781	0.22 (0.01)	0.00 ( - )	0.00 ( - )	0.00 ( - )	0.06 (0.05)**	0.77 (0.19)	3.91 (0.43)
6. 라면, 컵라면	3,781	1.21 (0.03)	0.00 ( - )	0.00 ( - )	0.43 (0.13)*	2.23 (0.33)	22.81 (0.85)	21.99 (0.83)
7. 국수, 칼국수, 우동	3,781	0.55 (0.02)	0.00 ( - )	0.00 ( - )	0.03 (0.03)**	0.21 (0.07)*	6.08 (0.45)	14.82 (0.69)
8. 짜장면, 짬뽕	3,781	0.38 (0.01)	0.00 ( - )	0.00 ( - )	0.04 (0.04)**	0.01 (0.01)**	2.93 (0.33)	9.01 (0.61)
9. 냉면	3,781	0.11 ( - )	0.00 ( - )	0.00 ( - )	0.00 ( - )	0.00 ( - )	0.16 (0.06)*	1.05 (0.19)
10. 떡국	3,781	0.09 ( - )	0.00 ( - )	0.00 ( - )	0.00 ( - )	0.00 ( - )	0.14 (0.06)*	1.09 (0.19)
11. 만두(원만두, 군만두)	3,781	0.22 (0.01)	0.00 ( - )	0.00 ( - )	0.00 ( - )	0.06 (0.05)**	1.84 (0.26)	3.02 (0.31)
12. 식빵	3,781	0.36 (0.02)	0.00 ( - )	0.00 ( - )	0.49 (0.13)*	0.42 (0.12)*	4.21 (0.37)	6.98 (0.53)
12-1. 버터, 마아가린	3,781	0.06 (0.01)	0.00 ( - )	0.00 ( - )	0.10 (0.05)**	0.14 (0.06)*	0.45 (0.11)	1.20 (0.23)
12-2. 잼	3,781	0.22 (0.02)	0.00 ( - )	0.00 ( - )	0.24 (0.10)*	0.29 (0.10)*	2.65 (0.27)	3.93 (0.44)
13. 단팃빵, 호빵, 크림빵	3,781	0.29 (0.01)	0.00 ( - )	0.00 ( - )	0.08 (0.05)**	0.15 (0.07)*	3.14 (0.33)	5.31 (0.44)
14. 카스테라, 케이크, 초코파이	3,781	0.25 (0.01)	0.00 ( - )	0.00 ( - )	0.04 (0.03)**	0.11 (0.06)**	2.68 (0.34)	4.81 (0.38)
15. 피자	3,781	0.18 (0.01)	0.00 ( - )	0.00 ( - )	0.00 ( - )	0.08 (0.06)**	0.46 (0.12)*	2.23 (0.35)
16. 햄버거, 샌드위치	3,781	0.27 (0.01)	0.00 ( - )	0.00 ( - )	0.11 (0.06)**	0.20 (0.10)**	2.40 (0.31)	5.04 (0.44)
17. 백설기, 시루떡, 인절미, 절편	3,781	0.17 (0.01)	0.00 ( - )	0.00 ( - )	0.17 (0.08)*	0.02 (0.02)**	0.86 (0.18)	2.52 (0.25)
18. 떡볶이	3,781	0.29 (0.01)	0.00 ( - )	0.00 ( - )	0.05 (0.05)**	0.02 (0.02)**	2.25 (0.29)	6.71 (0.47)
19. 시리얼	3,781	0.24 (0.02)	0.00 ( - )	0.00 ( - )	0.62 (0.16)*	0.35 (0.11)*	3.40 (0.34)	2.78 (0.31)
20. 설렁탕, 곰탕, 사골국	3,781	0.26 (0.01)	0.00 ( - )	0.00 ( - )	0.02 (0.02)**	0.05 (0.03)**	1.71 (0.25)	3.73 (0.36)
21. 감자탕	3,781	0.14 (0.01)	0.00 ( - )	0.00 ( - )	0.00 ( - )	0.00 ( - )	0.56 (0.15)*	1.86 (0.25)
22. 추어탕	3,781	0.07 ( - )	0.00 ( - )	0.00 ( - )	0.00 ( - )	0.00 ( - )	0.19 (0.08)*	1.16 (0.22)
23. 동태찌개, 해물매운탕	3,781	0.17 (0.01)	0.00 ( - )	0.00 ( - )	0.00 ( - )	0.00 ( - )	0.63 (0.15)	2.52 (0.29)

1) 주당 평균 섭취빈도는 응답보기별 주당 섭취횟수<sup>2)</sup>로 환산하여 계산

2) 응답보기별 주당 섭취횟수 : 하루3회(주21회), 하루2회(주14회), 하루1회(주7회), 주5-6회(주5.5회), 주2-4회(주3회) 주1회(주1회), 월2-3회(주0.58회), 월1회(주0.23회)

3) 월1회이상 섭취자 수

4) 1회 섭취 기준분량

5) 분율 0.01%미만으로 표준오차 비제시

\* : 변동계수(coefficient of variation) 25-50%, \*\* : 변동계수 50%이상

(계속: 음식 항목별 섭취빈도 및 섭취량 : 전체, 만19-64세, 2013)

식품 및 음식명	섭취빈도			섭취량					
	월23회 분율(표준오차)	월1회 분율(표준오차)	거의안먹음 분율(표준오차)	N <sup>3)</sup>	기준 분량 <sup>4)</sup>	기준분량 대비비율			
						분율(표준오차)	분율(표준오차)	분율(표준오차)	분율(표준오차)
1. 쌀밥	11.19 (0.60)	5.22 (0.46)	5.45 (0.44)	3,556	1공기 (30ml)	0.5 23.43 (0.96)	1 68.17 (1.07)	1.5 6.51 (0.54)	2 1.89 (0.36)
2. 잡곡밥(콩밥 포함)	5.78 (0.47)	3.50 (0.38)	8.60 (0.61)	3,496	1공기 (30ml)	0.5 27.06 (1.00)	1 66.04 (1.01)	1.5 5.60 (0.48)	2 1.30 (0.30)
3. 비빔밥, 볶음밥	27.23 (0.81)	23.14 (0.77)	27.77 (1.01)	2,662	1인분	0.5 11.15 (0.69)	1 78.70 (1.03)	1.5 10.15 (0.83)	
4. 김밥	21.54 (0.69)	26.37 (0.78)	36.80 (1.18)	2,312	1줄	0.5 3.95 (0.44)	1 56.35 (1.31)	1.5 15.15 (0.82)	2 24.56 (1.12)
5. 카레라이스	15.37 (0.72)	27.81 (0.81)	52.08 (0.97)	1,770	1인분	0.5 12.49 (0.86)	1 79.80 (1.09)	1.5 7.71 (0.75)	
6. 라면, 컵라면	21.42 (0.73)	13.34 (0.63)	17.78 (0.79)	3,004	1개	0.5 5.92 (0.44)	1 86.44 (0.73)	1.5 7.64 (0.58)	
7. 국수, 칼국수, 우동	26.44 (0.79)	22.51 (0.68)	29.91 (1.05)	2,672	1인분	0.5 5.82 (0.47)	1 88.11 (0.74)	1.5 6.07 (0.60)	
8. 짜장면, 짬뽕	23.35 (0.81)	28.39 (0.73)	36.27 (0.91)	2,256	1인분	0.5 5.04 (0.46)	1 89.79 (0.72)	1.5 5.17 (0.53)	
9. 냉면	7.07 (0.51)	22.65 (0.86)	69.08 (1.05)	1,100	1인분	0.5 4.23 (0.69)	1 90.58 (1.17)	1.5 5.19 (0.91)	
10. 떡국	6.14 (0.51)	16.19 (0.78)	76.44 (0.99)	924	1인분	0.5 21.38 (2.24)	1 72.30 (2.35)	1.5 6.32 (0.97)	
11. 만두(전만두, 군만두)	12.97 (0.67)	25.87 (0.87)	56.25 (1.08)	1,605	1인분	0.5 28.69 (1.29)	1 56.86 (1.53)	1.5 14.45 (1.06)	
12. 식빵	11.67 (0.56)	15.95 (0.69)	60.28 (1.06)	1,526	2장	0.5 16.13 (1.14)	1 59.47 (1.44)	1.5 24.40 (1.33)	
12-1. 버터,마아가린	1.67 (0.28)	2.92 (0.34)	93.52 (0.57)	239	2ts (10ml)	0.5 62.02 (3.80)	1 22.47 (3.50)	1.5 15.51 (2.96)	
12-2. 잼	7.45 (0.48)	10.09 (0.56)	75.35 (1.00)	930	2ts (10ml)	0.5 36.73 (1.84)	1 29.81 (1.73)	1.5 33.46 (1.83)	
13. 단팃빵, 호빵, 크림빵	13.63 (0.68)	20.25 (0.70)	57.44 (0.99)	1,593	1개	0.5 3.22 (0.47)	1 75.39 (1.29)	2 21.39 (1.29)	
14. 카스테라, 케이크, 초코파이	11.28 (0.63)	20.77 (0.85)	60.32 (1.11)	1,459	1개	0.5 5.38 (0.65)	1 67.82 (1.43)	2 26.79 (1.39)	
15. 피자	11.56 (0.67)	29.73 (0.95)	55.95 (1.17)	1,576	2조각	0.5 15.38 (1.01)	1 51.37 (1.34)	1.5 33.25 (1.45)	
16. 햄버거, 샌드위치	13.55 (0.68)	21.51 (0.78)	57.20 (1.12)	1,473	1인분	0.5 2.96 (0.45)	1 91.87 (0.82)	1.5 5.17 (0.72)	
17. 백설기, 시루떡, 인절미, 절편	11.04 (0.60)	19.89 (0.66)	65.49 (0.90)	1,460	백설기 1/2개	0.5 11.36 (0.80)	1 46.27 (1.57)	2 42.37 (1.59)	
18. 떡볶이	16.34 (0.70)	23.41 (0.85)	51.22 (1.11)	1,777	1컵 (200ml)	0.5 10.95 (0.85)	1 48.53 (1.35)	1.5 40.52 (1.36)	
19. 시리얼	5.57 (0.42)	7.34 (0.57)	79.92 (0.81)	730	1대접 (250ml)	0.5 4.27 (0.70)	1 40.26 (2.18)	1.5 55.48 (2.33)	
20. 설령탕, 곰탕, 시골국	16.97 (0.73)	28.08 (0.86)	49.44 (1.02)	1,818	1대접 (250ml)	0.5 1.60 (0.31)	1 30.40 (1.52)	1.5 68.00 (1.52)	
21. 감자탕	8.25 (0.51)	24.42 (0.84)	64.90 (0.97)	1,221	1대접 (250ml)	0.5 1.45 (0.39)*	1 18.24 (1.28)	1.5 80.32 (1.29)	
22. 추어탕	4.12 (0.35)	12.70 (0.75)	81.82 (0.88)	681	1대접 (250ml)	0.5 1.31 (0.63)*	1 22.23 (2.22)	1.5 76.46 (2.21)	
23. 동태찌개, 해물매운탕	10.63 (0.58)	27.37 (0.87)	58.85 (1.05)	1,559	1대접 (250ml)	0.5 3.14 (0.46)	1 36.47 (1.38)	1.5 60.39 (1.48)	

제3부

식  
빈  
취  
품  
섭  
도

(계속: 음식 항목별 섭취빈도 및 섭취량 : 전체, 만19-64세, 2013)

식품 및 음식명	빈도 및 섭취량		섭취빈도					
	N	주당 평균빈도 평균(표준오차)	일3회 분율(표준오차)	일2회 분율(표준오차)	일1회 분율(표준오차)	주5-6회 분율(표준오차)	주2-4회 분율(표준오차)	주1회 분율(표준오차)
24. 미역국	3,781	0.55 (0.01)	0.00 ( - )	0.01 (0.01)**	0.04 (0.03)**	0.22 (0.08)*	5.23 (0.41)	12.44 (0.64)
25. 쇠고기국, 육개장, 무국	3,781	0.41 (0.01)	0.00 ( - )	0.00 ( - )	0.03 (0.03)**	0.10 (0.05)**	3.19 (0.34)	8.90 (0.52)
26. 북어국	3,781	0.19 (0.01)	0.00 ( - )	0.00 ( - )	0.00 ( - )	0.03 (0.02)**	1.23 (0.20)	4.09 (0.35)
27. 된장국	3,781	1.08 (0.03)	0.00 ( - )	0.11 (0.06)**	0.42 (0.11)*	1.50 (0.21)	19.75 (0.79)	18.49 (0.72)
28. 된장찌개, 청국장찌개	3,781	1.22 (0.03)	0.00 ( - )	0.11 (0.07)**	0.47 (0.13)*	2.07 (0.25)	21.47 (0.87)	23.68 (0.90)
29. 김치찌개, 김치볶음	3,781	1.21 (0.03)	0.00 ( - )	0.02 (0.02)**	0.17 (0.07)*	2.00 (0.29)	21.29 (1.02)	26.41 (0.84)
30. 부대찌개	3,781	0.16 (0.01)	0.00 ( - )	0.00 ( - )	0.00 ( - )	0.03 (0.02)**	1.21 (0.24)	3.01 (0.34)
31. 두부찌개, 순두부찌개	3,781	0.37 (0.01)	0.00 ( - )	0.00 ( - )	0.00 ( - )	0.05 (0.03)**	3.45 (0.32)	10.05 (0.58)
32. 두부, 두부조림, 두부부침	3,781	0.82 (0.02)	0.00 ( - )	0.00 ( - )	0.22 (0.08)*	0.83 (0.17)	12.84 (0.65)	18.06 (0.87)
33. 콩조림	3,781	0.48 (0.03)	0.18 (0.09)**	0.12 (0.05)*	1.00 (0.22)	1.15 (0.22)	4.87 (0.45)	5.78 (0.47)
34. 달걀후라이, 달걀말이	3,781	1.86 (0.04)	0.00 ( - )	0.09 (0.05)**	2.60 (0.27)	5.95 (0.50)	33.10 (0.97)	21.58 (0.85)
35. 삶은 달걀, 달걀찜	3,781	0.70 (0.02)	0.00 ( - )	0.02 (0.02)**	0.51 (0.12)	1.07 (0.21)	9.07 (0.48)	16.25 (0.80)
36. 돼지고기 삼겹살구이	3,781	0.73 (0.02)	0.00 ( - )	0.00 ( - )	0.00 ( - )	0.27 (0.09)*	8.92 (0.61)	21.38 (0.75)
37. 돼지고기 삶은고기 (수육, 보쌈)	3,781	0.21 (0.01)	0.00 ( - )	0.00 ( - )	0.00 ( - )	0.01 (0.01)**	1.20 (0.23)	3.54 (0.37)
38. 계육볶음, 돼지 불고기, 돼지 갈비구이, 돼지 갈비찜	3,781	0.49 (0.01)	0.00 ( - )	0.00 ( - )	0.00 ( - )	0.23 (0.08)*	5.04 (0.47)	12.35 (0.66)
39. 돼지고기 탕수육, 돈까스	3,781	0.30 (0.01)	0.00 ( - )	0.00 ( - )	0.00 ( - )	0.02 (0.02)**	2.34 (0.28)	7.61 (0.60)
40. 쇠고기 생고기구이	3,781	0.21 (0.01)	0.00 ( - )	0.00 ( - )	0.00 ( - )	0.07 (0.07)**	0.94 (0.17)	3.61 (0.35)
41. 쇠고기 불고기	3,781	0.20 (0.01)	0.00 ( - )	0.00 ( - )	0.00 ( - )	0.05 (0.03)**	0.83 (0.17)	3.76 (0.37)
42. 햄	3,781	0.46 (0.02)	0.00 ( - )	0.03 (0.03)**	0.06 (0.03)**	0.50 (0.14)*	7.28 (0.54)	8.87 (0.55)
43. 순대	3,781	0.17 (0.01)	0.00 ( - )	0.00 ( - )	0.03 (0.03)**	0.00 ( - )	0.69 (0.15)	3.10 (0.37)
44. 삼계탕(닭백숙)	3,781	0.10 (0.01)	0.00 ( - )	0.00 ( - )	0.00 ( - )	0.00 ( - )	0.18 (0.10)**	0.81 (0.19)
45. 닭볶음(닭갈비), 닭조림(닭도리탕)	3,781	0.23 (0.01)	0.00 ( - )	0.00 ( - )	0.00 ( - )	0.02 (0.02)**	0.68 (0.16)	3.95 (0.42)
46. 치킨(닭튀김)	3,781	0.42 (0.01)	0.00 ( - )	0.00 ( - )	0.00 ( - )	0.08 (0.06)**	3.15 (0.37)	10.41 (0.67)
47. 오리고기 로스구이	3,781	0.13 (0.01)	0.00 ( - )	0.00 ( - )	0.02 (0.02)**	0.03 (0.03)**	0.44 (0.14)*	1.78 (0.21)
48. 고등어 풍채(구이, 조림)	3,781	0.55 (0.02)	0.00 ( - )	0.00 ( - )	0.12 (0.07)**	0.33 (0.11)*	6.11 (0.49)	12.14 (0.70)
49. 갈치, 조기(구이, 조림)	3,781	0.38 (0.01)	0.00 ( - )	0.00 ( - )	0.02 (0.02)**	0.25 (0.10)*	3.62 (0.35)	8.46 (0.55)
50. 멸치, 멸치볶음	3,781	1.60 (0.04)	0.19 (0.07)*	0.51 (0.14)*	3.85 (0.36)	4.70 (0.40)	21.75 (0.90)	16.72 (0.76)

(계속: 음식 항목별 섭취빈도 및 섭취량 : 전체, 만19-64세, 2013)

식품 및 음식명	섭취빈도			섭취량					
	월2-3회	월1회	거의안먹음	N	기준 분량	기준분량 대비비율			
	분율(표준오차)	분율(표준오차)	분율(표준오차)			분율(표준오차)	분율(표준오차)	분율(표준오차)	분율(표준오차)
24. 미역국	31.64 (0.98)	29.63 (0.91)	20.79 (0.96)	3,037	1대접 (250ml)	0.5 3.05 (0.37)	1 42.68 (1.20)	1.5 54.28 (1.21)	
25. 쇠고기국, 육개장, 무국	25.53 (0.89)	30.31 (0.86)	31.94 (0.99)	2,554	1대접 (250ml)	0.5 2.15 (0.28)	1 44.18 (1.37)	1.5 53.66 (1.38)	
26. 북어국	11.55 (0.65)	19.71 (0.73)	63.38 (0.96)	1,398	1대접 (250ml)	0.5 3.52 (0.50)	1 47.42 (1.74)	1.5 49.06 (1.83)	
27. 된장국	23.69 (0.87)	16.73 (0.69)	19.32 (0.86)	3,082	1대접 (250ml)	0.5 6.18 (0.51)	1 56.07 (1.20)	1.5 37.75 (1.26)	
28. 된장찌개, 청국장찌개	24.50 (0.86)	15.82 (0.74)	11.87 (0.65)	3,341	1컵 (200ml)	0.5 21.88 (0.82)	1 53.27 (1.06)	1.5 24.85 (0.99)	
29. 김치찌개, 김치볶음	26.38 (0.90)	14.64 (0.63)	9.09 (0.53)	3,397	1컵 (200ml)	0.5 18.22 (0.78)	1 52.72 (1.04)	1.5 29.05 (0.94)	
30. 부대찌개	8.16 (0.53)	18.78 (0.81)	68.81 (1.05)	1,056	1컵 (200ml)	0.5 7.18 (0.86)	1 44.58 (1.68)	1.5 48.24 (1.79)	
31. 두부찌개, 순두부찌개	18.91 (0.72)	24.66 (0.76)	42.88 (1.01)	2,157	1컵 (200ml)	0.5 13.05 (0.80)	1 54.18 (1.28)	1.5 32.77 (1.24)	
32. 두부, 두부조림, 두부부침	23.57 (0.75)	22.85 (0.95)	21.63 (0.89)	2,976	1/2컵 (100ml)	0.5 10.66 (0.68)	1 49.79 (1.15)	2 39.55 (1.23)	
33. 콩조림	8.69 (0.61)	15.95 (0.69)	62.27 (0.96)	1,399	1TS (15ml)	0.5 17.64 (1.16)	1 49.11 (1.42)	1.5 33.25 (1.46)	
34. 달걀후라이, 달걀말이	17.87 (0.73)	9.52 (0.47)	9.29 (0.64)	3,391	1개	0.5 4.74 (0.34)	1 70.99 (0.94)	2 24.27 (0.94)	
35. 삶은 달걀, 달걀찜	19.98 (0.84)	22.66 (0.79)	30.44 (1.06)	2,653	1개	0.5 6.54 (0.49)	1 56.73 (1.10)	2 36.72 (1.12)	
36. 돼지고기 삼겹살구이	32.21 (0.88)	21.12 (0.79)	16.09 (0.77)	3,115	1인분	0.5 16.06 (0.81)	1 56.14 (1.06)	2 27.80 (1.02)	
37. 돼지고기 삶은고기 (수육, 보쌈)	11.68 (0.64)	31.60 (0.95)	51.97 (1.05)	1,749	1컵 (200ml)	0.5 20.77 (1.06)	1 50.35 (1.36)	1.5 28.89 (1.27)	
38. 계육볶음, 돼지 불고기, 돼지 갈비구이, 돼지 갈비찜	23.24 (0.81)	29.82 (0.86)	29.32 (0.87)	2,607	1컵 (200ml)	0.5 22.34 (0.96)	1 51.13 (1.18)	1.5 26.53 (1.05)	
39. 돼지고기 탕수육, 돈까스	15.01 (0.73)	26.64 (0.83)	48.38 (1.08)	1,814	1컵 (200ml)	0.5 16.36 (1.11)	1 54.71 (1.49)	1.5 28.92 (1.35)	
40. 쇠고기 생고기구이	12.50 (0.67)	28.45 (0.92)	54.44 (1.17)	1,696	1인분	0.5 11.89 (0.88)	1 64.17 (1.29)	2 23.94 (1.19)	
41. 쇠고기 불고기	11.79 (0.67)	30.44 (0.91)	53.13 (1.10)	1,781	1컵 (200ml)	0.5 24.72 (1.16)	1 51.51 (1.56)	1.5 23.76 (1.34)	
42. 햄	13.26 (0.67)	16.37 (0.67)	53.64 (1.10)	1,630	1/4컵 (50ml)	0.5 6.66 (0.72)	1 24.46 (1.30)	2 68.88 (1.37)	
43. 순대	10.90 (0.65)	23.32 (0.80)	61.96 (1.07)	1,363	1/2컵 (100ml)	0.5 4.54 (0.57)	1 33.93 (1.43)	2 61.53 (1.42)	
44. 삼계탕(닭백숙)	4.76 (0.40)	25.54 (0.99)	68.71 (1.15)	1,159	1인분	0.5 18.61 (1.22)	1 75.89 (1.44)	1.5 5.50 (0.79)	
45. 닭볶음(닭갈비), 닭조림(닭도리탕)	14.09 (0.63)	35.88 (0.98)	45.39 (1.08)	1,998	2컵 (400ml)	0.5 53.23 (1.30)	1 32.57 (1.22)	1.5 14.20 (0.92)	
46. 치킨(닭튀김)	24.90 (0.84)	32.16 (0.92)	29.29 (1.00)	2,537	닭다리 2개	0.5 7.86 (0.57)	1 31.18 (1.10)	1.5 60.96 (1.15)	
47. 오리고기 로스구이	7.20 (0.51)	23.81 (0.86)	66.72 (0.95)	1,274	1인분	0.5 16.50 (1.23)	1 63.86 (1.55)	1.5 19.64 (1.31)	
48. 고등어, 꽁치(구이, 조림)	26.07 (0.90)	27.59 (0.86)	27.65 (1.01)	2,755	1/4컵 (50ml)	0.5 4.45 (0.47)	1 19.06 (0.96)	2 76.49 (1.04)	
49. 갈치, 조기(구이, 조림)	18.41 (0.86)	28.41 (0.91)	40.83 (1.11)	2,275	1/4컵 (50ml)	0.5 5.08 (0.49)	1 24.24 (1.13)	2 70.69 (1.19)	
50. 멸치, 멸치볶음	17.57 (0.72)	15.92 (0.71)	18.79 (0.84)	3,125	1TS (15ml)	0.3 12.92 (0.68)	1 54.80 (1.12)	3.3 32.28 (1.03)	

제3부

식  
빈  
취  
품  
섭  
도

(계속: 음식 항목별 섭취빈도 및 섭취량 : 전체, 만19-64세, 2013)

식품 및 음식명	빈도 및 섭취량 N	섭취빈도						
		주당 평균빈도 평균(표준오차)	일3회 분율(표준오차)	일2회 분율(표준오차)	일1회 분율(표준오차)	주5-6회 분율(표준오차)	주2-4회 분율(표준오차)	주1회 분율(표준오차)
51. 오징어(생것, 삶은 것, 볶음, 오징어채(볶음, 무침), 마른오징어)	3,781	0.51 (0.02)	0.00 ( - )	0.00 ( - )	0.31 (0.10)*	0.65 (0.15)	5.83 (0.49)	10.65 (0.62)
52. 계장	3,781	0.06 ( - )	0.00 ( - )	0.00 ( - )	0.02 (0.02)**	0.03 (0.02)**	0.15 (0.05)*	1.03 (0.19)
53. 새우젓, 오징어젓, 조개젓	3,781	0.21 (0.01)	0.00 ( - )	0.00 ( - )	0.41 (0.14)*	0.28 (0.10)*	1.99 (0.28)	3.42 (0.30)
54. 어묵(볶음, 국)	3,781	0.50 (0.02)	0.00 ( - )	0.00 ( - )	0.08 (0.05)**	0.37 (0.11)*	5.78 (0.53)	11.28 (0.61)
55. 콩나물(무침, 국), 숙주나물	3,781	1.08 (0.02)	0.00 ( - )	0.05 (0.04)**	0.29 (0.11)*	1.59 (0.26)	17.42 (0.68)	23.80 (0.81)
56. 시금치나물	3,781	0.61 (0.02)	0.00 ( - )	0.00 ( - )	0.17 (0.09)**	0.91 (0.20)	6.90 (0.47)	14.62 (0.72)
57. 도라지(생채, 나물)	3,781	0.22 (0.01)	0.00 ( - )	0.00 ( - )	0.05 (0.04)**	0.12 (0.06)**	1.98 (0.29)	4.84 (0.41)
58. 호박(나물, 전)	3,781	0.42 (0.02)	0.00 ( - )	0.00 ( - )	0.03 (0.02)**	0.46 (0.12)*	4.01 (0.39)	9.23 (0.58)
59. 고사리나물, 취나물, 가지나물 등 기타나물	3,781	0.97 (0.03)	0.03 (0.03)**	0.04 (0.03)**	1.18 (0.21)	2.15 (0.27)	14.81 (0.69)	14.05 (0.75)
60. 오이(생채, 생오이)	3,781	0.85 (0.03)	0.04 (0.04)**	0.01 (0.01)**	0.45 (0.14)*	1.33 (0.21)	11.56 (0.66)	17.50 (0.69)
61. 무(생채, 단무지, 무말랭이)	3,781	0.77 (0.02)	0.00 ( - )	0.09 (0.05)**	0.51 (0.15)*	1.38 (0.24)	10.32 (0.61)	15.64 (0.68)
62. 채소샐러드	3,781	0.85 (0.03)	0.05 (0.03)**	0.08 (0.04)**	0.91 (0.22)	1.87 (0.23)	12.11 (0.62)	15.05 (0.77)
63. 파무침, 부추무침	3,781	0.69 (0.02)	0.00 ( - )	0.00 ( - )	0.03 (0.03)**	0.69 (0.16)	9.18 (0.56)	15.62 (0.74)
64. 찜채소(상추, 깻잎, 배추, 호박잎), 풋고추	3,781	1.35 (0.03)	0.00 ( - )	0.14 (0.06)*	0.92 (0.20)	2.20 (0.25)	22.75 (0.92)	25.72 (0.83)
65. 삶은 브로콜리, 삶은 양배추	3,781	0.49 (0.02)	0.00 ( - )	0.07 (0.05)**	0.13 (0.05)*	0.71 (0.14)	5.38 (0.40)	10.91 (0.57)
66. 마늘	3,781	0.87 (0.03)	0.02 (0.02)**	0.16 (0.06)*	0.59 (0.15)*	1.73 (0.30)	13.09 (0.63)	14.83 (0.75)
67. 찜장(고추장, 된장, 혼합장), 초고추장	3,781	1.77 (0.04)	0.10 (0.06)**	0.23 (0.08)*	1.69 (0.26)	4.81 (0.42)	30.96 (1.00)	24.36 (0.86)
68. 배추김치	3,781	11.85 (0.17)	24.13 (1.02)	34.76 (0.93)	18.18 (0.81)	4.28 (0.38)	12.09 (0.66)	3.31 (0.38)
69. 기타 김치, 갈절이	3,781	4.55 (0.12)	4.03 (0.41)	8.92 (0.59)	16.83 (0.70)	5.01 (0.38)	26.19 (0.93)	14.64 (0.67)
70. 장아찌(고추, 마늘, 깻잎, 양파, 무), 오이피클	3,781	1.35 (0.05)	0.22 (0.08)*	0.65 (0.14)	3.72 (0.35)	2.27 (0.27)	18.10 (0.83)	16.03 (0.76)
71. 연근조림, 우엉조림	3,781	0.28 (0.01)	0.01 (0.01)**	0.00 ( - )	0.09 (0.04)*	0.22 (0.07)*	3.08 (0.34)	5.99 (0.44)
72. 부침개류 (부추전, 김치전 등)	3,781	0.42 (0.01)	0.00 ( - )	0.00 ( - )	0.04 (0.04)**	0.23 (0.09)*	3.09 (0.30)	10.54 (0.62)
73. 잡채	3,781	0.18 (0.01)	0.00 ( - )	0.00 ( - )	0.00 ( - )	0.00 ( - )	0.76 (0.17)	2.88 (0.34)
74. 버섯볶음	3,781	0.63 (0.02)	0.00 ( - )	0.01 (0.01)**	0.39 (0.14)*	0.55 (0.14)*	8.38 (0.59)	13.68 (0.58)
75. 김구이, 생김, 김무침	3,781	2.40 (0.06)	0.31 (0.08)*	1.35 (0.21)	7.23 (0.53)	6.93 (0.52)	31.57 (0.94)	20.25 (0.74)
76. 파래무침, 미역초무침	3,781	0.24 (0.01)	0.00 ( - )	0.00 ( - )	0.02 (0.02)**	0.08 (0.04)**	1.93 (0.26)	5.63 (0.49)

(계속: 음식 항목별 섭취빈도 및 섭취량 : 전체, 만19-64세, 2013)

빈도 및 섭취량 식품 및 음식명	섭취빈도			섭취량				
	월2-3회 분율(표준오차)	월1회 분율(표준오차)	거의안먹음 분율(표준오차)	N	기준 분량	기준분량 대비비율		
						분율(표준오차)	분율(표준오차)	분율(표준오차)
51. 오징어(생것, 삶은 것, 볶음, 오징어채(볶음, 무침), 마른오징어)	19.38 (0.74)	23.81 (0.81)	39.37 (1.01)	2,223	1/4마리	0.5 29.44 (1.33)	1 37.92 (1.14)	2 32.64 (1.33)
52. 계장	3.36 (0.33)	10.33 (0.68)	85.07 (0.84)	553	1TS (15ml)	0.3 4.98 (1.14)	1 28.04 (2.64)	3.3 66.97 (2.55)
53. 새우젓, 오징어젓, 조개젓	7.48 (0.54)	13.40 (0.69)	73.02 (0.99)	970	1ts	0.5 26.47 (1.70)	1 38.55 (1.93)	3 34.97 (1.87)
54. 어묵(볶음, 국)	21.05 (0.81)	26.96 (0.84)	34.48 (1.10)	2,425	볶음 1/2컵 (100ml)	0.5 23.76 (0.99)	1 55.44 (1.48)	2 20.80 (1.25)
55. 콩나물(무침, 국), 숙주나물	27.08 (0.82)	19.61 (0.88)	10.17 (0.62)	3,375	나물 1/4컵 (50ml)	0.5 8.41 (0.65)	1 35.52 (1.05)	2 56.07 (1.16)
56. 시금치나물	22.77 (0.84)	25.53 (0.87)	29.11 (0.96)	2,727	1/4컵 (50ml)	0.5 11.79 (0.90)	1 42.03 (1.17)	2 46.18 (1.20)
57. 도라지(생채, 나물)	9.76 (0.54)	19.52 (0.73)	63.74 (1.01)	1,387	1/4컵 (50ml)	0.5 16.65 (1.46)	1 46.94 (1.62)	2 36.41 (1.60)
58. 호박(나물, 전)	20.39 (0.84)	26.26 (0.86)	39.62 (1.13)	2,370	1/4컵 (50ml)	0.5 9.01 (0.83)	1 40.40 (1.17)	2 50.59 (1.43)
59. 고사(나물, 찜, 볶음, 가지나물 등 기타나물)	21.22 (0.88)	21.01 (0.73)	25.50 (1.08)	2,875	1/4컵 (50ml)	0.5 11.36 (0.76)	1 40.99 (0.99)	2 47.65 (1.12)
60. 오이(생채, 생오이)	28.29 (0.82)	20.85 (0.77)	19.98 (0.93)	3,076	1/4컵 (50ml)	0.5 7.58 (0.58)	1 32.72 (1.05)	2 59.70 (1.07)
61. 무(생채, 단무지, 무말랭이)	22.71 (0.82)	21.54 (0.73)	27.80 (0.98)	2,678	1/4컵 (50ml)	0.5 19.52 (0.95)	1 46.48 (1.11)	2 34.00 (1.05)
62. 채소샐러드	17.93 (0.75)	18.96 (0.79)	33.03 (1.04)	2,491	1/2컵 (100ml)	0.5 11.41 (0.80)	1 38.54 (1.14)	2 50.05 (1.18)
63. 파무침, 부추무침	28.15 (0.79)	22.33 (0.83)	24.01 (0.78)	2,826	1/4컵 (50ml)	0.5 5.74 (0.48)	1 23.34 (0.94)	2 70.92 (0.99)
64. 쌈채소(상추, 깻잎, 배추, 호박잎), 꽃고추	29.75 (0.93)	13.20 (0.77)	5.33 (0.49)	3,599	상추 10장	0.5 34.91 (1.06)	1 44.40 (0.99)	1.5 20.69 (0.76)
65. 삶은 브로콜리, 삶은 양배추	18.22 (0.77)	24.15 (0.78)	40.45 (1.09)	2,316	1/4컵 (50ml)	0.5 3.87 (0.49)	1 22.77 (1.10)	2 73.36 (1.22)
66. 마늘	22.10 (0.79)	14.96 (0.66)	32.53 (0.99)	2,463	2알	0.5 2.96 (0.38)	1 12.86 (0.79)	1.5 84.18 (0.86)
67. 쌈장(고추장, 된장, 혼합장), 초고추장	24.31 (0.89)	9.98 (0.58)	3.54 (0.35)	3,639	2ts (10ml)	0.5 30.69 (0.80)	1 20.38 (0.90)	1.5 48.93 (1.13)
68. 배추김치	0.99 (0.19)	0.74 (0.16)	1.52 (0.24)	3,725	1/4컵 (50ml)	0.5 24.54 (0.86)	1 48.40 (0.90)	2 27.06 (0.90)
69. 기타 김치, 겉절이	8.55 (0.50)	6.37 (0.45)	9.44 (0.68)	3,431	1/4컵 (50ml)	0.5 20.59 (0.85)	1 46.81 (0.98)	2 32.60 (1.01)
70. 장아찌(고추, 마늘, 깻잎, 양파, 무), 오이파클	15.60 (0.74)	13.83 (0.67)	29.58 (1.04)	2,674	1TS (15ml)	0.5 14.27 (0.77)	1 53.55 (1.07)	1.5 32.18 (1.02)
71. 연근조림, 우엉조림	11.41 (0.59)	18.46 (0.75)	60.74 (1.10)	1,513	1/4컵 (50ml)	0.5 34.07 (1.47)	1 51.83 (1.48)	2 14.10 (0.97)
72. 부침개류 (부추전, 김치전 등)	22.08 (0.89)	32.34 (0.90)	31.69 (0.99)	2,579	1/2장	0.5 18.21 (0.99)	1 29.25 (1.11)	2 52.54 (1.36)
73. 잡채	9.80 (0.61)	29.19 (0.84)	57.36 (1.03)	1,541	1/2컵 (100ml)	0.5 7.49 (0.73)	1 35.63 (1.38)	2 56.88 (1.52)
74. 버섯볶음	20.90 (0.80)	24.44 (0.75)	31.64 (1.00)	2,596	1/4컵 (50ml)	0.5 11.37 (0.79)	1 42.49 (1.09)	2 46.13 (1.18)
75. 김구이, 생김, 김무침	15.38 (0.71)	9.52 (0.62)	7.48 (0.53)	3,522	1장	0.5 27.48 (0.97)	1 48.00 (0.85)	2 24.52 (1.00)
76. 파래무침, 미역초무침	12.31 (0.67)	20.89 (0.77)	59.14 (1.10)	1,553	1/4컵 (50ml)	0.5 21.14 (1.22)	1 45.64 (1.26)	2 33.22 (1.39)

제3부

식  
빈  
취  
품  
섭  
도

(계속: 음식 항목별 섭취빈도 및 섭취량 : 전체, 만19-64세, 2013)

빈도 및 섭취량		섭취빈도							
		N	주당 평균빈도 평균(표준오차)	일3회 분율(표준오차)	일2회 분율(표준오차)	일1회 분율(표준오차)	주5-6회 분율(표준오차)	주2-4회 분율(표준오차)	주1회 분율(표준오차)
식품 및 음식명									
77. 미역줄기볶음	3,781	0.18 (0.01)	0.00 ( - )	0.01 (0.01)**	0.03 (0.03)**	0.08 (0.06)**	1.33 (0.24)	3.87 (0.35)	
78. 감자볶음, 감자조림	3,781	0.54 (0.02)	0.00 ( - )	0.00 ( - )	0.16 (0.08)**	0.34 (0.12)*	5.80 (0.39)	12.38 (0.62)	
79. 전감자, 군감자	3,781	0.18 (0.01)	0.00 ( - )	0.00 ( - )	0.08 (0.06)**	0.07 (0.04)**	0.90 (0.20)	3.01 (0.36)	
80. 전고구마, 군고구마	3,781	0.42 (0.02)	0.01 (0.01)**	0.01 (0.01)**	0.23 (0.10)*	0.35 (0.09)*	3.81 (0.36)	8.16 (0.52)	
81. 전옥수수, 군옥수수	3,781	0.14 (0.01)	0.00 ( - )	0.00 ( - )	0.00 ( - )	0.00 ( - )	0.17 (0.05)*	2.21 (0.29)	
82. 우유(일반, 저지방)	3,781	2.69 (0.07)	0.41 (0.11)*	2.02 (0.25)	15.83 (0.78)	5.55 (0.53)	24.00 (0.83)	11.91 (0.55)	
83. 액상요구르트	3,781	1.17 (0.05)	0.14 (0.08)**	0.35 (0.12)*	4.87 (0.44)	2.05 (0.28)	13.90 (0.68)	12.04 (0.67)	
84. 호상요구르트	3,781	0.62 (0.02)	0.02 (0.02)**	0.14 (0.06)*	1.50 (0.22)	1.12 (0.21)	7.31 (0.43)	9.75 (0.55)	
85. 두유	3,781	0.54 (0.03)	0.04 (0.04)**	0.13 (0.07)**	1.58 (0.25)	1.47 (0.24)	6.05 (0.48)	6.22 (0.47)	
86. 딸기	3,781	0.38 (0.01)	0.02 (0.02)**	0.00 ( - )	0.05 (0.04)**	0.17 (0.08)*	1.70 (0.26)	8.87 (0.55)	
87. 토마토, 방울토마토	3,781	0.96 (0.03)	0.03 (0.02)**	0.07 (0.05)**	1.52 (0.26)	1.37 (0.25)	14.12 (0.76)	24.44 (0.77)	
88. 참외	3,781	0.31 (0.01)	0.00 ( - )	0.00 ( - )	0.00 ( - )	0.16 (0.06)*	0.54 (0.11)	7.00 (0.54)	
89. 수박	3,781	0.35 (0.01)	0.00 ( - )	0.00 ( - )	0.00 ( - )	0.06 (0.06)**	1.02 (0.18)	11.95 (0.62)	
90. 복숭아	3,781	0.21 (0.01)	0.00 ( - )	0.00 ( - )	0.00 ( - )	0.05 (0.04)**	0.76 (0.16)	6.27 (0.52)	
91. 포도	3,781	0.42 (0.02)	0.02 (0.02)**	0.00 ( - )	0.13 (0.07)**	0.13 (0.06)*	3.08 (0.34)	11.32 (0.63)	
92. 사과	3,781	1.57 (0.05)	0.09 (0.05)**	0.35 (0.10)*	4.48 (0.46)	3.45 (0.44)	22.55 (0.81)	23.07 (0.80)	
93. 배	3,781	0.40 (0.02)	0.00 ( - )	0.00 ( - )	0.03 (0.03)**	0.24 (0.09)*	3.98 (0.42)	11.94 (0.65)	
94. 감, 귤감	3,781	0.29 (0.01)	0.02 (0.02)**	0.00 ( - )	0.08 (0.04)**	0.12 (0.08)**	2.31 (0.28)	8.95 (0.56)	
95. 귤	3,781	1.27 (0.03)	0.00 ( - )	0.02 (0.02)**	1.82 (0.24)	3.07 (0.34)	17.89 (0.76)	46.67 (1.02)	
96. 바나나	3,781	0.93 (0.03)	0.00 ( - )	0.06 (0.03)**	1.51 (0.25)	1.52 (0.21)	12.02 (0.55)	17.63 (0.78)	
97. 오렌지	3,781	0.35 (0.02)	0.00 ( - )	0.01 (0.01)**	0.06 (0.03)**	0.13 (0.06)*	3.19 (0.38)	8.28 (0.59)	
98. 키위	3,781	0.18 (0.01)	0.00 ( - )	0.00 ( - )	0.13 (0.06)*	0.08 (0.05)**	1.57 (0.22)	4.95 (0.38)	
99. 커피	3,781	12.23 (0.31)	25.06 (0.96)	22.59 (0.71)	18.40 (0.71)	3.51 (0.39)	9.83 (0.60)	3.50 (0.34)	
99-2. 프림	3,781	8.83 (0.29)	17.69 (0.84)	15.30 (0.68)	13.63 (0.60)	2.15 (0.25)	8.98 (0.60)	4.40 (0.39)	
99-3. 설탕	3,781	9.74 (0.32)	19.60 (0.91)	17.16 (0.73)	15.11 (0.60)	2.49 (0.28)	8.63 (0.56)	4.10 (0.37)	
100. 녹차	3,781	1.25 (0.08)	1.13 (0.25)	1.40 (0.20)	4.60 (0.45)	1.49 (0.25)	9.11 (0.62)	6.61 (0.55)	
101. 탄산음료	3,781	1.04 (0.05)	0.25 (0.11)*	0.61 (0.18)*	2.18 (0.35)	1.92 (0.29)	13.96 (0.79)	12.79 (0.61)	



(계속: 음식 항목별 섭취빈도 및 섭취량 : 전체, 만19-64세, 2013)

빈도 및 섭취량 식품 및 음식명	섭취빈도			섭취량				
	월2-3회 분율(표준오차)	월1회 분율(표준오차)	거의안먹음 분율(표준오차)	N	기준 분량	기준분량 대비비율		
						분율(표준오차)	분율(표준오차)	분율(표준오차)
77. 미역줄기볶음	8.36 (0.48)	18.40 (0.78)	67.90 (0.96)	1,223	1/4컵 (50ml)	0.5 20.46 (1.29)	1 47.09 (1.71)	2 32.45 (1.67)
78. 감자볶음, 감자조림	24.64 (0.80)	27.77 (0.81)	28.91 (0.94)	2,670	1/4컵 (50ml)	0.5 8.71 (0.59)	1 39.90 (1.04)	2 51.39 (1.10)
79. 전감자, 군감자	10.76 (0.67)	21.15 (0.84)	64.03 (1.19)	1,414	1개	0.5 5.04 (0.72)	1 36.01 (1.57)	2 58.94 (1.67)
80. 찐고구마, 군고구마	20.82 (0.83)	26.46 (0.80)	40.15 (1.07)	2,378	1개	0.5 4.03 (0.42)	1 42.76 (1.25)	2 53.21 (1.29)
81. 전옥수수, 군옥수수	10.43 (0.68)	21.73 (0.97)	65.47 (1.32)	1,381	1개	0.5 6.32 (0.76)	1 55.42 (1.74)	1.5 38.26 (1.68)
82. 우유(일반, 저지방)	9.28 (0.59)	7.05 (0.48)	23.95 (0.88)	2,823	1컵 (200ml)	0.5 5.79 (0.48)	1 69.30 (0.97)	1.5 24.92 (0.92)
83. 액상요구르트	13.55 (0.73)	11.48 (0.58)	41.62 (1.13)	2,199	중1개 (80ml)	0.8 38.14 (1.26)	1 13.13 (0.97)	1.9 48.73 (1.27)
84. 호상요구르트	13.37 (0.68)	15.68 (0.69)	51.13 (1.09)	1,847	1개 (100g)	0.5 1.33 (0.35)*	1 90.25 (0.80)	2 8.41 (0.78)
85. 두유	9.75 (0.56)	11.26 (0.65)	63.51 (1.05)	1,307	1컵 (200ml)	0.5 2.48 (0.54)	1 92.38 (0.91)	1.5 5.14 (0.76)
86. 딸기	30.93 (0.82)	0.00 ( - )	58.25 (1.08)	1,625	10개	0.5 38.70 (1.55)	1 43.62 (1.58)	1.5 17.68 (1.26)
87. 토마토, 방울토마토	9.97 (0.63)	10.41 (0.58)	38.07 (1.14)	2,420	1개	0.5 29.96 (1.30)	1 41.52 (1.27)	2 28.51 (1.28)
88. 참외	26.00 (0.85)	0.00 ( - )	66.30 (1.03)	1,350	1개	0.3 17.60 (1.13)	1 64.04 (1.49)	2 18.36 (1.28)
89. 수박	29.61 (0.90)	0.00 ( - )	57.36 (1.11)	1,686	2조각	0.5 12.26 (0.99)	1 35.04 (1.30)	1.5 52.71 (1.41)
90. 복숭아	21.81 (0.86)	0.00 ( - )	71.11 (1.12)	1,179	1개	0.5 6.60 (0.84)	1 65.82 (1.56)	2 27.58 (1.55)
91. 포도	31.36 (0.98)	0.00 ( - )	53.96 (1.21)	1,854	1컵 (200ml)	0.5 14.46 (0.95)	1 50.00 (1.30)	2 35.53 (1.31)
92. 사과	11.94 (0.68)	8.27 (0.55)	25.80 (1.04)	2,860	1개	0.5 33.72 (1.23)	1 59.25 (1.16)	2 7.03 (0.59)
93. 배	5.30 (0.41)	14.00 (0.79)	64.50 (1.16)	1,344	1/2개	0.5 18.07 (1.33)	1 51.11 (1.69)	2 30.82 (1.69)
94. 감, 귤감	20.79 (0.76)	0.00 ( - )	67.71 (0.98)	1,336	1개	0.5 5.74 (0.69)	1 50.07 (1.68)	2 44.20 (1.82)
95. 귤	3.50 (0.35)	10.59 (0.60)	16.43 (0.79)	3,198	2개	0.5 8.82 (0.59)	1 30.86 (1.01)	1.5 60.32 (1.20)
96. 바나나	24.01 (0.82)	2.34 (0.27)	40.90 (1.04)	2,221	1개	0.5 2.85 (0.41)	1 70.59 (1.17)	2 26.56 (1.17)
97. 오렌지	19.21 (0.86)	0.00 ( - )	69.12 (1.17)	1,157	1개	0.5 15.85 (1.31)	1 68.09 (1.70)	2 16.06 (1.13)
98. 키위	6.40 (0.44)	4.01 (0.35)	82.85 (0.75)	693	2개	0.5 45.67 (2.17)	1 42.55 (2.23)	1.5 11.78 (1.55)
99. 커피	3.24 (0.35)	2.46 (0.29)	11.41 (0.63)	3,362	2ts (10ml)	0.5 76.02 (1.15)	1 11.48 (0.77)	1.5 12.50 (0.85)
99-2. 프림	4.38 (0.42)	3.05 (0.33)	30.42 (0.95)	2,620	2ts (10ml)	0.5 92.92 (0.72)	1 3.90 (0.53)	1.5 3.18 (0.42)
99-3. 설탕	4.13 (0.38)	2.86 (0.30)	25.93 (0.92)	2,811	2ts (10ml)	0.5 92.84 (0.71)	1 4.94 (0.54)	1.5 2.23 (0.36)
100. 녹차	8.44 (0.54)	7.91 (0.55)	59.30 (1.07)	1,515	1컵 (200ml)	0.5 16.93 (1.07)	1 64.86 (1.41)	1.5 18.20 (1.10)
101. 탄산음료	11.70 (0.61)	11.22 (0.56)	45.38 (1.06)	1,903	1컵 (200ml)	0.5 8.81 (0.72)	1 58.96 (1.20)	1.5 32.23 (1.09)

제3부

식  
빈  
취  
품  
섭  
도

(계속: 음식 항목별 섭취빈도 및 섭취량 : 전체, 만19-64세, 2013)

식품 및 음식명	빈도 및 섭취량		섭취빈도					
	N	주당 평균빈도 평균(표준오차)	일3회 분율(표준오차)	일2회 분율(표준오차)	일1회 분율(표준오차)	주5-6회 분율(표준오차)	주2-4회 분율(표준오차)	주1회 분율(표준오차)
102. 과일주스	3,781	0.75 (0.03)	0.00 ( - )	0.20 (0.10)**	1.42 (0.23)	1.68 (0.29)	10.69 (0.64)	10.98 (0.61)
103. 미숫가루음료, 식혜	3,781	0.36 (0.02)	0.00 ( - )	0.17 (0.09)**	0.70 (0.14)	0.80 (0.18)	3.06 (0.30)	5.58 (0.46)
104. 스낵과자	3,781	0.87 (0.03)	0.00 ( - )	0.04 (0.04)**	0.99 (0.22)	1.79 (0.27)	14.43 (0.72)	14.87 (0.69)
105. 쿠키, 크래커	3,781	0.55 (0.02)	0.00 ( - )	0.02 (0.02)**	0.46 (0.12)*	0.65 (0.15)	8.07 (0.50)	12.84 (0.72)
106. 초콜릿	3,781	0.52 (0.02)	0.04 (0.03)**	0.04 (0.04)**	0.77 (0.16)	1.03 (0.20)	6.26 (0.43)	9.07 (0.53)
107. 아이스크림, 빙과류	3,781	0.72 (0.02)	0.00 ( - )	0.00 ( - )	0.26 (0.10)*	1.03 (0.22)	9.56 (0.60)	15.87 (0.72)
108. 땅콩	3,781	0.41 (0.03)	0.07 (0.05)**	0.00 ( - )	0.80 (0.17)	0.80 (0.20)*	4.07 (0.36)	6.01 (0.47)
109. 밥	3,781	0.15 (0.01)	0.00 ( - )	0.02 (0.02)**	0.09 (0.05)**	0.03 (0.03)**	0.62 (0.16)*	2.16 (0.28)
110. 소주	3,781	0.95 (0.03)	0.05 (0.05)**	0.07 (0.04)**	1.38 (0.21)	2.19 (0.31)	16.83 (0.70)	11.90 (0.62)
111. 맥주	3,781	0.72 (0.02)	0.00 ( - )	0.00 ( - )	0.64 (0.15)	0.91 (0.18)	13.21 (0.63)	12.15 (0.64)
112. 막걸리	3,781	0.21 (0.02)	0.03 (0.03)**	0.00 ( - )	0.22 (0.09)*	0.30 (0.10)*	2.53 (0.34)	3.56 (0.37)

(계속: 음식 항목별 섭취빈도 및 섭취량 : 전체, 만19-64세, 2013)

식품 및 음식명	빈도 및 섭취량	섭취빈도			섭취량					
		월2-3회 분율(표준오차)	월1회 분율(표준오차)	거의안먹음 분율(표준오차)	N	기준 분량	기준분량 대비비율			
							분율(표준오차)	분율(표준오차)	분율(표준오차)	분율(표준오차)
102. 과일주스		11.80 (0.66)	14.54 (0.66)	48.68 (1.07)	1,820	1컵 (200ml)	0.5 6.23 (0.60)	1 67.73 (1.27)	1.5 26.04 (1.21)	
103. 미숫가루음료, 식혜		9.94 (0.62)	17.29 (0.78)	62.45 (1.04)	1,402	1컵 (200ml)	0.5 3.97 (0.54)	1 66.21 (1.44)	1.5 29.82 (1.40)	
104. 스낵과자		13.69 (0.68)	15.77 (0.71)	38.40 (1.02)	2,253	1컵 (200ml)	0.5 18.84 (0.97)	1 44.31 (1.32)	1.5 36.85 (1.33)	
105. 쿠키, 크래커		12.48 (0.61)	17.16 (0.79)	48.31 (1.13)	1,913	6조각	0.5 39.01 (1.38)	1 37.98 (1.22)	1.5 23.00 (1.31)	
106. 초콜릿		12.23 (0.62)	18.34 (0.67)	52.21 (1.02)	1,728	1/2개	0.5 23.00 (0.99)	1 32.39 (1.31)	2 44.61 (1.33)	
107. 아이스크림, 빙과류		26.41 (0.89)	20.21 (0.71)	26.66 (0.88)	2,677	1개 (100ml)	0.5 1.93 (0.29)	1 91.98 (0.61)	2 6.09 (0.56)	
108. 땅콩		12.08 (0.70)	18.17 (0.72)	57.99 (1.10)	1,589	1/4컵 (50ml)	0.5 26.94 (1.49)	1 41.79 (1.26)	2 31.26 (1.48)	
109. 밥		8.52 (0.54)	20.85 (0.86)	67.72 (1.11)	1,271	3알	0.3 4.11 (0.67)	1 30.79 (1.53)	1.7 65.11 (1.60)	
110. 소주		10.92 (0.56)	9.80 (0.62)	46.86 (0.85)	1,826	1/2병 (180ml)	0.5 13.22 (0.87)	1 22.09 (1.08)	2 38.01 (1.37)	>2 26.69 (1.24)
111. 맥주		14.18 (0.65)	12.53 (0.58)	46.39 (0.92)	1,894	1컵 (200ml)	0.5 1.61 (0.30)	1 9.56 (0.64)	2 17.15 (1.06)	>2 71.68 (1.17)
112. 막걸리		6.58 (0.53)	11.66 (0.59)	75.12 (0.92)	864	1사발 (210ml)	0.5 2.28 (0.55)	1 9.78 (0.96)	2 24.17 (1.70)	>2 63.77 (1.91)

제3부

식  
빈  
취  
품  
섭  
도

표 2-77. 음식 항목별 섭취빈도 및 섭취량 : 남자, 만19-64세, 2013

(단위: %)

식품 및 음식명	빈도 및 섭취량		섭취빈도					
	N	주당 평균빈도 <sup>1)</sup> 평균(표준오차)	일3회 분율(표준오차)	일2회 분율(표준오차)	일1회 분율(표준오차)	주5-6회 분율(표준오차)	주2-4회 분율(표준오차)	주1회 분율(표준오차)
1. 쌀밥	1,534	8.43 (0.18)	7.91 (0.77)	29.02 (1.32)	27.11 (1.34)	6.64 (0.78)	11.78 (0.92)	4.78 (0.55)
2. 잡곡밥(콩밥 포함)	1,534	8.32 (0.21)	9.96 (0.81)	28.36 (1.33)	26.16 (1.30)	1.74 (0.39)	7.49 (0.81)	5.76 (0.63)
3. 비빔밥, 볶음밥	1,534	0.65 (0.03)	0.09 (0.10)**	0.00 ( - ) <sup>5)</sup>	0.05 (0.05)**	0.24 (0.16)**	7.46 (0.76)	16.77 (0.98)
4. 김밥	1,534	0.47 (0.02)	0.00 ( - )	0.00 ( - )	0.00 ( - )	0.22 (0.12)**	5.69 (0.71)	9.42 (0.83)
5. 카레라이스	1,534	0.22 (0.01)	0.00 ( - )	0.00 ( - )	0.00 ( - )	0.12 (0.10)**	0.86 (0.31)*	3.41 (0.61)
6. 라면, 컵라면	1,534	1.51 (0.04)	0.00 ( - )	0.00 ( - )	0.85 (0.25)*	3.20 (0.56)	30.21 (1.31)	22.05 (1.17)
7. 국수, 칼국수, 우동	1,534	0.57 (0.02)	0.00 ( - )	0.00 ( - )	0.05 (0.05)**	0.29 (0.13)*	6.39 (0.64)	16.09 (0.93)
8. 짜장면, 짬뽕	1,534	0.49 (0.02)	0.00 ( - )	0.00 ( - )	0.07 (0.07)**	0.00 ( - )	4.56 (0.58)	11.96 (0.94)
9. 냉면	1,534	0.12 (0.01)	0.00 ( - )	0.00 ( - )	0.00 ( - )	0.00 ( - )	0.16 (0.09)**	1.35 (0.29)
10. 떡국	1,534	0.08 (0.01)	0.00 ( - )	0.00 ( - )	0.00 ( - )	0.00 ( - )	0.13 (0.10)**	1.09 (0.28)*
11. 만두(원만두, 군만두)	1,534	0.25 (0.02)	0.00 ( - )	0.00 ( - )	0.00 ( - )	0.11 (0.11)**	2.34 (0.42)	3.42 (0.48)
12. 식빵	1,534	0.29 (0.02)	0.00 ( - )	0.00 ( - )	0.42 (0.17)*	0.39 (0.17)*	3.27 (0.48)	5.54 (0.67)
12-1. 버터, 마아가린	1,534	0.05 (0.01)	0.00 ( - )	0.00 ( - )	0.13 (0.09)**	0.04 (0.04)**	0.39 (0.16)*	0.98 (0.29)*
12-2. 잼	1,534	0.20 (0.02)	0.00 ( - )	0.00 ( - )	0.26 (0.15)**	0.35 (0.16)*	2.14 (0.38)	3.19 (0.53)
13. 단팥빵, 호빵, 크림빵	1,534	0.33 (0.02)	0.00 ( - )	0.00 ( - )	0.13 (0.08)**	0.24 (0.12)**	4.14 (0.53)	6.24 (0.67)
14. 카스테라, 케이크, 초코파이	1,534	0.26 (0.02)	0.00 ( - )	0.00 ( - )	0.04 (0.04)**	0.12 (0.10)**	3.36 (0.57)	4.61 (0.62)
15. 피자	1,534	0.18 (0.01)	0.00 ( - )	0.00 ( - )	0.00 ( - )	0.07 (0.07)**	0.80 (0.24)*	2.12 (0.39)
16. 햄버거, 샌드위치	1,534	0.30 (0.02)	0.00 ( - )	0.00 ( - )	0.20 (0.12)**	0.24 (0.16)**	3.10 (0.52)	4.86 (0.62)
17. 백설기, 시루떡, 인절미, 절편	1,534	0.13 (0.01)	0.00 ( - )	0.00 ( - )	0.24 (0.15)**	0.00 ( - )	0.54 (0.21)*	1.65 (0.30)
18. 떡볶이	1,534	0.23 (0.02)	0.00 ( - )	0.00 ( - )	0.11 (0.11)**	0.00 ( - )	1.38 (0.32)	5.40 (0.70)
19. 시리얼	1,534	0.22 (0.02)	0.00 ( - )	0.00 ( - )	0.85 (0.26)*	0.37 (0.17)*	2.46 (0.47)	2.42 (0.43)
20. 설렁탕, 곰탕, 사골국	1,534	0.34 (0.02)	0.00 ( - )	0.00 ( - )	0.00 ( - )	0.09 (0.06)**	2.63 (0.45)	5.56 (0.60)
21. 감자탕	1,534	0.18 (0.01)	0.00 ( - )	0.00 ( - )	0.00 ( - )	0.00 ( - )	0.87 (0.26)*	2.64 (0.41)
22. 추어탕	1,534	0.09 (0.01)	0.00 ( - )	0.00 ( - )	0.00 ( - )	0.00 ( - )	0.17 (0.11)**	1.42 (0.34)
23. 동태찌개, 해물매운탕	1,534	0.20 (0.01)	0.00 ( - )	0.00 ( - )	0.00 ( - )	0.00 ( - )	0.81 (0.23)*	3.22 (0.49)

1) 주당 평균 섭취빈도는 응답보기별 주당 섭취횟수<sup>2)</sup>로 환산하여 계산

2) 응답보기별 주당 섭취횟수 : 하루3회(주21회), 하루2회(주14회), 하루1회(주7회), 주5-6회(주5.5회), 주2-4회(주3회) 주1회(주1회), 월2-3회(주0.58회), 월1회(주0.23회)

3) 월1회이상 섭취자 수

4) 1회 섭취 기준분량

5) 분율 0.01%미만으로 표준오차 비제시

\* : 변동계수(coefficient of variation) 25-50%, \*\* : 변동계수 50%이상

(계속: 음식 항목별 섭취빈도 및 섭취량 : 남자, 만19-64세, 2013)

식품 및 음식명	빈도 및 섭취량	섭취빈도			섭취량				
		월2-3회	월1회	거의안먹음	N <sup>㉞</sup>	기준 분량 <sup>㉞</sup>	기준분량 대비비율		
		분율(표준오차)	분율(표준오차)	분율(표준오차)			분율(표준오차)	분율(표준오차)	분율(표준오차)
1. 쌀밥		6.34 (0.71)	2.94 (0.52)	3.49 (0.53)	1,478	1공기 (30ml)	0.5 9.55 (0.98)	1 75.90 (1.38)	1.5 11.09 (0.97)
2. 잡곡밥(콩밥 포함)		6.91 (0.71)	3.83 (0.51)	9.79 (0.80)	1,396	1공기 (30ml)	0.5 10.77 (1.04)	1 77.00 (1.32)	1.5 9.77 (0.89)
3. 비빔밥, 볶음밥		28.45 (1.29)	23.20 (1.29)	23.73 (1.27)	1,149	1인분	0.5 4.05 (0.67)	1 81.50 (1.51)	1.5 14.45 (1.38)
4. 김밥		21.51 (0.98)	27.41 (1.26)	35.76 (1.46)	963	1줄	0.5 2.28 (0.53)	1 48.53 (1.91)	1.5 14.25 (1.25)
5. 카레라이스		15.27 (0.97)	28.08 (1.17)	52.26 (1.31)	700	1인분	0.5 5.24 (0.88)	1 83.13 (1.55)	1.5 11.62 (1.30)
6. 라면, 컵라면		21.43 (1.13)	11.45 (0.86)	10.80 (0.97)	1,355	1개	0.5 1.58 (0.36)	1 86.11 (1.05)	1.5 12.31 (0.98)
7. 국수, 칼국수, 우동		25.51 (1.22)	21.46 (1.11)	30.21 (1.44)	1,090	1인분	0.5 1.07 (0.34)*	1 89.22 (1.13)	1.5 9.71 (1.10)
8. 짜장면, 짬뽕		28.47 (1.30)	28.14 (1.16)	26.80 (1.14)	1,098	1인분	0.5 0.59 (0.22)*	1 91.13 (0.93)	1.5 8.28 (0.91)
9. 냉면		7.73 (0.68)	24.25 (1.27)	66.51 (1.40)	512	1인분	0.5 0.28 (0.20)**	1 91.56 (1.48)	1.5 8.16 (1.47)
10. 떡국		5.79 (0.75)	15.28 (1.04)	77.70 (1.25)	343	1인분	0.5 12.94 (2.65)	1 77.02 (2.92)	1.5 10.04 (1.82)
11. 만두(원만두,군만두)		12.62 (1.08)	27.08 (1.40)	54.42 (1.48)	674	1인분	0.5 21.46 (1.69)	1 61.12 (2.01)	1.5 17.42 (1.60)
12. 식빵		9.20 (0.73)	15.49 (0.97)	65.70 (1.40)	528	2장	0.5 9.63 (1.45)	1 58.36 (2.46)	1.5 32.01 (2.48)
12-1. 버터,마아가린		1.19 (0.35)*	2.74 (0.51)	94.54 (0.76)	81	2ts (10ml)	0.5 56.29 (6.48)	1 28.84 (6.34)	1.5 14.87 (3.94)*
12-2. 잼		6.57 (0.73)	10.05 (0.80)	77.44 (1.31)	347	2ts (10ml)	0.5 27.66 (2.74)	1 31.86 (2.72)	1.5 40.48 (2.76)
13. 단팥빵, 호빵, 크림빵		13.42 (1.00)	19.59 (1.11)	56.25 (1.52)	666	1개	0.5 1.41 (0.45)*	1 71.24 (2.07)	2 27.35 (2.06)
14. 카스테라, 케이크, 초코파이		10.02 (0.84)	19.24 (1.18)	62.61 (1.66)	568	1개	0.5 3.32 (0.76)	1 60.63 (2.16)	2 36.05 (2.15)
15. 피자		10.30 (0.96)	28.55 (1.26)	58.16 (1.56)	601	2조각	0.5 9.87 (1.26)	1 40.69 (1.93)	1.5 49.44 (2.26)
16. 햄버거, 샌드위치		13.38 (0.96)	21.15 (1.17)	57.07 (1.58)	601	1인분	0.5 0.52 (0.24)*	1 91.32 (1.30)	1.5 8.15 (1.28)
17. 백설기, 사투떡, 인절미, 찰떡		6.93 (0.68)	16.68 (0.98)	73.96 (1.21)	427	백설기 1/2개	0.5 9.48 (1.46)	1 44.38 (2.63)	2 46.14 (2.55)
18. 떡볶이		12.53 (1.02)	23.07 (1.33)	57.52 (1.58)	608	1컵 (200ml)	0.5 8.70 (1.24)	1 43.42 (2.13)	1.5 47.89 (2.19)
19. 시리얼		4.57 (0.57)	6.51 (0.69)	82.82 (1.06)	249	1대접 (250ml)	0.5 3.12 (1.11)*	1 35.70 (3.45)	1.5 61.18 (3.45)
20. 설령탕, 곰탕, 시골국		21.89 (1.19)	30.70 (1.42)	39.13 (1.44)	931	1대접 (250ml)	0.5 0.39 (0.20)**	1 22.66 (1.73)	1.5 76.94 (1.74)
21. 감자탕		10.30 (0.82)	31.02 (1.31)	55.17 (1.45)	674	1대접 (250ml)	0.5 0.43 (0.26)**	1 12.79 (1.50)	1.5 86.78 (1.55)
22. 추어탕		5.53 (0.62)	15.00 (1.13)	77.88 (1.30)	353	1대접 (250ml)	0.5 0.00 ( - )	1 18.45 (2.55)	1.5 81.55 (2.55)
23. 동태찌개, 해물매운탕		12.29 (0.89)	31.16 (1.38)	52.51 (1.55)	753	1대접 (250ml)	0.5 1.09 (0.49)*	1 26.87 (1.82)	1.5 72.05 (1.86)

제3부

식  
빈  
취  
품  
섭  
도

(계속: 음식 항목별 섭취빈도 및 섭취량 : 남자, 만19-64세, 2013)

식품 및 음식명	빈도 및 섭취량		섭취빈도					
	N	주당 평균빈도 평균(표준오차)	일3회 분율(표준오차)	일2회 분율(표준오차)	일1회 분율(표준오차)	주5-6회 분율(표준오차)	주2-4회 분율(표준오차)	주1회 분율(표준오차)
24. 미역국	1,534	0.48 (0.02)	0.00 ( - )	0.00 ( - )	0.00 ( - )	0.05 (0.05)**	4.17 (0.57)	11.41 (0.89)
25. 쇠고기국, 육개장, 무국	1,534	0.44 (0.02)	0.00 ( - )	0.00 ( - )	0.00 ( - )	0.13 (0.09)**	3.48 (0.52)	9.86 (0.83)
26. 북어국	1,534	0.20 (0.01)	0.00 ( - )	0.00 ( - )	0.00 ( - )	0.00 ( - )	1.24 (0.30)	4.32 (0.51)
27. 된장국	1,534	1.08 (0.04)	0.00 ( - )	0.11 (0.10)**	0.32 (0.12)*	1.25 (0.32)*	20.12 (1.21)	18.27 (1.11)
28. 된장찌개, 창국장찌개	1,534	1.20 (0.04)	0.00 ( - )	0.12 (0.12)**	0.35 (0.19)**	2.24 (0.40)	20.58 (1.26)	23.20 (1.16)
29. 김치찌개, 김치볶음	1,534	1.27 (0.04)	0.00 ( - )	0.00 ( - )	0.14 (0.10)**	1.93 (0.44)	23.25 (1.41)	27.30 (1.28)
30. 부대찌개	1,534	0.21 (0.02)	0.00 ( - )	0.00 ( - )	0.00 ( - )	0.00 ( - )	1.88 (0.44)	4.27 (0.62)
31. 두부찌개, 순두부찌개	1,534	0.41 (0.02)	0.00 ( - )	0.00 ( - )	0.00 ( - )	0.00 ( - )	3.99 (0.53)	10.80 (0.90)
32. 두부, 두부조림, 두부부침	1,534	0.79 (0.03)	0.00 ( - )	0.00 ( - )	0.17 (0.12)**	0.94 (0.29)*	11.51 (1.01)	18.62 (1.20)
33. 콩조림	1,534	0.53 (0.05)	0.21 (0.14)**	0.00 ( - )	1.29 (0.36)*	1.07 (0.31)*	5.55 (0.72)	7.15 (0.80)
34. 달걀후라이, 달걀말이	1,534	1.83 (0.05)	0.00 ( - )	0.14 (0.10)**	2.34 (0.40)	6.11 (0.69)	31.73 (1.43)	22.67 (1.31)
35. 삶은 달걀, 달걀찜	1,534	0.65 (0.03)	0.00 ( - )	0.04 (0.04)**	0.43 (0.18)*	1.11 (0.33)*	7.92 (0.71)	14.80 (0.97)
36. 돼지고기 삼겹살구이	1,534	0.86 (0.03)	0.00 ( - )	0.00 ( - )	0.00 ( - )	0.35 (0.17)*	12.07 (0.97)	24.35 (1.16)
37. 돼지고기 삶은고기 (수육, 보쌈)	1,534	0.25 (0.01)	0.00 ( - )	0.00 ( - )	0.00 ( - )	0.00 ( - )	1.67 (0.40)	4.54 (0.61)
38. 계육볶음, 돼지 불고기, 돼지 갈비구이, 돼지 갈비찜	1,534	0.57 (0.02)	0.00 ( - )	0.00 ( - )	0.00 ( - )	0.31 (0.15)*	6.77 (0.80)	14.11 (1.05)
39. 돼지고기 탕수육, 돈까스	1,534	0.33 (0.02)	0.00 ( - )	0.00 ( - )	0.00 ( - )	0.00 ( - )	2.87 (0.48)	8.89 (0.97)
40. 쇠고기 생고기구이	1,534	0.22 (0.01)	0.00 ( - )	0.00 ( - )	0.00 ( - )	0.13 (0.13)**	0.96 (0.27)*	4.23 (0.57)
41. 쇠고기 불고기	1,534	0.21 (0.01)	0.00 ( - )	0.00 ( - )	0.00 ( - )	0.00 ( - )	0.98 (0.29)*	3.70 (0.58)
42. 햄	1,534	0.53 (0.03)	0.00 ( - )	0.05 (0.05)**	0.00 ( - )	0.66 (0.24)*	9.06 (0.81)	9.01 (0.83)
43. 순대	1,534	0.18 (0.01)	0.00 ( - )	0.00 ( - )	0.06 (0.06)**	0.00 ( - )	0.69 (0.24)*	3.45 (0.61)
44. 삼계탕(닭백숙)	1,534	0.12 (0.01)	0.00 ( - )	0.00 ( - )	0.00 ( - )	0.00 ( - )	0.36 (0.20)**	1.06 (0.35)*
45. 닭볶음(닭갈비), 닭조림(닭도리탕)	1,534	0.23 (0.01)	0.00 ( - )	0.00 ( - )	0.00 ( - )	0.00 ( - )	0.81 (0.25)*	3.84 (0.58)
46. 치킨(닭튀김)	1,534	0.47 (0.02)	0.00 ( - )	0.00 ( - )	0.00 ( - )	0.16 (0.12)**	3.72 (0.59)	11.85 (0.91)
47. 오리고기 로스구이	1,534	0.15 (0.01)	0.00 ( - )	0.00 ( - )	0.00 ( - )	0.06 (0.06)**	0.53 (0.23)*	2.03 (0.35)
48. 고등어, 꽁치(구이, 조림)	1,534	0.57 (0.03)	0.00 ( - )	0.00 ( - )	0.12 (0.12)**	0.55 (0.22)*	6.30 (0.75)	12.22 (1.03)
49. 갈치, 조기(구이, 조림)	1,534	0.37 (0.02)	0.00 ( - )	0.00 ( - )	0.00 ( - )	0.25 (0.13)**	3.25 (0.51)	7.92 (0.80)
50. 멸치, 멸치볶음	1,534	1.44 (0.06)	0.00 ( - )	0.31 (0.22)**	2.81 (0.45)	3.98 (0.61)	22.59 (1.18)	16.45 (1.08)

(계속: 음식 항목별 섭취빈도 및 섭취량 : 남자, 만19-64세, 2013)

식품 및 음식명	섭취빈도			섭취량					
	월2-3회			N	기준 분량	기준분량 대비비율			
	분율(표준오차)	월1회 분율(표준오차)	거의안먹음 분율(표준오차)			분율(표준오차)	분율(표준오차)	분율(표준오차)	분율(표준오차)
24. 미역국	28.16 (1.35)	29.67 (1.30)	26.53 (1.42)	1,129	1대접 (250ml)	0.5 2.43 (0.52)	1 38.37 (1.52)	1.5 59.21 (1.65)	
25. 쇠고기국, 육개장, 무국	25.82 (1.27)	32.24 (1.20)	28.48 (1.30)	1,101	1대접 (250ml)	0.5 0.86 (0.27)*	1 35.86 (1.74)	1.5 63.29 (1.79)	
26. 북어국	12.11 (0.95)	20.45 (1.26)	61.88 (1.47)	592	1대접 (250ml)	0.5 1.59 (0.54)*	1 37.01 (2.39)	1.5 61.40 (2.47)	
27. 된장국	24.99 (1.30)	16.92 (0.94)	18.02 (1.29)	1,274	1대접 (250ml)	0.5 3.67 (0.57)	1 48.19 (1.75)	1.5 48.14 (1.80)	
28. 된장찌개, 창국장찌개	24.78 (1.30)	17.42 (1.09)	11.31 (0.92)	1,362	1컵 (200ml)	0.5 14.24 (1.08)	1 52.07 (1.51)	1.5 33.69 (1.60)	
29. 김치찌개, 김치볶음	25.65 (1.30)	13.64 (0.88)	8.08 (0.72)	1,397	1컵 (200ml)	0.5 11.92 (1.05)	1 50.32 (1.65)	1.5 37.77 (1.48)	
30. 부대찌개	9.62 (0.84)	22.23 (1.18)	62.01 (1.55)	541	1컵 (200ml)	0.5 4.23 (0.93)	1 40.90 (2.25)	1.5 54.87 (2.38)	
31. 두부찌개, 순두부찌개	20.73 (1.16)	26.50 (1.19)	37.99 (1.40)	966	1컵 (200ml)	0.5 7.56 (0.94)	1 49.74 (1.72)	1.5 42.70 (1.79)	
32. 두부, 두부조림, 두부부침	24.44 (1.07)	24.35 (1.25)	19.97 (1.19)	1,225	1/2컵 (100ml)	0.25 6.92 (0.78)	1 43.68 (1.65)	2 49.40 (1.72)	
33. 콩조림	10.29 (0.95)	17.57 (1.16)	56.88 (1.38)	665	1TS (15ml)	0.5 15.90 (1.67)	1 46.27 (1.99)	1.5 37.83 (1.96)	
34. 달걀후라이, 달걀말이	19.13 (1.09)	9.46 (0.70)	8.43 (0.85)	1,392	1개	0.5 2.78 (0.45)	1 66.07 (1.43)	2 31.15 (1.42)	
35. 삶은 달걀, 달걀찜	18.62 (1.12)	23.65 (1.12)	33.43 (1.42)	1,009	1개	0.5 3.02 (0.52)	1 51.27 (1.70)	2 45.71 (1.67)	
36. 돼지고기 삼겹살구이	33.39 (1.39)	18.94 (1.13)	10.90 (0.84)	1,364	1인분	0.5 7.38 (0.84)	1 54.04 (1.52)	2 38.58 (1.52)	
37. 돼지고기 삶은고기 (수육, 보쌈)	12.99 (0.94)	34.72 (1.45)	46.08 (1.33)	826	1컵 (200ml)	0.5 13.20 (1.33)	1 49.07 (1.88)	1.5 37.73 (1.88)	
38. 계육볶음, 돼지 불고기, 돼지 갈비구이, 돼지 갈비찜	24.42 (1.23)	29.66 (1.27)	24.72 (1.22)	1,145	1컵 (200ml)	0.5 12.85 (1.12)	1 52.01 (1.68)	1.5 35.14 (1.69)	
39. 돼지고기 탕수육, 돈까스	16.35 (1.10)	27.09 (1.17)	44.80 (1.47)	797	1컵 (200ml)	0.5 9.98 (1.21)	1 53.58 (2.13)	1.5 36.44 (2.09)	
40. 쇠고기 생고기구이	12.81 (0.99)	29.54 (1.32)	52.33 (1.55)	738	1인분	0.5 5.56 (1.01)	1 61.31 (1.96)	2 33.14 (1.82)	
41. 쇠고기 불고기	12.31 (0.97)	30.50 (1.26)	52.52 (1.45)	734	1컵 (200ml)	0.5 13.69 (1.42)	1 53.92 (2.31)	1.5 32.39 (2.16)	
42. 햄	13.79 (0.98)	17.11 (0.94)	50.32 (1.58)	724	1/4컵 (50ml)	0.5 4.92 (0.85)	1 18.40 (1.72)	2 76.68 (1.83)	
43. 순대	10.45 (0.97)	24.47 (1.17)	60.88 (1.46)	587	1/2컵 (100ml)	0.5 1.55 (0.49)*	1 30.06 (2.11)	2 68.39 (2.07)	
44. 삼계탕(닭백숙)	5.12 (0.62)	28.58 (1.28)	64.88 (1.46)	542	1인분	0.5 5.79 (1.07)	1 85.91 (1.62)	1.5 8.30 (1.30)	
45. 닭볶음(닭갈비), 닭조림(닭도리탕)	13.76 (0.91)	37.36 (1.38)	44.23 (1.45)	827	2컵 (400ml)	0.5 43.90 (1.88)	1 35.96 (1.78)	1.5 20.13 (1.49)	
46. 치킨(닭튀김)	25.83 (1.22)	32.96 (1.36)	25.47 (1.32)	1,097	닭다리 2개	0.5 5.87 (0.80)	1 28.31 (1.51)	1.5 65.82 (1.53)	
47. 오리고기 로스구이	8.07 (0.73)	25.61 (1.29)	63.70 (1.34)	581	1인분	0.5 9.84 (1.47)	1 65.74 (2.37)	1.5 24.42 (2.05)	
48. 고등어, 꽁치(구이, 조림)	27.13 (1.39)	28.55 (1.28)	25.13 (1.43)	1,164	1/4컵 (50ml)	0.5 3.39 (0.61)	1 12.32 (1.01)	2 84.29 (1.19)	
49. 갈치, 조기(구이, 조림)	17.98 (1.12)	31.12 (1.31)	39.48 (1.54)	954	1/4컵 (50ml)	0.5 3.31 (0.64)	1 18.11 (1.44)	2 78.58 (1.51)	
50. 멸치, 멸치볶음	18.38 (1.12)	15.55 (0.88)	19.93 (1.21)	1,240	1TS (15ml)	0.3 10.98 (0.89)	1 51.85 (1.62)	3.3 37.17 (1.55)	

제3부

식  
빈  
취  
품  
섭  
도

(계속: 음식 항목별 섭취빈도 및 섭취량 : 남자, 만19-64세, 2013)

식품 및 음식명	빈도 및 섭취량		섭취빈도					
	N	주당 평균빈도 평균(표준오차)	일3회 분율(표준오차)	일2회 분율(표준오차)	일1회 분율(표준오차)	주5-6회 분율(표준오차)	주2-4회 분율(표준오차)	주1회 분율(표준오차)
51. 오징어(생것, 삶은 것, 볶음, 오징어채(볶음, 무침), 마른오징어)	1,534	0.53 (0.03)	0.00 ( - )	0.00 ( - )	0.32 (0.16)**	0.78 (0.26)*	5.99 (0.77)	11.37 (0.90)
52. 계장	1,534	0.08 (0.01)	0.00 ( - )	0.00 ( - )	0.04 (0.04)**	0.01 (0.01)**	0.13 (0.07)**	1.56 (0.34)
53. 새우젓, 오징어젓, 조개젓	1,534	0.30 (0.02)	0.00 ( - )	0.00 ( - )	0.53 (0.24)*	0.45 (0.17)*	3.18 (0.50)	4.62 (0.54)
54. 어묵(볶음, 국)	1,534	0.53 (0.03)	0.00 ( - )	0.00 ( - )	0.14 (0.10)**	0.47 (0.20)*	6.47 (0.78)	11.91 (0.97)
55. 콩나물(무침, 국), 숙주나물	1,534	1.19 (0.04)	0.00 ( - )	0.07 (0.07)**	0.50 (0.20)*	2.28 (0.44)	19.67 (0.97)	23.58 (1.24)
56. 시금치나물	1,534	0.64 (0.03)	0.00 ( - )	0.00 ( - )	0.18 (0.13)**	1.30 (0.36)*	7.41 (0.71)	15.74 (1.10)
57. 도라지(생채, 나물)	1,534	0.27 (0.02)	0.00 ( - )	0.00 ( - )	0.07 (0.07)**	0.14 (0.10)**	2.52 (0.49)	6.39 (0.68)
58. 호박(나물, 전)	1,534	0.40 (0.02)	0.00 ( - )	0.00 ( - )	0.00 ( - )	0.51 (0.20)*	3.66 (0.52)	8.51 (0.81)
59. 고사(나물, 찜, 볶음, 가지나물 등 기타나물)	1,534	0.99 (0.05)	0.00 ( - )	0.00 ( - )	1.19 (0.32)*	2.49 (0.45)	15.55 (1.01)	14.67 (1.11)
60. 오이(생채, 생오이)	1,534	0.75 (0.03)	0.00 ( - )	0.00 ( - )	0.35 (0.20)**	1.21 (0.32)*	9.65 (0.89)	15.96 (1.01)
61. 무(생채, 단무지, 무말랭이)	1,534	0.84 (0.03)	0.00 ( - )	0.00 ( - )	0.50 (0.21)*	1.56 (0.40)*	12.61 (0.88)	16.36 (0.96)
62. 채소샐러드	1,534	0.86 (0.04)	0.00 ( - )	0.00 ( - )	1.35 (0.38)*	2.02 (0.38)	11.27 (0.87)	16.44 (1.19)
63. 파무침, 부추무침	1,534	0.80 (0.03)	0.00 ( - )	0.00 ( - )	0.00 ( - )	0.96 (0.28)*	11.60 (0.90)	18.52 (1.14)
64. 쌈채소(상추, 깻잎, 배추, 호박잎), 풋고추	1,534	1.36 (0.05)	0.00 ( - )	0.06 (0.06)**	1.05 (0.35)*	2.16 (0.37)	23.41 (1.26)	25.79 (1.22)
65. 삶은 브로콜리, 삶은 양배추	1,534	0.42 (0.02)	0.00 ( - )	0.08 (0.08)**	0.13 (0.08)**	0.19 (0.09)*	4.77 (0.58)	9.59 (0.86)
66. 마늘	1,534	1.20 (0.04)	0.04 (0.04)**	0.18 (0.09)**	0.90 (0.27)*	2.59 (0.54)	19.72 (1.05)	18.48 (1.17)
67. 쌈장(고추장, 된장, 혼합장), 초고추장	1,534	1.93 (0.05)	0.13 (0.10)**	0.18 (0.11)**	2.18 (0.46)	5.22 (0.61)	35.00 (1.49)	24.16 (1.31)
68. 배추김치	1,534	12.43 (0.23)	25.31 (1.33)	38.22 (1.40)	17.90 (1.25)	3.92 (0.61)	8.82 (0.78)	2.86 (0.57)
69. 기타 김치, 절임이	1,534	4.78 (0.17)	4.44 (0.58)	9.28 (0.87)	18.49 (1.00)	4.83 (0.58)	25.96 (1.29)	14.35 (0.97)
70. 장아찌(고추, 마늘, 깻잎, 양파, 무), 오이피클	1,534	1.32 (0.06)	0.20 (0.12)**	0.53 (0.18)*	3.53 (0.50)	1.93 (0.38)	18.71 (1.15)	17.13 (1.18)
71. 연근조림, 우엉조림	1,534	0.26 (0.02)	0.00 ( - )	0.00 ( - )	0.05 (0.05)**	0.13 (0.09)**	2.89 (0.44)	5.97 (0.64)
72. 부침개류 (부추전, 김치전 등)	1,534	0.43 (0.02)	0.00 ( - )	0.00 ( - )	0.00 ( - )	0.25 (0.15)**	3.54 (0.50)	10.73 (0.87)
73. 잡채	1,534	0.21 (0.01)	0.00 ( - )	0.00 ( - )	0.00 ( - )	0.00 ( - )	0.93 (0.29)*	3.63 (0.50)
74. 버섯볶음	1,534	0.64 (0.03)	0.00 ( - )	0.00 ( - )	0.50 (0.22)*	0.57 (0.20)*	9.08 (0.92)	12.94 (0.89)
75. 김구이, 생김, 김무침	1,534	2.20 (0.07)	0.05 (0.03)**	1.30 (0.32)	6.09 (0.70)	5.84 (0.73)	31.33 (1.42)	20.08 (1.05)
76. 파래무침, 미역초무침	1,534	0.26 (0.01)	0.00 ( - )	0.00 ( - )	0.00 ( - )	0.00 ( - )	2.16 (0.43)	6.79 (0.67)



(계속: 음식 항목별 섭취빈도 및 섭취량 : 남자, 만19-64세, 2013)

식품 및 음식명	섭취빈도			섭취량				
	월2-3회			N	기준 분량	기준분량 대비비율		
	분율(표준오차)	분율(표준오차)	거의안먹음 분율(표준오차)			분율(표준오차)	분율(표준오차)	분율(표준오차)
51. 오징어(생것, 삶은 것, 볶음, 오징어채(볶음, 무침), 마른오징어)	19.33 (1.03)	25.38 (1.21)	36.85 (1.43)	944	1/4마리	0.5 24.23 (1.68)	1 37.28 (1.66)	2 38.49 (1.91)
52. 계장	3.96 (0.56)	12.65 (1.07)	81.63 (1.27)	291	1TS (15ml)	0.3 4.75 (1.47)*	1 27.75 (3.44)	3.3 67.50 (3.47)
53. 새우젓, 오징어젓, 조개젓	9.70 (0.89)	16.74 (1.10)	64.77 (1.51)	548	1ts	0.5 23.76 (1.94)	1 39.83 (2.37)	3 36.41 (2.49)
54. 어묵(볶음, 국)	20.48 (1.17)	26.58 (1.24)	33.96 (1.48)	990	볶음 1/2컵 (100ml)	0.5 16.80 (1.21)	1 57.05 (2.02)	2 26.15 (1.81)
55. 콩나물(무침, 국), 숙주나물	25.82 (1.17)	19.17 (1.20)	8.89 (0.90)	1,390	나물 1/4컵 (50ml)	0.5 7.03 (0.89)	1 35.90 (1.43)	2 57.07 (1.56)
56. 시금치나물	20.26 (1.19)	25.62 (1.30)	29.50 (1.34)	1,092	1/4컵 (50ml)	0.5 11.45 (1.28)	1 42.71 (1.83)	2 45.84 (1.78)
57.도라지(생채, 나물)	11.39 (0.79)	20.42 (1.10)	59.07 (1.40)	646	1/4컵 (50ml)	0.5 14.22 (1.68)	1 45.65 (2.33)	2 40.13 (2.25)
58. 호박(나물, 전)	19.62 (1.16)	25.62 (1.33)	42.09 (1.56)	914	1/4컵 (50ml)	0.5 7.59 (1.36)	1 41.26 (1.89)	2 51.15 (2.17)
59. 고사나물, 취나물, 가지나물 등 기타나물	19.30 (1.23)	20.73 (1.14)	26.07 (1.48)	1,155	1/4컵 (50ml)	0.5 12.04 (1.09)	1 43.33 (1.50)	2 44.63 (1.61)
60. 오이(생채, 생오이)	26.54 (1.20)	23.91 (1.20)	22.38 (1.32)	1,205	1/4컵 (50ml)	0.5 7.95 (0.99)	1 33.93 (1.53)	2 58.12 (1.62)
61. 무(생채, 단무지, 무말랭이)	23.02 (1.33)	20.69 (1.19)	25.26 (1.33)	1,127	1/4컵 (50ml)	0.5 18.58 (1.39)	1 46.55 (1.62)	2 34.87 (1.66)
62. 채소샐러드	17.36 (1.14)	19.89 (1.25)	31.67 (1.38)	1,027	1/2컵 (100ml)	0.5 14.22 (1.37)	1 41.22 (1.79)	2 44.56 (1.80)
63. 파무침, 부추무침	28.89 (1.29)	20.65 (1.20)	19.37 (1.12)	1,236	1/4컵 (50ml)	0.5 4.50 (0.63)	1 23.97 (1.40)	2 71.53 (1.42)
64. 쌈채소(상추, 깻잎, 배추, 호박잎), 꽃고추	29.08 (1.21)	12.74 (1.04)	5.71 (0.74)	1,452	상추 10장	0.5 35.82 (1.52)	1 45.94 (1.46)	1.5 18.25 (1.14)
65. 삶은 브로콜리, 삶은 양배추	16.46 (1.15)	23.87 (1.19)	44.91 (1.59)	851	1/4컵 (50ml)	0.5 4.92 (0.78)	1 25.48 (1.86)	2 69.60 (2.01)
66. 마늘	25.46 (1.21)	13.83 (1.00)	18.80 (1.28)	1,259	2알	0.5 1.72 (0.37)	1 11.58 (1.11)	1.5 86.70 (1.13)
67. 쌈장(고추장, 된장, 혼합장), 초고추장	22.20 (1.15)	8.21 (0.78)	2.73 (0.45)	1,493	2ts (10ml)	0.5 23.57 (1.19)	1 20.08 (1.23)	1.5 56.34 (1.64)
68. 배추김치	0.79 (0.26)*	0.67 (0.24)*	1.50 (0.37)	1,513	1/4컵 (50ml)	0.5 20.21 (1.14)	1 47.66 (1.33)	2 32.13 (1.32)
69. 기타 김치, 겉절이	8.61 (0.73)	5.65 (0.68)	8.39 (0.95)	1,415	1/4컵 (50ml)	0.5 18.03 (1.12)	1 46.80 (1.52)	2 35.17 (1.58)
70. 장아찌(고추, 마늘, 깻잎, 양파, 무), 오이파클	14.39 (0.99)	13.61 (1.07)	29.96 (1.50)	1,075	1TS (15ml)	0.5 12.89 (1.07)	1 52.95 (1.71)	1.5 34.16 (1.57)
71. 연근조림, 우엉조림	10.89 (0.82)	19.00 (1.12)	61.07 (1.55)	599	1/4컵 (50ml)	0.5 33.48 (2.14)	1 51.88 (2.26)	2 14.64 (1.53)
72. 부침개류 (부추전, 김치전 등)	21.70 (1.28)	32.34 (1.34)	31.43 (1.32)	1,041	1/2장	0.5 22.10 (1.55)	1 30.24 (1.60)	2 47.67 (2.00)
73. 잡채	12.29 (0.96)	31.40 (1.26)	51.75 (1.47)	717	1/2컵 (100ml)	0.5 8.67 (1.13)	1 37.14 (1.96)	2 54.19 (2.18)
74. 버섯볶음	19.28 (1.16)	24.59 (1.09)	33.05 (1.49)	1,033	1/4컵 (50ml)	0.5 12.18 (1.22)	1 40.22 (1.74)	2 47.59 (1.78)
75. 김구이, 생김, 김무침	16.24 (1.05)	10.24 (0.83)	8.82 (0.85)	1,409	1장	0.5 25.00 (1.32)	1 49.84 (1.34)	2 25.16 (1.36)
76. 파래무침, 미역초무침	13.21 (0.91)	22.27 (1.16)	55.57 (1.44)	693	1/4컵 (50ml)	0.5 19.59 (1.63)	1 47.26 (1.92)	2 33.15 (1.98)

제3부

식  
빈  
취  
품  
섭  
도

(계속: 음식 항목별 섭취빈도 및 섭취량 : 남자, 만19-64세, 2013)

식품 및 음식명	빈도 및 섭취량		섭취빈도					
	N	주당 평균빈도 평균(표준오차)	일3회 분율(표준오차)	일2회 분율(표준오차)	일1회 분율(표준오차)	주5-6회 분율(표준오차)	주2-4회 분율(표준오차)	주1회 분율(표준오차)
77. 미역줄기볶음	1,534	0.18 (0.01)	0.00 ( - )	0.00 ( - )	0.06 (0.06)**	0.00 ( - )	1.37 (0.34)	4.22 (0.55)
78. 감자볶음, 감자조림	1,534	0.56 (0.02)	0.00 ( - )	0.00 ( - )	0.24 (0.14)**	0.44 (0.21)*	6.26 (0.62)	12.29 (0.91)
79. 전감자, 군감자	1,534	0.15 (0.01)	0.00 ( - )	0.00 ( - )	0.11 (0.11)**	0.00 ( - )	0.73 (0.27)*	2.41 (0.44)
80. 전고구마, 군고구마	1,534	0.30 (0.02)	0.00 ( - )	0.00 ( - )	0.29 (0.17)**	0.07 (0.05)**	2.70 (0.47)	3.99 (0.54)
81. 전옥수수, 군옥수수	1,534	0.11 (0.01)	0.00 ( - )	0.00 ( - )	0.00 ( - )	0.00 ( - )	0.00 ( - )	1.60 (0.33)
82. 우유(일반, 저지방)	1,534	2.56 (0.09)	0.49 (0.20)*	1.79 (0.35)	13.65 (1.08)	5.48 (0.79)	24.47 (1.25)	14.59 (0.95)
83. 액상요구르트	1,534	1.16 (0.06)	0.09 (0.09)**	0.33 (0.17)**	4.98 (0.69)	1.85 (0.42)	13.97 (1.02)	11.83 (0.96)
84. 호상요구르트	1,534	0.44 (0.03)	0.00 ( - )	0.05 (0.05)**	0.65 (0.27)*	0.78 (0.26)*	5.28 (0.62)	8.02 (0.77)
85. 두유	1,534	0.56 (0.04)	0.00 ( - )	0.11 (0.11)**	1.66 (0.36)	1.21 (0.33)*	6.34 (0.77)	7.10 (0.78)
86. 딸기	1,534	0.31 (0.02)	0.05 (0.05)**	0.00 ( - )	0.00 ( - )	0.14 (0.14)**	1.32 (0.33)*	6.39 (0.71)
87. 토마토, 방울토마토	1,534	0.80 (0.04)	0.00 ( - )	0.06 (0.06)**	1.12 (0.29)*	1.10 (0.28)*	10.85 (0.94)	21.46 (1.14)
88. 참외	1,534	0.24 (0.01)	0.00 ( - )	0.00 ( - )	0.00 ( - )	0.04 (0.04)**	0.33 (0.13)*	5.15 (0.75)
89. 수박	1,534	0.26 (0.01)	0.00 ( - )	0.00 ( - )	0.00 ( - )	0.11 (0.11)**	0.28 (0.14)**	7.18 (0.73)
90. 복숭아	1,534	0.16 (0.01)	0.00 ( - )	0.00 ( - )	0.00 ( - )	0.00 ( - )	0.53 (0.23)*	3.49 (0.52)
91. 포도	1,534	0.32 (0.02)	0.05 (0.05)**	0.00 ( - )	0.11 (0.08)**	0.00 ( - )	2.00 (0.40)	6.83 (0.70)
92. 사과	1,534	1.24 (0.06)	0.00 ( - )	0.06 (0.05)**	2.87 (0.45)	2.43 (0.63)*	18.05 (1.02)	23.14 (1.24)
93. 배	1,534	0.39 (0.02)	0.00 ( - )	0.00 ( - )	0.00 ( - )	0.20 (0.13)**	3.25 (0.50)	12.53 (1.00)
94. 감, 귤감	1,534	0.19 (0.01)	0.00 ( - )	0.00 ( - )	0.00 ( - )	0.00 ( - )	1.20 (0.26)	5.08 (0.60)
95. 귤	1,534	1.02 (0.03)	0.00 ( - )	0.00 ( - )	1.00 (0.29)*	1.49 (0.34)	13.38 (0.95)	45.20 (1.58)
96. 바나나	1,534	0.81 (0.04)	0.00 ( - )	0.05 (0.05)**	1.19 (0.37)*	1.45 (0.32)	9.26 (0.80)	16.50 (1.05)
97. 오렌지	1,534	0.31 (0.02)	0.00 ( - )	0.00 ( - )	0.05 (0.05)**	0.06 (0.06)**	2.99 (0.49)	7.49 (0.77)
98. 키위	1,534	0.13 (0.01)	0.00 ( - )	0.00 ( - )	0.05 (0.05)**	0.03 (0.03)**	0.99 (0.28)*	3.63 (0.43)
99. 커피	1,534	14.62 (0.54)	33.06 (1.56)	20.49 (1.12)	15.27 (1.04)	2.79 (0.49)	10.08 (0.81)	3.17 (0.51)
99-2. 프림	1,534	11.56 (0.49)	25.26 (1.35)	15.85 (0.95)*	13.20 (0.94)	2.17 (0.40)	9.23 (0.83)	4.23 (0.56)
99-3. 설탕	1,534	12.56 (0.54)	27.92 (1.45)	16.94 (1.01)*	13.91 (0.95)	2.52 (0.44)	9.00 (0.79)	3.78 (0.53)
100. 녹차	1,534	1.44 (0.11)	1.30 (0.31)	1.77 (0.35)	5.32 (0.71)	1.76 (0.41)	10.49 (0.93)	6.98 (0.81)
101. 탄산음료	1,534	1.36 (0.07)	0.30 (0.17)**	0.89 (0.31)*	3.38 (0.58)	2.88 (0.51)	17.86 (1.18)	14.34 (0.98)

(계속: 음식 항목별 섭취빈도 및 섭취량 : 남자, 만19-64세, 2013)

식품 및 음식명	빈도 및 섭취량	섭취빈도			섭취량					
		월2-3회	월1회	거의안먹음	N	기준 분량	기준분량 대비비율			
		분율(표준오차)	분율(표준오차)	분율(표준오차)			분율(표준오차)	분율(표준오차)	분율(표준오차)	분율(표준오차)
77. 미역줄기볶음		8.05 (0.81)	18.22 (1.21)	68.09 (1.48)	503	1/4컵 (50ml)	0.5 21.26 (2.04)	1 45.54 (2.28)	2 33.20 (2.42)	
78. 감자볶음, 감자조림		23.84 (1.28)	28.19 (1.19)	28.74 (1.39)	1,081	1/4컵 (50ml)	0.5 7.43 (0.82)	1 38.87 (1.62)	2 53.70 (1.71)	
79. 전감자, 군감자		9.04 (0.87)	20.52 (1.33)	67.19 (1.57)	505	1개	0.5 6.93 (1.37)	1 37.24 (2.46)	2 55.83 (2.70)	
80. 전고구마, 군고구마		16.30 (1.01)	25.23 (1.24)	51.42 (1.56)	742	1개	0.5 4.32 (0.75)	1 46.54 (2.28)	1.5 49.14 (2.31)	
81. 전옥수수, 군옥수수		7.81 (0.81)	20.80 (1.37)	69.79 (1.60)	472	1개	0.5 6.69 (1.22)	1 57.95 (2.58)	2 35.36 (2.47)	
82. 우유(일반, 저지방)		8.81 (0.85)	7.37 (0.70)	23.36 (1.20)	1,142	1컵 (200ml)	0.5 3.27 (0.47)	1 65.87 (1.59)	1.5 30.86 (1.51)	
83. 액상요구르트		13.94 (1.12)	11.12 (0.84)	41.90 (1.67)	884	중1개 (80ml)	0.8 37.59 (1.73)	1 12.40 (1.18)	1.9 50.01 (1.74)	
84. 호상요구르트		10.69 (0.91)	16.80 (1.12)	57.72 (1.51)	615	1개 (100g)	0.5 1.00 (0.51)**	1 90.14 (1.41)	2 8.86 (1.37)	
85. 두유		10.81 (0.91)	14.43 (1.08)	58.34 (1.54)	615	1컵 (200ml)	0.5 1.80 (0.66)*	1 91.58 (1.29)	1.5 6.62 (1.12)	
86. 딸기		27.20 (1.16)	0.00 ( - )	64.90 (1.47)	545	10개	0.5 36.60 (2.24)	1 44.53 (2.32)	1.5 18.88 (2.29)	
87. 토마토, 방울토마토		10.49 (0.90)	11.12 (0.87)	43.79 (1.60)	877	1개	0.5 26.58 (1.83)	1 37.74 (1.91)	2 35.68 (1.92)	
88. 참외		22.15 (1.26)	0.00 ( - )	72.33 (1.42)	433	1개	0.3 13.99 (1.85)	1 62.91 (2.67)	2 23.10 (2.41)	
89. 수박		27.12 (1.25)	0.00 ( - )	65.31 (1.44)	539	2조각	0.5 7.31 (1.26)	1 27.79 (2.07)	1.5 64.90 (2.14)	
90. 복숭아		19.02 (1.16)	0.00 ( - )	76.95 (1.27)	366	1개	0.5 3.67 (1.08)*	1 63.65 (2.74)	2 32.68 (2.71)	
91. 포도		28.02 (1.36)	0.00 ( - )	62.99 (1.53)	590	1컵 (200ml)	0.5 13.84 (1.55)	1 45.30 (2.22)	2 40.86 (2.32)	
92. 사과		14.17 (1.02)	9.32 (0.87)	29.96 (1.65)	1,078	1개	0.5 26.62 (1.67)	1 63.10 (1.59)	2 10.28 (1.06)	
93. 배		5.20 (0.55)	13.89 (1.05)	64.93 (1.52)	533	1/2개	0.5 11.65 (1.64)	1 45.20 (2.29)	2 43.16 (2.41)	
94. 감, 귤감		18.10 (1.12)	0.00 ( - )	75.61 (1.30)	396	1개	0.5 5.40 (1.21)	1 49.48 (2.66)	2 45.13 (2.75)	
95. 귤		5.33 (0.64)	12.44 (0.98)	21.16 (1.17)	1,213	2개	0.5 7.79 (0.82)	1 30.52 (1.52)	1.5 61.69 (1.72)	
96. 바나나		23.91 (1.25)	2.72 (0.45)	44.92 (1.59)	820	1개	0.5 2.48 (0.62)*	1 63.12 (1.95)	2 34.40 (1.96)	
97. 오렌지		15.93 (1.12)	0.00 ( - )	73.48 (1.45)	404	1개	0.5 12.96 (1.86)	1 69.37 (2.76)	2 17.67 (1.93)	
98. 키위		4.84 (0.59)	3.57 (0.45)	86.89 (0.91)	214	2개	0.5 39.31 (3.54)	1 45.21 (3.86)	1.5 15.47 (2.90)	
99. 커피		3.66 (0.59)	1.95 (0.41)	9.51 (0.97)	1,399	2ts (10ml)	0.5 78.49 (1.45)	1 10.82 (1.00)	1.5 10.70 (1.12)	
99-2. 프림		4.05 (0.61)	1.97 (0.39)	24.04 (1.23)	1,176	2ts (10ml)	0.5 92.84 (1.03)	1 4.72 (0.78)	1.5 2.44 (0.60)	
99-3. 설탕		3.44 (0.58)	1.96 (0.38)	20.54 (1.24)	1,237	2ts (10ml)	0.5 92.06 (1.04)	1 5.86 (0.82)	1.5 2.09 (0.53)*	
100. 녹차		8.65 (0.83)	8.40 (0.87)	55.34 (1.58)	679	1컵 (200ml)	0.5 19.12 (1.58)	1 64.63 (2.13)	1.5 16.25 (1.65)	
101. 탄산음료		11.93 (0.93)	10.35 (0.78)	38.07 (1.49)	900	1컵 (200ml)	0.5 4.54 (0.71)	1 58.09 (1.67)	1.5 37.37 (1.62)	

제3부

식  
빈  
취  
품  
섭  
도

(계속: 음식 항목별 섭취빈도 및 섭취량 : 남자, 만19-64세, 2013)

식품 및 음식명	빈도 및 섭취량		섭취빈도					
	N	주당 평균빈도 평균(표준오차)	일3회 분율(표준오차)	일2회 분율(표준오차)	일1회 분율(표준오차)	주5-6회 분율(표준오차)	주2-4회 분율(표준오차)	주1회 분율(표준오차)
102. 과일주스	1,534	0.95 (0.05)	0.00 ( - )	0.39 (0.19)*	1.85 (0.38)	2.14 (0.43)	13.64 (1.05)	13.08 (0.95)
103. 미숫가루음료, 식혜	1,534	0.42 (0.04)	0.00 ( - )	0.21 (0.16)**	1.03 (0.25)	1.17 (0.30)*	3.14 (0.47)	6.31 (0.73)
104. 스낵과자	1,534	0.87 (0.04)	0.00 ( - )	0.08 (0.08)**	0.79 (0.35)*	1.73 (0.43)	14.37 (1.08)	16.35 (1.08)
105. 쿠키, 크래커	1,534	0.51 (0.02)	0.00 ( - )	0.00 ( - )	0.26 (0.12)*	0.42 (0.18)*	7.46 (0.72)	13.43 (1.06)
106. 초콜릿	1,534	0.47 (0.03)	0.00 ( - )	0.08 (0.08)**	0.75 (0.25)*	0.93 (0.29)*	5.18 (0.64)	8.66 (0.78)
107. 아이스크림, 빙과류	1,534	0.78 (0.03)	0.00 ( - )	0.00 ( - )	0.37 (0.19)**	0.97 (0.31)*	10.57 (0.98)	17.89 (1.11)
108. 땅콩	1,534	0.45 (0.03)	0.14 (0.10)**	0.00 ( - )	0.61 (0.21)*	0.77 (0.27)*	4.48 (0.55)	7.20 (0.77)
109. 밥	1,534	0.13 (0.01)	0.00 ( - )	0.00 ( - )	0.00 ( - )	0.00 ( - )	0.86 (0.26)*	1.19 (0.28)
110. 소주	1,534	1.53 (0.05)	0.09 (0.09)**	0.13 (0.09)**	2.55 (0.39)	3.73 (0.54)	27.92 (1.28)	17.77 (1.05)
111. 맥주	1,534	0.98 (0.04)	0.00 ( - )	0.00 ( - )	0.95 (0.28)*	1.29 (0.30)	18.75 (1.06)	16.47 (1.09)
112. 막걸리	1,534	0.34 (0.03)	0.05 (0.05)**	0.00 ( - )	0.39 (0.18)*	0.51 (0.19)*	4.30 (0.60)	5.63 (0.68)

(계속: 음식 항목별 섭취빈도 및 섭취량 : 남자, 만19-64세, 2013)

식품 및 음식명	빈도 및 섭취량		섭취빈도				
			월2-3회		월1회		거의안먹음
			분율(표준오차)		분율(표준오차)		
102. 과일주스	11.86	(0.91)	15.35	(1.08)	41.69	(1.45)	
103. 미숫가루음료, 식혜	9.35	(0.87)	18.68	(1.15)	60.11	(1.42)	
104. 스낵과자	13.17	(1.02)	16.14	(1.00)	37.35	(1.46)	
105. 쿠키, 크래커	11.47	(0.96)	17.34	(1.11)	49.63	(1.57)	
106. 초콜릿	11.77	(0.87)	18.92	(1.11)	53.71	(1.44)	
107. 아이스크림, 빙과류	26.55	(1.22)	20.33	(0.97)	23.31	(1.12)	
108. 땅콩	13.87	(1.05)	19.88	(1.11)	53.04	(1.47)	
109. 밥	7.05	(0.68)	20.32	(1.15)	70.58	(1.44)	
110. 소주	12.33	(0.92)	8.94	(0.90)	26.53	(1.19)	
111. 맥주	15.17	(0.97)	11.82	(0.86)	35.56	(1.42)	
112. 막걸리	9.21	(0.89)	14.93	(0.92)	64.97	(1.44)	

		섭취량			
N	기준 분량	기준분량 대비비율			
		분율(표준오차)	분율(표준오차)	분율(표준오차)	분율(표준오차)
854	1컵 (200ml)	0.5	1	1.5	
		4.36 (0.74)	65.93 (1.79)	29.71 (1.72)	
605	1컵 (200ml)	0.5	1	1.5	
		2.28 (0.71)*	62.46 (1.92)	35.26 (1.88)	
934	1컵 (200ml)	0.5	1	1.5	
		15.15 (1.25)	43.56 (1.79)	41.29 (1.93)	
756	6조각	0.5	1	1.5	
		37.21 (2.01)	35.77 (1.83)	27.03 (1.99)	
680	1/2개	0.5	1	2	
		18.78 (1.61)	30.64 (1.85)	50.58 (2.08)	
1153	1개 (100ml)	0.5	1	2	
		0.92 (0.32)*	91.56 (0.89)	7.53 (0.87)	
737	1/4컵 (50ml)	0.5	1	2	
		22.96 (2.01)	40.95 (1.89)	36.09 (2.08)	
463	3알	0.3	1	1.7	
		6.35 (1.32)	39.09 (2.43)	54.56 (2.47)	
1126	1/2병 (180ml)	0.5	1	2	>2
		7.80 (0.84)	17.40 (1.27)	41.69 (1.71)	33.11 (1.56)
977	1컵 (200ml)	0.5	1	2	>2
		0.90 (0.34)*	5.70 (0.68)	13.53 (1.30)	79.87 (1.45)
549	1사발 (210ml)	0.5	1	2	>2
		1.15 (0.49)*	5.83 (1.07)	19.66 (1.85)	73.36 (2.06)

제3부

식  
빈  
취  
품  
섭  
도

표 2-78. 음식 항목별 섭취빈도 및 섭취량 : 여자, 만19-64세, 2013

(단위: %)

식품 및 음식명	빈도 및 섭취량 N	섭취빈도						
		주당 평균빈도 <sup>1)</sup> 평균(표준오차)	일3회 분율(표준오차)	일2회 분율(표준오차)	일1회 분율(표준오차)	주5-6회 분율(표준오차)	주2-4회 분율(표준오차)	주1회 분율(표준오차)
1. 쌀밥	2,247	5.41 (0.16)	4.95 (0.51)	16.29 (0.97)	16.84 (0.88)	4.43 (0.44)	14.46 (0.85)	11.78 (0.78)
2. 잡곡밥(콩밥 포함)	2,247	10.84 (0.21)	20.40 (1.04)	34.67 (1.19)	19.36 (0.95)	2.07 (0.32)	5.82 (0.54)	2.52 (0.33)
3. 비빔밥, 볶음밥	2,247	0.52 (0.02)	0.00 ( - ) <sup>5)</sup>	0.00 ( - )	0.04 (0.04)**	0.22 (0.10)*	5.75 (0.57)	13.01 (0.82)
4. 김밥	2,247	0.48 (0.02)	0.00 ( - )	0.03 (0.03)**	0.00 ( - )	0.57 (0.22)*	5.48 (0.62)	9.16 (0.65)
5. 카레라이스	2,247	0.22 (0.01)	0.00 ( - )	0.00 ( - )	0.00 ( - )	0.00 ( - )	0.68 (0.20)*	4.43 (0.57)
6. 라면, 컵라면	2,247	0.90 (0.03)	0.00 ( - )	0.00 ( - )	0.00 ( - )	1.24 (0.33)*	15.18 (0.91)	21.93 (0.99)
7. 국수, 칼국수, 우동	2,247	0.53 (0.02)	0.00 ( - )	0.00 ( - )	0.00 ( - )	0.12 (0.07)**	5.75 (0.60)	13.52 (0.88)
8. 짜장면, 짬뽕	2,247	0.27 (0.01)	0.00 ( - )	0.00 ( - )	0.00 ( - )	0.02 (0.02)**	1.24 (0.31)*	5.97 (0.64)
9. 냉면	2,247	0.10 (0.01)	0.00 ( - )	0.00 ( - )	0.00 ( - )	0.00 ( - )	0.16 (0.09)**	0.73 (0.24)*
10. 떡국	2,247	0.09 (0.01)	0.00 ( - )	0.00 ( - )	0.00 ( - )	0.00 ( - )	0.15 (0.07)*	1.10 (0.26)
11. 만두(원만두, 군만두)	2,247	0.20 (0.01)	0.00 ( - )	0.00 ( - )	0.00 ( - )	0.00 ( - )	1.32 (0.28)	2.61 (0.39)
12. 식빵	2,247	0.43 (0.02)	0.00 ( - )	0.00 ( - )	0.56 (0.18)*	0.46 (0.13)*	5.18 (0.50)	8.46 (0.73)
12-1. 버터, 마아가린	2,247	0.07 (0.01)	0.00 ( - )	0.00 ( - )	0.07 (0.05)**	0.24 (0.10)*	0.51 (0.15)*	1.43 (0.32)
12-2. 잼	2,247	0.24 (0.02)	0.00 ( - )	0.00 ( - )	0.22 (0.12)**	0.23 (0.10)*	3.17 (0.42)	4.69 (0.60)
13. 단팃빵, 호빵, 크림빵	2,247	0.24 (0.01)	0.00 ( - )	0.00 ( - )	0.03 (0.03)**	0.05 (0.05)**	2.11 (0.40)	4.36 (0.48)
14. 카스테라, 케이크, 초코파이	2,247	0.24 (0.01)	0.00 ( - )	0.00 ( - )	0.03 (0.03)**	0.09 (0.07)**	1.98 (0.34)	5.01 (0.56)
15. 피자	2,247	0.18 (0.01)	0.00 ( - )	0.00 ( - )	0.00 ( - )	0.09 (0.07)**	0.11 (0.06)**	2.34 (0.50)
16. 햄버거, 샌드위치	2,247	0.24 (0.01)	0.00 ( - )	0.00 ( - )	0.02 (0.02)**	0.15 (0.09)**	1.67 (0.33)	5.22 (0.66)
17. 백설기, 시루떡, 인절미, 절편	2,247	0.22 (0.01)	0.00 ( - )	0.00 ( - )	0.10 (0.07)**	0.04 (0.04)**	1.18 (0.25)	3.43 (0.43)
18. 떡볶이	2,247	0.35 (0.01)	0.00 ( - )	0.00 ( - )	0.00 ( - )	0.05 (0.05)**	3.14 (0.45)	8.06 (0.64)
19. 시리얼	2,247	0.27 (0.02)	0.00 ( - )	0.00 ( - )	0.39 (0.14)*	0.34 (0.14)*	4.37 (0.52)	3.16 (0.44)
20. 설렁탕, 곰탕, 사골국	2,247	0.17 (0.01)	0.00 ( - )	0.00 ( - )	0.05 (0.05)**	0.00 ( - )	0.76 (0.19)*	1.85 (0.34)
21. 감자탕	2,247	0.09 (0.01)	0.00 ( - )	0.00 ( - )	0.00 ( - )	0.00 ( - )	0.25 (0.14)**	1.06 (0.27)*
22. 추어탕	2,247	0.05 (0.01)	0.00 ( - )	0.00 ( - )	0.00 ( - )	0.00 ( - )	0.21 (0.11)**	0.90 (0.26)*
23. 동태찌개, 해물매운탕	2,247	0.14 (0.01)	0.00 ( - )	0.00 ( - )	0.00 ( - )	0.00 ( - )	0.44 (0.15)*	1.79 (0.29)

1) 주당 평균 섭취빈도는 응답보기별 주당 섭취횟수<sup>2)</sup>로 환산하여 계산

2) 응답보기별 주당 섭취횟수 : 하루3회(주21회), 하루2회(주14회), 하루1회(주7회), 주5-6회(주5.5회), 주2-4회(주3회) 주1회(주1회), 월2-3회(주0.58회), 월1회(주0.23회)

3) 월1회이상 섭취자 수

4) 1회 섭취 기준분량

5) 분율 0.01%미만으로 표준오차 비제시

\* : 변동계수(coefficient of variation) 25-50%, \*\* : 변동계수 50%이상

(계속: 음식 항목별 섭취빈도 및 섭취량 : 여자, 만19-64세, 2013)

식품 및 음식명	섭취빈도			N <sup>3)</sup>	기준 분량 <sup>4)</sup>	섭취량			
	월2-3회 분율(표준오차)	월1회 분율(표준오차)	거의안먹음 분율(표준오차)			기준분량 대비비율			
						분율(표준오차)	분율(표준오차)	분율(표준오차)	분율(표준오차)
1. 쌀밥	16.19 (0.88)	7.57 (0.66)	7.48 (0.70)	2,078	1공기 (30ml)	0.5 38.34 (1.42)	1 59.86 (1.37)	1.5 1.58 (0.38)	2 0.22 (0.16)**
2. 잡곡밥(콩밥 포함)	4.62 (0.62)	3.17 (0.43)	7.37 (0.72)	2,100	1공기 (30ml)	0.5 43.41 (1.39)	1 55.04 (1.33)	1.5 1.41 (0.33)	2 0.14 (0.14)**
3. 비빔밥, 볶음밥	25.96 (1.03)	23.09 (1.02)	31.94 (1.34)	1,513	1인분	0.5 19.36 (1.25)	1 75.46 (1.33)	1.5 5.18 (0.72)	
4. 김밥	21.58 (0.93)	25.29 (0.95)	37.88 (1.43)	1,349	1줄	0.5 5.72 (0.71)	1 64.67 (1.44)	1.5 16.12 (1.10)	2 13.49 (1.09)
5. 카레라이스	15.48 (0.89)	27.53 (1.13)	51.88 (1.33)	1,070	1인분	0.5 19.89 (1.45)	1 76.40 (1.51)	1.5 3.71 (0.65)	
6. 라면, 컵라면	21.40 (0.93)	15.27 (0.84)	24.97 (1.08)	1,649	1개	0.5 11.24 (0.81)	1 86.85 (0.96)	1.5 1.90 (0.41)	
7. 국수, 칼국수, 우동	27.41 (1.08)	23.60 (0.94)	29.60 (1.28)	1,582	1인분	0.5 10.68 (0.85)	1 86.97 (0.91)	1.5 2.35 (0.42)	
8. 짜장면, 짬뽕	18.08 (0.97)	28.64 (0.94)	46.04 (1.22)	1,158	1인분	0.5 11.26 (1.09)	1 87.92 (1.12)	1.5 0.82 (0.32)*	
9. 냉면	6.39 (0.69)	21.00 (0.97)	71.73 (1.16)	588	1인분	0.5 9.05 (1.49)	1 89.39 (1.58)	1.5 1.56 (0.51)*	
10. 떡국	6.50 (0.60)	17.12 (0.98)	75.13 (1.21)	581	1인분	0.5 29.17 (2.68)	1 67.94 (2.69)	1.5 2.89 (0.89)*	
11. 만두(절만두,군만두)	13.32 (0.86)	24.61 (0.99)	58.13 (1.22)	931	1인분	0.5 36.79 (1.87)	1 52.08 (2.15)	1.5 11.12 (1.22)	
12. 식빵	14.23 (0.86)	16.42 (1.01)	54.70 (1.38)	998	2장	0.5 21.21 (1.56)	1 60.33 (1.86)	1.5 18.47 (1.47)	
12-1. 버터,마아가린	2.16 (0.37)	3.12 (0.46)	92.47 (0.71)	158	2ts (10ml)	0.5 66.31 (4.27)	1 17.71 (3.22)	1.5 15.98 (3.60)	
12-2. 잼	8.36 (0.64)	10.13 (0.76)	73.20 (1.28)	583	2ts (10ml)	0.5 44.60 (2.39)	1 28.04 (2.11)	1.5 27.37 (2.02)	
13. 단팥빵, 호빵, 크림빵	13.84 (0.88)	20.92 (1.04)	58.67 (1.23)	927	1개	0.5 5.19 (0.85)	1 79.92 (1.63)	2 14.89 (1.45)	
14. 카스테라, 케이크, 초코파이	12.57 (0.86)	22.35 (1.11)	57.97 (1.28)	891	1개	0.5 7.28 (1.04)	1 74.42 (1.86)	2 18.30 (1.70)	
15. 피자	12.86 (0.82)	30.94 (1.20)	53.67 (1.28)	975	2조각	0.5 20.51 (1.46)	1 61.31 (1.82)	1.5 18.18 (1.37)	
16. 햄버거, 샌드위치	13.72 (0.87)	21.88 (1.02)	57.33 (1.32)	872	1인분	0.5 5.49 (0.87)	1 92.44 (1.02)	1.5 2.07 (0.60)*	
17. 백설기, 사투떡, 인절미, 찰떡	15.28 (0.89)	23.20 (0.98)	56.76 (1.15)	1,033	백설기 1/2개	0.5 12.53 (1.04)	1 47.44 (1.84)	2 40.03 (1.93)	
18. 떡볶이	20.26 (0.87)	23.76 (0.93)	44.72 (1.21)	1,169	1컵 (200ml)	0.5 12.73 (1.15)	1 52.59 (1.71)	1.5 34.68 (1.63)	
19. 시리얼	6.61 (0.65)	8.20 (0.83)	76.93 (1.13)	481	1대접 (250ml)	0.5 5.15 (1.03)	1 43.75 (2.60)	1.5 51.10 (2.73)	
20. 설렁탕, 곰탕, 시골국	11.90 (0.83)	25.38 (1.08)	60.07 (1.32)	887	1대접 (250ml)	0.5 3.49 (0.73)	1 42.55 (2.09)	1.5 53.97 (2.02)	
21. 감자탕	6.14 (0.58)	17.62 (0.93)	74.93 (1.11)	547	1대접 (250ml)	0.5 3.32 (0.99)*	1 28.29 (2.42)	1.5 68.39 (2.29)	
22. 추어탕	2.67 (0.35)	10.34 (0.78)	85.88 (0.95)	328	1대접 (250ml)	0.5 3.41 (1.64)*	1 28.35 (2.97)	1.5 68.24 (3.00)	
23. 동태찌개, 해물매운탕	8.92 (0.68)	23.47 (0.89)	65.38 (1.19)	806	1대접 (250ml)	0.5 6.04 (0.87)	1 50.05 (1.99)	1.5 43.91 (2.09)	

제3부

식  
빈  
취  
품  
섭  
도

(계속: 음식 항목별 섭취빈도 및 섭취량 : 여자, 만19-64세, 2013)

식품 및 음식명	빈도 및 섭취량 N	섭취빈도						
		주당 평균빈도 평균(표준오차)	일3회 분율(표준오차)	일2회 분율(표준오차)	일1회 분율(표준오차)	주5-6회 분율(표준오차)	주2-4회 분율(표준오차)	주1회 분율(표준오차)
24. 미역국	2,247	0.63 (0.02)	0.00 ( - )	0.02 (0.02)**	0.08 (0.05)**	0.39 (0.13)*	6.31 (0.56)	13.51 (0.81)
25. 쇠고기국, 육개장, 무국	2,247	0.39 (0.02)	0.00 ( - )	0.00 ( - )	0.06 (0.06)**	0.07 (0.05)**	2.90 (0.44)	7.91 (0.58)
26. 북어국	2,247	0.19 (0.01)	0.00 ( - )	0.00 ( - )	0.00 ( - )	0.06 (0.04)**	1.23 (0.25)	3.85 (0.49)
27. 된장국	2,247	1.09 (0.03)	0.00 ( - )	0.11 (0.06)**	0.53 (0.19)*	1.75 (0.26)	19.37 (0.90)	18.71 (0.91)
28. 된장찌개, 청국장찌개	2,247	1.25 (0.03)	0.00 ( - )	0.10 (0.06)**	0.60 (0.19)*	1.90 (0.27)	22.39 (1.02)	24.17 (1.09)
29. 김치찌개, 김치볶음	2,247	1.16 (0.03)	0.00 ( - )	0.04 (0.04)**	0.19 (0.08)*	2.07 (0.38)	19.27 (1.03)	25.50 (0.98)
30. 부대찌개	2,247	0.11 (0.01)	0.00 ( - )	0.00 ( - )	0.00 ( - )	0.06 (0.04)**	0.52 (0.17)*	1.72 (0.34)
31. 두부찌개, 순두부찌개	2,247	0.34 (0.01)	0.00 ( - )	0.00 ( - )	0.00 ( - )	0.09 (0.05)**	2.90 (0.37)	9.29 (0.61)
32. 두부, 두부조림, 두부부침	2,247	0.84 (0.03)	0.00 ( - )	0.00 ( - )	0.28 (0.10)*	0.71 (0.18)*	14.21 (0.79)	17.48 (0.96)
33. 콩조림	2,247	0.42 (0.04)	0.15 (0.10)**	0.24 (0.10)*	0.70 (0.22)*	1.22 (0.25)	4.17 (0.45)	4.38 (0.49)
34. 달걀후라이, 달걀말이	2,247	1.88 (0.05)	0.00 ( - )	0.03 (0.03)**	2.87 (0.38)	5.79 (0.61)	34.52 (1.14)	20.46 (1.04)
35. 삶은 달걀, 달걀찜	2,247	0.76 (0.03)	0.00 ( - )	0.00 ( - )	0.59 (0.16)*	1.04 (0.24)	10.25 (0.72)	17.74 (1.00)
36. 돼지고기 삼겹살구이	2,247	0.60 (0.02)	0.00 ( - )	0.00 ( - )	0.00 ( - )	0.18 (0.08)*	5.67 (0.61)	18.33 (0.92)
37. 돼지고기 삶은고기 (수육, 보쌈)	2,247	0.17 (0.01)	0.00 ( - )	0.00 ( - )	0.00 ( - )	0.03 (0.03)**	0.71 (0.20)*	2.51 (0.34)
38. 계육볶음, 돼지 불고기, 돼지 갈비구이, 돼지 갈비찜	2,247	0.41 (0.01)	0.00 ( - )	0.00 ( - )	0.00 ( - )	0.14 (0.07)**	3.25 (0.41)	10.54 (0.79)
39. 돼지고기 탕수육, 돈까스	2,247	0.26 (0.01)	0.00 ( - )	0.00 ( - )	0.00 ( - )	0.04 (0.04)**	1.79 (0.35)	6.29 (0.62)
40. 쇠고기 생고기구이	2,247	0.19 (0.01)	0.00 ( - )	0.00 ( - )	0.00 ( - )	0.00 ( - )	0.91 (0.22)	2.97 (0.37)
41. 쇠고기 불고기	2,247	0.20 (0.01)	0.00 ( - )	0.00 ( - )	0.00 ( - )	0.10 (0.06)**	0.68 (0.19)*	3.82 (0.45)
42. 햄	2,247	0.39 (0.02)	0.00 ( - )	0.00 ( - )	0.11 (0.07)**	0.33 (0.13)*	5.46 (0.60)	8.73 (0.72)
43. 순대	2,247	0.17 (0.01)	0.00 ( - )	0.00 ( - )	0.00 ( - )	0.00 ( - )	0.68 (0.20)*	2.74 (0.38)
44. 삼계탕(닭백숙)	2,247	0.08 ( - )	0.00 ( - )	0.00 ( - )	0.00 ( - )	0.00 ( - )	0.00 ( - )	0.56 (0.15)*
45. 닭볶음(닭갈비), 닭조림(닭도리탕)	2,247	0.22 (0.01)	0.00 ( - )	0.00 ( - )	0.00 ( - )	0.03 (0.03)**	0.55 (0.18)*	4.06 (0.49)
46. 치킨(닭튀김)	2,247	0.38 (0.02)	0.00 ( - )	0.00 ( - )	0.00 ( - )	0.00 ( - )	2.57 (0.44)	8.93 (0.77)
47. 오리고기 로스구이	2,247	0.12 (0.01)	0.00 ( - )	0.00 ( - )	0.05 (0.05)**	0.00 ( - )	0.36 (0.16)*	1.52 (0.30)
48. 고등어 찜(구이, 조림)	2,247	0.52 (0.02)	0.00 ( - )	0.00 ( - )	0.11 (0.07)**	0.10 (0.06)**	5.91 (0.53)	12.06 (0.77)
49. 갈치, 조기(구이, 조림)	2,247	0.40 (0.02)	0.00 ( - )	0.00 ( - )	0.04 (0.04)**	0.25 (0.13)**	4.01 (0.50)	9.02 (0.69)
50. 멸치, 멸치볶음	2,247	1.76 (0.06)	0.38 (0.14)*	0.72 (0.17)	4.92 (0.54)	5.45 (0.52)	20.89 (1.10)	17.00 (0.90)



(계속: 음식 항목별 섭취빈도 및 섭취량 : 여자, 만19-64세, 2013)

빈도 및 섭취량	섭취빈도						섭취량							
	월2-3회		월1회		거의안먹음		N	기준 분량	기준분량 대비비율					
식품 및 음식명	분율(표준오차)		분율(표준오차)		분율(표준오차)				분율(표준오차)	분율(표준오차)	분율(표준오차)	분율(표준오차)		
24. 미역국	35.21	(1.20)	29.60	(1.18)	14.88	(0.87)	1,908	1대접 (250ml)	0.5	1	1.5	3.60 (0.49)	46.51 (1.46)	49.90 (1.44)
25. 쇠고기국, 육개장, 무국	25.23	(1.13)	28.32	(1.18)	35.51	(1.23)	1,453	1대접 (250ml)	0.5	1	1.5	3.64 (0.51)	53.70 (1.71)	42.66 (1.68)
26. 북어국	10.98	(0.73)	18.95	(0.80)	64.93	(1.07)	806	1대접 (250ml)	0.5	1	1.5	5.69 (0.86)	59.07 (2.12)	35.24 (2.10)
27. 된장국	22.34	(0.99)	16.53	(0.90)	20.65	(1.04)	1,808	1대접 (250ml)	0.5	1	1.5	8.85 (0.80)	64.45 (1.35)	26.70 (1.27)
28. 된장찌개, 청국장찌개	24.22	(0.97)	14.17	(0.94)	12.45	(0.88)	1,979	1컵 (200ml)	0.5	1	1.5	29.85 (1.13)	54.52 (1.33)	15.63 (1.09)
29. 김치찌개, 김치볶음	27.13	(1.06)	15.67	(0.87)	10.13	(0.73)	2,000	1컵 (200ml)	0.5	1	1.5	24.87 (1.05)	55.26 (1.21)	19.87 (1.08)
30. 부대찌개	6.66	(0.69)	15.22	(0.91)	75.82	(1.16)	515	1컵 (200ml)	0.5	1	1.5	11.95 (1.67)	50.55 (2.22)	37.50 (2.29)
31. 두부찌개, 순두부찌개	17.03	(0.81)	22.77	(0.98)	47.91	(1.18)	1,191	1컵 (200ml)	0.5	1	1.5	19.80 (1.27)	59.63 (1.78)	20.58 (1.58)
32. 두부, 두부조림, 두부부침	22.67	(1.05)	21.31	(1.09)	23.34	(1.12)	1,751	1/2컵 (100ml)	0.25	1	2	14.67 (1.04)	56.36 (1.47)	28.96 (1.37)
33. 콩조림	7.04	(0.60)	14.27	(0.75)	67.83	(1.09)	734	1TS (15ml)	0.5	1	1.5	20.05 (1.57)	53.03 (2.22)	26.93 (2.24)
34. 달걀후라이, 달걀말이	16.58	(0.93)	9.58	(0.63)	10.16	(0.83)	1,999	1개	0.5	1	2	6.80 (0.55)	76.15 (1.14)	17.05 (1.05)
35. 삶은 달걀, 달걀찜	21.39	(1.06)	21.63	(1.03)	27.35	(1.19)	1,644	1개	0.5	1	2	9.87 (0.82)	61.90 (1.32)	28.24 (1.24)
36. 돼지고기 삼겹살구이	31.00	(1.10)	23.37	(1.06)	21.44	(1.08)	1,751	1인분	0.5	1	2	26.19 (1.19)	58.59 (1.37)	15.21 (1.09)
37. 돼지고기 삶은고기 (수육, 보쌈)	10.34	(0.77)	28.38	(1.08)	58.03	(1.28)	923	1컵 (200ml)	0.5	1	1.5	30.78 (1.64)	52.03 (1.78)	17.19 (1.46)
38. 계육볶음, 돼지 볼고기, 돼지 갈비구이, 돼지 갈비찜	22.03	(0.97)	29.99	(1.13)	34.05	(1.08)	1,462	1컵 (200ml)	0.5	1	1.5	33.51 (1.33)	50.10 (1.44)	16.39 (1.07)
39. 돼지고기 탕수육, 돈까스	13.63	(0.86)	26.18	(1.19)	52.07	(1.31)	1,017	1컵 (200ml)	0.5	1	1.5	23.94 (1.78)	56.06 (1.95)	20.00 (1.69)
40. 쇠고기 생고기구이	12.18	(0.83)	27.32	(1.03)	56.62	(1.28)	958	1인분	0.5	1	2	19.06 (1.38)	67.41 (1.68)	13.53 (1.33)
41. 쇠고기 볼고기	11.26	(0.77)	30.38	(1.17)	53.76	(1.30)	1,047	1컵 (200ml)	0.5	1	1.5	36.40 (1.78)	48.97 (1.83)	14.63 (1.41)
42. 햄	12.71	(0.84)	15.61	(0.98)	57.05	(1.37)	906	1/4컵 (50ml)	0.5	1	2	8.72 (1.06)	31.69 (1.84)	59.58 (2.06)
43. 순대	11.37	(0.82)	22.14	(1.09)	63.07	(1.22)	776	1/2컵 (100ml)	0.5	1	2	7.80 (1.08)	38.16 (2.08)	54.04 (2.05)
44. 삼계탕(닭백숙)	4.38	(0.48)	22.40	(1.19)	72.66	(1.35)	617	1인분	0.5	1	1.5	35.54 (2.17)	62.67 (2.16)	1.79 (0.56)*
45. 닭볶음(닭갈비), 닭조림(닭도리탕)	14.43	(0.78)	34.35	(1.10)	46.58	(1.28)	1,171	2컵 (400ml)	0.5	1	1.5	63.26 (1.63)	28.91 (1.51)	7.83 (0.91)
46. 치킨(닭튀김)	23.94	(1.05)	31.32	(1.16)	33.23	(1.16)	1,440	닭다리 2개	0.5	1	1.5	10.16 (0.84)	34.47 (1.47)	55.37 (1.55)
47. 오리고기 로스구이	6.31	(0.62)	21.95	(0.96)	69.82	(1.14)	693	1인분	0.5	1	1.5	24.75 (1.76)	61.54 (2.16)	13.71 (1.74)
48. 고등어, 꽁치(구이, 조림)	24.97	(0.99)	26.60	(1.12)	30.25	(1.24)	1,591	1/4컵 (50ml)	0.5	1	2	5.62 (0.70)	26.52 (1.35)	67.87 (1.40)
49. 갈치, 조기(구이, 조림)	18.85	(1.04)	25.61	(1.04)	42.23	(1.15)	1,321	1/4컵 (50ml)	0.5	1	2	6.98 (0.77)	30.86 (1.50)	62.16 (1.59)
50. 멸치, 멸치볶음	16.73	(0.90)	16.30	(0.91)	17.62	(0.97)	1,885	1TS (15ml)	0.3	1	3.3	14.86 (0.90)	57.75 (1.39)	27.39 (1.23)

제3부

식  
빈  
취  
품  
섭  
도

(계속: 음식 항목별 섭취빈도 및 섭취량 : 여자, 만19-64세, 2013)

식품 및 음식명	빈도 및 섭취량 N	섭취빈도						
		주당 평균빈도 평균(표준오차)	일3회 분율(표준오차)	일2회 분율(표준오차)	일1회 분율(표준오차)	주5-6회 분율(표준오차)	주2-4회 분율(표준오차)	주1회 분율(표준오차)
51. 오징어(생것, 삶은 것, 볶음, 오징어채(볶음, 무침), 마른오징어)	2,247	0.48 (0.02)	0.00 ( - )	0.00 ( - )	0.30 (0.13)*	0.52 (0.15)*	5.67 (0.58)	9.90 (0.71)
52. 계장	2,247	0.05 (0.01)	0.00 ( - )	0.00 ( - )	0.00 ( - )	0.04 (0.04)**	0.18 (0.10)**	0.48 (0.17)*
53. 새우젓, 오징어젓, 조개젓	2,247	0.12 (0.01)	0.00 ( - )	0.00 ( - )	0.28 (0.16)**	0.10 (0.06)**	0.77 (0.21)*	2.18 (0.31)
54. 어묵(볶음, 국)	2,247	0.46 (0.02)	0.00 ( - )	0.00 ( - )	0.02 (0.02)**	0.26 (0.11)*	5.07 (0.53)	10.64 (0.68)
55. 콩나물(무침, 국), 숙주나물	2,247	0.96 (0.03)	0.00 ( - )	0.03 (0.03)**	0.08 (0.05)**	0.87 (0.21)	15.09 (0.88)	24.02 (0.97)
56. 시금치나물	2,247	0.57 (0.02)	0.00 ( - )	0.00 ( - )	0.16 (0.12)**	0.50 (0.15)*	6.38 (0.61)	13.46 (0.87)
57. 도라지(생채, 나물)	2,247	0.17 (0.01)	0.00 ( - )	0.00 ( - )	0.04 (0.04)**	0.09 (0.06)**	1.42 (0.28)	3.24 (0.38)
58. 호박(나물, 전)	2,247	0.44 (0.02)	0.00 ( - )	0.00 ( - )	0.06 (0.04)**	0.42 (0.12)*	4.37 (0.47)	9.98 (0.79)
59. 고사리나물, 취나물, 가지나물 등 기타나물	2,247	0.95 (0.04)	0.07 (0.07)**	0.08 (0.06)**	1.17 (0.23)	1.81 (0.28)	14.05 (0.81)	13.40 (0.83)
60. 오이(생채, 생오이)	2,247	0.95 (0.03)	0.07 (0.07)**	0.02 (0.02)**	0.55 (0.17)*	1.46 (0.26)	13.53 (0.82)	19.09 (0.94)
61. 무(생채, 단무지, 무말랭이)	2,247	0.70 (0.03)	0.00 ( - )	0.19 (0.11)**	0.52 (0.20)*	1.20 (0.24)	7.97 (0.73)	14.90 (0.88)
62. 채소샐러드	2,247	0.84 (0.04)	0.09 (0.07)**	0.17 (0.09)**	0.46 (0.16)*	1.71 (0.27)	12.98 (0.79)	13.63 (0.91)
63. 파무침, 부추무침	2,247	0.57 (0.02)	0.00 ( - )	0.00 ( - )	0.05 (0.05)**	0.42 (0.17)*	6.69 (0.65)	12.62 (0.88)
64. 쌈채소(상추, 깻잎, 배추, 호박잎), 풋고추	2,247	1.34 (0.03)	0.00 ( - )	0.22 (0.11)**	0.78 (0.19)	2.25 (0.34)	22.07 (1.05)	25.64 (1.05)
65. 삶은 브로콜리, 삶은 양배추	2,247	0.56 (0.02)	0.00 ( - )	0.06 (0.06)**	0.13 (0.07)**	1.24 (0.25)	6.00 (0.54)	12.27 (0.76)
66. 마늘	2,247	0.53 (0.02)	0.00 ( - )	0.13 (0.07)**	0.27 (0.10)*	0.85 (0.23)*	6.26 (0.58)	11.06 (0.81)
67. 쌈장(고추장, 된장, 혼합장), 초고추장	2,247	1.61 (0.04)	0.07 (0.07)**	0.28 (0.12)*	1.19 (0.23)	4.40 (0.53)	26.81 (1.16)	24.58 (1.00)
68. 배추김치	2,247	11.24 (0.19)	22.91 (1.14)	31.20 (1.19)	18.47 (1.04)	4.65 (0.52)	15.46 (0.90)	3.77 (0.48)
69. 기타 김치, 갈절이	2,247	4.31 (0.14)	3.60 (0.49)	8.56 (0.74)	15.12 (0.89)	5.20 (0.52)	26.43 (1.11)	14.95 (0.80)
70. 장아찌(고추, 마늘, 깻잎, 양파, 무), 오이피클	2,247	1.38 (0.06)	0.24 (0.10)*	0.77 (0.18)	3.91 (0.43)	2.62 (0.36)	17.46 (1.01)	14.90 (0.83)
71. 연근조림, 우엉조림	2,247	0.30 (0.02)	0.03 (0.03)**	0.00 ( - )	0.12 (0.06)**	0.31 (0.11)*	3.28 (0.41)	6.02 (0.61)
72. 부침개류 (부추전, 김치전 등)	2,247	0.40 (0.01)	0.00 ( - )	0.00 ( - )	0.07 (0.07)**	0.21 (0.09)*	2.62 (0.36)	10.34 (0.80)
73. 잡채	2,247	0.14 (0.01)	0.00 ( - )	0.00 ( - )	0.00 ( - )	0.00 ( - )	0.58 (0.18)*	2.11 (0.35)
74. 버섯볶음	2,247	0.61 (0.02)	0.00 ( - )	0.02 (0.02)**	0.29 (0.12)*	0.54 (0.18)*	7.66 (0.63)	14.44 (0.79)
75. 김구이, 생김, 김무침	2,247	2.61 (0.08)	0.57 (0.16)*	1.40 (0.30)	8.41 (0.77)	8.04 (0.69)	31.81 (1.02)	20.41 (0.98)
76. 파래무침, 미역초무침	2,247	0.22 (0.01)	0.00 ( - )	0.00 ( - )	0.04 (0.04)**	0.16 (0.09)**	1.70 (0.29)	4.44 (0.55)

(계속: 음식 항목별 섭취빈도 및 섭취량 : 여자, 만19-64세, 2013)

빈도 및 섭취량 식품 및 음식명	섭취빈도						섭취량					
	월2-3회		월1회		거의안먹음		N	기준 분량	기준분량 대비비율			
	분율(표준오차)		분율(표준오차)		분율(표준오차)				분율(표준오차)	분율(표준오차)	분율(표준오차)	분율(표준오차)
51. 오징어(생것, 삶은 것, 볶음, 오징어채(볶음, 무침), 마른오징어)	19.44	(0.91)	22.20	(0.97)	41.96	(1.26)	1,279	1/4마리	0.5 35.27 (1.85)	1 38.64 (1.55)	2 26.08 (1.63)	
52. 계장	2.75	(0.38)	7.93	(0.68)	88.62	(0.88)	262	1TS (15ml)	0.3 5.37 (1.61)*	1 28.53 (3.07)	3.3 66.10 (2.92)	
53. 새우젓, 오징어젓, 조개젓	5.18	(0.58)	9.96	(0.69)	81.52	(0.99)	422	1ts	0.5 31.81 (2.64)	1 36.05 (2.63)	3 32.14 (2.64)	
54. 어묵(볶음, 국)	21.65	(1.05)	27.34	(1.03)	35.01	(1.29)	1,435	볶음 1/2컵 (100ml)	0.5 31.05 (1.36)	1 53.75 (1.62)	2 15.20 (1.19)	
55. 콩나물(무침, 국), 숙주나물	28.36	(1.11)	20.06	(1.02)	11.48	(0.78)	1,985	나물 1/4컵 (50ml)	0.5 9.87 (0.89)	1 35.11 (1.26)	2 55.02 (1.33)	
56. 시금치나물	25.36	(1.03)	25.43	(1.11)	28.71	(1.16)	1,635	1/4컵 (50ml)	0.5 12.14 (0.96)	1 41.34 (1.39)	2 46.52 (1.42)	
57. 도라지(생채, 나물)	8.08	(0.66)	18.59	(0.85)	68.55	(1.12)	741	1/4컵 (50ml)	0.5 19.91 (1.80)	1 48.68 (1.96)	2 31.42 (1.92)	
58. 호박(나물, 전)	21.19	(1.17)	26.91	(1.21)	37.08	(1.39)	1,456	1/4컵 (50ml)	0.5 10.35 (0.93)	1 39.59 (1.40)	2 50.06 (1.51)	
59. 고사(나물, 찌나물, 가지나물 등 기타나물)	23.21	(1.05)	21.30	(0.84)	24.91	(1.25)	1,720	1/4컵 (50ml)	0.5 10.66 (0.98)	1 38.63 (1.23)	2 50.71 (1.37)	
60. 오이(생채, 생오이)	30.09	(1.04)	17.69	(0.91)	17.51	(1.04)	1,871	1/4컵 (50ml)	0.5 7.21 (0.66)	1 31.56 (1.23)	2 61.23 (1.28)	
61. 무(생채, 단무지, 무말랭이)	22.39	(1.08)	22.41	(1.01)	30.42	(1.26)	1,551	1/4컵 (50ml)	0.5 20.57 (1.18)	1 46.41 (1.45)	2 33.03 (1.37)	
62. 채소샐러드	18.53	(0.95)	17.99	(0.94)	34.44	(1.16)	1,464	1/2컵 (100ml)	0.5 8.39 (0.78)	1 35.66 (1.48)	2 55.96 (1.46)	
63. 파무침, 부추무침	27.39	(1.17)	24.05	(1.13)	28.78	(1.09)	1,590	1/4컵 (50ml)	0.5 7.19 (0.75)	1 22.61 (1.11)	2 70.20 (1.29)	
64. 쌈채소(상추, 깻잎, 배추, 호박잎), 꽃고추	30.43	(1.17)	13.68	(0.97)	4.93	(0.59)	2,147	상추 10장	0.5 33.99 (1.17)	1 42.83 (1.17)	1.5 23.18 (1.04)	
65. 삶은 브로콜리, 삶은 양배추	20.03	(0.93)	24.43	(1.00)	35.84	(1.28)	1,465	1/4컵 (50ml)	0.5 2.94 (0.53)	1 20.37 (1.26)	2 76.69 (1.34)	
66. 마늘	18.64	(0.99)	16.13	(0.88)	46.68	(1.27)	1,204	2알	0.5 4.90 (0.72)	1 14.87 (1.17)	1.5 80.23 (1.32)	
67. 쌈장(고추장, 된장, 혼합장), 초고추장	26.49	(1.15)	11.81	(0.75)	4.38	(0.49)	2,146	2ts (10ml)	0.5 38.16 (1.12)	1 20.69 (1.14)	1.5 41.16 (1.46)	
68. 배추김치	1.21	(0.23)	0.81	(0.23)*	1.53	(0.28)	2,212	1/4컵 (50ml)	0.5 29.01 (1.17)	1 49.17 (1.16)	2 21.82 (1.11)	
69. 기타 김치, 겉절이	8.50	(0.65)	7.12	(0.59)	10.52	(0.91)	2,016	1/4컵 (50ml)	0.5 23.28 (1.19)	1 46.82 (1.23)	2 29.89 (1.11)	
70. 장아찌(고추, 마늘, 깻잎, 양파, 무), 오이파클	16.85	(0.92)	14.05	(0.80)	29.19	(1.21)	1,599	1TS (15ml)	0.5 15.67 (1.04)	1 54.17 (1.32)	1.5 30.17 (1.28)	
71. 연근조림, 우엉조림	11.94	(0.78)	17.90	(0.84)	60.40	(1.29)	914	1/4컵 (50ml)	0.5 34.67 (1.77)	1 51.78 (1.83)	2 13.55 (1.25)	
72. 부침개류 (부추전, 김치전 등)	22.46	(1.06)	32.34	(1.12)	31.95	(1.20)	1,538	1/2장	0.5 14.17 (1.14)	1 28.24 (1.30)	2 57.59 (1.52)	
73. 잡채	7.25	(0.76)	26.92	(1.01)	63.14	(1.23)	824	1/2컵 (100ml)	0.5 5.91 (0.95)	1 33.59 (1.86)	2 60.50 (1.96)	
74. 버섯볶음	22.57	(1.08)	24.29	(0.98)	30.19	(1.10)	1,563	1/4컵 (50ml)	0.5 10.57 (0.96)	1 44.74 (1.35)	2 44.69 (1.41)	
75. 김구이, 생김, 김무침	14.49	(0.83)	8.78	(0.73)	6.09	(0.55)	2,113	1장	0.5 29.95 (1.20)	1 46.17 (1.14)	2 23.88 (1.16)	
76. 파래무침, 미역초무침	11.40	(0.79)	19.46	(1.07)	62.81	(1.41)	860	1/4컵 (50ml)	0.5 23.05 (1.52)	1 43.65 (1.85)	2 33.30 (1.81)	

제3부

식  
빈  
취  
품  
섭  
도

(계속: 음식 항목별 섭취빈도 및 섭취량 : 여자, 만19-64세, 2013)

식품 및 음식명	빈도 및 섭취량		섭취빈도					
	N	주당 평균빈도 평균(표준오차)	일3회 분율(표준오차)	일2회 분율(표준오차)	일1회 분율(표준오차)	주5-6회 분율(표준오차)	주24회 분율(표준오차)	주1회 분율(표준오차)
77. 미역줄기볶음	2,247	0.18 (0.01)	0.00 ( - )	0.03 (0.03)**	0.00 ( - )	0.17 (0.12)**	1.29 (0.26)	3.52 (0.43)
78. 감자볶음, 감자조림	2,247	0.51 (0.02)	0.00 ( - )	0.00 ( - )	0.08 (0.06)**	0.23 (0.12)**	5.32 (0.53)	12.48 (0.79)
79. 전감자, 군감자	2,247	0.20 (0.01)	0.00 ( - )	0.00 ( - )	0.05 (0.05)**	0.14 (0.08)**	1.06 (0.24)	3.63 (0.51)
80. 전고구마, 군고구마	2,247	0.54 (0.02)	0.02 (0.02)**	0.02 (0.02)**	0.18 (0.10)**	0.63 (0.18)*	4.96 (0.54)	12.45 (0.85)
81. 전옥수수, 군옥수수	2,247	0.17 (0.01)	0.00 ( - )	0.00 ( - )	0.00 ( - )	0.00 ( - )	0.34 (0.11)*	2.82 (0.43)
82. 우유(일반, 저지방)	2,247	2.83 (0.08)	0.33 (0.10)*	2.26 (0.35)	18.08 (0.91)	5.63 (0.63)	23.53 (0.99)	9.14 (0.67)
83. 액상요구르트	2,247	1.19 (0.06)	0.20 (0.14)**	0.36 (0.12)*	4.75 (0.49)	2.25 (0.34)	13.84 (0.81)	12.25 (0.81)
84. 호상요구르트	2,247	0.81 (0.04)	0.04 (0.04)**	0.22 (0.10)*	2.37 (0.36)	1.47 (0.34)	9.39 (0.67)	11.53 (0.78)
85. 두유	2,247	0.53 (0.04)	0.08 (0.08)**	0.14 (0.08)**	1.50 (0.27)	1.73 (0.30)	5.74 (0.59)	5.31 (0.57)
86. 딸기	2,247	0.44 (0.02)	0.00 ( - )	0.00 ( - )	0.10 (0.07)**	0.19 (0.09)*	2.10 (0.38)	11.43 (0.82)
87. 토마토, 방울토마토	2,247	1.12 (0.05)	0.07 (0.05)**	0.07 (0.07)**	1.93 (0.38)	1.64 (0.33)	17.49 (0.94)	27.51 (1.00)
88. 참외	2,247	0.37 (0.01)	0.00 ( - )	0.00 ( - )	0.00 ( - )	0.27 (0.10)*	0.76 (0.19)*	8.90 (0.72)
89. 수박	2,247	0.44 (0.01)	0.00 ( - )	0.00 ( - )	0.00 ( - )	0.00 ( - )	1.79 (0.34)	16.86 (0.88)
90. 복숭아	2,247	0.27 (0.01)	0.00 ( - )	0.00 ( - )	0.00 ( - )	0.11 (0.08)**	1.00 (0.23)	9.13 (0.80)
91. 포도	2,247	0.53 (0.02)	0.00 ( - )	0.00 ( - )	0.14 (0.12)**	0.26 (0.12)*	4.20 (0.51)	15.94 (1.00)
92. 사과	2,247	1.91 (0.06)	0.19 (0.10)**	0.64 (0.19)*	6.13 (0.67)	4.51 (0.49)	27.18 (1.09)	23.00 (1.00)
93. 배	2,247	0.42 (0.02)	0.00 ( - )	0.00 ( - )	0.06 (0.06)**	0.29 (0.12)*	4.73 (0.61)	11.34 (0.77)
94. 감, 귤감	2,247	0.40 (0.02)	0.05 (0.03)**	0.00 ( - )	0.17 (0.07)*	0.25 (0.17)**	3.46 (0.46)	12.94 (0.86)
95. 귤	2,247	1.52 (0.04)	0.00 ( - )	0.05 (0.05)**	2.68 (0.38)	4.71 (0.55)	22.54 (1.09)	48.18 (1.16)
96. 바나나	2,247	1.05 (0.03)	0.00 ( - )	0.08 (0.05)**	1.85 (0.32)	1.59 (0.27)	14.87 (0.81)	18.80 (1.01)
97. 오렌지	2,247	0.40 (0.02)	0.00 ( - )	0.02 (0.02)**	0.08 (0.05)**	0.20 (0.10)**	3.39 (0.47)	9.10 (0.70)
98. 키위	2,247	0.23 (0.01)	0.00 ( - )	0.00 ( - )	0.22 (0.12)**	0.14 (0.09)**	2.17 (0.37)	6.31 (0.65)
99. 커피	2,247	9.76 (0.23)	16.81 (0.93)	24.75 (1.04)	21.62 (0.90)	4.25 (0.56)	9.58 (0.79)	3.84 (0.46)
99-2. 프림	2,247	6.01 (0.22)	9.90 (0.79)	14.73 (0.92)	14.07 (0.85)	2.13 (0.32)	8.72 (0.73)	4.58 (0.50)
99-3. 설탕	2,247	6.84 (0.24)	11.02 (0.81)	17.39 (1.00)	16.35 (0.85)	2.45 (0.36)	8.26 (0.71)	4.42 (0.50)
100. 녹차	2,247	1.04 (0.08)	0.96 (0.33)*	1.03 (0.23)	3.87 (0.47)	1.21 (0.27)	7.69 (0.61)	6.23 (0.61)
101. 탄산음료	2,247	0.71 (0.05)	0.20 (0.12)**	0.31 (0.14)*	0.95 (0.29)*	0.93 (0.26)*	9.94 (0.79)	11.18 (0.81)

(계속: 음식 항목별 섭취빈도 및 섭취량 : 여자, 만19-64세, 2013)

식품 및 음식명	빈도 및 섭취량	섭취빈도			섭취량				
		월2-3회	월1회	거의안먹음	N	기준 분량	기준분량 대비비율		
		분율(표준오차)	분율(표준오차)	분율(표준오차)			분율(표준오차)	분율(표준오차)	분율(표준오차)
77. 미역줄기볶음		8.68 (0.63)	18.60 (0.90)	67.71 (1.18)	720	1/4컵 (50ml)	0.5 19.64 (1.67)	1 48.67 (2.42)	2 31.68 (2.03)
78. 감자볶음, 감자조림		25.46 (1.01)	27.34 (1.13)	29.09 (1.15)	1,589	1/4컵 (50ml)	0.5 10.03 (0.85)	1 40.96 (1.22)	2 49.01 (1.33)
79. 전감자, 군감자		12.54 (0.83)	21.80 (0.97)	60.78 (1.36)	909	1개	0.5 3.42 (0.79)	1 34.95 (1.87)	2 61.63 (1.91)
80. 전고구마, 군고구마		25.47 (1.07)	27.74 (1.02)	28.53 (1.22)	1636	1개	0.5 3.84 (0.50)	1 40.11 (1.48)	1.5 56.06 (1.53)
81. 전옥수수, 군옥수수		13.14 (0.90)	22.68 (1.13)	61.02 (1.59)	909	1개	0.5 6.02 (1.00)	1 53.41 (1.96)	2 40.57 (1.95)
82. 우유(일반, 저지방)		9.75 (0.74)	6.72 (0.59)	24.55 (1.15)	1,681	1컵 (200ml)	0.5 8.43 (0.79)	1 72.88 (1.26)	1.5 18.69 (1.14)
83. 액상요구르트		13.15 (0.88)	11.86 (0.73)	41.34 (1.24)	1,315	중1개 (80ml)	0.8 38.70 (1.53)	1 13.87 (1.25)	1.9 47.43 (1.60)
84. 호상요구르트		16.12 (0.90)	14.53 (0.80)	44.33 (1.24)	1,232	1개 (100g)	0.5 1.59 (0.46)*	1 90.34 (0.96)	2 8.06 (0.89)
85. 두유		8.66 (0.67)	8.00 (0.62)	68.84 (1.17)	692	1컵 (200ml)	0.5 3.41 (0.87)*	1 93.49 (1.13)	1.5 3.09 (0.82)*
86. 딸기		34.78 (1.18)	0.00 ( - )	51.40 (1.35)	1,080	10개	0.5 40.27 (1.91)	1 42.94 (1.90)	1.5 16.79 (1.29)
87. 토마토, 방울토마토		9.44 (0.85)	9.68 (0.71)	32.17 (1.17)	1,543	1개	0.5 32.84 (1.51)	1 44.75 (1.43)	2 22.40 (1.30)
88. 참외		29.96 (1.12)	0.00 ( - )	60.10 (1.18)	917	1개	0.3 20.18 (1.37)	1 64.85 (1.75)	2 14.97 (1.35)
89. 수박		32.18 (1.16)	0.00 ( - )	49.16 (1.31)	1,147	2조각	0.5 15.73 (1.34)	1 40.13 (1.57)	1.5 44.13 (1.59)
90. 복숭아		24.67 (1.15)	0.00 ( - )	65.09 (1.48)	813	1개	0.5 8.59 (0.99)	1 67.30 (1.77)	2 24.11 (1.77)
91. 포도		34.81 (1.16)	0.00 ( - )	44.65 (1.38)	1,264	1컵 (200ml)	0.5 14.90 (1.19)	1 53.24 (1.53)	2 31.86 (1.40)
92. 사과		9.65 (0.74)	7.18 (0.63)	21.52 (1.08)	1,782	1개	0.5 40.25 (1.43)	1 55.71 (1.44)	2 4.04 (0.52)
93. 배		5.40 (0.59)	14.12 (1.01)	64.06 (1.35)	811	1/2개	0.5 24.53 (1.82)	1 57.06 (2.14)	2 18.41 (1.77)
94. 감, 귤감		23.56 (0.96)	0.00 ( - )	59.57 (1.28)	940	1개	0.5 5.95 (0.87)	1 50.43 (1.87)	2 43.62 (1.92)
95. 귤		1.61 (0.28)	8.68 (0.63)	11.55 (0.83)	1,985	2개	0.5 9.77 (0.83)	1 31.18 (1.31)	1.5 59.05 (1.40)
96. 바나나		24.11 (0.98)	1.95 (0.31)	36.76 (1.13)	1,401	1개	0.5 3.17 (0.46)	1 77.30 (1.34)	2 19.54 (1.29)
97. 오렌지		22.58 (1.17)	0.00 ( - )	64.63 (1.42)	753	1개	0.5 18.09 (1.58)	1 67.09 (1.80)	2 14.82 (1.28)
98. 키위		8.01 (0.61)	4.47 (0.51)	78.68 (1.05)	479	2개	0.5 49.70 (2.75)	1 40.86 (2.61)	1.5 9.44 (1.68)
99. 커피		2.80 (0.40)	2.98 (0.39)	13.37 (0.84)	1,963	2ts (10ml)	0.5 73.36 (1.43)	1 12.20 (1.00)	1.5 14.44 (1.14)
99-2. 프림		4.71 (0.54)	4.16 (0.52)	36.99 (1.38)	1,444	2ts (10ml)	0.5 93.01 (0.86)	1 2.90 (0.57)	1.5 4.09 (0.61)
99-3. 설탕		4.84 (0.47)	3.79 (0.48)	31.48 (1.31)	1,574	2ts (10ml)	0.5 93.77 (0.77)	1 3.83 (0.60)	1.5 2.40 (0.47)
100. 녹차		8.22 (0.65)	7.40 (0.63)	63.39 (1.31)	836	1컵 (200ml)	0.5 14.19 (1.56)	1 65.15 (1.91)	1.5 20.66 (1.38)
101. 탄산음료		11.46 (0.80)	12.12 (0.77)	52.91 (1.18)	1,003	1컵 (200ml)	0.5 14.60 (1.36)	1 60.13 (1.92)	1.5 25.26 (1.67)

제3부

식  
빈  
취  
품  
섭  
도

(계속: 음식 항목별 섭취빈도 및 섭취량 : 여자, 만19-64세, 2013)

식품 및 음식명	빈도 및 섭취량		섭취빈도					
	N	주당 평균빈도 평균(표준오차)	일3회 분율(표준오차)	일2회 분율(표준오차)	일1회 분율(표준오차)	주5-6회 분율(표준오차)	주2-4회 분율(표준오차)	주1회 분율(표준오차)
102. 과일주스	2,247	0.55 (0.03)	0.00 ( - )	0.00 ( - )	0.99 (0.23)	1.22 (0.37)*	7.66 (0.61)	8.81 (0.69)
103. 미숫가루음료, 식혜	2,247	0.30 (0.02)	0.00 ( - )	0.12 (0.09)**	0.36 (0.12)*	0.41 (0.17)*	2.98 (0.37)	4.83 (0.50)
104. 스낵과자	2,247	0.87 (0.03)	0.00 ( - )	0.00 ( - )	1.20 (0.26)	1.85 (0.34)	14.49 (0.85)	13.35 (0.83)
105. 쿠키, 크래커	2,247	0.60 (0.03)	0.00 ( - )	0.05 (0.05)**	0.68 (0.18)*	0.88 (0.25)*	8.70 (0.68)	12.24 (0.77)
106. 초콜릿	2,247	0.57 (0.03)	0.09 (0.06)**	0.00 ( - )	0.80 (0.23)*	1.12 (0.28)*	7.37 (0.60)	9.50 (0.69)
107. 아이스크림, 빙과류	2,247	0.66 (0.03)	0.00 ( - )	0.00 ( - )	0.16 (0.07)*	1.10 (0.28)*	8.51 (0.68)	13.78 (0.90)
108. 땅콩	2,247	0.37 (0.03)	0.00 ( - )	0.01 (0.01)**	1.00 (0.24)	0.83 (0.28)*	3.64 (0.46)	4.77 (0.47)
109. 밥	2,247	0.17 (0.01)	0.00 ( - )	0.03 (0.03)**	0.18 (0.11)**	0.07 (0.05)**	0.38 (0.15)*	3.16 (0.46)
110. 소주	2,247	0.35 (0.02)	0.00 ( - )	0.00 ( - )	0.17 (0.10)**	0.61 (0.19)*	5.40 (0.54)	5.86 (0.66)
111. 맥주	2,247	0.46 (0.02)	0.00 ( - )	0.00 ( - )	0.32 (0.11)*	0.51 (0.17)*	7.50 (0.57)	7.70 (0.63)
112. 막걸리	2,247	0.09 (0.01)	0.00 ( - )	0.00 ( - )	0.05 (0.05)**	0.08 (0.06)**	0.71 (0.19)*	1.43 (0.28)

(계속: 음식 항목별 섭취빈도 및 섭취량 : 여자, 만19-64세, 2013)

식품 및 음식명	빈도 및 섭취량	섭취빈도			섭취량					
		월2-3회	월1회	거의안먹음	N	기준 분량	기준분량 대비비율			
		분율(표준오차)	분율(표준오차)	분율(표준오차)			분율(표준오차)	분율(표준오차)	분율(표준오차)	분율(표준오차)
102. 과일주스		11.74 (0.80)	13.71 (0.83)	55.88 (1.32)	966	1컵 (200ml)	0.5 8.78 (0.91)	1 70.18 (1.69)	1.5 21.04 (1.52)	
103. 미숫가루음료, 식혜		10.56 (0.73)	15.86 (0.87)	64.88 (1.15)	797	1컵 (200ml)	0.5 5.94 (0.83)	1 70.60 (1.88)	1.5 23.47 (1.90)	
104. 스낵과자		14.23 (0.84)	15.39 (0.90)	39.49 (1.20)	1,319	1컵 (200ml)	0.5 22.77 (1.25)	1 45.11 (1.83)	1.5 32.12 (1.57)	
105. 쿠키, 크래커		13.52 (0.77)	16.98 (0.89)	46.95 (1.30)	1,157	6조각	0.5 40.78 (1.69)	1 40.15 (1.60)	1.5 19.07 (1.33)	
106. 초콜릿		12.70 (0.70)	17.74 (0.78)	50.67 (1.26)	1,048	1/2개	0.5 27.08 (1.47)	1 34.08 (1.74)	2 38.84 (1.72)	
107. 아이스크림, 빙과류		26.27 (1.19)	20.07 (1.02)	30.11 (1.20)	1,524	1개 (100ml)	0.5 3.08 (0.50)	1 92.46 (0.81)	2 4.46 (0.69)	
108. 땅콩		10.24 (0.74)	16.42 (0.90)	63.09 (1.24)	852	1/4컵 (50ml)	0.5 32.16 (1.80)	1 42.90 (1.74)	2 24.94 (1.77)	
109. 밥		10.03 (0.75)	21.39 (1.03)	64.76 (1.28)	808	3알	0.3 2.18 (0.51)	1 23.64 (1.53)	1.7 74.18 (1.58)	
110. 소주		9.46 (0.66)	10.70 (0.80)	67.81 (1.09)	700	1/2병 (180ml)	0.5 25.96 (1.77)	1 33.10 (1.94)	2 29.37 (1.97)	>2 11.57 (1.55)
111. 맥주		13.16 (0.80)	13.27 (0.76)	57.55 (1.11)	917	1컵 (200ml)	0.5 2.73 (0.57)	1 15.59 (1.29)	2 22.80 (1.66)	>2 58.88 (1.93)
112. 막걸리		3.87 (0.47)	8.29 (0.64)	85.57 (0.81)	315	1사발 (210ml)	0.5 5.10 (1.38)*	1 19.65 (2.24)	2 35.47 (3.30)	>2 39.78 (3.22)

제3부

식  
빈  
취  
품  
섭  
도

표 2-79. 음식군<sup>1)</sup>별 주당 섭취빈도 : 성별, 만19-64세, 사회경제적위치지표별, 2013

구 분	N	곡류		밥류	면·만두류	빵류	피자, 햄버거	떡류	기타
		평균(표준오차)	평균(표준오차)	평균(표준오차)	평균(표준오차)	평균(표준오차)	평균(표준오차)	평균(표준오차)	평균(표준오차)
<b>전체</b> 19-64세	3,781	24.4 (0.2)	17.8 (0.1)	2.5 (0.0)	0.9 (0.0)	0.4 (0.0)	0.6 (0.0)	2.2 (0.1)	
연령(세)									
19-29	626	25.4 (0.4)	16.3 (0.2)	3.4 (0.1)	1.0 (0.1)	0.9 (0.0)	0.7 (0.0)	3.1 (0.1)	
30-49	1,866	25.0 (0.2)	17.9 (0.1)	2.6 (0.1)	1.0 (0.0)	0.4 (0.0)	0.6 (0.0)	2.5 (0.1)	
50-64	1,289	22.5 (0.2)	18.6 (0.1)	1.5 (0.1)	0.6 (0.0)	0.1 (0.0)	0.4 (0.0)	1.2 (0.1)	
거주지역									
동	3,086	24.4 (0.2)	17.7 (0.1)	2.5 (0.0)	0.9 (0.0)	0.5 (0.0)	0.6 (0.0)	2.2 (0.1)	
읍면	695	24.3 (0.3)	18.2 (0.2)	2.4 (0.1)	0.8 (0.0)	0.3 (0.0)	0.5 (0.0)	2.1 (0.1)	
소득수준									
하	902	24.0 (0.3)	17.6 (0.2)	2.5 (0.1)	0.8 (0.1)	0.4 (0.0)	0.5 (0.0)	2.1 (0.1)	
중하	971	24.3 (0.3)	17.8 (0.2)	2.5 (0.1)	0.9 (0.0)	0.4 (0.0)	0.5 (0.0)	2.1 (0.1)	
중상	935	25.0 (0.3)	17.9 (0.2)	2.6 (0.1)	1.0 (0.1)	0.4 (0.0)	0.6 (0.0)	2.4 (0.1)	
상	953	24.3 (0.3)	17.8 (0.2)	2.3 (0.1)	0.9 (0.1)	0.5 (0.0)	0.6 (0.0)	2.3 (0.1)	
<b>남자</b> 19-64세	1,534	25.0 (0.2)	18.1 (0.1)	2.9 (0.1)	0.9 (0.0)	0.5 (0.0)	0.4 (0.0)	2.1 (0.1)	
연령(세)									
19-29	269	26.0 (0.5)	17.1 (0.3)	3.7 (0.2)	1.0 (0.1)	0.9 (0.1)	0.6 (0.1)	2.7 (0.2)	
30-49	749	25.5 (0.3)	18.1 (0.2)	3.1 (0.1)	0.9 (0.1)	0.5 (0.0)	0.4 (0.0)	2.4 (0.1)	
50-64	516	23.0 (0.2)	18.8 (0.2)	2.0 (0.1)	0.7 (0.1)	0.1 (0.0)	0.3 (0.0)	1.2 (0.1)	
거주지역									
동	1,231	25.0 (0.2)	18.0 (0.2)	3.0 (0.1)	0.9 (0.0)	0.5 (0.0)	0.5 (0.0)	2.1 (0.1)	
읍면	303	24.6 (0.4)	18.3 (0.3)	2.8 (0.2)	0.8 (0.1)	0.3 (0.0)	0.4 (0.1)	2.1 (0.1)	
소득수준									
하	367	24.7 (0.4)	18.0 (0.3)	3.0 (0.1)	0.8 (0.1)	0.5 (0.1)	0.4 (0.0)	2.1 (0.1)	
중하	405	24.8 (0.3)	18.2 (0.3)	2.8 (0.1)	0.9 (0.1)	0.5 (0.0)	0.4 (0.0)	2.0 (0.1)	
중상	373	25.6 (0.4)	18.2 (0.2)	3.2 (0.1)	0.9 (0.1)	0.4 (0.0)	0.5 (0.1)	2.4 (0.1)	
상	381	24.8 (0.4)	18.1 (0.3)	2.7 (0.1)	0.9 (0.1)	0.5 (0.1)	0.5 (0.0)	2.2 (0.1)	
<b>여자</b> 19-64세	2,247	23.8 (0.2)	17.5 (0.1)	2.0 (0.1)	0.9 (0.0)	0.4 (0.0)	0.7 (0.0)	2.3 (0.1)	
연령(세)									
19-29	357	24.7 (0.5)	15.4 (0.3)	3.0 (0.1)	1.1 (0.1)	0.9 (0.1)	0.8 (0.1)	3.5 (0.2)	
30-49	1,117	24.5 (0.2)	17.7 (0.2)	2.1 (0.1)	1.0 (0.0)	0.4 (0.0)	0.7 (0.0)	2.5 (0.1)	
50-64	773	21.9 (0.2)	18.5 (0.2)	1.0 (0.0)	0.6 (0.0)	0.1 (0.0)	0.5 (0.0)	1.2 (0.1)	
거주지역									
동	1,855	23.7 (0.2)	17.3 (0.1)	2.0 (0.1)	0.9 (0.0)	0.4 (0.0)	0.7 (0.0)	2.3 (0.1)	
읍면	392	23.9 (0.4)	18.1 (0.3)	1.9 (0.1)	0.8 (0.1)	0.3 (0.0)	0.6 (0.1)	2.2 (0.1)	
소득수준									
하	535	23.2 (0.4)	17.3 (0.3)	1.9 (0.1)	0.8 (0.1)	0.4 (0.0)	0.6 (0.0)	2.2 (0.1)	
중하	566	23.7 (0.3)	17.4 (0.3)	2.1 (0.1)	0.8 (0.1)	0.4 (0.0)	0.7 (0.0)	2.3 (0.1)	
중상	562	24.3 (0.4)	17.6 (0.2)	2.1 (0.1)	1.0 (0.1)	0.4 (0.0)	0.7 (0.0)	2.4 (0.1)	
상	572	23.8 (0.3)	17.5 (0.3)	1.9 (0.1)	0.9 (0.1)	0.5 (0.0)	0.7 (0.0)	2.4 (0.1)	

1) 음식군 분류 : 부록의 지표정의 참고(p.737)



(계속 : 음식군별 주당섭취빈도 : 성별, 만19-64세, 사회경제적위치지표별, 2013)

구 분	N	감자 및 전분류	육류	어패류	난류	두류	채소류(김치제외)	김치류
		평균(표준오차)	평균(표준오차)	평균(표준오차)	평균(표준오차)	평균(표준오차)	평균(표준오차)	평균(표준오차)
<b>전체</b> 19-64세	3,781	1.3 (0.0)	3.7 (0.1)	3.8 (0.1)	2.6 (0.1)	1.8 (0.1)	9.4 (0.1)	17.7 (0.3)
연령(세)								
19-29	626	1.3 (0.1)	5.1 (0.2)	3.2 (0.1)	2.9 (0.1)	1.7 (0.1)	8.7 (0.3)	14.7 (0.5)
30-49	1,866	1.3 (0.0)	3.9 (0.1)	4.0 (0.1)	2.8 (0.1)	1.9 (0.1)	9.8 (0.2)	18.1 (0.3)
50-64	1,289	1.3 (0.1)	2.1 (0.1)	4.0 (0.1)	2.0 (0.1)	1.9 (0.1)	9.5 (0.2)	19.5 (0.4)
거주지역								
동	3,086	1.3 (0.0)	3.7 (0.1)	3.8 (0.1)	2.6 (0.1)	1.9 (0.1)	9.4 (0.2)	17.3 (0.3)
읍면	695	1.3 (0.1)	3.5 (0.1)	4.0 (0.2)	2.4 (0.1)	1.7 (0.1)	9.6 (0.3)	19.8 (0.7)
소득수준								
하	902	1.1 (0.1)	3.4 (0.2)	3.8 (0.1)	2.6 (0.1)	1.9 (0.1)	8.7 (0.3)	17.3 (0.5)
중하	971	1.3 (0.1)	3.4 (0.1)	3.6 (0.1)	2.6 (0.1)	1.7 (0.1)	9.0 (0.3)	17.7 (0.5)
중상	935	1.4 (0.1)	3.9 (0.1)	3.8 (0.1)	2.5 (0.1)	1.9 (0.1)	9.5 (0.2)	18.1 (0.4)
상	953	1.4 (0.1)	3.9 (0.1)	4.0 (0.1)	2.6 (0.1)	1.9 (0.1)	10.6 (0.3)	17.9 (0.4)
<b>남자</b> 19-64세	1,534	1.2 (0.0)	4.1 (0.1)	3.8 (0.1)	2.5 (0.1)	1.9 (0.1)	10.0 (0.2)	18.5 (0.4)
연령(세)								
19-29	269	1.4 (0.2)	5.7 (0.3)	3.3 (0.2)	2.8 (0.1)	1.8 (0.2)	9.8 (0.5)	16.7 (0.7)
30-49	749	1.2 (0.0)	4.3 (0.1)	4.2 (0.2)	2.6 (0.1)	1.9 (0.1)	10.5 (0.3)	18.8 (0.5)
50-64	516	1.1 (0.1)	2.4 (0.1)	3.6 (0.2)	1.9 (0.1)	1.9 (0.1)	9.3 (0.3)	19.6 (0.5)
거주지역								
동	1,231	1.2 (0.1)	4.2 (0.1)	3.8 (0.1)	2.5 (0.1)	1.9 (0.1)	10.0 (0.2)	18.0 (0.4)
읍면	303	1.1 (0.1)	3.6 (0.2)	3.9 (0.2)	2.3 (0.1)	1.6 (0.2)	9.8 (0.4)	20.8 (0.9)
소득수준								
하	367	1.0 (0.1)	4.0 (0.3)	4.1 (0.2)	2.4 (0.1)	1.8 (0.2)	9.3 (0.4)	18.1 (0.7)
중하	405	1.2 (0.1)	3.8 (0.2)	3.6 (0.2)	2.6 (0.1)	1.9 (0.1)	9.6 (0.4)	18.6 (0.6)
중상	373	1.3 (0.1)	4.4 (0.2)	3.8 (0.2)	2.4 (0.1)	1.9 (0.1)	9.9 (0.4)	18.5 (0.5)
상	381	1.3 (0.1)	4.3 (0.2)	4.0 (0.2)	2.5 (0.1)	1.9 (0.1)	11.2 (0.4)	19.1 (0.6)
<b>여자</b> 19-64세	2,247	1.4 (0.0)	3.2 (0.1)	3.8 (0.1)	2.6 (0.1)	1.8 (0.1)	8.9 (0.2)	16.9 (0.3)
연령(세)								
19-29	357	1.2 (0.1)	4.4 (0.2)	3.0 (0.1)	2.9 (0.1)	1.6 (0.1)	7.5 (0.3)	12.4 (0.6)
30-49	1,117	1.4 (0.0)	3.5 (0.1)	3.8 (0.1)	2.9 (0.1)	1.8 (0.1)	9.0 (0.2)	17.3 (0.4)
50-64	773	1.6 (0.1)	1.9 (0.1)	4.3 (0.2)	2.0 (0.1)	2.0 (0.1)	9.6 (0.2)	19.5 (0.4)
거주지역								
동	1,855	1.4 (0.0)	3.2 (0.1)	3.8 (0.1)	2.7 (0.1)	1.8 (0.1)	8.8 (0.2)	16.6 (0.3)
읍면	392	1.5 (0.1)	3.3 (0.2)	4.0 (0.2)	2.5 (0.2)	1.8 (0.1)	9.3 (0.4)	18.5 (0.8)
소득수준								
하	535	1.3 (0.1)	2.9 (0.1)	3.5 (0.1)	2.8 (0.1)	1.9 (0.2)	8.0 (0.3)	16.6 (0.5)
중하	566	1.4 (0.1)	3.1 (0.1)	3.7 (0.2)	2.6 (0.1)	1.6 (0.1)	8.4 (0.3)	16.7 (0.5)
중상	562	1.5 (0.1)	3.4 (0.1)	3.9 (0.2)	2.6 (0.1)	1.9 (0.1)	9.0 (0.3)	17.6 (0.5)
상	572	1.5 (0.1)	3.4 (0.2)	4.0 (0.2)	2.6 (0.1)	1.9 (0.1)	10.1 (0.3)	16.8 (0.5)

제3부

식  
빈  
취  
품  
섭  
도

(계속 : 음식군별 주당섭취빈도 : 성별, 만19-64세, 사회경제적위치표별, 2013)

구 분	N	해조류	과일류	견과류	우유류	음료류	주류
		평균(표준오차)	평균(표준오차)	평균(표준오차)	평균(표준오차)	평균(표준오차)	평균(표준오차)
<b>전체</b> 19-64세	3,781	2.8 (0.1)	7.6 (0.1)	0.6 (0.0)	5.2 (0.1)	15.6 (0.3)	1.9 (0.0)
연령(세)							
19-29	626	2.4 (0.1)	7.3 (0.3)	0.4 (0.1)	6.6 (0.2)	11.2 (0.5)	1.8 (0.1)
30-49	1,866	3.1 (0.1)	7.5 (0.2)	0.5 (0.0)	5.1 (0.1)	18.3 (0.5)	2.0 (0.1)
50-64	1,289	2.7 (0.1)	8.1 (0.2)	0.8 (0.1)	4.3 (0.1)	14.4 (0.4)	1.8 (0.1)
거주지역							
동	3,086	2.9 (0.1)	7.8 (0.2)	0.6 (0.0)	5.4 (0.1)	15.3 (0.3)	1.9 (0.1)
읍면	695	2.6 (0.1)	6.8 (0.4)	0.5 (0.0)	4.4 (0.2)	17.3 (0.9)	2.0 (0.1)
소득수준							
하	902	2.7 (0.1)	6.5 (0.3)	0.4 (0.0)	4.6 (0.2)	15.5 (0.6)	1.7 (0.1)
중하	971	2.8 (0.1)	6.7 (0.2)	0.5 (0.0)	5.1 (0.1)	15.4 (0.6)	1.8 (0.1)
중상	935	2.9 (0.1)	7.7 (0.2)	0.6 (0.0)	5.1 (0.2)	15.6 (0.5)	2.0 (0.1)
상	953	3.0 (0.1)	9.5 (0.3)	0.7 (0.1)	6.0 (0.2)	16.1 (0.6)	2.0 (0.1)
<b>남자</b> 19-64세	1,534	2.6 (0.1)	6.2 (0.2)	0.6 (0.0)	4.9 (0.1)	18.8 (0.6)	2.8 (0.1)
연령(세)							
19-29	269	2.3 (0.2)	6.3 (0.4)	0.5 (0.1)	6.5 (0.3)	11.9 (0.8)	2.4 (0.2)
30-49	749	2.8 (0.1)	6.2 (0.2)	0.5 (0.0)	5.0 (0.2)	22.7 (0.9)	2.9 (0.1)
50-64	516	2.6 (0.1)	6.1 (0.2)	0.8 (0.1)	3.5 (0.2)	17.5 (0.6)	3.1 (0.2)
거주지역							
동	1,231	2.7 (0.1)	6.3 (0.2)	0.6 (0.0)	5.1 (0.2)	18.4 (0.6)	2.8 (0.1)
읍면	303	2.3 (0.1)	5.6 (0.3)	0.5 (0.1)	4.1 (0.3)	20.4 (1.4)	3.0 (0.2)
소득수준							
하	367	2.6 (0.2)	5.4 (0.4)	0.5 (0.1)	4.5 (0.3)	18.4 (1.1)	2.6 (0.1)
중하	405	2.5 (0.2)	5.4 (0.2)	0.5 (0.1)	4.8 (0.2)	18.6 (1.1)	2.7 (0.2)
중상	373	2.6 (0.2)	6.1 (0.3)	0.6 (0.1)	5.0 (0.3)	18.6 (0.9)	3.0 (0.2)
상	381	2.8 (0.2)	7.9 (0.4)	0.7 (0.1)	5.3 (0.3)	19.7 (1.0)	3.1 (0.2)
<b>여자</b> 19-64세	2,247	3.0 (0.1)	9.1 (0.2)	0.5 (0.0)	5.5 (0.1)	12.4 (0.3)	0.9 (0.0)
연령(세)							
19-29	357	2.5 (0.2)	8.3 (0.4)	0.3 (0.0)	6.7 (0.3)	10.4 (0.6)	1.1 (0.1)
30-49	1,117	3.3 (0.1)	8.9 (0.3)	0.4 (0.0)	5.2 (0.2)	13.8 (0.4)	1.0 (0.1)
50-64	773	2.9 (0.1)	10.0 (0.3)	0.9 (0.1)	5.1 (0.2)	11.4 (0.4)	0.6 (0.1)
거주지역							
동	1,855	3.0 (0.1)	9.3 (0.2)	0.5 (0.0)	5.6 (0.1)	12.1 (0.3)	0.9 (0.0)
읍면	392	2.9 (0.2)	8.3 (0.5)	0.6 (0.1)	4.7 (0.3)	13.7 (0.7)	1.0 (0.1)
소득수준							
하	535	2.7 (0.1)	7.5 (0.3)	0.4 (0.0)	4.7 (0.2)	12.6 (0.5)	0.9 (0.1)
중하	566	3.0 (0.2)	8.3 (0.3)	0.6 (0.1)	5.4 (0.2)	11.8 (0.4)	0.9 (0.1)
중상	562	3.2 (0.1)	9.4 (0.3)	0.6 (0.1)	5.3 (0.2)	12.6 (0.5)	0.9 (0.1)
상	572	3.2 (0.2)	11.1 (0.5)	0.6 (0.1)	6.6 (0.3)	12.6 (0.5)	0.9 (0.1)

표 2-80. 아침식사 결식률<sup>1)</sup> : 성별, 만1세이상, 사회경제적위치지표별, 2013

(단위 : %)

구 분	전체		남자		여자	
	n	분율(표준오차)	n	분율(표준오차)	n	분율(표준오차)
1세이상	7,242	22.5 (0.7)	3,196	24.1 (1.1)	4,046	20.9 (0.9)
19세이상	5,441	22.9 (0.8)	2,265	25.4 (1.2)	3,176	20.5 (0.9)
연령(세)						
1-9	914	8.8 (1.2)	470	8.2 (1.5)	444	9.5 (1.4)
10-18	887	29.7 (1.8)	461	27.1 (2.3)	426	32.5 (2.5)
19-29	670	40.1 (2.3)	290	43.2 (3.7)	380	36.6 (2.7)
30-39	963	31.2 (1.6)	380	35.4 (2.5)	583	26.8 (2.0)
40-49	1,060	24.4 (1.7)	444	26.6 (2.5)	616	22.2 (1.9)
50-59	1,001	14.7 (1.4)	405	14.4 (2.0)	596	15.0 (1.7)
60-69	874	7.2 (1.1)	392	7.8 (1.6)	482	6.6 (1.3)
70+	873	5.9 (1.0)	354	3.2 (1.0)*	519	7.6 (1.3)
1-2	194	10.5 (2.7)*	99	12.4 (3.8)*	95	8.5 (3.1)*
3-5	313	8.4 (1.8)	159	8.5 (2.7)*	154	8.4 (2.3)*
6-11	640	11.4 (1.5)	343	9.4 (1.8)	297	13.6 (2.2)
12-18	654	33.1 (2.1)	330	30.5 (2.9)	324	35.9 (3.0)
19-29	670	40.1 (2.3)	290	43.2 (3.7)	380	36.6 (2.7)
30-49	2,023	27.7 (1.2)	824	30.9 (1.9)	1,199	24.4 (1.4)
50-64	1,450	13.2 (1.2)	594	13.3 (1.6)	856	13.1 (1.4)
65+	1,298	5.9 (0.9)	557	4.1 (1.1)*	741	7.1 (1.1)
거주지역						
동	5,799	23.5 (0.8)	2,539	25.0 (1.2)	3,260	22.0 (1.0)
읍면	1,443	18.5 (1.6)	657	20.6 (2.5)	786	16.2 (1.9)
소득수준 <sup>2)</sup>						
하	1,760	25.8 (1.6)	775	29.2 (2.4)	985	22.4 (1.5)
중하	1,841	23.8 (1.5)	823	25.9 (2.0)	1,018	21.6 (1.7)
중상	1,803	21.9 (1.5)	799	22.5 (2.0)	1,004	21.4 (1.7)
상	1,785	18.3 (1.3)	777	18.1 (1.7)	1,008	18.4 (1.7)
거주지역(표준화) <sup>3)</sup>						
동	5,799	24.2 (0.8)	2,539	25.3 (1.1)	3,260	23.1 (1.0)
읍면	1,443	22.0 (1.6)	657	23.5 (2.9)	786	20.0 (1.8)
소득수준(표준화)						
하	1,760	27.1 (1.5)	775	30.1 (2.3)	985	23.9 (1.5)
중하	1,841	24.8 (1.5)	823	26.5 (2.0)	1,018	22.8 (1.9)
중상	1,803	23.5 (1.4)	799	23.7 (2.0)	1,004	23.3 (1.8)
상	1,785	19.7 (1.4)	777	18.8 (1.6)	1,008	20.5 (1.9)

1) 아침식사 결식률 : 조사 1일전 아침식사를 결식한 분율

2) 소득수준 : 월가구균등화소득(월가구소득/√가구원수)을 성별·연령별(5세단위) 사분위로 분류

3) 2005년 추계인구로 연령표준화

\* : 변동계수(coefficient of variation) 25-50%

제3부

식행  
생태  
활태

표 2-81. 점심식사 결식률<sup>1)</sup> : 성별, 만1세이상, 사회경제적위치지표별, 2013

(단위 : %)

구 분	전체		남자		여자	
	n	분율(표준오차)	n	분율(표준오차)	n	분율(표준오차)
1세이상	7,242	7.2 (0.4)	3,196	6.5 (0.6)	4,046	7.9 (0.5)
19세이상	5,441	7.5 (0.5)	2,265	7.0 (0.7)	3,176	8.0 (0.6)
연령(세)						
1-9	914	3.4 (0.8)	470	3.2 (0.9)*	444	3.6 (0.9)*
10-18	887	8.0 (1.1)	461	5.7 (1.3)	426	10.5 (1.9)
19-29	670	10.8 (1.5)	290	11.1 (2.1)	380	10.5 (1.8)
30-39	963	8.0 (1.1)	380	7.3 (1.6)	583	8.7 (1.3)
40-49	1,060	6.3 (0.9)	444	6.6 (1.3)	616	6.0 (1.1)
50-59	1,001	5.5 (0.8)	405	4.4 (1.1)	596	6.6 (1.1)
60-69	874	7.3 (1.1)	392	6.6 (1.5)	482	8.0 (1.4)
70+	873	6.7 (1.1)	354	3.4 (1.1)*	519	8.7 (1.5)
1-2	194	5.1 (1.8)*	99	4.4 (2.6)**	95	5.8 (2.7)*
3-5	313	2.4 (0.9)*	159	2.6 (1.2)*	154	2.1 (1.0)*
6-11	640	4.6 (1.1)	343	4.5 (1.5)*	297	4.7 (1.5)*
12-18	654	8.4 (1.2)	330	5.5 (1.5)*	324	11.5 (2.2)
19-29	670	10.8 (1.5)	290	11.1 (2.1)	380	10.5 (1.8)
30-49	2,023	7.1 (0.7)	824	7.0 (1.0)	1,199	7.3 (0.9)
50-64	1,450	6.0 (0.7)	594	4.9 (1.0)	856	7.1 (0.9)
65+	1,298	6.8 (0.8)	557	4.7 (1.0)	741	8.4 (1.1)
거주지역						
동	5,799	7.2 (0.5)	2,539	6.5 (0.7)	3,260	7.9 (0.6)
읍면	1,443	7.1 (0.8)	657	6.3 (1.0)	786	8.0 (1.3)
소득수준 <sup>2)</sup>						
하	1,760	9.4 (1.0)	775	9.7 (1.5)	985	9.2 (1.2)
중하	1,841	7.8 (0.9)	823	6.7 (1.2)	1,018	8.9 (1.1)
중상	1,803	5.9 (0.6)	799	5.1 (0.9)	1,004	6.7 (0.9)
상	1,785	5.7 (0.6)	777	4.4 (0.8)	1,008	6.9 (0.9)
거주지역(표준화) <sup>3)</sup>						
동	5,799	7.2 (0.5)	2,539	6.5 (0.7)	3,260	7.9 (0.6)
읍면	1,443	7.5 (0.9)	657	7.0 (1.2)	786	7.9 (1.2)
소득수준(표준화)						
하	1,760	9.4 (1.0)	775	9.7 (1.5)	985	8.9 (1.2)
중하	1,841	7.9 (0.9)	823	6.8 (1.3)	1,018	9.0 (1.2)
중상	1,803	5.9 (0.6)	799	5.1 (0.9)	1,004	6.7 (0.9)
상	1,785	5.9 (0.6)	777	4.7 (0.8)	1,008	7.0 (1.0)

1) 점심식사 결식률 : 조사 1일전 점심식사를 결식한 분율

2) 소득수준 : 월가구균등화소득(월가구소득/√가구원수)을 성별·연령별(5세단위) 사분위로 분류

3) 2005년 추계인구로 연령표준화

\* : 변동계수(coefficient of variation) 25-50%, \*\* : 변동계수 50%이상

표 2-82. 저녁식사 결식률<sup>1)</sup> : 성별, 만1세이상, 사회경제적위치지표별, 2013

(단위 : %)

구 분	전체		남자		여자	
	n	분율(표준오차)	n	분율(표준오차)	n	분율(표준오차)
1세이상	7,242	5.5 (0.3)	3,196	4.6 (0.5)	4,046	6.4 (0.5)
19세이상	5,441	5.6 (0.4)	2,265	4.5 (0.6)	3,176	6.7 (0.5)
연령(세)						
1-9	914	2.6 (0.6)	470	3.1 (0.9)*	444	2.1 (0.8)*
10-18	887	6.6 (1.0)	461	6.2 (1.4)	426	7.0 (1.3)
19-29	670	6.7 (1.0)	290	5.9 (1.5)*	380	7.5 (1.5)
30-39	963	4.3 (0.8)	380	5.0 (1.3)*	583	3.5 (1.0)*
40-49	1,060	6.1 (0.9)	444	3.9 (1.0)*	616	8.3 (1.3)
50-59	1,001	6.3 (0.8)	405	5.4 (1.2)	596	7.2 (1.2)
60-69	874	4.5 (0.7)	392	2.5 (0.8)*	482	6.2 (1.2)
70+	873	5.4 (1.0)	354	2.0 (0.8)*	519	7.5 (1.5)
1-2	194	2.8 (1.1)*	99	4.8 (2.0)*	95	0.8 (0.8)**
3-5	313	4.1 (1.3)*	159	3.8 (1.7)*	154	4.5 (1.9)*
6-11	640	1.8 (0.6)*	343	1.9 (0.9)*	297	1.6 (0.9)**
12-18	654	7.6 (1.3)	330	7.3 (1.8)	324	8.0 (1.6)
19-29	670	6.7 (1.0)	290	5.9 (1.5)*	380	7.5 (1.5)
30-49	2,023	5.2 (0.6)	824	4.4 (0.8)	1,199	6.0 (0.8)
50-64	1,450	5.6 (0.7)	594	4.5 (0.9)	856	6.8 (1.0)
65+	1,298	5.5 (0.8)	557	2.7 (0.8)*	741	7.4 (1.2)
거주지역						
동	5,799	5.5 (0.4)	2,539	4.9 (0.6)	3,260	6.1 (0.5)
읍면	1,443	5.3 (0.6)	657	3.2 (0.7)	786	7.5 (1.1)
소득수준 <sup>2)</sup>						
하	1,760	6.9 (0.8)	775	5.7 (0.9)	985	8.2 (1.1)
중하	1,841	5.4 (0.6)	823	4.5 (1.0)	1,018	6.4 (0.8)
중상	1,803	5.4 (0.6)	799	4.4 (0.8)	1,004	6.4 (0.9)
상	1,785	4.2 (0.6)	777	3.8 (0.9)	1,008	4.6 (0.9)
거주지역(표준화) <sup>3)</sup>						
동	5,799	5.4 (0.4)	2,539	4.8 (0.6)	3,260	5.9 (0.5)
읍면	1,443	5.0 (0.7)	657	3.5 (0.9)*	786	6.6 (0.9)
소득수준(표준화)						
하	1,760	6.7 (0.8)	775	5.7 (1.0)	985	7.5 (1.1)
중하	1,841	5.3 (0.7)	823	4.4 (1.0)	1,018	6.1 (0.8)
중상	1,803	5.4 (0.6)	799	4.4 (0.8)	1,004	6.4 (0.9)
상	1,785	4.2 (0.6)	777	3.8 (0.9)	1,008	4.6 (0.9)

1) 저녁식사 결식률 : 조사 1일전 저녁식사를 결식한 분율

2) 소득수준 : 월가구균등화소득(월가구소득/ $\sqrt{\text{가구원수}}$ )을 성별·연령별(5세단위) 사분위로 분류

3) 2005년 추계인구로 연령표준화

\* : 변동계수(coefficient of variation) 25-50%, \*\* : 변동계수 50%이상

제3부

식행  
생태  
활태

표 2-83. 아침식사 가족동반식사율<sup>1)</sup> : 성별, 만1세이상, 사회경제적위치지표별, 2013

(단위 : %)

구 분	전체		남자		여자	
	n	분율(표준오차)	n	분율(표준오차)	n	분율(표준오차)
1세이상	7,169	46.5 (0.9)	3,166	43.9 (1.2)	4,003	49.1 (1.0)
19세이상	5,388	42.7 (1.0)	2,246	39.2 (1.3)	3,142	46.1 (1.1)
연령(세)						
1-9	909	76.1 (1.8)	466	75.7 (2.4)	443	76.5 (2.5)
10-18	872	51.7 (2.2)	454	52.3 (3.0)	418	51.0 (2.9)
19-29	665	26.6 (2.1)	289	23.1 (2.9)	376	30.6 (2.9)
30-39	958	33.5 (1.8)	378	22.1 (2.3)	580	45.4 (2.5)
40-49	1,049	45.8 (1.9)	439	41.9 (2.6)	610	49.9 (2.4)
50-59	989	48.9 (2.1)	400	47.8 (2.9)	589	50.0 (2.3)
60-69	864	58.8 (2.2)	387	57.0 (3.0)	477	60.4 (2.3)
70+	863	53.3 (2.5)	353	69.9 (3.0)	510	42.7 (2.8)
1-2	192	62.4 (3.9)	98	56.6 (5.5)	94	68.5 (5.5)
3-5	314	75.6 (2.7)	159	76.6 (3.7)	155	74.6 (3.8)
6-11	633	80.1 (1.7)	338	81.3 (2.3)	295	78.7 (2.7)
12-18	642	45.6 (2.4)	325	45.6 (3.5)	317	45.5 (3.1)
19-29	665	26.6 (2.1)	289	23.1 (2.9)	376	30.6 (2.9)
30-49	2,007	39.9 (1.4)	817	32.3 (1.9)	1,190	47.7 (1.6)
50-64	1,431	51.0 (1.8)	587	48.9 (2.5)	844	53.1 (2.0)
65+	1,285	55.5 (2.1)	553	67.3 (2.4)	732	47.1 (2.3)
거주지역						
동	5,747	44.4 (1.0)	2,517	41.7 (1.3)	3,230	47.0 (1.1)
읍면	1,422	55.1 (2.1)	649	52.5 (2.8)	773	57.9 (2.1)
소득수준 <sup>2)</sup>						
하	1,752	46.6 (1.8)	774	45.1 (2.4)	978	48.2 (1.9)
중하	1,820	44.1 (1.7)	813	41.8 (2.1)	1,007	46.6 (2.0)
중상	1,783	47.3 (1.9)	789	43.9 (2.5)	994	50.7 (2.2)
상	1,761	47.8 (1.6)	767	45.0 (2.2)	994	50.5 (1.8)
거주지역(표준화) <sup>3)</sup>						
동	5,747	44.6 (0.9)	2,517	42.1 (1.1)	3,230	47.5 (1.1)
읍면	1,422	52.5 (2.3)	649	49.0 (3.0)	773	57.5 (2.6)
소득수준(표준화)						
하	1,752	47.0 (1.6)	774	44.9 (2.1)	978	49.7 (2.0)
중하	1,820	44.4 (1.6)	813	42.0 (2.0)	1,007	47.7 (2.0)
중상	1,783	46.4 (1.7)	789	42.9 (2.1)	994	50.2 (2.1)
상	1,761	46.9 (1.5)	767	44.5 (1.9)	994	49.3 (1.8)

1) 아침식사 가족동반식사율 : 아침식사 시 대체로 가족과 함께 식사하는 분율

2) 소득수준 : 월가구균등화소득(월가구소득/√가구원수)을 성별·연령별(5세단위) 사분위로 분류

3) 2005년 추계인구로 연령표준화

표 2-84. 점심식사 가족동반식사율<sup>1)</sup> : 성별, 만1세이상, 사회경제적위치지표별, 2013

(단위 : %)

구 분	전체		남자		여자	
	n	분율(표준오차)	n	분율(표준오차)	n	분율(표준오차)
1세이상	7,171	16.1 (0.8)	3,168	15.4 (0.9)	4,003	16.7 (0.8)
19세이상	5,388	18.6 (0.8)	2,246	18.1 (1.1)	3,142	19.1 (0.9)
연령(세)						
1-9	910	10.1 (1.2)	467	9.4 (1.5)	443	10.8 (1.7)
10-18	873	2.1 (0.5)	455	1.7 (0.8)*	418	2.4 (0.7)*
19-29	665	10.0 (1.3)	289	10.3 (2.0)	376	9.7 (1.6)
30-39	958	12.0 (1.3)	378	7.9 (1.5)	580	16.4 (1.6)
40-49	1,049	11.5 (1.3)	439	12.1 (1.8)	610	10.9 (1.4)
50-59	989	20.5 (1.7)	400	18.2 (2.1)	589	22.9 (2.1)
60-69	864	35.6 (2.3)	387	34.7 (3.1)	477	36.5 (2.6)
70+	863	39.6 (2.5)	353	57.0 (3.2)	510	28.5 (2.4)
1-2	192	37.0 (4.1)	98	32.1 (5.0)	94	42.2 (5.8)
3-5	314	5.9 (1.7)*	159	6.4 (2.3)*	155	5.3 (2.1)*
6-11	635	1.2 (0.5)*	340	1.6 (0.8)*	295	0.7 (0.5)**
12-18	642	2.1 (0.6)*	325	1.5 (0.8)**	317	2.8 (0.9)*
19-29	665	10.0 (1.3)	289	10.3 (2.0)	376	9.7 (1.6)
30-49	2,007	11.7 (0.9)	817	10.0 (1.2)	1,190	13.5 (1.1)
50-64	1,431	23.9 (1.4)	587	21.2 (1.8)	844	26.6 (1.8)
65+	1,285	38.7 (2.0)	553	50.6 (2.5)	732	30.2 (2.2)
거주지역						
동	5,749	14.3 (0.7)	2,519	13.5 (0.9)	3,230	15.1 (0.8)
읍면	1,422	23.5 (2.8)	649	23.2 (3.1)	773	23.8 (2.7)
소득수준 <sup>2)</sup>						
하	1,752	18.0 (1.3)	774	16.9 (1.6)	978	19.1 (1.5)
중하	1,820	15.4 (1.1)	813	14.0 (1.5)	1,007	16.9 (1.4)
중상	1,784	17.0 (1.4)	790	17.8 (1.8)	994	16.2 (1.5)
상	1,762	13.9 (1.1)	768	13.2 (1.4)	994	14.6 (1.3)
거주지역(표준화) <sup>3)</sup>						
동	5,749	13.3 (0.6)	2,519	13.0 (0.7)	3,230	13.8 (0.7)
읍면	1,422	18.4 (1.7)	649	18.3 (1.9)	773	19.3 (2.2)
소득수준(표준화)						
하	1,752	16.5 (1.1)	774	15.5 (1.3)	978	17.9 (1.5)
중하	1,820	14.0 (1.0)	813	13.4 (1.3)	1,007	15.2 (1.2)
중상	1,784	15.3 (1.3)	790	16.4 (1.5)	994	14.6 (1.4)
상	1,762	11.8 (0.9)	768	11.9 (1.2)	994	11.9 (1.0)

1) 점심식사 가족동반식사율 : 점심식사 시 대체로 가족과 함께 식사하는 분율

2) 소득수준 : 월가구균등화소득(월가구소득/ $\sqrt{\text{가구원수}}$ )을 성별·연령별(5세단위) 사분위로 분류

3) 2005년 추계인구로 연령표준화

\* : 변동계수(coefficient of variation) 25-50%, \*\* : 변동계수 50%이상

제3부

식행  
생태  
활태

표 2-85. 저녁식사 가족동반식사율<sup>1)</sup> : 성별, 만1세이상, 사회경제적위치지표별, 2013

(단위 : %)

구 분	전체		남자		여자	
	n	분율(표준오차)	n	분율(표준오차)	n	분율(표준오차)
1세이상	7,170	64.4 (0.9)	3,168	62.4 (1.2)	4,002	66.5 (1.0)
19세이상	5,387	61.7 (0.9)	2,246	58.7 (1.4)	3,141	64.5 (1.1)
연령(세)						
1-9	910	95.9 (0.7)	467	95.1 (1.1)	443	96.7 (0.9)
10-18	873	61.1 (2.1)	455	63.1 (2.9)	418	59.0 (2.5)
19-29	665	45.1 (2.4)	289	41.6 (3.6)	376	49.1 (2.9)
30-39	958	67.6 (1.9)	378	54.0 (2.9)	580	81.8 (1.7)
40-49	1,048	68.9 (1.7)	439	65.2 (2.5)	609	72.7 (1.9)
50-59	989	62.1 (1.9)	400	62.2 (2.6)	589	62.0 (2.4)
60-69	864	66.9 (2.1)	387	65.9 (3.0)	477	67.8 (2.4)
70+	863	58.2 (2.4)	353	76.8 (2.8)	510	46.3 (2.8)
1-2	192	89.8 (2.5)	98	84.2 (4.1)	94	95.8 (2.5)
3-5	314	97.0 (1.0)	159	97.8 (1.3)	155	96.2 (1.5)
6-11	635	95.2 (0.9)	340	96.2 (1.0)	295	94.1 (1.7)
12-18	642	53.4 (2.4)	325	54.9 (3.2)	317	51.7 (2.8)
19-29	665	45.1 (2.4)	289	41.6 (3.6)	376	49.1 (2.9)
30-49	2,006	68.3 (1.2)	817	59.8 (2.0)	1,189	77.1 (1.2)
50-64	1,431	63.5 (1.6)	587	62.7 (2.2)	844	64.3 (2.0)
65+	1,285	60.5 (2.1)	553	73.6 (2.4)	732	51.1 (2.4)
거주지역						
동	5,748	63.8 (0.9)	2,519	61.6 (1.4)	3,229	66.0 (1.0)
읍면	1,422	67.1 (2.0)	649	65.5 (2.6)	773	68.8 (2.6)
소득수준 <sup>2)</sup>						
하	1,752	61.7 (1.7)	774	61.5 (2.6)	978	61.9 (1.9)
중하	1,820	65.1 (1.5)	813	64.1 (1.9)	1,007	66.2 (2.0)
중상	1,783	64.6 (1.7)	790	60.4 (2.3)	993	68.8 (1.8)
상	1,762	66.4 (1.6)	768	63.6 (2.3)	994	69.2 (1.8)
거주지역(표준화) <sup>3)</sup>						
동	5,748	64.7 (0.8)	2,519	62.3 (1.2)	3,229	67.5 (0.8)
읍면	1,422	67.4 (2.2)	649	63.7 (2.7)	773	72.7 (2.7)
소득수준(표준화)						
하	1,752	63.1 (1.5)	774	61.8 (2.2)	978	65.1 (1.7)
중하	1,820	66.2 (1.4)	813	64.4 (1.8)	1,007	69.0 (1.7)
중상	1,783	64.7 (1.5)	790	60.2 (2.1)	993	69.7 (1.8)
상	1,762	66.6 (1.6)	768	64.0 (2.3)	994	69.1 (1.8)

1) 저녁식사 가족동반식사율 : 저녁식사 시 대체로 가족과 함께 식사하는 분율

2) 소득수준 : 월가구균등화소득(월가구소득/√가구원수)을 성별·연령별(5세단위) 사분위로 분류

3) 2005년 추계인구로 연령표준화



표 2-86. 외식 섭취빈도<sup>1)</sup> : 성별, 만1세이상, 사회경제적위치지표별, 2013

(단위 : %)

구 분	n	하루 2회 이상	하루 1회	주 5~6회	주 3~4회	주 1~2회	월 1~3회	거의 안 함
		분율(표준오차)	분율(표준오차)	분율(표준오차)	분율(표준오차)	분율(표준오차)	분율(표준오차)	분율(표준오차)
<b>전체</b>								
1세이상	7,170	9.9 (0.6)	20.2 (0.7)	23.2 (0.7)	8.8 (0.4)	18.1 (0.6)	14.3 (0.6)	5.5 (0.4)
19세이상	5,387	10.0 (0.7)	19.6 (0.7)	14.4 (0.6)	10.5 (0.5)	21.7 (0.7)	17.4 (0.7)	6.4 (0.5)
연령(세)								
1-9	910	1.3 (0.5)*	19.1 (1.7)	66.6 (2.3)	1.5 (0.4)*	4.8 (0.8)	2.9 (0.6)	3.8 (0.7)
10-18	873	15.7 (1.8)	25.7 (1.8)	54.8 (2.4)	1.5 (0.5)*	2.1 (0.7)*	0.2 (0.1)**	0.1 (0.1)**
19-29	665	17.0 (1.8)	26.4 (1.8)	16.8 (1.6)	17.5 (1.8)	15.7 (1.7)	6.1 (1.0)	0.5 (0.3)**
30-39	957	13.1 (1.4)	25.9 (1.7)	16.6 (1.6)	10.0 (1.2)	21.7 (1.5)	11.9 (1.2)	0.8 (0.4)*
40-49	1,049	11.0 (1.4)	24.4 (1.5)	17.9 (1.2)	9.6 (1.0)	21.7 (1.4)	13.3 (1.2)	2.0 (0.4)
50-59	989	7.0 (0.9)	17.1 (1.4)	15.8 (1.3)	9.9 (1.1)	23.0 (1.3)	21.4 (1.4)	5.7 (0.9)
60-69	864	4.2 (0.8)	8.1 (1.2)	5.9 (0.9)	7.6 (0.8)	25.8 (1.8)	35.2 (2.1)	13.3 (1.5)
70+	863	1.0 (0.4)*	2.3 (0.6)*	5.0 (1.1)	5.4 (0.9)	25.9 (2.1)	30.2 (2.0)	30.2 (2.2)
1-2	192	1.7 (1.2)**	10.2 (2.3)	36.6 (4.2)	4.2 (1.4)*	18.4 (3.1)	10.5 (2.4)	18.5 (2.9)
3-5	314	1.0 (0.5)*	24.1 (3.0)	68.6 (3.3)	1.3 (0.6)*	3.0 (1.1)*	2.0 (0.9)*	0.0 ( - ) <sup>3)</sup>
6-11	635	2.1 (0.7)*	19.0 (2.0)	78.2 (2.2)	0.3 (0.2)**	0.3 (0.3)**	0.0 ( - )	0.0 ( - )
12-18	642	18.9 (2.1)	27.5 (2.1)	49.0 (2.6)	1.8 (0.6)*	2.4 (0.8)*	0.2 (0.2)**	0.2 (0.2)**
19-29	665	17.0 (1.8)	26.4 (1.8)	16.8 (1.6)	17.5 (1.8)	15.7 (1.7)	6.1 (1.0)	0.5 (0.3)**
30-49	2,006	12.0 (1.2)	25.1 (1.1)	17.3 (1.0)	9.8 (0.8)	21.7 (1.0)	12.6 (0.9)	1.4 (0.3)
50-64	1,431	6.5 (0.8)	15.4 (1.2)	13.9 (1.1)	9.6 (0.9)	23.7 (1.1)	23.6 (1.3)	7.2 (0.8)
65+	1,285	1.7 (0.4)	3.3 (0.6)	4.4 (0.8)	5.7 (0.7)	25.8 (1.8)	33.6 (1.7)	25.5 (1.8)
거주지역								
동	5,748	9.6 (0.6)	20.7 (0.7)	23.8 (0.8)	9.3 (0.5)	18.1 (0.6)	13.8 (0.6)	4.6 (0.4)
읍면	1,422	11.1 (1.7)	18.2 (1.7)	20.7 (2.2)	6.4 (0.8)	18.3 (1.7)	16.3 (1.8)	9.0 (1.4)
소득수준 <sup>2)</sup>								
하	1,752	8.9 (1.0)	15.7 (1.2)	23.8 (1.5)	8.2 (0.9)	19.0 (1.2)	16.1 (1.0)	8.3 (0.9)
중하	1,820	9.8 (0.8)	20.4 (1.3)	23.5 (1.2)	8.5 (0.8)	18.6 (1.1)	14.0 (0.9)	5.2 (0.6)
중상	1,783	10.9 (1.1)	21.3 (1.3)	22.8 (1.4)	8.5 (0.8)	16.9 (1.1)	14.7 (1.1)	4.9 (0.7)
상	1,762	10.1 (1.0)	23.5 (1.4)	22.9 (1.3)	9.9 (0.9)	18.2 (1.0)	12.1 (1.0)	3.3 (0.5)

1) 외식 섭취빈도 : 외식 섭취빈도별 응답 분포

2) 소득수준 : 월가구균등화소득(월가구소득/ $\sqrt{\text{가구원수}}$ )을 성별·연령별(5세단위) 사분위로 분류

3) 분율 0.1%미만으로 표준오차 비제시

\* : 변동계수(coefficient of variation) 25~50%, \*\* : 변동계수 50%이상

제3부

식행  
생태  
활태

(계속 : 외식 섭취빈도 : 성별, 만1세이상, 사회경제적위치표별, 2013)

구 분	n	하루 2회 이상	하루 1회	주 5~6회	주 3~4회	주 1~2회	월 1~3회	거의 안 함
		분율(표준오차)	분율(표준오차)	분율(표준오차)	분율(표준오차)	분율(표준오차)	분율(표준오차)	분율(표준오차)
<b>남자</b>								
1세이상	3,168	13.9 (1.0)	27.2 (1.0)	25.7 (0.9)	8.2 (0.6)	12.2 (0.7)	8.8 (0.6)	4.0 (0.4)
19세이상	2,246	14.8 (1.1)	28.7 (1.1)	16.7 (0.9)	10.2 (0.7)	14.3 (0.9)	10.8 (0.7)	4.5 (0.4)
연령(세)								
1-9	467	1.1 (0.6)**	19.1 (2.1)	66.3 (2.6)	0.9 (0.4)*	5.8 (1.2)	2.4 (0.7)*	4.4 (1.0)
10-18	455	16.8 (2.6)	22.8 (2.4)	57.5 (3.1)	0.3 (0.3)**	2.0 (0.9)*	0.4 (0.3)**	0.2 (0.2)**
19-29	289	19.8 (2.7)	28.9 (2.9)	15.1 (2.1)	16.1 (2.7)	15.5 (2.6)	4.0 (1.3)*	0.6 (0.4)**
30-39	378	22.1 (2.4)	39.4 (2.9)	19.0 (2.3)	8.0 (1.7)	7.4 (1.4)	3.6 (1.0)*	0.5 (0.4)**
40-49	439	16.9 (2.4)	36.9 (2.4)	21.0 (1.9)	8.1 (1.3)	11.1 (1.7)	4.8 (1.2)	1.2 (0.5)*
50-59	400	10.6 (1.6)	26.4 (2.3)	19.5 (2.4)	10.5 (1.7)	14.0 (1.8)	14.2 (1.7)	4.8 (1.1)
60-69	387	5.2 (1.2)	13.9 (2.2)	10.1 (1.6)	8.6 (1.4)	22.6 (2.2)	30.4 (2.7)	9.3 (1.8)
70+	353	1.5 (0.8)**	4.4 (1.3)*	5.1 (1.2)	8.3 (1.9)	27.3 (2.9)	27.4 (2.5)	25.9 (2.7)
1-2	98	1.2 (1.2)**	14.4 (3.9)*	30.6 (4.6)	1.7 (1.2)**	19.9 (4.5)	10.9 (3.2)*	21.3 (4.5)
3-5	159	0.9 (0.6)**	21.5 (3.5)	71.8 (3.9)	0.6 (0.6)**	4.8 (2.1)*	0.5 (0.5)**	0.0 ( - )
6-11	340	1.3 (0.7)**	18.8 (2.3)	78.9 (2.6)	0.4 (0.4)**	0.6 (0.6)**	0.0 ( - )	0.0 ( - )
12-18	325	21.0 (3.1)	24.1 (2.9)	51.7 (3.8)	0.4 (0.4)**	2.1 (1.1)**	0.5 (0.3)**	0.3 (0.3)**
19-29	289	19.8 (2.7)	28.9 (2.9)	15.1 (2.1)	16.1 (2.7)	15.5 (2.6)	4.0 (1.3)*	0.6 (0.4)**
30-49	817	19.4 (2.0)	38.1 (1.9)	20.0 (1.6)	8.1 (1.1)	9.3 (1.1)	4.2 (0.8)	0.9 (0.3)*
50-64	587	9.4 (1.3)	24.2 (2.0)	18.0 (1.9)	10.5 (1.4)	16.2 (1.6)	16.4 (1.5)	5.3 (1.1)
65+	553	2.7 (0.7)*	6.2 (1.2)	5.5 (1.1)	7.6 (1.4)	25.4 (2.4)	31.6 (2.2)	21.0 (2.1)
거주지역								
동	2,519	13.6 (1.0)	27.3 (1.1)	26.6 (1.0)	8.5 (0.7)	11.7 (0.7)	8.4 (0.6)	3.9 (0.4)
읍면	649	15.0 (2.6)	26.6 (2.4)	22.1 (2.3)	7.0 (1.1)	14.0 (2.3)	10.8 (2.0)	4.5 (0.9)
소득수준								
하	774	11.7 (1.6)	20.8 (1.9)	25.5 (2.1)	10.0 (1.5)	15.7 (1.7)	10.2 (1.3)	6.1 (0.9)
중하	813	13.6 (1.5)	27.8 (1.8)	27.0 (1.8)	7.8 (1.1)	12.5 (1.4)	7.7 (0.9)	3.8 (0.7)
중상	790	15.7 (1.8)	28.0 (1.9)	26.4 (1.8)	7.4 (1.2)	9.7 (1.2)	9.9 (1.1)	2.9 (0.5)
상	768	14.6 (1.6)	32.2 (2.2)	24.1 (1.8)	7.8 (1.2)	10.8 (1.3)	7.2 (1.2)	3.3 (0.6)
<b>여자</b>								
1세이상	4,002	5.9 (0.5)	13.2 (0.8)	20.7 (0.9)	9.3 (0.6)	24.1 (0.8)	19.8 (0.8)	7.0 (0.6)
19세이상	3,141	5.2 (0.6)	10.6 (0.8)	12.1 (0.7)	10.9 (0.7)	29.0 (1.0)	24.0 (0.9)	8.2 (0.7)
연령(세)								
1-9	443	1.4 (0.7)*	19.1 (2.1)	66.9 (2.9)	2.1 (0.7)*	3.8 (0.9)	3.4 (1.0)*	3.2 (0.9)*
10-18	418	14.5 (2.2)	29.0 (2.7)	51.7 (3.0)	2.7 (0.9)*	2.2 (0.9)*	0.0 ( - )	0.0 ( - )
19-29	376	13.7 (2.5)	23.5 (2.4)	18.7 (2.2)	19.2 (2.4)	16.0 (2.3)	8.5 (1.6)	0.4 (0.3)**
30-39	579	3.7 (0.9)	11.8 (1.7)	14.1 (1.7)	12.0 (1.5)	36.7 (2.4)	20.6 (2.0)	1.1 (0.5)*
40-49	610	5.0 (1.1)	11.4 (1.6)	14.7 (1.5)	11.2 (1.4)	32.7 (2.2)	22.1 (2.0)	2.9 (0.7)
50-59	589	3.4 (0.8)	7.9 (1.2)	12.0 (1.3)	9.4 (1.3)	31.9 (1.9)	28.6 (2.0)	6.7 (1.2)
60-69	477	3.2 (0.8)	2.8 (1.0)*	2.1 (0.6)*	6.7 (1.2)	28.7 (2.5)	39.6 (2.6)	16.9 (2.2)
70+	510	0.7 (0.4)**	0.9 (0.5)**	5.0 (1.4)*	3.5 (0.8)	25.0 (2.5)	32.0 (2.5)	33.0 (2.8)
1-2	94	2.2 (2.1)**	5.7 (2.2)*	42.8 (6.4)	6.7 (2.7)*	16.8 (3.7)	10.1 (3.6)*	15.5 (3.9)*
3-5	155	1.2 (0.8)**	27.0 (4.2)	65.1 (4.5)	2.0 (1.1)**	1.0 (0.7)**	3.7 (1.9)**	0.0 ( - )
6-11	295	2.9 (1.3)*	19.3 (2.8)	77.5 (3.0)	0.3 (0.3)**	0.0 ( - )	0.0 ( - )	0.0 ( - )
12-18	317	16.7 (2.6)	31.3 (2.9)	46.1 (3.1)	3.2 (1.1)*	2.7 (1.2)*	0.0 ( - )	0.0 ( - )
19-29	376	13.7 (2.5)	23.5 (2.4)	18.7 (2.2)	19.2 (2.4)	16.0 (2.3)	8.5 (1.6)	0.4 (0.3)**
30-49	1,189	4.4 (0.7)	11.6 (1.2)	14.4 (1.2)	11.6 (1.1)	34.6 (1.5)	21.4 (1.5)	2.0 (0.4)
50-64	844	3.7 (0.7)	6.8 (1.0)	9.9 (1.1)	8.7 (1.0)	31.2 (1.6)	30.7 (1.7)	8.9 (1.3)
65+	732	1.0 (0.4)*	1.2 (0.5)*	3.7 (1.0)*	4.4 (0.8)	26.0 (2.0)	35.0 (2.1)	28.7 (2.3)
거주지역								
동	3,229	5.6 (0.6)	14.1 (0.9)	21.1 (1.0)	10.1 (0.7)	24.4 (0.9)	19.2 (0.9)	5.4 (0.5)
읍면	773	6.9 (1.1)	9.2 (1.5)	19.3 (2.7)	5.7 (1.0)	22.9 (2.2)	22.1 (2.0)	13.8 (2.3)
소득수준								
하	978	6.1 (1.2)	10.5 (1.3)	22.0 (1.7)	6.5 (1.0)	22.4 (1.5)	21.9 (1.5)	10.6 (1.3)
중하	1,007	5.8 (0.9)	12.6 (1.5)	19.8 (1.4)	9.4 (1.1)	25.0 (1.6)	20.7 (1.3)	6.7 (0.8)
중상	993	6.0 (0.9)	14.5 (1.4)	19.1 (1.8)	9.6 (1.1)	24.1 (1.8)	19.6 (1.5)	7.0 (1.1)
상	994	5.8 (1.0)	15.2 (1.5)	21.7 (1.6)	11.8 (1.5)	25.2 (1.4)	16.8 (1.3)	3.4 (0.7)

표 2-87. 식이보충제 복용경험<sup>1)</sup> : 성별, 만1세이상, 사회경제적위치지표별, 2013

(단위 : %)

구 분	전체		남자		여자	
	n	분율(표준오차)	n	분율(표준오차)	n	분율(표준오차)
1세이상	7,171	44.7 (1.0)	3,168	41.1 (1.3)	4,003	48.3 (1.1)
19세이상	5,388	45.6 (1.0)	2,246	40.8 (1.4)	3,142	50.4 (1.1)
연령(세)						
1-9	910	50.6 (2.3)	467	52.3 (3.0)	443	48.8 (3.0)
10-18	873	33.6 (2.0)	455	34.9 (2.5)	418	32.2 (2.6)
19-29	665	34.8 (2.4)	289	32.6 (3.3)	376	37.3 (2.7)
30-39	958	46.1 (2.2)	378	45.0 (3.2)	580	47.2 (2.4)
40-49	1,049	46.1 (2.1)	439	39.4 (2.6)	610	53.0 (2.6)
50-59	989	54.4 (2.0)	400	45.7 (2.8)	589	63.1 (2.3)
60-69	864	50.0 (2.0)	387	43.5 (3.0)	477	56.0 (2.6)
70+	863	42.0 (2.0)	353	38.4 (2.9)	510	44.4 (2.3)
1-2	192	44.9 (4.2)	98	46.8 (5.6)	94	42.9 (6.0)
3-5	314	58.4 (3.2)	159	61.1 (4.5)	155	55.4 (4.8)
6-11	635	44.1 (3.1)	340	43.2 (4.0)	295	45.1 (3.9)
12-18	642	32.0 (2.4)	325	34.4 (2.9)	317	29.5 (3.1)
19-29	665	34.8 (2.4)	289	32.6 (3.3)	376	37.3 (2.7)
30-49	2,007	46.1 (1.5)	817	42.1 (2.2)	1,190	50.2 (1.7)
50-64	1,431	53.2 (1.6)	587	44.9 (2.4)	844	61.3 (2.0)
65+	1,285	44.9 (1.7)	553	40.7 (2.5)	732	47.8 (2.2)
거주지역						
동	5,749	44.3 (1.1)	2,519	40.0 (1.5)	3,230	48.5 (1.2)
읍면	1,422	46.5 (2.1)	649	45.3 (3.3)	773	47.8 (2.3)
소득수준 <sup>2)</sup>						
하	1,752	36.8 (1.6)	774	33.4 (2.2)	978	40.1 (1.9)
중하	1,820	44.0 (1.7)	813	40.5 (2.3)	1,007	47.8 (2.0)
중상	1,784	49.1 (1.6)	790	45.4 (2.3)	994	52.8 (1.9)
상	1,762	49.1 (1.7)	768	45.3 (2.4)	994	52.8 (2.0)
거주지역(표준화) <sup>3)</sup>						
동	5,749	43.7 (1.1)	2,519	40.0 (1.5)	3,230	47.2 (1.3)
읍면	1,422	46.2 (2.2)	649	45.4 (3.0)	773	46.9 (2.8)
소득수준(표준화)						
하	1,752	36.0 (1.7)	774	33.3 (2.3)	978	38.7 (2.0)
중하	1,820	43.2 (1.7)	813	40.0 (2.3)	1,007	46.2 (2.0)
중상	1,784	48.3 (1.6)	790	45.3 (2.3)	994	51.4 (1.9)
상	1,762	48.7 (1.8)	768	45.5 (2.3)	994	51.7 (2.2)

1) 식이보충제 복용경험률 : 최근 1년 동안 2주 이상 지속적으로 식이보충제를 복용한 분율

2) 소득수준 : 월가구균등화소득(월가구소득/ $\sqrt{\text{가구원수}}$ )을 성별·연령별(5세단위) 사분위로 분류

3) 2005년 통계인구로 연령표준화

제3부

식  
행  
생  
활  
태

표 2-88. 가공식품 선택 시 영양표시 이용 여부 : 성별, 만1세이상, 사회경제적위치지표별, 2013

(단위 : %)

구 분	전체					남자				여자			
	n	읽음 <sup>1)</sup>	읽지않음 <sup>2)</sup>	모름 <sup>3)</sup>	n	읽음	읽지않음	모름	n	읽음	읽지않음	모름	
		분율(표준오차)	분율(표준오차)	분율(표준오차)		분율(표준오차)	분율(표준오차)	분율(표준오차)		분율(표준오차)	분율(표준오차)	분율(표준오차)	분율(표준오차)
초등학생이상	6,592	23.1 (0.7)	52.3 (0.8)	24.6 (0.9)	2,874	17.1 (0.8)	57.5 (1.2)	25.4 (1.0)	3,718	29.1 (1.0)	47.0 (1.1)	23.9 (1.1)	
19세이상	5,382	23.3 (0.8)	51.5 (0.9)	25.2 (1.0)	2,244	16.5 (0.9)	57.6 (1.3)	25.9 (1.1)	3,138	30.1 (1.2)	45.4 (1.2)	24.5 (1.2)	
연령(세)													
6-9	337	5.8 (1.3)	38.6 (3.2)	55.6 (3.3)	175	8.0 (2.1)*	34.6 (3.8)	57.4 (3.9)	162	3.6 (1.4)*	42.8 (4.7)	53.7 (4.6)	
10-18	873	26.1 (1.7)	61.7 (1.8)	12.2 (1.3)	455	23.3 (2.3)	63.3 (2.2)	13.4 (1.6)	418	29.2 (2.5)	59.9 (2.8)	10.9 (1.8)	
19-29	665	35.1 (1.9)	58.3 (1.9)	6.6 (1.2)	289	27.5 (2.4)	64.5 (2.6)	8.0 (1.7)	376	43.7 (3.1)	51.3 (3.0)	5.0 (1.3)*	
30-39	957	33.3 (1.6)	59.9 (1.8)	6.8 (1.1)	378	21.7 (2.5)	70.7 (2.9)	7.6 (1.6)	579	45.5 (1.9)	48.5 (2.0)	5.9 (1.1)	
40-49	1,049	27.5 (1.6)	58.2 (1.6)	14.3 (1.4)	439	16.8 (1.7)	62.9 (2.4)	20.3 (2.2)	610	38.5 (2.6)	53.4 (2.5)	8.1 (1.3)	
50-59	988	15.5 (1.2)	55.4 (2.0)	29.1 (1.8)	400	8.9 (1.5)	56.4 (2.9)	34.7 (2.7)	588	22.2 (2.0)	54.5 (2.6)	23.4 (2.2)	
60-69	862	10.1 (1.2)	38.0 (2.1)	51.9 (2.3)	385	9.2 (1.8)	37.2 (2.8)	53.6 (3.0)	477	10.8 (1.5)	38.8 (2.7)	50.4 (2.7)	
70+	861	3.6 (0.7)	16.4 (1.5)	79.9 (1.7)	353	3.9 (1.2)*	23.1 (2.6)	73.0 (2.8)	508	3.4 (1.0)*	12.1 (1.6)	84.4 (1.8)	
6-11	568	10.6 (1.5)	49.9 (2.6)	39.5 (2.7)	305	13.4 (2.3)	48.1 (3.0)	38.5 (3.1)	263	7.5 (1.8)	51.9 (3.8)	40.6 (3.7)	
12-18	642	28.4 (2.1)	60.9 (2.1)	10.7 (1.3)	325	24.1 (2.7)	62.9 (2.6)	13.0 (1.9)	317	33.2 (3.0)	58.7 (3.3)	8.1 (1.7)	
19-29	665	35.1 (1.9)	58.3 (1.9)	6.6 (1.2)	289	27.5 (2.4)	64.5 (2.6)	8.0 (1.7)	376	43.7 (3.1)	51.3 (3.0)	5.0 (1.3)*	
30-49	2,006	30.3 (1.1)	59.0 (1.2)	10.7 (0.9)	817	19.2 (1.4)	66.7 (1.9)	14.1 (1.4)	1,189	41.9 (1.7)	51.1 (1.6)	7.1 (0.8)	
50-64	1,429	15.1 (1.1)	51.8 (1.8)	33.1 (1.6)	586	9.3 (1.3)	52.7 (2.5)	38.0 (2.4)	843	20.7 (1.6)	51.0 (2.2)	28.3 (1.9)	
65+	1,282	4.2 (0.6)	22.3 (1.5)	73.4 (1.6)	552	5.1 (1.0)	26.5 (2.2)	68.4 (2.4)	730	3.7 (0.8)	19.3 (1.7)	77.0 (1.8)	
거주지역													
동	5,283	24.6 (0.8)	53.2 (0.9)	22.2 (0.9)	2,282	18.1 (0.9)	58.2 (1.3)	23.6 (1.1)	3,001	31.1 (1.2)	48.2 (1.2)	20.7 (1.1)	
읍면	1,309	16.6 (1.6)	48.5 (2.5)	35.0 (3.1)	592	12.7 (1.7)	54.7 (3.2)	32.6 (3.0)	717	20.6 (2.7)	41.8 (2.7)	37.6 (3.8)	
소득수준 <sup>4)</sup>													
하	1,611	19.0 (1.2)	50.6 (1.6)	30.4 (1.7)	702	13.8 (1.5)	54.6 (2.2)	31.6 (2.1)	909	24.2 (1.7)	46.7 (2.1)	29.1 (2.0)	
중하	1,674	23.6 (1.4)	52.5 (1.6)	24.0 (1.4)	737	19.5 (1.9)	56.5 (2.2)	24.0 (1.6)	937	27.8 (1.7)	48.3 (2.0)	23.9 (1.8)	
중상	1,640	23.9 (1.2)	52.5 (1.5)	23.6 (1.4)	715	16.9 (1.6)	58.3 (2.2)	24.8 (1.8)	925	30.9 (1.8)	46.7 (1.9)	22.3 (1.7)	
상	1,617	26.0 (1.3)	53.7 (1.4)	20.3 (1.2)	699	17.9 (1.7)	61.1 (2.2)	21.0 (1.7)	918	33.8 (1.9)	46.5 (1.9)	19.6 (1.5)	
거주지역(표준화) <sup>5)</sup>													
동	5,283	25.4 (0.7)	53.6 (0.8)	21.0 (0.7)	2,282	18.5 (0.9)	58.1 (1.2)	23.4 (1.0)	3,001	32.5 (1.1)	49.1 (1.2)	18.4 (0.8)	
읍면	1,309	19.1 (1.6)	53.8 (2.2)	27.1 (1.5)	592	14.1 (1.9)	57.7 (3.1)	28.2 (2.1)	717	25.2 (2.8)	49.5 (2.4)	25.3 (1.6)	
소득수준(표준화)													
하	1,611	20.1 (1.1)	52.6 (1.4)	27.3 (1.2)	702	14.2 (1.5)	55.9 (2.0)	29.9 (1.7)	909	26.3 (1.8)	49.1 (2.0)	24.6 (1.4)	
중하	1,674	24.7 (1.4)	53.2 (1.6)	22.2 (1.0)	737	20.3 (1.9)	55.8 (2.2)	24.0 (1.3)	937	29.7 (1.8)	50.4 (2.0)	19.9 (1.5)	
중상	1,640	25.0 (1.3)	53.8 (1.4)	21.1 (1.1)	715	17.4 (1.7)	59.4 (2.0)	23.2 (1.5)	925	32.9 (1.8)	48.2 (1.9)	18.9 (1.3)	
상	1,617	27.6 (1.3)	54.4 (1.3)	18.0 (0.9)	699	18.9 (1.7)	61.3 (2.0)	19.9 (1.4)	918	36.5 (1.8)	47.7 (1.8)	15.9 (1.1)	

1) 가공식품 선택 시 영양표시를 읽는 분율

2) 가공식품 선택 시 영양표시를 읽지 않는 분율

3) 영양표시를 모른다고 응답한 분율

4) 소득수준 : 월가구균등화소득(월가구소득/ $\sqrt{\text{가구원수}}$ )을 성별·연령별(5세단위) 사분위로 분류

5) 2005년 추계인구로 연령표준화

\* : 변동계수(coefficient of variation) 25-50%

표 2-89. 영양표시 중 관심항목<sup>1)</sup> : 전체, 초등학생이상, 사회경제적위치지표별, 2013

(단위 : %)

구 분	n	열량	탄수화물	당류	단백질	지방	포화지방	트랜스지방	콜레스테롤	나트륨	기타
		분율(표준오차)	분율(표준오차)	분율(표준오차)	분율(표준오차)	분율(표준오차)	분율(표준오차)	분율(표준오차)	분율(표준오차)	분율(표준오차)	분율(표준오차)
초등학생이상	1,429	41.8 (1.5)	2.8 (0.5)	5.2 (0.7)	6.5 (0.8)	7.1 (0.7)	2.3 (0.5)	11.6 (1.0)	7.1 (0.7)	14.1 (1.1)	1.5 (0.4)*
19세이상	1,194	39.8 (1.6)	2.1 (0.5)	5.2 (0.7)	7.0 (0.9)	6.2 (0.7)	2.5 (0.5)	12.6 (1.1)	7.6 (0.8)	15.5 (1.3)	1.6 (0.4)
성별											
남자	423	36.3 (3.1)	4.2 (1.0)	6.9 (1.3)	11.0 (1.9)	7.5 (1.3)	1.7 (0.9)**	11.4 (1.9)	6.7 (1.2)	12.3 (1.8)	1.9 (0.8)*
여자	1,006	45.0 (1.7)	2.0 (0.5)	4.2 (0.7)	3.9 (0.7)	6.8 (0.8)	2.6 (0.5)	11.7 (1.2)	7.3 (0.9)	15.2 (1.3)	1.3 (0.4)*
연령(세)											
6-9	22	9.6 (5.5)**	0.0 ( - ) <sup>3)</sup>	34.5 (11.1)*	10.9 (6.3)**	9.4 (6.5)**	0.0 ( - )	8.1 (5.8)**	5.9 (5.7)**	16.8 (7.0)*	4.8 (4.7)**
10-18	213	56.8 (4.1)	7.6 (2.1)*	4.0 (1.3)*	3.2 (1.3)*	12.4 (2.5)	1.1 (0.7)**	5.3 (2.0)*	3.5 (1.4)*	5.3 (1.4)*	0.7 (0.7)**
19-29	251	58.3 (3.7)	2.6 (0.9)*	1.9 (0.8)*	7.5 (2.1)*	5.7 (1.6)*	4.7 (1.4)*	8.0 (2.0)*	3.5 (1.3)*	6.8 (1.7)	0.9 (0.7)**
30-39	347	35.3 (2.9)	1.2 (0.8)**	5.7 (1.3)	7.0 (1.9)*	7.2 (1.6)	1.2 (0.8)**	13.9 (2.0)	4.5 (1.1)	21.1 (2.6)	2.9 (1.1)*
40-49	304	36.1 (2.9)	2.1 (1.0)*	6.3 (1.7)*	5.3 (1.5)*	5.7 (1.5)*	1.7 (0.7)*	14.4 (2.0)	8.3 (1.8)	19.0 (2.5)	1.1 (0.5)*
50-59	178	30.8 (4.0)	2.6 (1.2)*	5.5 (2.0)*	7.2 (2.2)*	5.4 (1.7)*	2.7 (1.4)**	15.9 (3.0)	14.1 (3.2)	14.2 (3.1)	1.6 (1.5)**
60-69	82	10.0 (3.3)*	4.0 (2.3)**	10.6 (4.0)*	9.8 (4.2)*	8.0 (3.2)*	1.1 (1.1)**	16.3 (5.5)*	19.6 (4.4)	20.1 (5.0)	0.6 (0.6)**
70+	32	17.7 (6.9)*	0.0 ( - )	14.4 (7.9)**	11.8 (6.2)**	8.8 (6.2)**	0.0 ( - )	3.0 (3.0)**	35.2 (10.7)*	7.4 (5.1)**	1.8 (1.8)**
6-11	57	33.4 (6.7)	5.6 (3.1)**	18.5 (5.7)*	6.3 (3.0)*	15.9 (5.5)*	0.0 ( - )	2.5 (1.8)**	8.6 (3.9)*	7.7 (3.0)*	1.5 (1.5)**
12-18	178	58.8 (4.4)	7.5 (2.3)*	2.9 (1.2)*	3.1 (1.4)*	11.4 (2.8)	1.3 (0.8)**	6.1 (2.3)*	2.6 (1.2)*	5.6 (1.5)*	0.8 (0.8)**
19-29	251	58.3 (3.7)	2.6 (0.9)*	1.9 (0.8)*	7.5 (2.1)*	5.7 (1.6)*	4.7 (1.4)*	8.0 (2.0)*	3.5 (1.3)*	6.8 (1.7)	0.9 (0.7)**
30-49	651	35.7 (2.0)	1.6 (0.6)*	6.0 (1.0)	6.2 (1.2)	6.5 (1.0)	1.5 (0.5)*	14.1 (1.5)	6.3 (1.0)	20.1 (1.9)	2.1 (0.6)*
50-64	238	26.4 (3.3)	2.7 (1.1)*	6.5 (1.8)*	7.5 (2.0)*	5.6 (1.5)*	2.1 (1.1)**	17.1 (2.8)	14.9 (2.8)	15.7 (2.7)	1.4 (1.2)**
65+	54	13.4 (4.7)*	2.8 (2.7)**	13.4 (5.7)*	12.5 (4.8)*	10.6 (4.7)*	1.9 (1.9)**	1.8 (1.8)**	31.4 (7.4)	11.3 (4.6)*	1.0 (1.0)**
거주지역											
동	1220	42.5 (1.6)	2.9 (0.5)	5.2 (0.7)	5.6 (0.8)	7.1 (0.8)	2.3 (0.5)	11.9 (1.1)	6.6 (0.7)	14.3 (1.2)	1.8 (0.4)
읍면	209	37.5 (4.0)	2.4 (1.0)*	5.7 (1.5)*	12.2 (3.3)*	7.0 (2.0)*	2.1 (1.4)**	9.7 (2.8)*	10.1 (2.6)*	13.4 (3.5)*	0.0 ( - )
소득수준 <sup>2)</sup>											
하	287	40.8 (3.4)	1.9 (0.7)*	4.2 (1.3)*	8.4 (2.1)	6.7 (1.5)	1.3 (0.7)**	8.5 (1.9)	9.1 (2.0)	18.5 (2.5)	0.6 (0.4)**
중하	367	45.3 (2.9)	2.8 (0.9)*	4.9 (1.3)*	5.5 (1.7)*	7.9 (1.4)	1.7 (0.7)*	10.6 (1.8)	7.0 (1.4)	11.8 (1.9)	2.5 (1.0)*
중상	371	37.3 (2.8)	2.9 (1.0)*	6.1 (1.6)*	7.4 (1.6)	6.7 (1.5)	2.1 (0.8)*	13.0 (2.0)	7.3 (1.6)	15.4 (2.2)	1.7 (0.8)*
상	395	43.9 (2.9)	3.5 (1.0)*	5.6 (1.1)	4.8 (1.2)	6.5 (1.5)	3.7 (1.2)*	13.5 (2.1)	5.6 (1.2)	11.8 (1.9)	1.2 (0.7)**

1) 영양표시 중 관심항목 : 가공식품 선택 시 영양표시를 읽는다고 응답한 대상자가 가장 관심 있게 보는 영양표시 항목별 분율

2) 소득수준 : 월가구균등화소득(월가구소득/√가구원수)을 성별·연령별(5세단위) 사분위로 분류

3) 분율 0.1%미만으로 표준오차 비제시

\* : 변동계수(coefficient of variation) 25-50%, \*\* : 변동계수 50%이상

제3부

식행  
생태  
활태

표 2-90. 가공식품 선택 시 영양표시 영향률<sup>1)</sup> : 성별, 초등학생이상, 사회경제적위치지표별, 2013  
(단위 : %)

구 분	전체		남자		여자	
	n	분율(표준오차)	n	분율(표준오차)	n	분율(표준오차)
초등학생이상	1,424	79.5 (1.2)	420	73.7 (2.3)	1,004	82.8 (1.3)
19세이상	1,190	82.4 (1.3)	306	78.5 (2.5)	884	84.5 (1.4)
연령(세)						
6-9	22	39.7 (10.9)*	16	- - <sup>3)</sup>	6	- -
10-18	212	63.1 (3.6)	98	54.5 (6.1)	114	70.7 (4.7)
19-29	251	77.7 (2.7)	84	73.7 (4.9)	167	80.5 (3.4)
30-39	345	83.6 (2.2)	73	78.2 (5.5)	272	86.2 (2.2)
40-49	304	85.8 (2.1)	71	85.4 (4.7)	233	86.1 (2.2)
50-59	177	85.3 (3.6)	34	83.6 (7.1)	143	85.9 (3.5)
60-69	81	74.7 (5.6)	31	68.3 (10.0)	50	79.7 (7.0)
70+	32	87.1 (5.8)	13	- -	19	- -
6-11	57	44.4 (7.2)	38	38.8 (9.1)	19	- -
12-18	177	65.7 (3.8)	76	57.2 (6.8)	101	72.4 (5.0)
19-29	251	77.7 (2.7)	84	73.7 (4.9)	167	80.5 (3.4)
30-49	649	84.6 (1.6)	144	81.4 (3.7)	505	86.1 (1.5)
50-64	236	83.2 (3.2)	52	78.4 (6.3)	184	85.3 (3.2)
65+	54	81.0 (5.5)	26	82.3 (7.8)	28	79.7 (7.6)
거주지역						
동	1,218	80.0 (1.2)	355	74.8 (2.3)	863	83.0 (1.5)
읍면	206	76.1 (3.4)	65	67.3 (7.2)	141	81.8 (2.8)
소득수준 <sup>2)</sup>						
하	285	80.0 (2.7)	77	73.0 (5.4)	208	84.0 (2.6)
중하	367	76.6 (2.4)	120	72.7 (4.6)	247	79.5 (3.0)
중상	369	80.1 (2.4)	110	74.3 (4.6)	259	83.2 (2.5)
상	394	81.1 (2.3)	110	74.2 (4.5)	284	84.5 (2.3)

1) 가공식품 선택 시 영양표시 영향률 : 가공식품 선택 시 영양표시를 읽는 대상자 중 영양표시 내용에 영향을 받는다고 응답한 분율

2) 소득수준 : 월가구균등화소득(월가구소득/√가구원수)을 성별·연령별(5세단위) 사분위로 분류

3) 자료수(n)가 20명 미만으로 결과 비제시

\* : 변동계수(coefficient of variation) 25-50%

표 2-91. 영양교육 및 상담 경험률<sup>1)</sup> : 성별, 초등학생이상, 사회경제적위치지표별, 2013

(단위 : %)

구 분	전체		남자		여자	
	n	분율(표준오차)	n	분율(표준오차)	n	분율(표준오차)
초등학생이상	6,593	6.7 (0.4)	2,876	5.8 (0.5)	3,717	7.6 (0.5)
19세이상	5,385	4.0 (0.3)	2,246	3.1 (0.4)	3,139	4.9 (0.5)
연령(세)						
6-9	335	26.6 (3.0)	175	29.1 (4.2)	160	23.9 (3.5)
10-18	873	20.6 (1.5)	455	18.0 (2.0)	418	23.6 (2.2)
19-29	665	2.6 (0.7)*	289	1.4 (0.6)*	376	4.0 (1.1)*
30-39	958	4.8 (0.8)	378	3.1 (1.1)*	580	6.5 (1.1)
40-49	1,049	4.0 (0.7)	439	4.5 (1.1)	610	3.4 (0.8)
50-59	989	4.0 (0.7)	400	2.7 (0.9)*	589	5.2 (1.1)
60-69	863	3.8 (0.6)	387	3.2 (0.9)*	476	4.3 (0.9)
70+	861	5.4 (0.9)	353	4.2 (1.1)*	508	6.2 (1.3)
6-11	566	27.4 (2.4)	305	28.2 (3.0)	261	26.5 (3.1)
12-18	642	18.6 (1.7)	325	15.6 (2.2)	317	21.9 (2.5)
19-29	665	2.6 (0.7)*	289	1.4 (0.6)*	376	4.0 (1.1)*
30-49	2,007	4.3 (0.5)	817	3.8 (0.7)	1,190	4.9 (0.7)
50-64	1,431	3.8 (0.6)	587	2.7 (0.7)*	844	4.9 (0.8)
65+	1,282	5.1 (0.7)	553	4.2 (1.0)	729	5.8 (1.0)
거주지역						
동	5,283	7.1 (0.4)	2,283	5.9 (0.5)	3,000	8.2 (0.6)
읍면	1,310	5.1 (0.8)	593	5.4 (1.0)	717	4.8 (0.8)
소득수준 <sup>2)</sup>						
하	1,612	5.8 (0.6)	703	5.0 (0.9)	909	6.6 (1.0)
중하	1,673	6.0 (0.6)	737	5.1 (0.9)	936	7.0 (1.0)
중상	1,640	6.9 (0.8)	716	6.7 (1.0)	924	7.2 (1.0)
상	1,619	8.2 (0.8)	699	6.6 (0.9)	920	9.7 (1.1)
거주지역(표준화) <sup>3)</sup>						
동	5,283	7.8 (0.4)	2,283	6.6 (0.6)	3,000	9.0 (0.7)
읍면	1,310	6.1 (0.8)	593	6.6 (1.0)	717	5.7 (1.0)
소득수준(표준화)						
하	1,612	6.4 (0.6)	703	5.7 (1.0)	909	7.1 (1.0)
중하	1,673	6.7 (0.7)	737	5.7 (0.9)	936	7.8 (1.0)
중상	1,640	7.5 (0.8)	716	7.2 (1.0)	924	7.9 (1.1)
상	1,619	9.5 (0.9)	699	7.9 (1.0)	920	11.1 (1.3)

1) 영양교육 및 상담 경험률 : 최근 1년 동안 영양교육이나 상담을 받아 본 경험이 있는 분율

2) 소득수준 : 월가구균등화소득(월가구소득/√가구원수)을 성별·연령별(5세단위) 사분위로 분류

3) 2005년 통계인구로 연령표준화

\* : 변동계수(coefficient of variation) 25-50%

제3부

식행  
생태  
활태

표 2-92. 출생 시 체중 분포 : 전체, 만1-3세, 2011-2013<sup>1)</sup>

(단위 : %)

구 분	n	평균체중 (kg)	2.5kg 미만	2.5kg 이상 3.0kg 미만	3.0kg 이상 3.5kg 미만	3.5kg 이상 4.0kg 미만	4.0kg 이상
		평균(표준오차)	분율(표준오차)	분율(표준오차)	분율(표준오차)	분율(표준오차)	분율(표준오차)
1-3세	890	3.18 (0.02)	6.1 (1.2)	14.2 (1.4)	55.3 (2.0)	12.8 (1.2)	11.6 (1.3)
성별							
남자	478	3.20 (0.04)	9.1 (2.0)	10.9 (1.7)	49.5 (2.8)	16.6 (1.9)	13.9 (1.9)
여자	412	3.16 (0.03)	2.8 (0.8)*	17.9 (2.4)	61.7 (2.7)	8.6 (1.5)	9.0 (1.5)
거주지역							
동	769	3.16 (0.03)	6.6 (1.3)	14.9 (1.6)	55.3 (2.1)	13.3 (1.3)	9.9 (1.2)
읍면	121	3.27 (0.06)	3.4 (1.8)**	10.6 (3.8)*	55.5 (5.7)	9.8 (3.4)*	20.8 (4.8)

1) 해당 대상자 수가 적어 2011-2013년 자료를 합하여 결과산출

\* : 변동계수(coefficient of variation) 25-50%, \*\* : 변동계수 50%이상

표 2-93. 수유현황 : 전체, 만1-3세, 2011-2013<sup>1)</sup>

(단위 : %)

구 분	수유경험률 <sup>2)</sup>				완전모유수유율 <sup>3)</sup>		모유수유기간(개월) <sup>4)</sup>	
	모유		조제분유					
	n	분율(표준오차)	n	분율(표준오차)	n	분율(표준오차)	n <sup>5)</sup>	평균(표준오차)
1-3세	904	88.3 (1.5)	903	76.1 (1.8)	903	23.9 (1.8)	810	9.4 (0.3)
성별								
남자	486	88.2 (2.1)	486	77.5 (2.3)	486	22.5 (2.3)	434	9.2 (0.4)
여자	418	88.5 (2.0)	417	74.6 (2.6)	417	25.4 (2.6)	376	9.6 (0.4)
거주지역								
동	782	88.7 (1.6)	781	76.9 (1.9)	781	23.1 (1.9)	704	9.4 (0.3)
읍면	122	86.0 (3.7)	122	71.8 (4.9)	122	28.2 (4.9)	106	9.0 (0.8)

1) 해당 대상자 수가 적어 2011-2013년도 자료를 합하여 결과산출

2) 모유수유경험률 : 모유수유 여부에 '예'로 응답한 분율

조제분유수유경험률 : 조제분유수유 여부에 '예'로 응답한 분율

3) 완전모유수유율 : 조제분유수유 없이 모유만 수유한 분율

4) 모유수유기간 : 모유수유를 경험한 대상자의 총 모유수유기간의 평균

5) n : 모유수유여부에 '예'로 응답한 대상자 수



표 2-94. 월령별 수유형태 : 전체, 만1-3세, 2011-2013<sup>1)</sup>

(단위 : %)

구 분	n	완전모유수유율 <sup>2)</sup>	혼합수유율 <sup>3)</sup>	조제분유수유율 <sup>4)</sup>
		분율(표준오차)	분율(표준오차)	분율(표준오차)
생후 1개월				
1-3세	902	51.7 (2.3)	35.2 (2.2)	13.2 (1.5)
성별				
남자	485	50.4 (3.0)	37.0 (2.8)	12.6 (2.1)
여자	417	53.1 (3.2)	33.1 (3.0)	13.8 (2.1)
거주지역				
동	782	51.7 (2.4)	35.1 (2.4)	13.2 (1.6)
읍면	120	51.6 (6.9)	35.5 (6.1)	12.9 (3.2)
생후 6개월				
1-3세	898	45.2 (2.2)	15.6 (1.4)	39.2 (2.1)
성별				
남자	485	43.3 (2.6)	14.7 (1.8)	42.0 (2.7)
여자	413	47.3 (3.2)	16.7 (2.2)	36.0 (3.0)
거주지역				
동	777	44.6 (2.3)	16.6 (1.6)	38.8 (2.3)
읍면	121	48.9 (6.3)	9.9 (2.8)*	41.3 (5.1)
생후 12개월				
1-3세	834	34.4 (2.1)	7.0 (1.2)	58.6 (2.2)
성별				
남자	451	33.0 (2.6)	7.9 (1.7)	59.1 (2.8)
여자	383	35.9 (3.1)	6.0 (1.4)	58.1 (3.2)
거주지역				
동	723	35.0 (2.2)	6.9 (1.3)	58.1 (2.3)
읍면	111	31.1 (5.9)	7.6 (3.0)*	61.3 (6.0)

1) 해당 대상수가 적어 2011-2013년도 자료를 합하여 결과산출

2) 월령별 완전모유수유율 : 수유 시작시기와 수유 기간을 고려하여, 해당시점에 조제분유 수유 없이 모유만 수유한 분율

3) 월령별 혼합수유율 : 수유 시작시기와 수유 기간을 고려하여, 해당시점에 조제분유와 모유를 모두 수유한 분율

4) 월령별 조제분유수유율 : 수유 시작시기와 수유 기간을 고려하여, 해당시점에 모유수유 없이 조제분유만 수유한 분율

\* : 변동계수(coefficient of variation) 25-50%

제3부

식행  
생태  
활태

표 2-95. 조제분유<sup>1)</sup>, 시판우유<sup>2)</sup>, 이유보충식<sup>3)</sup> 시작 시기 : 전체, 만1-3세, 2011-2013<sup>4)</sup>

(단위 : %)

구 분	시작 시기					
	조제분유수유(주) (혼합수유아의 경우)		시판우유(개월)		이유보충식(개월)	
	n	평균(표준오차)	n	평균(표준오차)	n	평균(표준오차)
1-3세	575	10.3 (0.8)	827	14.1 (0.2)	894	6.4 (0.2)
성별						
남자	319	10.1 (1.0)	441	14.0 (0.2)	483	6.3 (0.1)
여자	256	10.4 (1.2)	386	14.1 (0.3)	411	6.6 (0.3)
거주지역						
동	501	10.3 (0.9)	714	14.1 (0.2)	772	6.5 (0.2)
읍면	74	9.9 (2.1)	113	13.9 (0.4)	122	5.9 (0.1)

1) 조제분유 시작시기 : 혼합수유아의 경우 조제분유를 수유하기 시작한 시기

2) 시판우유 시작시기 : 시판우유를 먹기 시작한 시기

3) 이유보충식 시작시기 : 이유보충식을 꾸준히 먹기 시작한 시기

4) 해당 대상수가 적어 2011-2013년도 자료를 합하여 결과산출

표 2-96. 식품안정성 확보가구분율<sup>1)</sup> : 가구, 2013

(단위 : %)

구 분	n	우리 가족 모두가 원하는 만큼의 충분한 양과 다양한 종류의 음식을 먹을 수 있었음(A)	우리 가족 모두가 충분한 한 양의 음식을 먹을 수 있었으나, 다양한 종류의 음식은 먹지 못했음(B)	경제적으로 어려워서 가끔 먹을 것이 부족했음	경제적으로 어려워서 자주 먹을 것이 부족했음	식품안정성 확보가구분율
		분율(표준오차)	분율(표준오차)	분율(표준오차)	분율(표준오차)	분율(표준오차)
전체	2,939	44.1 (1.3)	49.4 (1.2)	5.2 (0.6)	1.3 (0.3)	93.5 (0.7)
거주지역						
동	2,342	44.1 (1.5)	48.7 (1.3)	5.8 (0.7)	1.4 (0.3)	92.8 (0.8)
읍면	597	43.9 (2.4)	52.3 (2.1)	2.8 (0.8)*	1.0 (0.5)*	96.2 (1.2)
소득수준 <sup>2)</sup>						
하	732	30.3 (2.3)	51.4 (2.2)	14.4 (1.5)	3.9 (0.9)	81.7 (1.9)
중하	760	38.2 (1.9)	57.4 (1.9)	3.4 (0.8)	1.0 (0.4)*	95.6 (0.9)
중상	694	47.6 (1.9)	50.4 (1.9)	2.0 (0.6)*	0.0 ( - ) <sup>3)</sup>	98.0 (0.6)
상	727	61.6 (2.0)	37.9 (2.0)	0.5 (0.3)**	0.0 ( - )	99.5 (0.3)

1) 식품안정성 확보가구분율 : 가구원 중 식품구매를 주로 담당하는 1명에게 최근 1년간의 가구 식생활 형편을 물었을 때 '우리 가족 모두가 원하는 만큼의 충분한 양과 다양한 종류의 음식을 먹을 수 있었다' 또는 '우리 가족 모두가 충분한 양의 음식을 먹을 수 있었으나, 다양한 종류의 음식은 먹지 못했다'로 응답한 분율

2) 소득수준 : 월가구균등화소득(월가구소득/ $\sqrt{\text{가구원수}}$ )을 성별·연령별(5세단위) 사분위로 분류

3) 분율 0.1%미만으로 표준오차 비제시

\* : 변동계수(coefficient of variation) 25-50%, \*\* : 변동계수 50%이상



## 제 3 장 만 성 질 환

---

비만

고혈압

당뇨병

이상지혈증

만성콩팥병

폐쇄성폐질환

빈혈

B형간염

골관절염

치아우식증

치주질환

구강기능

기타질환

표 3-1. 비만유병률<sup>1)</sup> 추이 : 성별, 만19세이상, 1998-2013

구 분	'98		'01		'05		'07		'08	
	n	분율(표준오차)	n	분율(표준오차)	n	분율(표준오차)	n	분율(표준오차)	n	분율(표준오차)
<b>전체</b>										
19세이상	8,048	25.8 (0.6)	6,631	30.3 (0.8)	5,485	31.4 (0.9)	2,997	32.1 (1.1)	6,727	31.0 (0.8)
30세이상	6,442	29.0 (0.7)	5,452	32.9 (0.8)	4,761	34.8 (0.9)	2,662	34.8 (1.2)	5,858	33.1 (0.8)
19세이상(표준화) <sup>2)</sup>	8,048	26.0 (0.6)	6,631	29.2 (0.7)	5,485	31.3 (0.8)	2,997	31.7 (1.1)	6,727	30.7 (0.8)
30세이상(표준화)	6,442	29.1 (0.7)	5,452	32.7 (0.8)	4,761	34.8 (0.9)	2,662	34.6 (1.2)	5,858	32.9 (0.8)
연령(세)										
19-29	1,606	15.2 (1.1)	1,179	17.3 (1.2)	724	19.3 (1.8)	335	22.0 (2.5)	869	23.0 (1.8)
30-39	1,949	24.6 (1.1)	1,637	25.6 (1.3)	1,196	29.0 (1.5)	627	27.8 (2.2)	1,384	28.0 (1.2)
40-49	1,628	31.6 (1.3)	1,518	35.8 (1.4)	1,337	35.2 (1.6)	579	32.5 (2.1)	1,321	34.4 (1.6)
50-59	1,258	35.6 (1.6)	946	37.2 (1.8)	913	42.1 (1.7)	512	42.4 (2.6)	1,133	37.4 (1.6)
60-69	1,004	30.2 (1.7)	800	38.3 (2.1)	808	39.6 (2.2)	490	46.2 (2.6)	1,076	37.2 (2.0)
70+	603	22.2 (1.9)	551	29.5 (2.2)	507	31.5 (2.2)	454	31.7 (2.9)	944	29.3 (1.9)
거주지역										
동	5,169	25.7 (0.7)	5,103	29.8 (0.9)	4,224	30.2 (1.0)	2,121	33.1 (1.3)	4,930	30.7 (0.9)
읍면	2,879	26.1 (1.1)	1,528	32.3 (1.2)	1,261	36.5 (1.5)	876	28.7 (1.6)	1,797	32.3 (1.6)
소득수준 <sup>3)</sup>										
하	1,889	24.7 (1.1)	1,469	32.7 (1.5)	1,399	31.7 (1.6)	706	31.4 (2.7)	1,612	32.8 (1.4)
중하	2,082	26.6 (1.1)	1,522	29.8 (1.5)	1,390	30.3 (1.7)	699	31.5 (2.4)	1,616	31.7 (1.6)
중상	2,024	25.0 (1.0)	1,635	31.2 (1.4)	1,322	32.9 (1.8)	727	34.4 (1.9)	1,643	30.5 (1.5)
상	2,053	26.6 (1.3)	1,616	28.1 (1.3)	1,325	30.7 (1.7)	698	32.3 (2.2)	1,640	29.7 (1.2)
거주지역(표준화)										
동	5,169	26.4 (0.7)	5,103	29.1 (0.8)	4,224	30.7 (0.9)	2,121	32.8 (1.3)	4,930	30.7 (0.9)
읍면	2,879	26.8 (1.2)	1,528	31.7 (1.2)	1,261	36.3 (1.8)	876	28.2 (1.7)	1,797	31.6 (2.0)
소득수준(표준화)										
하	1,889	24.8 (1.1)	1,469	31.8 (1.5)	1,399	31.6 (1.6)	706	31.2 (2.7)	1,612	32.5 (1.4)
중하	2,082	26.7 (1.1)	1,522	29.1 (1.4)	1,390	30.5 (1.5)	699	31.1 (2.3)	1,616	31.4 (1.6)
중상	2,024	25.6 (1.0)	1,635	30.0 (1.3)	1,322	32.5 (1.8)	727	34.2 (1.8)	1,643	30.1 (1.5)
상	2,053	26.6 (1.2)	1,616	27.1 (1.2)	1,325	30.6 (1.7)	698	31.3 (2.1)	1,640	29.4 (1.3)

1) 비만 유병률 : 체질량지수 25kg/m<sup>2</sup> 이상인 분율, 만19세이상

2) 2005년 추계인구로 연령표준화

3) 소득수준 : 월가구균등화소득(월가구소득/√가구원수)을 성별·연령별(5세단위) 사분위로 분류

\* : 변동계수(coefficient of variation) 25-50%

(단위 : %)

구 분	'09		'10		'11		'12		'13	
	n	분율(표준오차)	n	분율(표준오차)	n	분율(표준오차)	n	분율(표준오차)	n	분율(표준오차)
<b>전체</b>										
19세이상	7,469	31.9 (0.7)	6,264	31.4 (0.7)	6,164	31.9 (0.8)	5,943	32.8 (0.9)	5,748	32.5 (0.7)
30세이상	6,439	34.3 (0.7)	5,507	34.0 (0.8)	5,481	34.2 (0.9)	5,292	35.3 (0.9)	5,031	34.8 (0.7)
19세이상(표준화)	7,469	31.3 (0.7)	6,264	30.9 (0.7)	6,164	31.4 (0.9)	5,943	32.4 (0.9)	5,748	31.8 (0.7)
30세이상(표준화)	6,439	34.0 (0.7)	5,507	33.9 (0.8)	5,481	34.2 (0.9)	5,292	35.4 (1.0)	5,031	34.6 (0.8)
연령(세)										
19-29	1,030	22.1 (1.4)	757	20.5 (1.5)	683	21.7 (2.0)	651	22.4 (1.9)	717	22.4 (1.8)
30-39	1,407	29.5 (1.1)	1,217	31.0 (1.8)	1,098	31.5 (1.8)	991	32.5 (2.0)	1,006	33.2 (1.8)
40-49	1,501	34.7 (1.5)	1,175	34.1 (1.5)	1,084	35.4 (1.8)	1,015	39.2 (1.5)	1,129	33.7 (1.6)
50-59	1,251	40.0 (1.5)	1,180	35.3 (1.6)	1,208	35.7 (1.7)	1,135	34.1 (1.8)	1,096	37.3 (1.7)
60-69	1,212	37.0 (1.6)	1,037	40.7 (2.1)	1,042	38.8 (1.9)	1,052	38.5 (2.0)	905	36.3 (1.9)
70+	1,068	31.1 (1.8)	898	30.6 (1.9)	1,049	29.7 (1.7)	1,099	31.1 (2.0)	895	33.8 (2.0)
거주지역										
동	5,549	31.4 (0.7)	4,888	30.8 (0.9)	4,913	31.4 (0.9)	4,715	31.9 (0.9)	4,614	31.8 (0.8)
읍면	1,920	34.0 (1.6)	1,376	33.4 (1.6)	1,251	33.8 (2.2)	1,228	37.0 (2.1)	1,134	35.6 (1.6)
소득수준										
하	1,864	33.6 (1.5)	1,549	30.3 (1.4)	1,440	31.8 (1.8)	1,462	34.7 (1.8)	1,415	32.9 (1.4)
중하	1,855	35.0 (1.4)	1,536	32.5 (1.6)	1,553	32.6 (1.6)	1,465	35.7 (1.5)	1,441	33.7 (1.5)
중상	1,819	29.4 (1.2)	1,553	30.6 (1.6)	1,566	33.1 (1.8)	1,447	31.0 (2.0)	1,420	31.6 (1.4)
상	1,840	30.2 (1.4)	1,537	32.3 (1.7)	1,536	29.9 (1.6)	1,472	30.1 (1.9)	1,428	31.5 (1.4)
거주지역(표준화)										
동	5,549	31.2 (0.7)	4,888	30.7 (0.9)	4,913	31.1 (0.9)	4,715	31.5 (1.0)	4,614	31.3 (0.8)
읍면	1,920	33.3 (1.8)	1,376	31.8 (1.9)	1,251	34.3 (2.5)	1,228	37.6 (2.3)	1,134	33.5 (1.8)
소득수준(표준화)										
하	1,864	33.2 (1.5)	1,549	30.1 (1.4)	1,440	31.6 (1.9)	1,462	34.3 (1.8)	1,415	32.1 (1.3)
중하	1,855	34.5 (1.4)	1,536	31.8 (1.5)	1,553	32.0 (1.8)	1,465	35.0 (1.6)	1,441	33.0 (1.5)
중상	1,819	28.7 (1.2)	1,553	30.2 (1.6)	1,566	32.6 (1.7)	1,447	31.1 (2.0)	1,420	30.6 (1.4)
상	1,840	29.4 (1.4)	1,537	31.7 (1.7)	1,536	29.1 (1.6)	1,472	29.5 (1.9)	1,428	31.1 (1.5)

제3부

만추  
환성  
질이

(계속 : 비만유병률 추이 : 성별, 만19세이상, 1998-2013)

구 분	'98		'01		'05		'07		'08	
	n	분율(표준오차)	n	분율(표준오차)	n	분율(표준오차)	n	분율(표준오차)	n	분율(표준오차)
<b>남자</b>										
19세이상	3,661	25.7 (1.0)	2,920	32.0 (1.1)	2,355	34.9 (1.3)	1,262	36.6 (1.7)	2,827	35.6 (1.0)
30세이상	2,938	27.6 (1.1)	2,400	33.4 (1.2)	2,053	37.9 (1.3)	1,119	38.1 (1.9)	2,463	36.9 (1.1)
19세이상(표준화)	3,661	25.1 (0.9)	2,920	31.8 (1.0)	2,355	34.7 (1.2)	1,262	36.2 (1.7)	2,827	35.3 (1.0)
30세이상(표준화)	2,938	26.8 (1.0)	2,400	33.6 (1.2)	2,053	37.6 (1.3)	1,119	37.8 (1.8)	2,463	36.6 (1.1)
연령(세)										
19-29	723	19.3 (1.6)	520	25.5 (2.2)	302	24.8 (2.8)	143	31.0 (4.0)	364	31.0 (2.6)
30-39	923	28.4 (1.7)	728	35.0 (2.3)	496	38.1 (2.3)	251	41.7 (3.6)	597	38.2 (2.1)
40-49	775	33.3 (2.1)	689	39.0 (2.1)	596	41.1 (2.4)	258	37.9 (3.3)	576	41.1 (2.3)
50-59	575	28.3 (2.0)	436	32.4 (2.5)	407	41.0 (2.7)	208	41.7 (4.1)	492	39.6 (2.3)
60-69	445	20.0 (2.2)	351	28.0 (3.0)	376	31.0 (3.0)	218	34.6 (4.1)	439	29.8 (2.8)
70+	220	8.0 (2.2)*	196	23.0 (3.6)	178	27.4 (4.1)	184	21.4 (3.7)	359	21.0 (2.5)
거주지역										
동	2,374	26.9 (1.2)	2,242	32.8 (1.2)	1,804	34.3 (1.5)	880	37.8 (2.0)	2,068	35.8 (1.1)
읍면	1,287	21.3 (1.5)	678	28.6 (2.0)	551	37.6 (2.1)	382	32.3 (2.6)	759	34.8 (2.5)
소득수준										
하	848	23.5 (1.7)	637	31.6 (2.1)	611	33.6 (2.5)	300	35.2 (4.3)	675	34.5 (2.3)
중하	951	25.0 (1.8)	688	29.8 (2.0)	588	32.5 (2.4)	291	33.0 (3.0)	670	34.2 (2.1)
중상	963	24.8 (1.6)	731	34.5 (2.2)	553	35.8 (2.6)	309	43.7 (3.1)	705	36.7 (2.1)
상	899	29.0 (1.7)	701	32.1 (1.9)	580	37.6 (2.6)	302	36.9 (2.8)	689	37.7 (1.9)
거주지역(표준화)										
동	2,374	26.0 (1.1)	2,242	32.5 (1.2)	1,804	34.2 (1.4)	880	37.3 (2.0)	2,068	35.3 (1.1)
읍면	1,287	22.8 (1.6)	678	29.6 (2.2)	551	38.6 (2.7)	382	32.5 (2.5)	759	36.1 (3.0)
소득수준(표준화)										
하	848	23.1 (1.6)	637	30.9 (2.0)	611	33.1 (2.4)	300	34.4 (4.2)	675	34.0 (2.2)
중하	951	24.3 (1.6)	688	29.8 (2.0)	588	32.4 (2.3)	291	32.9 (3.0)	670	34.2 (2.1)
중상	963	24.4 (1.6)	731	34.2 (2.1)	553	35.3 (2.6)	309	43.0 (2.9)	705	36.4 (2.1)
상	899	28.3 (1.7)	701	31.9 (1.9)	580	37.5 (2.5)	302	36.5 (2.8)	689	37.4 (1.9)
<b>여자</b>										
19세이상	4,387	25.9 (0.8)	3,711	29.1 (0.9)	3,130	27.9 (1.0)	1,735	27.8 (1.2)	3,900	26.5 (1.0)
30세이상	3,504	30.3 (0.9)	3,052	32.6 (1.0)	2,708	31.8 (1.1)	1,543	31.6 (1.5)	3,395	29.4 (1.0)
19세이상(표준화)	4,387	26.2 (0.7)	3,711	27.4 (0.8)	3,130	27.3 (1.0)	1,735	26.3 (1.1)	3,900	25.2 (0.9)
30세이상(표준화)	3,504	30.5 (0.9)	3,052	32.2 (1.0)	2,708	31.4 (1.1)	1,543	30.3 (1.4)	3,395	28.5 (1.0)
연령(세)										
19-29	883	11.6 (1.2)	659	11.0 (1.3)	422	13.4 (2.0)	192	12.6 (2.6)	505	14.1 (2.1)
30-39	1,026	20.9 (1.3)	909	19.1 (1.4)	700	19.0 (1.7)	376	12.8 (1.9)	787	17.0 (1.3)
40-49	853	29.8 (1.8)	829	33.6 (2.1)	741	29.0 (2.0)	321	26.6 (2.5)	745	27.5 (2.0)
50-59	683	42.7 (2.4)	510	40.8 (2.4)	506	43.1 (2.5)	304	43.1 (3.3)	641	35.3 (2.2)
60-69	559	38.6 (2.4)	449	46.6 (2.8)	432	47.1 (3.0)	272	56.4 (4.2)	637	43.8 (2.4)
70+	383	29.4 (2.5)	355	33.4 (2.9)	329	34.0 (2.8)	270	37.9 (4.0)	585	34.3 (2.4)
거주지역										
동	2,795	24.6 (0.9)	2,861	27.7 (1.1)	2,420	26.2 (1.1)	1,241	28.5 (1.4)	2,862	25.7 (1.1)
읍면	1,592	30.3 (1.4)	850	35.2 (1.8)	710	35.5 (2.7)	494	24.9 (2.2)	1,038	29.9 (1.9)
소득수준										
하	1,041	25.7 (1.5)	832	33.4 (1.9)	788	29.7 (1.9)	406	27.6 (2.5)	937	31.2 (1.9)
중하	1,131	28.1 (1.4)	834	29.8 (2.1)	802	28.2 (2.1)	408	30.0 (2.7)	946	29.3 (2.1)
중상	1,061	25.2 (1.6)	904	28.7 (1.7)	769	30.1 (2.1)	418	25.0 (2.3)	938	24.1 (1.8)
상	1,154	24.6 (1.6)	915	25.5 (1.6)	745	23.7 (1.9)	396	27.3 (2.7)	951	21.7 (1.6)
거주지역(표준화)										
동	2,795	26.1 (0.9)	2,861	26.8 (1.0)	2,420	26.6 (1.0)	1,241	27.2 (1.3)	2,862	25.3 (1.1)
읍면	1,592	30.1 (1.5)	850	33.1 (1.8)	710	32.8 (2.7)	494	23.0 (1.8)	1,038	25.4 (2.2)
소득수준(표준화)										
하	1,041	26.0 (1.4)	832	32.3 (1.9)	788	29.2 (1.8)	406	27.0 (2.5)	937	30.4 (1.7)
중하	1,131	28.8 (1.3)	834	28.0 (1.9)	802	28.4 (2.0)	408	29.3 (2.6)	946	28.3 (2.1)
중상	1,061	25.9 (1.5)	904	27.0 (1.5)	769	29.1 (2.0)	418	24.0 (2.1)	938	22.6 (1.7)
상	1,154	24.5 (1.5)	915	23.9 (1.4)	745	22.6 (1.9)	396	24.6 (2.3)	951	20.7 (1.6)



(계속 : 비만유병률 추이 : 성별, 만19세이상, 1998-2013)

구 분	'09		'10		'11		'12		'13	
	n	분율(표준오차)	n	분율(표준오차)	n	분율(표준오차)	n	분율(표준오차)	n	분율(표준오차)
<b>남자</b>										
19세이상	3,251	36.2 (0.9)	2,712	36.5 (1.2)	2,635	35.2 (1.2)	2,496	36.1 (1.2)	2,478	37.6 (1.1)
30세이상	2,765	38.1 (1.0)	2,405	38.6 (1.2)	2,342	37.4 (1.4)	2,233	37.4 (1.3)	2,159	39.6 (1.2)
19세이상(표준화)	3,251	35.8 (0.9)	2,712	36.4 (1.2)	2,635	35.1 (1.2)	2,496	36.3 (1.2)	2,478	37.6 (1.1)
30세이상(표준화)	2,765	37.8 (1.0)	2,405	38.7 (1.3)	2,342	37.7 (1.4)	2,233	37.9 (1.4)	2,159	40.0 (1.2)
연령(세)										
19-29	486	29.0 (2.1)	307	28.3 (2.8)	293	26.2 (2.9)	263	30.5 (2.9)	319	29.3 (2.7)
30-39	599	38.5 (1.8)	517	42.3 (2.5)	453	40.7 (2.8)	413	40.6 (3.0)	435	47.1 (2.8)
40-49	643	41.9 (2.1)	537	41.3 (2.4)	469	42.6 (2.5)	433	45.0 (2.6)	504	41.5 (2.4)
50-59	543	43.4 (2.2)	483	36.8 (2.4)	520	34.7 (2.6)	473	33.2 (2.8)	456	40.8 (2.4)
60-69	543	32.2 (2.1)	476	37.8 (2.9)	468	34.1 (2.9)	460	33.5 (2.8)	410	29.3 (2.6)
70+	437	19.9 (2.2)	392	24.5 (2.4)	432	23.7 (2.7)	454	23.0 (2.5)	354	26.2 (2.7)
거주지역										
동	2,402	36.3 (1.1)	2,110	37.3 (1.3)	2,088	35.7 (1.3)	1,966	36.3 (1.3)	1,971	37.4 (1.2)
읍면	849	35.7 (2.2)	602	33.4 (2.6)	547	32.9 (3.3)	530	35.0 (3.1)	507	38.4 (2.9)
소득수준										
하	823	35.3 (2.0)	673	31.8 (2.3)	590	29.0 (2.5)	614	35.1 (2.4)	617	33.2 (2.1)
중하	800	39.7 (2.1)	668	38.7 (2.4)	660	36.1 (2.6)	611	39.1 (2.3)	627	38.1 (2.2)
중상	777	33.7 (2.0)	674	34.3 (2.3)	684	39.0 (2.7)	610	33.6 (2.8)	601	36.4 (2.2)
상	807	36.2 (2.1)	665	41.0 (2.5)	670	36.4 (2.6)	620	37.0 (2.4)	614	42.6 (2.3)
거주지역(표준화)										
동	2,402	35.9 (1.0)	2,110	37.2 (1.3)	2,088	35.5 (1.3)	1,966	36.2 (1.3)	1,971	37.6 (1.2)
읍면	849	36.9 (2.5)	602	32.8 (3.2)	547	35.2 (2.9)	530	37.2 (3.4)	507	37.1 (3.2)
소득수준(표준화)										
하	823	34.7 (2.0)	673	31.7 (2.3)	590	28.9 (2.6)	614	35.4 (2.5)	617	33.0 (2.0)
중하	800	39.6 (2.2)	668	38.4 (2.4)	660	36.1 (2.7)	611	39.2 (2.3)	627	38.1 (2.2)
중상	777	33.1 (1.9)	674	35.1 (2.3)	684	38.7 (2.6)	610	34.7 (2.8)	601	36.0 (2.3)
상	807	36.0 (2.1)	665	40.9 (2.5)	670	35.5 (2.3)	620	36.7 (2.4)	614	43.1 (2.3)
<b>여자</b>										
19세이상	4,218	27.6 (0.9)	3,552	26.4 (0.9)	3,529	28.6 (1.0)	3,447	29.7 (1.2)	3,270	27.5 (0.9)
30세이상	3,674	30.6 (1.0)	3,102	29.7 (1.1)	3,139	31.2 (1.0)	3,059	33.2 (1.3)	2,872	30.2 (0.9)
19세이상(표준화)	4,218	26.0 (0.9)	3,552	24.8 (0.9)	3,529	27.1 (1.0)	3,447	28.0 (1.2)	3,270	25.1 (0.8)
30세이상(표준화)	3,674	29.5 (1.0)	3,102	28.5 (1.0)	3,139	30.1 (1.0)	3,059	32.2 (1.3)	2,872	28.2 (0.9)
연령(세)										
19-29	544	14.3 (1.7)	450	12.1 (1.5)	390	16.9 (2.3)	388	13.6 (2.1)	398	14.4 (1.9)
30-39	808	19.6 (1.5)	700	19.0 (1.9)	645	21.7 (2.1)	578	23.7 (2.5)	571	17.9 (1.6)
40-49	858	27.2 (1.9)	638	26.7 (2.1)	615	27.9 (2.0)	582	33.2 (2.3)	625	25.7 (2.1)
50-59	708	36.7 (2.2)	697	33.8 (2.0)	688	36.7 (2.1)	662	34.9 (2.3)	640	33.7 (2.1)
60-69	669	41.4 (2.1)	561	43.3 (2.7)	574	43.0 (2.6)	592	43.1 (2.7)	495	42.7 (2.7)
70+	631	38.1 (2.4)	506	34.4 (2.5)	617	33.5 (2.1)	645	36.1 (2.5)	541	38.6 (2.6)
거주지역										
동	3,147	26.5 (1.0)	2,778	24.4 (1.1)	2,825	27.2 (1.0)	2,749	27.6 (1.3)	2,643	26.3 (1.0)
읍면	1,071	32.4 (2.2)	774	33.4 (2.0)	704	34.6 (2.6)	698	39.0 (2.4)	627	32.6 (1.8)
소득수준										
하	1,041	31.8 (1.9)	876	28.9 (2.0)	850	34.4 (1.9)	848	34.3 (2.3)	798	32.6 (2.0)
중하	1,055	30.3 (1.6)	868	26.5 (1.8)	893	29.2 (1.9)	854	32.4 (1.9)	814	29.2 (1.8)
중상	1,042	25.1 (1.7)	879	26.9 (1.8)	882	27.1 (2.0)	837	28.4 (2.2)	819	26.9 (1.8)
상	1,033	24.2 (1.6)	872	23.2 (1.9)	866	23.2 (1.9)	852	23.1 (2.2)	814	20.6 (1.5)
거주지역(표준화)										
동	3,147	25.8 (1.0)	2,778	23.8 (1.0)	2,825	26.2 (1.0)	2,749	26.5 (1.3)	2,643	24.4 (1.0)
읍면	1,071	28.3 (2.2)	774	30.4 (2.2)	704	33.4 (3.6)	698	37.2 (2.6)	627	28.7 (2.0)
소득수준(표준화)										
하	1,041	30.8 (1.9)	876	28.4 (1.9)	850	33.8 (2.0)	848	32.4 (2.2)	798	30.6 (2.0)
중하	1,055	28.6 (1.5)	868	24.8 (1.7)	893	27.7 (2.0)	854	30.5 (2.0)	814	26.6 (1.6)
중상	1,042	23.6 (1.6)	879	24.6 (1.7)	882	24.8 (1.8)	837	27.0 (2.4)	819	24.7 (1.7)
상	1,033	21.9 (1.5)	872	21.1 (1.8)	866	21.5 (1.9)	852	21.5 (2.3)	814	17.8 (1.4)

제3부

만 추  
환 성  
질 이

표 3-2. 소아청소년 비만 유병률<sup>1)</sup> 추이 : 성별, 만6-18세, 1998-2013

(단위 : %)

구 분	'98		'01		'05		'07-'09(47)		'10-'12(57)		'13	
	n	분율(표준오차)	n	분율(표준오차)	n	분율(표준오차)	n	분율(표준오차)	n	분율(표준오차)	n	분율(표준오차)
<b>전체</b> 6-18세	1,653	8.5 (0.8)	2,151	9.1 (1.0)	1,457	10.1 (1.0)	4,536	10.7 (0.6)	3,981	11.2 (0.6)	1,291	10.0 (0.9)
연령(세)												
6-11세	346	5.8 (1.3)	1,158	6.7 (1.1)	788	6.2 (1.1)	2,340	7.6 (0.6)	1,966	8.1 (0.8)	633	6.1 (1.0)
12-18세	1,307	9.2 (1.0)	993	15.4 (1.5)	669	13.9 (1.6)	2,196	13.1 (0.9)	2,015	13.3 (0.9)	658	12.7 (1.4)
<b>남자</b> 6-18세	853	9.0 (1.2)	1,139	10.3 (1.4)	755	11.1 (1.4)	2,367	13.4 (0.9)	2,124	12.8 (1.0)	676	12.2 (1.5)
연령(세)												
6-11세	197	4.5 (1.5)*	629	6.9 (1.6)	395	4.8 (1.2)	1,213	8.5 (0.9)	1,035	9.0 (1.2)	341	5.2 (1.2)
12-18세	656	10.2 (1.5)	510	20.0 (2.2)	360	17.0 (2.3)	1,154	17.1 (1.4)	1,089	15.1 (1.4)	335	17.1 (2.3)
<b>여자</b> 6-18세	800	8.0 (1.1)	1,012	7.6 (1.3)	702	8.9 (1.3)	2,169	7.7 (0.8)	1,857	9.5 (0.9)	615	7.7 (1.2)
연령(세)												
6-11세	149	7.3 (2.2)*	529	6.6 (1.7)*	393	7.7 (1.9)	1,127	6.7 (0.9)	931	7.1 (1.1)	292	7.2 (1.5)
12-18세	651	8.1 (1.2)	483	10.4 (1.7)	309	10.2 (1.7)	1,042	8.5 (1.1)	926	11.1 (1.4)	323	8.0 (1.7)

1) 소아청소년 비만 유병률 : 「2007년 소아·청소년 성장도표」 연령별 체질량지수 기준 95백분위수 이상 또는 체질량지수 25kg/m<sup>2</sup> 이상 인 분율, 만6-18세

\* : 변동계수(coefficient of variation) 25-50%

표 3-3. 비만 관리수준(주관적 비만 인지율)<sup>1)</sup> 추이 : 성별, 만19세이상, 2001-2013

(단위 : %)

구 분	'98		'01		'05		'07-'09(4기)		'10-'12(5기)		'13	
	n	분율(표준오차)	n	분율(표준오차)	n	분율(표준오차)	n	분율(표준오차)	n	분율(표준오차)	n	분율(표준오차)
<b>전체</b>												
19세이상	-	--	1,832	70.2 (1.2)	1,724	74.9 (1.3)	5,412	81.8 (0.6)	5,638	83.4 (0.7)	1,712	80.7 (1.1)
30세이상	-	--	1,662	69.2 (1.2)	1,593	74.0 (1.3)	4,948	80.4 (0.7)	5,223	81.7 (0.7)	1,557	78.3 (1.3)
65세이상	-	--	264	50.2 (3.7)	290	54.8 (3.3)	1,255	62.4 (1.6)	1,417	60.6 (1.7)	409	58.4 (3.2)
19세이상(표준화) <sup>2)</sup>	-	--	1,832	72.5 (1.2)	1,724	76.1 (1.4)	5,412	83.3 (0.6)	5,638	85.5 (0.6)	1,712	83.6 (1.0)
30세이상(표준화)	-	--	1,662	70.3 (1.2)	1,593	74.5 (1.3)	4,948	81.2 (0.7)	5,223	82.8 (0.7)	1,557	80.0 (1.2)
65세이상(표준화)	-	--	264	49.2 (3.7)	290	54.6 (3.3)	1,255	62.0 (1.6)	1,417	60.5 (1.6)	409	59.0 (3.1)
연령(세)												
19-29	-	--	170	80.0 (3.1)	131	81.4 (3.9)	464	90.4 (1.6)	415	94.5 (1.3)	155	96.0 (1.7)
30-39	-	--	407	82.0 (2.2)	312	83.2 (2.3)	910	88.3 (1.4)	913	91.5 (1.2)	283	89.0 (2.2)
40-49	-	--	498	72.8 (2.1)	454	79.3 (2.2)	1,116	85.0 (1.2)	1,075	88.1 (1.2)	336	82.3 (2.5)
50-59	-	--	327	67.3 (2.8)	365	71.0 (2.7)	1,140	81.3 (1.3)	1,194	81.6 (1.4)	364	78.0 (2.4)
60-69	-	--	285	63.6 (3.0)	301	65.9 (2.9)	1,062	73.2 (1.7)	1,171	72.9 (1.7)	311	76.2 (2.8)
70+	-	--	145	40.5 (4.8)	161	50.3 (4.5)	720	57.0 (2.1)	870	54.7 (2.0)	263	53.1 (3.8)
<b>남자</b>												
19세이상	-	--	852	64.6 (1.8)	811	70.1 (1.9)	2,531	80.1 (1.0)	2,635	81.5 (1.0)	848	78.8 (1.7)
30세이상	-	--	745	63.4 (1.8)	737	69.3 (2.0)	2,233	78.4 (1.0)	2,392	79.4 (1.0)	751	75.4 (1.9)
65세이상	-	--	86	43.2 (5.7)	102	46.2 (5.8)	350	58.0 (3.2)	485	59.4 (2.8)	144	57.1 (4.6)
19세이상(표준화)	-	--	852	64.7 (1.8)	811	69.2 (2.0)	2,531	79.5 (1.0)	2,635	81.7 (0.9)	848	79.8 (1.5)
30세이상(표준화)	-	--	745	62.6 (1.7)	737	67.6 (1.9)	2,233	77.1 (1.1)	2,392	78.6 (1.0)	751	75.1 (1.8)
65세이상(표준화)	-	--	86	41.5 (5.7)	102	45.9 (5.9)	350	57.8 (3.2)	485	59.1 (2.9)	144	57.6 (4.1)
연령(세)												
19-29	-	--	107	71.9 (4.4)	74	74.8 (5.5)	298	87.9 (2.2)	243	92.3 (1.8)	97	95.8 (2.1)
30-39	-	--	233	77.1 (3.2)	186	80.0 (3.1)	558	84.6 (1.9)	550	88.9 (1.6)	187	85.7 (2.9)
40-49	-	--	243	64.5 (3.3)	234	74.4 (3.4)	595	80.6 (1.8)	588	83.4 (1.8)	186	75.4 (3.6)
50-59	-	--	135	53.3 (4.9)	155	60.3 (4.2)	516	76.9 (2.2)	499	72.5 (2.4)	169	70.7 (4.3)
60-69	-	--	93	58.8 (6.4)	110	50.3 (5.2)	368	66.8 (3.1)	465	68.5 (2.7)	121	77.5 (3.8)
70+	-	--	41	33.3 (8.1)	52	44.4 (7.6)	196	56.7 (4.0)	290	56.6 (3.8)	88	45.4 (5.8)
<b>여자</b>												
19세이상	-	--	980	74.5 (1.6)	913	80.8 (1.5)	2,881	84.1 (0.8)	3,003	85.7 (0.7)	864	83.3 (1.3)
30세이상	-	--	917	73.3 (1.6)	856	79.3 (1.5)	2,715	82.8 (0.8)	2,831	84.3 (0.8)	806	81.9 (1.4)
65세이상	-	--	178	53.2 (4.5)	188	59.6 (3.8)	905	64.0 (1.8)	932	61.1 (2.0)	265	59.1 (3.6)
19세이상(표준화)	-	--	980	80.2 (1.3)	913	84.7 (1.3)	2,881	89.5 (0.7)	3,003	90.9 (0.5)	864	89.8 (1.0)
30세이상(표준화)	-	--	917	76.2 (1.5)	856	81.9 (1.4)	2,715	87.3 (0.7)	2,831	88.4 (0.6)	806	87.9 (1.1)
65세이상(표준화)	-	--	178	52.6 (4.4)	188	59.7 (3.8)	905	63.8 (1.8)	932	61.5 (2.0)	265	59.4 (3.7)
연령(세)												
19-29	-	--	63	94.0 (2.8)	57	94.3 (3.1)	166	96.7 (1.7)	172	99.5 (0.4)	58	96.4 (2.3)
30-39	-	--	174	87.8 (2.7)	126	90.1 (2.7)	352	97.5 (1.3)	363	96.8 (1.1)	96	98.4 (1.6)
40-49	-	--	255	79.6 (2.9)	220	86.3 (2.6)	521	91.8 (1.4)	487	95.3 (1.1)	150	93.4 (2.1)
50-59	-	--	192	75.8 (3.4)	210	81.3 (3.2)	624	86.3 (1.6)	695	90.3 (1.4)	195	86.5 (2.8)
60-69	-	--	192	65.9 (3.6)	191	75.0 (3.4)	694	77.2 (1.8)	706	76.1 (2.1)	190	75.5 (3.6)
70+	-	--	104	43.4 (5.8)	109	53.1 (5.7)	524	57.1 (2.5)	580	53.9 (2.3)	175	57.0 (4.4)

- 1) 주관적 비만 인지율 : 체질량지수 25kg/m<sup>2</sup> 이상인 사람 중 본인의 체형이 “약간비만” 또는 “매우비만”이라고 생각하는 분율, 만19세이상  
 - '98년 주관적 비만여부 미조사로 결과 비제시  
 2) 2005년 통계인구로 연령표준화

제3부

만 추  
환 성  
질 이

표 3-4. 비만 관리수준(체중감소 시도율)<sup>1)</sup> 추이 : 성별, 만19세이상, 1998-2013

(단위 : %)

구 분	'98		'01		'05		'07-'09(4기)		'10-'12(5기)		'13	
	n	분율(표준오차)	n	분율(표준오차)	n	분율(표준오차)	n	분율(표준오차)	n	분율(표준오차)	n	분율(표준오차)
<b>전체</b>												
19세이상	2,053	42.2 (1.2)	1,833	39.1 (1.5)	1,724	55.0 (1.5)	5,412	60.1 (0.8)	5,638	60.7 (0.8)	1,712	61.7 (1.3)
30세이상	1,817	40.4 (1.2)	1,664	37.8 (1.6)	1,593	53.4 (1.5)	4,948	59.7 (0.8)	5,223	60.2 (0.9)	1,557	61.4 (1.4)
65세이상	232	23.2 (3.1)	264	18.7 (3.0)	290	35.2 (3.3)	1,255	42.7 (1.7)	1,417	44.2 (1.7)	409	48.2 (2.7)
19세이상(표준화) <sup>2)</sup>	2,053	43.0 (1.2)	1,833	42.3 (1.6)	1,724	56.4 (1.6)	5,412	60.6 (0.8)	5,638	61.7 (0.9)	1,712	62.2 (1.6)
30세이상(표준화)	1,817	39.9 (1.2)	1,664	39.4 (1.6)	1,593	53.7 (1.5)	4,948	59.9 (0.8)	5,223	60.9 (0.9)	1,557	61.7 (1.5)
65세이상(표준화)	232	22.5 (3.0)	264	18.2 (3.0)	290	34.6 (3.3)	1,255	42.2 (1.7)	1,417	44.2 (1.6)	409	48.8 (2.6)
연령(세)												
19-29	236	53.7 (3.5)	169	52.3 (4.4)	131	65.6 (4.9)	464	62.8 (2.6)	415	64.4 (2.6)	155	63.8 (4.5)
30-39	473	51.3 (2.3)	407	51.4 (2.7)	312	61.7 (2.8)	910	63.8 (1.7)	913	64.8 (1.9)	283	60.3 (3.3)
40-49	518	42.0 (2.4)	499	44.4 (2.9)	454	58.1 (2.8)	1,116	63.6 (1.5)	1,075	66.7 (1.8)	336	66.2 (3.1)
50-59	426	38.2 (2.7)	328	35.3 (3.1)	365	51.7 (3.1)	1,140	62.8 (1.6)	1,194	59.7 (1.9)	364	65.7 (2.6)
60-69	278	26.2 (2.9)	285	24.7 (3.1)	301	48.9 (2.9)	1,062	56.7 (1.9)	1,171	56.4 (1.8)	311	63.5 (3.1)
70+	122	19.1 (4.0)	145	13.2 (3.4)*	161	25.5 (4.1)	720	35.4 (2.1)	870	38.5 (2.1)	263	42.6 (3.6)
<b>남자</b>												
19세이상	881	41.0 (1.7)	854	37.0 (1.9)	811	53.1 (2.1)	2,531	57.9 (1.1)	2,635	57.5 (1.2)	848	59.0 (2.0)
30세이상	751	39.7 (1.8)	747	35.6 (1.9)	737	52.0 (2.2)	2,233	58.1 (1.2)	2,392	57.9 (1.2)	751	58.5 (2.0)
65세이상	43	30.2 (8.0)*	86	17.2 (4.3)	102	33.2 (5.6)	350	42.8 (3.1)	485	49.8 (2.8)	144	48.2 (4.3)
19세이상(표준화)	881	-- <sup>3)</sup>	854	37.2 (2.0)	811	52.5 (2.2)	2,531	57.0 (1.1)	2,635	57.0 (1.2)	848	58.7 (2.1)
30세이상(표준화)	751	--	747	34.6 (1.8)	737	50.7 (2.1)	2,233	56.9 (1.1)	2,392	57.5 (1.2)	751	57.8 (2.0)
65세이상(표준화)	43	--	86	15.2 (3.7)	102	32.1 (5.5)	350	42.1 (3.0)	485	49.4 (2.8)	144	48.4 (4.2)
연령(세)												
19-29	130	47.1 (4.6)	107	46.4 (5.9)	74	58.7 (6.4)	298	57.2 (3.1)	243	55.5 (3.5)	97	61.6 (5.3)
30-39	260	43.7 (2.7)	233	44.1 (3.6)	186	58.7 (3.9)	558	60.0 (2.3)	550	59.8 (2.4)	187	53.6 (3.9)
40-49	245	36.8 (3.2)	244	40.8 (3.8)	234	57.2 (3.7)	595	59.5 (2.1)	588	62.0 (2.5)	186	61.7 (4.3)
50-59	147	40.0 (4.1)	136	30.0 (4.1)	155	42.9 (4.9)	516	59.3 (2.4)	499	53.6 (2.8)	169	65.6 (3.7)
60-69	80	36.6 (6.4)	93	26.0 (5.3)	110	46.4 (6.1)	368	54.0 (3.0)	465	55.6 (2.7)	121	59.2 (5.0)
70+	19	-- <sup>4)</sup>	41	5.5 (3.8)**	52	26.5 (7.3)*	196	38.8 (4.0)	290	46.3 (3.6)	88	42.5 (5.6)
<b>여자</b>												
19세이상	1,172	43.2 (1.6)	979	40.7 (2.1)	913	57.3 (1.9)	2,881	63.1 (1.1)	3,003	64.8 (1.1)	864	65.4 (1.7)
30세이상	1,066	40.9 (1.6)	917	39.3 (2.1)	856	54.9 (1.9)	2,715	61.7 (1.1)	2,831	62.9 (1.2)	806	65.0 (1.8)
65세이상	189	21.7 (3.3)	178	19.4 (4.0)	188	36.2 (3.9)	905	42.6 (1.9)	932	41.4 (2.0)	265	48.2 (3.3)
19세이상(표준화)	1,172	48.1 (1.7)	979	48.0 (2.4)	913	62.5 (2.2)	2,881	68.0 (1.2)	3,003	70.7 (1.2)	864	69.8 (2.2)
30세이상(표준화)	1,066	43.8 (1.6)	917	43.7 (2.1)	856	57.7 (2.1)	2,715	65.5 (1.1)	2,831	66.9 (1.3)	806	70.0 (1.9)
65세이상(표준화)	189	21.2 (3.2)	178	19.2 (3.9)	188	36.4 (3.9)	905	42.4 (1.9)	932	41.8 (2.0)	265	49.0 (3.3)
연령(세)												
19-29	106	63.1 (5.0)	62	62.8 (7.6)	57	78.9 (6.4)	166	76.5 (3.9)	172	83.5 (3.0)	58	69.1 (7.3)
30-39	213	61.5 (3.5)	174	60.2 (3.8)	126	68.0 (4.5)	352	73.3 (2.6)	363	75.3 (2.6)	96	79.4 (4.4)
40-49	273	47.7 (3.3)	255	47.4 (4.4)	220	59.5 (3.8)	521	69.9 (2.2)	487	74.0 (2.4)	150	73.5 (3.9)
50-59	279	37.0 (3.2)	192	38.6 (4.2)	210	60.1 (3.8)	624	66.8 (2.3)	695	65.5 (2.4)	195	65.7 (3.7)
60-69	198	21.6 (3.5)	192	24.1 (3.8)	191	50.2 (3.5)	694	58.3 (2.3)	706	57.0 (2.3)	190	66.1 (4.1)
70+	103	17.9 (3.9)	104	16.2 (4.6)*	109	25.1 (4.9)	524	34.2 (2.4)	580	35.1 (2.4)	175	42.6 (4.3)

1) 체중감소 시도율 : 체질량지수 25kg/m<sup>2</sup> 이상인 사람 중 최근 1년간 본인의지로 체중을 감소하려고 노력했던 분율, 만19세이상

2) 2005년 추계인구로 연령표준화

3) 연령대별 자료수(n)가 20명 미만으로 연령표준화 결과 비제시

4) 자료수(n)가 20명 미만으로 결과 비제시

\* : 변동계수(coefficient of variation) 25-50%, \*\* : 변동계수 50%이상



표 3-5. 고혈압 유병률<sup>1)</sup> 추이 : 성별, 만30세이상, 1998-2013

(단위 : %)

구 분	'98		'01		'05		'07		'08	
	n	분율(표준오차)	n	분율(표준오차)	n	분율(표준오차)	n	분율(표준오차)	n	분율(표준오차)
<b>전체</b>										
30세이상	6,435	28.9 (0.8)	5,029	29.8 (0.9)	4,795	28.1 (0.9)	2,595	25.1 (1.2)	5,900	27.2 (0.8)
65세이상	1,004	56.1 (2.0)	845	58.9 (2.0)	904	55.9 (2.0)	703	56.6 (2.2)	1,509	55.3 (1.6)
30세이상(표준화) <sup>2)</sup>	6,435	29.9 (0.7)	5,029	28.6 (0.8)	4,795	28.0 (0.8)	2,595	24.6 (1.1)	5,900	26.3 (0.6)
연령(세)										
30-39	1,961	12.3 (0.8)	1,527	10.3 (0.9)	1,218	8.8 (1.1)	631	7.5 (1.4)	1,413	9.9 (0.9)
40-49	1,624	25.2 (1.2)	1,381	20.7 (1.3)	1,343	19.7 (1.5)	558	15.7 (1.9)	1,326	19.3 (1.2)
50-59	1,258	39.5 (1.5)	881	36.1 (2.0)	911	41.3 (2.1)	494	33.6 (2.8)	1,133	34.2 (1.5)
60-69	997	47.5 (1.7)	728	57.2 (2.3)	808	53.7 (2.0)	478	45.9 (3.2)	1,075	46.8 (1.8)
70+	595	58.5 (2.6)	512	58.1 (2.6)	515	55.0 (2.9)	434	60.2 (3.1)	953	56.6 (2.0)
거주지역										
동	3,955	27.5 (0.9)	3,761	28.3 (1.0)	3,610	26.6 (1.1)	1,806	24.7 (1.4)	4,206	25.7 (0.9)
읍면	2,480	33.7 (1.5)	1,268	35.6 (2.2)	1,185	33.8 (1.4)	789	26.6 (3.2)	1,694	33.4 (1.7)
소득수준 <sup>3)</sup>										
하	1,518	30.5 (1.5)	1,133	31.8 (1.7)	1,227	30.4 (1.8)	619	28.9 (2.8)	1,408	28.1 (1.5)
중하	1,650	28.8 (1.5)	1,147	27.5 (1.8)	1,207	27.4 (1.5)	604	24.3 (2.0)	1,414	27.2 (1.4)
중상	1,612	27.7 (1.4)	1,229	31.5 (1.7)	1,154	27.9 (1.8)	636	21.1 (1.8)	1,439	27.0 (1.3)
상	1,655	29.0 (1.3)	1,207	27.3 (1.5)	1,168	26.8 (1.6)	613	26.0 (2.1)	1,451	25.5 (1.3)
거주지역(표준화)										
동	3,955	30.4 (0.9)	3,761	28.7 (0.9)	3,610	28.4 (1.0)	1,806	25.0 (1.3)	4,206	26.2 (0.8)
읍면	2,480	29.1 (1.3)	1,268	29.9 (1.8)	1,185	28.3 (1.4)	789	24.7 (2.2)	1,694	26.5 (1.4)
소득수준(표준화)										
하	1,518	30.3 (1.4)	1,133	30.7 (1.6)	1,227	30.8 (1.7)	619	29.1 (2.3)	1,408	27.8 (1.4)
중하	1,650	30.9 (1.4)	1,147	27.7 (1.5)	1,207	27.7 (1.3)	604	24.2 (1.6)	1,414	26.3 (1.3)
중상	1,612	29.7 (1.2)	1,229	30.1 (1.4)	1,154	27.0 (1.6)	636	21.3 (1.6)	1,439	26.5 (1.2)
상	1,655	29.3 (1.2)	1,207	25.5 (1.2)	1,168	26.8 (1.3)	613	25.3 (1.8)	1,451	24.5 (1.2)

1) 고혈압 유병률 : 수축기혈압이 140mmHg 이상이거나 이완기혈압이 90mmHg 이상 또는 고혈압 약물을 복용한 분율, 만30세이상  
- 2012년 남자 팔높이 83cm, 여자 팔높이 81cm 기준으로 AHA(1967)에 근거하여 2008년 7월 - 2010년 측정치 보정 산출

2) 2005년 추계인구로 연령표준화

3) 소득수준 : 월가구균등화소득(월가구소득/ $\sqrt{\text{가구원수}}$ )을 성별·연령별(5세단위) 사분위로 분류

\* : 변동계수(coefficient of variation) 25-50%

(계속 : 고혈압 유병률 추이 : 성별, 만30세이상, 1998-2013)

구 분	'09		'10		'11		'12		'13	
	n	분율(표준오차)	n	분율(표준오차)	n	분율(표준오차)	n	분율(표준오차)	n	분율(표준오차)
<b>전체</b>										
30세이상	6,440	28.0 (0.8)	5,464	28.9 (0.9)	5,342	30.8 (0.9)	4,932	31.5 (1.1)	4,652	30.4 (1.0)
65세이상	1,658	59.4 (1.7)	1,376	60.7 (1.7)	1,471	64.6 (1.7)	1,443	64.7 (1.5)	1,217	58.6 (1.9)
30세이상(표준화)	6,440	26.4 (0.6)	5,464	26.9 (0.7)	5,342	28.5 (0.6)	4,932	29.0 (0.9)	4,652	27.3 (0.8)
연령(세)										
30-39	1,429	7.3 (0.9)	1,243	7.2 (0.9)	1,092	9.1 (1.0)	948	9.5 (1.3)	937	9.7 (1.1)
40-49	1,495	18.2 (1.1)	1,161	17.0 (1.3)	1,052	21.1 (1.5)	945	22.6 (1.7)	1,036	19.5 (1.3)
50-59	1,250	35.3 (1.5)	1,165	37.3 (1.9)	1,180	33.8 (1.6)	1,059	34.5 (1.9)	1,015	35.9 (1.8)
60-69	1,204	50.5 (1.8)	1,023	55.6 (2.3)	1,028	55.4 (2.1)	1,005	54.0 (2.0)	855	48.7 (2.2)
70+	1,062	63.1 (1.9)	872	61.2 (2.1)	990	66.6 (2.0)	975	66.4 (1.6)	809	62.3 (2.4)
거주지역										
동	4,666	26.7 (0.9)	4,200	27.6 (1.0)	4,192	29.3 (0.9)	3,872	30.1 (1.2)	3,688	29.7 (1.2)
읍면	1,774	33.0 (2.1)	1,264	33.1 (2.2)	1,150	36.1 (1.9)	1,060	37.2 (2.9)	964	33.2 (2.6)
소득수준										
하	1,625	26.2 (1.3)	1,349	29.5 (1.6)	1,250	30.8 (1.7)	1,183	30.7 (1.7)	1,130	29.9 (1.6)
중하	1,594	30.3 (1.5)	1,335	28.3 (1.7)	1,369	32.5 (1.6)	1,225	32.7 (2.0)	1,166	32.3 (1.7)
중상	1,568	27.0 (1.6)	1,374	29.0 (1.8)	1,358	29.9 (1.5)	1,223	33.3 (2.0)	1,152	29.3 (1.6)
상	1,586	28.1 (1.4)	1,335	28.8 (1.8)	1,321	28.8 (1.6)	1,242	28.9 (1.8)	1,178	30.0 (1.9)
거주지역(표준화)										
동	4,666	27.0 (0.7)	4,200	27.5 (0.8)	4,192	28.6 (0.7)	3,872	29.1 (1.0)	3,688	27.4 (0.9)
읍면	1,774	24.3 (1.0)	1,264	25.4 (1.2)	1,150	29.3 (1.6)	1,060	29.1 (3.0)	964	27.5 (1.7)
소득수준(표준화)										
하	1,625	25.5 (1.1)	1,349	28.4 (1.3)	1,250	27.8 (1.4)	1,183	29.4 (1.5)	1,130	26.8 (1.3)
중하	1,594	28.4 (1.3)	1,335	26.5 (1.3)	1,369	30.0 (1.3)	1,225	29.9 (1.9)	1,166	29.9 (1.4)
중상	1,568	25.8 (1.3)	1,374	26.8 (1.4)	1,358	28.3 (1.3)	1,223	29.7 (1.7)	1,152	26.6 (1.3)
상	1,586	25.7 (1.1)	1,335	26.2 (1.4)	1,321	27.4 (1.4)	1,242	26.5 (1.5)	1,178	26.2 (1.6)

(계속 : 고혈압 유병률 추이 : 성별, 만30세이상, 1998-2013)

구 분	'98		'01		'05		'07		'08	
	n	분율(표준오차)	n	분율(표준오차)	n	분율(표준오차)	n	분율(표준오차)	n	분율(표준오차)
<b>남자</b>										
30세이상	2,923	31.1 (1.1)	2,184	34.4 (1.4)	2,058	30.9 (1.2)	1,089	26.5 (1.7)	2,469	28.1 (1.1)
65세이상	392	47.3 (3.2)	326	55.0 (3.2)	365	48.3 (3.6)	297	49.3 (3.3)	578	48.4 (2.5)
30세이상(표준화)	2,923	32.5 (1.1)	2,184	33.2 (1.3)	2,058	31.5 (1.1)	1,089	26.9 (1.6)	2,469	28.1 (1.0)
연령(세)										
30-39	918	18.6 (1.4)	666	17.6 (1.6)	494	14.1 (1.8)	246	13.3 (2.6)	598	15.2 (1.6)
40-49	772	30.5 (2.0)	619	28.6 (2.2)	599	27.8 (2.2)	247	19.8 (2.8)	578	23.5 (2.1)
50-59	573	42.0 (2.4)	402	40.0 (2.9)	409	44.1 (2.7)	202	36.0 (3.8)	490	35.9 (2.3)
60-69	443	43.8 (2.5)	317	56.8 (3.6)	375	53.9 (2.9)	214	43.4 (3.9)	440	43.0 (2.8)
70+	217	48.8 (4.2)	180	52.5 (4.5)	181	43.9 (5.1)	180	51.9 (3.7)	363	48.4 (3.3)
거주지역										
동	1,819	30.4 (1.3)	1,640	34.0 (1.5)	1,538	30.6 (1.4)	743	26.2 (1.9)	1,762	27.1 (1.3)
읍면	1,104	33.5 (1.9)	544	36.3 (3.3)	520	31.8 (2.1)	346	27.4 (4.2)	707	32.3 (2.1)
소득수준										
하	685	32.3 (2.1)	489	37.8 (2.5)	533	34.0 (2.5)	265	31.6 (4.3)	587	29.2 (2.1)
중하	755	32.2 (2.1)	500	31.1 (2.5)	513	30.0 (2.0)	247	26.8 (2.9)	588	28.7 (2.1)
중상	758	27.5 (1.9)	548	35.8 (2.8)	486	28.8 (2.7)	267	22.1 (2.6)	612	28.4 (1.9)
상	725	32.7 (1.9)	512	31.8 (2.3)	508	30.6 (2.4)	265	26.2 (2.9)	609	25.6 (2.0)
거주지역(표준화)										
동	1,819	32.7 (1.4)	1,640	33.5 (1.4)	1,538	32.6 (1.4)	743	27.3 (1.8)	1,762	28.1 (1.1)
읍면	1,104	31.3 (1.8)	544	32.9 (2.9)	520	29.9 (2.2)	346	26.7 (3.6)	707	28.0 (2.3)
소득수준(표준화)										
하	685	33.0 (2.1)	489	37.5 (2.5)	533	34.7 (2.3)	265	32.3 (3.8)	587	29.3 (1.9)
중하	755	34.2 (2.1)	500	30.8 (2.1)	513	30.6 (1.9)	247	27.5 (2.7)	588	28.4 (2.0)
중상	758	29.9 (1.9)	548	33.5 (2.3)	486	28.7 (2.5)	267	22.9 (2.5)	612	29.2 (1.8)
상	725	33.2 (1.9)	512	30.2 (2.2)	508	31.8 (2.2)	265	26.8 (2.6)	609	25.8 (1.9)
<b>여자</b>										
30세이상	3,512	27.0 (1.0)	2,845	26.5 (1.2)	2,737	25.4 (1.1)	1,506	23.8 (1.5)	3,431	26.4 (0.9)
65세이상	612	61.3 (2.2)	519	61.5 (2.6)	539	61.2 (2.4)	406	61.8 (2.9)	931	60.0 (1.9)
30세이상(표준화)	3,512	26.9 (0.8)	2,845	25.4 (1.0)	2,737	23.9 (0.9)	1,506	21.8 (1.2)	3,431	23.9 (0.7)
연령(세)										
30-39	1,043	6.2 (0.8)	861	5.4 (1.0)	724	3.1 (0.7)	385	1.5 (0.7)*	815	4.3 (0.9)
40-49	852	19.6 (1.5)	762	15.2 (1.6)	744	11.2 (1.5)	311	11.4 (2.6)	748	15.0 (1.4)
50-59	685	37.2 (1.9)	479	33.2 (2.6)	502	38.4 (2.9)	292	31.1 (3.5)	643	32.6 (2.1)
60-69	554	50.5 (2.5)	411	57.5 (3.0)	433	53.6 (3.0)	264	48.2 (4.7)	635	50.2 (2.1)
70+	378	63.4 (2.8)	332	61.5 (2.9)	334	61.3 (3.2)	254	65.4 (3.8)	590	61.5 (2.6)
거주지역										
동	2,136	24.8 (1.2)	2,121	24.3 (1.3)	2,072	22.8 (1.2)	1,063	23.3 (1.7)	2,444	24.4 (1.0)
읍면	1,376	33.8 (1.7)	724	35.2 (2.4)	665	35.7 (2.2)	443	25.8 (4.0)	987	34.3 (2.1)
소득수준										
하	833	28.8 (1.7)	644	27.4 (2.2)	694	26.8 (2.0)	354	26.1 (2.9)	821	27.0 (1.7)
중하	895	25.6 (1.8)	647	24.9 (2.2)	694	25.0 (1.9)	357	22.1 (2.7)	826	25.8 (1.8)
중상	854	27.9 (1.8)	681	28.3 (2.0)	668	27.1 (2.1)	369	20.1 (2.1)	827	25.5 (1.8)
상	930	26.0 (1.7)	695	24.5 (1.9)	660	23.1 (1.9)	348	25.8 (3.1)	842	25.4 (1.7)
거주지역(표준화)										
동	2,136	27.3 (1.1)	2,121	25.4 (1.1)	2,072	23.8 (1.1)	1,063	22.2 (1.4)	2,444	23.7 (0.9)
읍면	1,376	26.6 (1.3)	724	27.2 (2.1)	665	25.1 (1.7)	443	21.3 (2.5)	987	24.9 (1.3)
소득수준(표준화)										
하	833	27.2 (1.5)	644	25.4 (1.9)	694	25.7 (1.8)	354	25.5 (2.7)	821	25.8 (1.6)
중하	895	27.2 (1.5)	647	25.4 (1.8)	694	24.4 (1.6)	357	20.9 (2.0)	826	23.8 (1.5)
중상	854	28.6 (1.5)	681	27.4 (1.9)	668	24.5 (1.8)	369	19.5 (1.7)	827	23.1 (1.4)
상	930	25.3 (1.5)	695	22.7 (1.6)	660	21.3 (1.6)	348	22.6 (2.0)	842	22.8 (1.4)



(계속 : 고혈압 유병률 추이 : 성별, 만30세이상, 1998-2013)

구 분	'09		'10		'11		'12		'13	
	n	분율(표준오차)	n	분율(표준오차)	n	분율(표준오차)	n	분율(표준오차)	n	분율(표준오차)
<b>남자</b>										
30세이상	2,754	30.7 (1.1)	2,375	30.1 (1.2)	2,267	33.9 (1.1)	2,043	33.3 (1.4)	1,948	34.2 (1.2)
65세이상	690	55.8 (2.5)	613	50.5 (2.7)	623	58.4 (2.1)	607	59.3 (2.3)	510	55.9 (2.7)
30세이상(표준화)	2,754	30.4 (1.0)	2,375	29.3 (1.1)	2,267	32.9 (1.0)	2,043	32.2 (1.3)	1,948	32.4 (1.1)
연령(세)										
30-39	597	11.5 (1.5)	517	12.6 (1.6)	441	14.6 (1.7)	381	15.5 (2.3)	385	15.8 (2.1)
40-49	643	25.2 (1.8)	530	22.4 (2.0)	448	31.2 (2.6)	396	26.9 (2.5)	446	28.5 (2.2)
50-59	544	40.2 (2.4)	474	41.0 (3.0)	506	38.0 (2.2)	430	38.7 (2.8)	414	41.3 (2.7)
60-69	536	52.1 (2.4)	469	52.5 (2.8)	463	53.5 (3.0)	433	55.3 (3.0)	384	48.5 (3.3)
70+	434	58.5 (2.9)	385	50.1 (3.5)	409	58.9 (2.9)	403	58.1 (2.9)	319	59.0 (3.8)
거주지역										
동	1,976	30.7 (1.3)	1,819	30.1 (1.3)	1,762	32.4 (1.2)	1,595	33.8 (1.6)	1,525	34.3 (1.4)
읍면	778	30.9 (2.3)	556	30.2 (2.9)	505	39.3 (1.9)	448	31.4 (3.1)	423	34.0 (3.1)
소득수준										
하	707	29.0 (2.0)	592	30.2 (2.4)	498	33.7 (2.5)	493	32.6 (2.6)	473	33.8 (2.4)
중하	675	32.6 (2.1)	582	30.4 (2.3)	586	35.4 (2.5)	499	33.8 (2.7)	488	33.9 (2.4)
중상	663	31.1 (2.3)	591	31.0 (2.5)	588	33.2 (2.5)	506	35.7 (2.7)	477	33.4 (2.4)
상	679	30.0 (1.9)	585	28.4 (2.2)	577	31.9 (2.5)	519	31.0 (2.7)	497	35.3 (2.8)
거주지역(표준화)										
동	1,976	31.8 (1.2)	1,819	30.4 (1.2)	1,762	32.6 (1.1)	1,595	33.6 (1.4)	1,525	33.0 (1.2)
읍면	778	25.0 (1.6)	556	26.2 (2.2)	505	35.0 (2.2)	448	27.6 (3.7)	423	30.8 (2.5)
소득수준(표준화)										
하	707	28.8 (1.8)	592	30.5 (2.2)	498	31.9 (2.4)	493	31.9 (2.4)	473	31.7 (2.1)
중하	675	31.9 (2.0)	582	29.6 (2.1)	586	33.9 (2.2)	499	32.9 (2.7)	488	33.3 (2.4)
중상	663	31.2 (2.0)	591	30.1 (2.3)	588	33.0 (2.3)	506	34.5 (2.4)	477	32.1 (2.4)
상	679	29.6 (1.8)	585	27.2 (2.0)	577	32.0 (2.3)	519	30.4 (2.5)	497	32.7 (2.7)
<b>여자</b>										
30세이상	3,686	25.4 (1.0)	3,089	27.7 (1.1)	3,075	27.8 (1.1)	2,889	29.8 (1.5)	2,704	26.9 (1.1)
65세이상	968	61.9 (2.0)	763	67.8 (2.2)	848	68.9 (2.2)	836	68.5 (2.3)	707	60.6 (2.4)
30세이상(표준화)	3,686	22.2 (0.8)	3,089	23.9 (0.7)	3,075	23.7 (0.8)	2,889	25.4 (1.1)	2,704	22.2 (0.8)
연령(세)										
30-39	832	2.9 (0.6)	726	1.6 (0.5)*	651	3.4 (0.8)	567	3.2 (0.9)*	552	3.7 (0.9)
40-49	852	11.0 (1.4)	631	11.6 (1.4)	604	10.8 (1.5)	549	18.1 (2.2)	590	10.7 (1.3)
50-59	706	30.5 (2.0)	691	33.7 (2.2)	674	29.7 (2.1)	629	30.4 (2.3)	601	30.6 (2.0)
60-69	668	49.1 (2.4)	554	58.3 (3.1)	565	57.1 (2.4)	572	52.8 (2.8)	471	48.8 (2.7)
70+	628	65.9 (2.3)	487	68.2 (2.7)	581	71.5 (2.7)	572	71.6 (2.1)	490	64.3 (3.0)
거주지역										
동	2,690	22.9 (1.2)	2,381	25.2 (1.2)	2,430	26.4 (1.2)	2,277	26.6 (1.5)	2,163	25.6 (1.3)
읍면	996	35.1 (2.5)	708	35.8 (2.7)	645	33.2 (3.1)	612	43.0 (3.6)	541	32.4 (2.9)
소득수준										
하	918	23.5 (1.6)	757	28.8 (2.0)	752	28.4 (2.1)	690	29.0 (2.4)	657	26.3 (2.0)
중하	919	28.1 (1.9)	753	26.4 (2.1)	783	29.8 (1.9)	726	31.8 (2.4)	678	30.8 (2.1)
중상	905	23.1 (1.9)	783	27.3 (2.2)	770	26.6 (1.8)	717	30.8 (2.4)	675	25.6 (1.9)
상	907	26.2 (1.7)	750	29.2 (2.4)	744	25.6 (1.7)	723	26.9 (2.1)	681	25.2 (1.9)
거주지역(표준화)										
동	2,690	22.0 (0.9)	2,381	24.2 (0.8)	2,430	24.2 (0.8)	2,277	24.5 (1.1)	2,163	22.1 (0.9)
읍면	996	23.1 (1.3)	708	23.5 (1.6)	645	23.4 (2.3)	612	29.8 (3.2)	541	23.1 (1.6)
소득수준(표준화)										
하	918	21.9 (1.3)	757	25.7 (1.4)	752	24.3 (1.6)	690	26.8 (2.1)	657	22.0 (1.7)
중하	919	24.9 (1.5)	753	22.9 (1.3)	783	25.7 (1.6)	726	27.0 (1.8)	678	26.3 (1.6)
중상	905	20.2 (1.6)	783	23.5 (1.6)	770	22.7 (1.3)	717	24.7 (1.7)	675	21.6 (1.3)
상	907	21.3 (1.1)	750	24.3 (1.8)	744	21.8 (1.3)	723	21.8 (1.4)	681	19.6 (1.3)

제3부

만 추  
환 성  
질 이

표 3-6. 고혈압 관리수준(인지율)<sup>1)</sup> 추이 : 성별, 만30세이상, 1998-2013

(단위 : %)

구 분	'98		'01		'05		'07-'09(4기)		'10-'12(5기)		'13	
	n	분율(표준오차)	n	분율(표준오차)	n	분율(표준오차)	n	분율(표준오차)	n	분율(표준오차)	n	분율(표준오차)
<b>전체</b>												
30세이상	1,951	23.5 (1.0)	1,461	34.1 (1.5)	1,383	57.1 (1.8)	4,544	66.3 (1.0)	5,449	65.9 (1.0)	1,568	65.3 (1.6)
65세이상	556	29.5 (2.1)	489	47.7 (2.6)	495	71.5 (2.6)	2,190	79.1 (1.1)	2,671	83.9 (1.0)	728	84.8 (1.4)
30세이상(표준화) <sup>2)</sup>	1,951	24.7 (1.0)	1,461	33.5 (1.4)	1,383	57.1 (1.5)	4,544	65.4 (0.9)	5,449	63.2 (0.9)	1,568	62.6 (1.3)
연령(세)												
30-39	234	10.4 (2.0)	158	8.6 (2.5)*	94	16.0 (4.4)*	243	25.4 (2.9)	242	21.1 (2.9)	76	10.8 (3.5)*
40-49	409	18.1 (1.9)	287	19.3 (2.8)	245	37.0 (3.7)	576	47.7 (2.2)	575	41.4 (2.4)	195	43.3 (3.9)
50-59	494	26.3 (2.1)	319	35.1 (2.8)	350	63.9 (3.1)	948	69.3 (1.8)	1,176	65.7 (1.7)	356	61.1 (2.8)
60-69	468	30.8 (2.2)	399	44.3 (3.2)	403	72.6 (2.6)	1,328	82.1 (1.4)	1,645	78.0 (1.4)	426	83.5 (2.0)
70+	346	28.8 (2.7)	298	45.5 (3.4)	291	69.6 (3.0)	1,449	77.6 (1.3)	1,811	85.3 (1.1)	515	84.7 (1.7)
<b>남자</b>												
30세이상	952	17.3 (1.3)	729	26.8 (1.8)	668	48.4 (2.5)	2,061	58.4 (1.3)	2,493	56.9 (1.4)	731	57.1 (2.4)
65세이상	190	23.1 (3.1)	176	43.3 (4.0)	170	66.7 (4.5)	804	75.7 (2.0)	1,037	81.5 (1.4)	279	83.2 (2.2)
30세이상(표준화)	952	19.7 (1.4)	729	28.9 (1.9)	668	53.0 (2.2)	2,061	61.7 (1.2)	2,493	59.6 (1.2)	731	60.0 (1.9)
연령(세)												
30-39	169	9.1 (2.4)*	116	7.0 (2.8)*	73	15.4 (4.9)*	186	24.1 (3.4)	192	17.6 (3.1)	58	9.3 (3.6)*
40-49	243	15.0 (2.2)	180	18.8 (3.4)	160	34.9 (4.5)	340	42.5 (3.0)	356	36.5 (3.0)	126	40.9 (5.1)
50-59	236	18.5 (2.5)	165	32.1 (3.8)	169	60.4 (4.0)	461	64.6 (2.5)	542	61.9 (2.5)	171	56.9 (4.1)
60-69	192	25.8 (3.3)	173	31.8 (4.1)	185	65.0 (4.2)	549	79.5 (2.2)	728	74.4 (2.1)	190	80.9 (2.9)
70+	112	24.0 (3.9)	95	42.5 (5.8)	81	65.7 (6.3)	525	74.3 (2.2)	675	83.4 (1.7)	186	83.5 (2.7)
<b>여자</b>												
30세이상	999	30.0 (1.6)	732	40.8 (2.1)	715	67.2 (2.1)	2,483	75.0 (1.1)	2,956	75.7 (1.1)	837	74.9 (1.9)
65세이상	366	32.5 (2.9)	313	50.3 (3.3)	325	74.1 (2.9)	1,386	81.1 (1.3)	1,634	85.3 (1.2)	449	85.7 (1.8)
30세이상(표준화)	999	29.6 (1.5)	732	37.5 (1.9)	715	61.5 (2.0)	2,483	70.3 (1.3)	2,956	69.2 (1.4)	837	- <sup>3)</sup>
연령(세)												
30-39	65	14.3 (4.3)*	42	12.2 (5.7)*	21	18.5 (9.9)**	57	31.1 (6.9)	50	40.2 (8.3)	18	- <sup>4)</sup>
40-49	166	23.1 (3.5)	107	19.9 (4.4)	85	42.7 (6.4)	236	57.7 (3.3)	219	51.5 (3.8)	69	49.7 (6.3)
50-59	258	34.8 (3.4)	154	37.8 (4.1)	181	67.9 (4.6)	487	74.8 (2.2)	634	70.3 (2.1)	185	66.6 (4.0)
60-69	276	34.4 (3.3)	226	54.3 (3.9)	218	79.2 (2.9)	779	84.4 (1.6)	917	81.1 (1.7)	236	85.9 (2.5)
70+	234	30.7 (3.6)	203	47.1 (4.0)	210	71.2 (3.4)	924	79.3 (1.5)	1,136	86.2 (1.5)	329	85.3 (2.2)

1) 고혈압 인지율 : 고혈압 유병자 중 의사로부터 고혈압 진단을 받은 분율, 만30세이상

2) 2005년 추계인구로 연령표준화

3) 연령대별 자료수(n)가 20명 미만으로 연령표준화 결과 비제시

4) 자료수(n)가 20명 미만으로 결과 비제시

\* : 변동계수(coefficient of variation) 25-50%, \*\* : 변동계수 50%이상

표 3-7. 고혈압 관리수준(치료를)<sup>1)</sup> 추이 : 성별, 만30세이상, 1998-2013

(단위 : %)

구 분	'98		'01		'05		'07-'09(4기)		'10-'12(5기)		'13	
	n	분율(표준오차)	n	분율(표준오차)	n	분율(표준오차)	n	분율(표준오차)	n	분율(표준오차)	n	분율(표준오차)
<b>전체</b>												
30세이상	1,951	20.4 (1.0)	1,461	32.7 (1.5)	1,383	49.6 (1.8)	4,544	60.3 (1.0)	5,449	60.7 (1.0)	1,568	61.5 (1.6)
65세이상	556	29.7 (2.1)	489	45.9 (2.6)	495	65.7 (2.8)	2,190	74.9 (1.2)	2,671	80.9 (1.1)	728	83.2 (1.5)
30세이상(표준화) <sup>2)</sup>	1,951	22.0 (1.0)	1,461	31.9 (1.4)	1,383	49.5 (1.5)	4,544	59.2 (0.9)	5,449	57.6 (0.9)	1,568	58.6 (1.3)
연령(세)												
30-39	234	5.0 (1.5)*	158	8.3 (2.7)*	94	8.9 (3.5)*	243	15.4 (2.4)	242	13.4 (2.3)	76	8.3 (3.2)*
40-49	409	14.0 (1.9)	287	18.2 (2.4)	245	27.6 (3.5)	576	38.8 (2.3)	575	34.2 (2.2)	195	35.6 (3.8)
50-59	494	22.0 (2.0)	319	30.7 (3.0)	350	54.6 (3.1)	948	62.5 (1.8)	1,176	58.4 (1.7)	356	55.2 (2.9)
60-69	468	29.3 (2.4)	399	45.2 (3.1)	403	65.8 (2.8)	1,328	78.6 (1.5)	1,645	74.4 (1.5)	426	82.2 (2.0)
70+	346	29.6 (2.7)	298	43.0 (3.5)	291	65.5 (3.2)	1,449	73.5 (1.3)	1,811	82.7 (1.2)	515	83.4 (1.8)
<b>남자</b>												
30세이상	952	13.8 (1.2)	729	25.2 (1.7)	668	39.4 (2.3)	2,061	51.1 (1.4)	2,493	51.4 (1.4)	731	51.9 (2.3)
65세이상	190	23.0 (3.2)	176	42.6 (4.3)	170	58.8 (5.0)	804	71.1 (2.0)	1,037	78.2 (1.6)	279	81.5 (2.3)
30세이상(표준화)	952	16.7 (1.3)	729	26.8 (1.8)	668	44.4 (2.1)	2,061	54.9 (1.2)	2,493	54.3 (1.2)	731	55.2 (1.8)
연령(세)												
30-39	169	3.7 (1.5)*	116	6.9 (3.1)*	73	9.4 (4.0)*	186	13.7 (2.7)	192	10.6 (2.4)	58	6.2 (3.1)**
40-49	243	11.0 (2.1)	180	14.8 (2.9)	160	24.2 (3.8)	340	31.2 (2.9)	356	29.5 (2.8)	126	33.0 (4.8)
50-59	236	17.5 (2.6)	165	25.7 (3.2)	169	49.1 (4.0)	461	58.2 (2.5)	542	55.1 (2.6)	171	48.3 (4.1)
60-69	192	20.2 (3.2)	173	35.3 (4.5)	185	57.4 (4.3)	549	75.5 (2.4)	728	71.8 (2.1)	190	79.7 (2.9)
70+	112	23.9 (4.4)	95	40.6 (5.5)	81	60.5 (6.2)	525	70.1 (2.3)	675	79.8 (1.9)	186	82.1 (2.8)
<b>여자</b>												
30세이상	999	27.5 (1.5)	732	39.5 (2.2)	715	61.4 (2.4)	2,483	70.3 (1.2)	2,956	70.7 (1.1)	837	72.7 (1.9)
65세이상	366	32.8 (2.7)	313	47.9 (3.4)	325	69.4 (3.1)	1,386	77.1 (1.4)	1,634	82.5 (1.3)	449	84.3 (1.8)
30세이상(표준화)	999	26.6 (1.5)	732	36.4 (2.1)	715	55.0 (2.3)	2,483	65.3 (1.3)	2,956	63.0 (1.3)	837	- <sup>3)</sup>
연령(세)												
30-39	65	8.8 (3.6)*	42	11.4 (5.6)*	21	6.7 (6.5)**	57	22.9 (6.1)*	50	28.9 (7.5)*	18	- <sup>4)</sup>
40-49	166	18.7 (3.6)	107	22.6 (4.3)	85	36.5 (6.4)	236	53.5 (3.4)	219	43.9 (3.8)	69	42.4 (6.5)
50-59	258	26.9 (3.1)	154	35.2 (4.8)	181	61.1 (4.8)	487	67.7 (2.4)	634	62.4 (2.1)	185	64.1 (4.1)
60-69	276	35.8 (3.3)	226	53.2 (3.8)	218	73.0 (3.5)	779	81.2 (1.7)	917	76.7 (1.9)	236	84.4 (2.5)
70+	234	31.8 (3.4)	203	44.2 (4.2)	210	67.5 (3.5)	924	75.2 (1.6)	1,136	84.2 (1.5)	329	84.1 (2.3)

1) 고혈압 치료율 : 고혈압 유병자 중 현재 혈압강하제를 한달에 20일 이상 복용한 분율, 만30세이상

2) 2005년 추계인구로 연령표준화

3) 연령대별 자료수(n)가 20명 미만으로 연령표준화 결과 비제시

4) 자료수(n)가 20명 미만으로 결과 비제시

\* : 변동계수(coefficient of variation) 25-50%, \*\* : 변동계수 50%이상

제3부

만추  
환성  
질이

표 3-8. 고혈압 관리수준(조절률[유병자기준])<sup>1)</sup> 추이 : 성별, 만30세이상, 1998-2013

(단위 : %)

구 분	'98		'01		'05		'07-'09(4기)		'10-'12(5기)		'13	
	n	분율(표준오차)	n	분율(표준오차)	n	분율(표준오차)	n	분율(표준오차)	n	분율(표준오차)	n	분율(표준오차)
<b>전체</b>												
30세이상	1,951	4.9 (0.6)	1,461	12.3 (1.0)	1,383	27.2 (1.7)	4,544	42.1 (1.1)	5,449	42.5 (0.9)	1,568	42.5 (1.6)
65세이상	556	4.9 (1.1)	489	16.0 (2.1)	495	33.5 (2.7)	2,190	51.3 (1.5)	2,671	55.6 (1.3)	728	57.4 (2.0)
30세이상(표준화) <sup>3)</sup>	1,951	5.1 (0.6)	1,461	12.1 (1.0)	1,383	27.2 (1.6)	4,544	41.4 (1.1)	5,449	40.5 (0.9)	1,568	40.6 (1.5)
연령(세)												
30-39	234	1.3 (0.8)**	158	4.6 (2.0)*	94	6.4 (3.0)*	243	9.9 (2.1)	242	9.2 (2.1)	76	6.2 (2.8)*
40-49	409	4.8 (1.1)	287	7.1 (1.5)	245	14.9 (2.9)	576	27.9 (2.2)	575	24.3 (2.0)	195	25.5 (3.5)
50-59	494	5.9 (1.1)	319	12.3 (2.1)	350	32.7 (3.2)	948	43.8 (2.0)	1,176	42.0 (1.7)	356	36.8 (3.0)
60-69	468	6.2 (1.4)	399	16.1 (2.2)	403	35.2 (3.0)	1,328	56.3 (1.9)	1,645	51.8 (1.6)	426	58.0 (2.8)
70+	346	4.8 (1.2)*	298	15.7 (2.7)	291	33.0 (3.4)	1,449	49.4 (1.7)	1,811	57.0 (1.5)	515	57.2 (2.3)
<b>남자</b>												
30세이상	952	3.3 (0.6)	729	7.6 (1.2)	668	20.1 (2.0)	2,061	35.4 (1.4)	2,493	37.3 (1.3)	731	36.4 (2.1)
65세이상	190	4.0 (1.5)*	176	10.7 (2.7)	170	26.6 (4.6)	804	49.0 (2.3)	1,037	56.9 (2.0)	279	61.8 (3.6)
30세이상(표준화)	952	3.6 (0.7)	729	8.1 (1.3)	668	22.0 (2.0)	2,061	38.0 (1.4)	2,493	39.5 (1.2)	731	39.1 (2.0)
연령(세)												
30-39	169	1.1 (0.8)**	116	2.9 (1.7)**	73	6.3 (3.4)**	186	8.7 (2.2)*	192	7.6 (2.2)*	58	5.2 (3.0)**
40-49	243	3.1 (1.1)*	180	5.4 (2.0)*	160	10.6 (2.7)*	340	21.6 (2.6)	356	20.8 (2.4)	126	20.3 (4.2)
50-59	236	4.7 (1.5)*	165	9.1 (2.3)*	169	28.3 (4.5)	461	40.8 (2.6)	542	39.9 (2.6)	171	29.2 (4.0)
60-69	192	3.5 (1.4)*	173	8.7 (2.1)	185	30.7 (4.0)	549	53.2 (2.6)	728	51.9 (2.3)	190	59.7 (3.9)
70+	112	4.1 (1.8)*	95	11.6 (3.6)*	81	22.1 (5.1)	525	46.9 (2.6)	675	59.5 (2.4)	186	64.0 (4.2)
<b>여자</b>												
30세이상	999	6.6 (0.9)	732	16.6 (1.6)	715	35.5 (2.5)	2,483	49.4 (1.3)	2,956	48.2 (1.3)	837	49.6 (2.1)
65세이상	366	5.3 (1.5)*	313	19.2 (2.8)	325	37.3 (3.3)	1,386	52.7 (1.7)	1,634	54.8 (1.6)	449	54.6 (2.6)
30세이상(표준화)	999	6.6 (0.9)	732	15.5 (1.5)	715	32.7 (2.5)	2,483	46.3 (1.4)	2,956	43.3 (1.4)	837	- <sup>3)</sup>
연령(세)												
30-39	65	1.7 (1.7)**	42	8.2 (5.2)**	21	6.7 (6.5)**	57	15.4 (5.6)*	50	17.8 (6.4)*	18	- <sup>4)</sup>
40-49	166	7.5 (2.2)*	107	9.2 (2.8)*	85	26.0 (6.3)	236	40.0 (3.5)	219	31.7 (3.6)	69	38.9 (6.5)
50-59	258	7.2 (1.7)	154	15.1 (3.2)	181	37.8 (4.5)	487	47.4 (2.7)	634	44.7 (2.4)	185	46.6 (4.7)
60-69	276	8.2 (2.2)*	226	22.1 (3.3)	218	39.0 (4.0)	779	58.9 (2.3)	917	51.7 (2.0)	236	56.5 (3.9)
70+	234	5.1 (1.6)*	203	17.9 (3.3)	210	37.5 (4.3)	924	50.6 (1.9)	1,136	55.7 (1.9)	329	53.3 (3.0)

1) 고혈압 조절률(유병자 기준) : 고혈압 유병자 중 수축기혈압이 140mmHg 미만이고 이완기혈압이 90mmHg 미만인 분율, 만30세이상

2) 2005년 추계인구로 연령표준화

3) 연령대별 자료수(n)가 20명 미만으로 연령표준화 결과 비제시

4) 자료수(n)가 20명 미만으로 결과 비제시

\* : 변동계수(coefficient of variation) 25-50%, \*\* : 변동계수 50%이상

표 3-9. 고혈압 관리수준(조절률(치료자기준))<sup>1)</sup> 추이 : 성별, 만30세이상, 1998-2013

(단위 : %)

구 분	'98		'01		'05		'07-'09(4기)		'10-'12(5기)		'13	
	n	분율(표준오차)	n	분율(표준오차)	n	분율(표준오차)	n	분율(표준오차)	n	분율(표준오차)	n	분율(표준오차)
<b>전체</b>												
30세이상	407	23.8 (2.5)	472	37.6 (2.6)	735	54.9 (2.6)	2,973	69.3 (1.2)	3,697	69.1 (1.0)	1,047	68.5 (1.9)
65세이상	165	16.6 (3.4)	225	34.9 (3.8)	323	51.0 (3.5)	1,644	67.9 (1.5)	2,159	67.9 (1.3)	595	68.3 (2.3)
30세이상(표준화) <sup>2)</sup>	407	-- <sup>3)</sup>	472	--	735	--	2,973	69.2 (1.6)	3,697	69.4 (1.4)	1,047	--
연령(세)												
30-39	12	-- <sup>4)</sup>	11	--	10	--	39	64.4 (8.6)	37	68.5 (8.6)	7	--
40-49	54	34.2 (7.2)	52	38.8 (7.0)	77	53.9 (7.5)	236	70.5 (3.4)	211	70.4 (3.6)	71	71.5 (6.3)
50-59	106	26.9 (4.7)	99	39.9 (5.4)	196	59.8 (4.7)	592	69.8 (2.3)	706	70.3 (2.0)	203	65.8 (4.1)
60-69	131	21.3 (4.5)	181	35.7 (4.0)	261	53.4 (4.0)	1,042	71.4 (1.7)	1,249	68.8 (1.7)	342	70.0 (3.0)
70+	104	16.3 (3.8)	129	36.7 (5.2)	191	50.4 (4.3)	1,064	66.4 (1.8)	1,494	68.1 (1.5)	424	68.1 (2.7)
<b>남자</b>												
30세이상	133	23.5 (3.8)	176	30.2 (4.1)	291	51.1 (4.0)	1,182	68.7 (1.9)	1,512	71.8 (1.5)	431	69.5 (2.7)
65세이상	44	17.6 (6.3)*	76	25.2 (5.8)	103	45.2 (6.8)	576	68.6 (2.5)	805	72.1 (2.1)	221	74.4 (4.0)
30세이상(표준화)	133	--	176	--	291	--	1,182	68.2 (2.1)	1,512	71.5 (1.8)	431	--
연령(세)												
30-39	6	--	6	--	9	--	25	63.3 (10.7)	23	72.1 (10.3)	4	--
40-49	25	28.2 (9.3)*	26	36.7 (10.4)*	43	43.9 (9.3)	106	66.8 (5.0)	113	69.1 (4.8)	44	61.6 (8.8)
50-59	37	27.1 (7.7)*	41	35.4 (8.3)	81	57.7 (7.1)	269	70.1 (3.1)	304	71.6 (2.9)	84	60.6 (6.0)
60-69	39	17.5 (6.3)*	64	24.6 (5.9)	106	53.5 (6.2)	413	70.5 (2.6)	535	71.8 (2.5)	149	73.5 (4.2)
70+	26	17.0 (7.4)*	39	28.5 (8.1)*	52	36.4 (7.1)	369	66.4 (3.2)	537	73.4 (2.4)	150	77.3 (4.4)
<b>여자</b>												
30세이상	274	24.0 (3.0)	296	42.0 (3.6)	444	57.8 (3.1)	1,791	69.7 (1.3)	2,185	67.0 (1.3)	616	67.7 (2.3)
65세이상	121	16.3 (4.1)*	149	40.2 (4.7)	220	53.7 (3.8)	1,068	67.6 (1.7)	1,354	65.7 (1.6)	374	64.5 (2.9)
30세이상(표준화)	274	--	296	--	444	--	1,791	--	2,185	--	616	--
연령(세)												
30-39	6	--	5	--	1	--	14	--	14	--	3	--
40-49	29	39.9 (10.1)*	26	40.6 (10.6)*	34	71.3 (8.7)	130	74.8 (4.3)	98	72.2 (5.3)	27	91.6 (5.8)
50-59	69	26.8 (6.0)	58	42.9 (6.9)	115	61.8 (6.1)	323	69.5 (3.0)	402	68.8 (2.9)	119	71.0 (5.3)
60-69	92	22.8 (5.7)	117	41.5 (5.2)	155	53.4 (4.9)	629	72.1 (2.3)	714	66.3 (2.2)	193	67.0 (4.0)
70+	78	16.1 (4.5)*	90	40.5 (5.9)	139	55.5 (5.1)	695	66.4 (2.0)	957	65.6 (1.9)	274	62.9 (3.3)

1) 고혈압 조절률(치료자 기준) : 고혈압 치료자 중 수축기혈압이 140mmHg 미만이고 이완기혈압이 90mmHg 미만인 분율, 만30세이상

2) 2005년 추계인구로 연령표준화

3) 연령대별 자료수(n)가 20명 미만으로 연령표준화 결과 비제시

4) 자료수(n)가 20명 미만으로 결과 비제시

\* : 변동계수(coefficient of variation) 25-50%

제3부

만추  
환성  
질이

표 3-10. 당뇨병 유병률<sup>1)</sup> 추이 : 성별, 만30세이상, 1998-2013

(단위 : %)

구 분	'98		'01		'05		'07		'08	
	n	분율(표준오차)	n	분율(표준오차)	n	분율(표준오차)	n	분율(표준오차)	n	분율(표준오차)
<b>전체</b>										
30세이상	5,632	11.6 (0.6)	4,165	8.9 (0.5)	4,599	9.1 (0.5)	2,452	9.7 (0.8)	5,504	10.0 (0.5)
65세이상	912	18.1 (1.4)	693	16.6 (1.5)	836	18.2 (1.5)	656	18.3 (1.6)	1,377	19.7 (1.2)
30세이상(표준화) <sup>2)</sup>	5,632	11.6 (0.5)	4,165	8.6 (0.5)	4,599	9.1 (0.5)	2,452	9.6 (0.7)	5,504	9.7 (0.4)
연령(세)										
30-39	1,666	5.8 (0.6)	1,259	4.9 (0.9)	1,186	1.4 (0.4)*	595	4.2 (1.0)	1,314	2.1 (0.4)
40-49	1,403	8.1 (0.8)	1,137	5.9 (0.7)	1,300	7.4 (0.9)	527	5.7 (1.2)	1,253	7.6 (0.9)
50-59	1,123	18.4 (1.5)	738	10.2 (1.3)	875	14.0 (1.3)	472	13.4 (2.0)	1,076	12.6 (1.1)
60-69	897	18.9 (1.8)	624	16.1 (1.6)	768	18.1 (1.4)	452	19.7 (1.9)	1,015	21.1 (1.5)
70+	543	18.2 (1.9)	407	15.1 (1.9)	470	17.9 (2.2)	406	17.5 (1.9)	846	19.2 (1.7)
거주지역										
동	3,349	11.7 (0.7)	3,075	8.4 (0.6)	3,486	8.8 (0.6)	1,717	10.2 (1.0)	3,922	9.9 (0.5)
읍면	2,283	11.2 (0.8)	1,090	10.5 (0.9)	1,113	10.1 (1.1)	735	8.1 (1.1)	1,582	10.3 (0.8)
소득수준 <sup>3)</sup>										
하	1,354	12.9 (1.2)	957	11.0 (1.6)	1,168	8.2 (0.9)	573	10.7 (1.4)	1,294	12.7 (1.1)
중하	1,465	10.1 (0.9)	943	7.6 (0.9)	1,154	9.4 (1.0)	570	9.6 (1.5)	1,321	10.2 (0.9)
중상	1,400	11.4 (1.0)	1,017	8.9 (1.1)	1,112	9.3 (0.9)	607	8.9 (1.6)	1,348	7.9 (0.8)
상	1,413	12.0 (1.0)	1,004	8.6 (1.0)	1,128	9.5 (1.1)	590	9.2 (1.3)	1,371	8.7 (0.8)
거주지역(표준화)										
동	3,349	12.5 (0.7)	3,075	8.5 (0.6)	3,486	9.5 (0.6)	1,717	10.2 (0.9)	3,922	10.3 (0.5)
읍면	2,283	10.3 (0.8)	1,090	9.5 (1.0)	1,113	8.1 (0.8)	735	7.5 (1.0)	1,582	8.2 (0.8)
소득수준(표준화)										
하	1,354	12.5 (1.1)	957	10.5 (1.6)	1,168	8.4 (0.9)	573	10.7 (1.4)	1,294	12.5 (1.1)
중하	1,465	10.6 (0.9)	943	7.5 (0.8)	1,154	9.6 (1.0)	570	9.7 (1.4)	1,321	9.7 (0.8)
중상	1,400	11.7 (1.0)	1,017	8.6 (1.0)	1,112	9.1 (0.9)	607	8.7 (1.4)	1,348	7.8 (0.8)
상	1,413	11.9 (1.0)	1,004	8.3 (0.9)	1,128	9.6 (1.0)	590	9.2 (1.3)	1,371	8.4 (0.8)

1) 당뇨병 유병률 : 공복혈당이 126mg/dL 이상이거나 의사진단을 받았거나 혈당강하제 복용 또는 인슐린 주사를 투여받고 있는 분율, 만30세이상

2) 2005년 추계인구로 연령표준화

3) 소득수준 : 월가구균등화소득(월가구소득/ $\sqrt{\text{가구원수}}$ )을 성별·연령별(5세단위) 사분위로 분류

\* : 변동계수(coefficient of variation) 25-50%

(계속 : 당뇨병 유병률 추이 : 성별, 만30세이상, 1998-2013)

구 분	'09		'10		'11		'12		'13	
	n	분율(표준오차)	n	분율(표준오차)	n	분율(표준오차)	n	분율(표준오차)	n	분율(표준오차)
<b>전체</b>										
30세이상	5,975	10.0 (0.5)	5,020	10.1 (0.5)	5,027	10.5 (0.6)	4,608	9.9 (0.6)	4,177	11.9 (0.6)
65세이상	1,463	22.7 (1.5)	1,158	22.7 (1.6)	1,308	21.2 (1.4)	1,252	21.4 (1.3)	953	27.4 (2.2)
30세이상(표준화)	5,975	9.6 (0.5)	5,020	9.7 (0.5)	5,027	9.8 (0.6)	4,608	9.0 (0.5)	4,177	11.0 (0.5)
연령(세)										
30-39	1,337	2.5 (0.5)	1,170	2.8 (0.5)	1,048	2.5 (0.6)	905	1.9 (0.5)*	875	2.5 (0.6)
40-49	1,423	5.8 (0.7)	1,093	6.6 (1.0)	1,008	6.6 (1.1)	915	5.0 (0.9)	972	7.3 (0.9)
50-59	1,183	12.3 (1.1)	1,109	13.1 (1.2)	1,136	13.8 (1.2)	1,023	12.6 (1.3)	960	12.6 (1.2)
60-69	1,126	22.0 (1.4)	949	17.6 (1.3)	969	19.6 (1.5)	943	20.3 (1.4)	795	25.2 (1.9)
70+	906	21.8 (1.7)	699	23.4 (2.0)	866	21.5 (1.7)	822	22.0 (1.7)	575	27.6 (2.7)
거주지역										
동	4,343	9.7 (0.6)	3,896	9.9 (0.6)	3,938	9.6 (0.7)	3,612	9.2 (0.6)	3,344	11.9 (0.7)
읍면	1,632	11.4 (1.0)	1,124	10.8 (1.2)	1,089	13.8 (1.4)	996	12.4 (1.6)	833	11.9 (1.5)
소득수준										
하	1,483	10.6 (1.0)	1,217	10.9 (1.0)	1,155	11.7 (1.0)	1,072	11.6 (1.0)	990	13.8 (1.4)
중하	1,480	11.0 (0.9)	1,224	11.6 (1.1)	1,281	10.1 (1.1)	1,152	10.0 (1.2)	1,049	11.7 (1.1)
중상	1,471	8.7 (0.8)	1,266	8.3 (0.9)	1,287	9.9 (1.1)	1,142	9.1 (1.2)	1,043	11.4 (1.0)
상	1,489	9.4 (0.9)	1,251	9.6 (1.1)	1,267	10.4 (1.1)	1,189	8.1 (1.0)	1,071	10.7 (1.0)
거주지역(표준화)										
동	4,343	10.1 (0.5)	3,896	10.2 (0.5)	3,938	9.4 (0.6)	3,612	9.0 (0.5)	3,344	11.4 (0.6)
읍면	1,632	8.7 (0.7)	1,124	9.1 (1.0)	1,089	11.2 (1.3)	996	9.6 (1.3)	833	10.0 (1.1)
소득수준(표준화)										
하	1,483	10.3 (0.9)	1,217	10.8 (1.0)	1,155	10.6 (1.0)	1,072	11.0 (0.9)	990	12.7 (1.1)
중하	1,480	10.5 (0.8)	1,224	11.0 (1.0)	1,281	9.3 (1.0)	1,152	9.2 (1.1)	1,049	10.9 (1.0)
중상	1,471	8.6 (0.8)	1,266	7.8 (0.8)	1,287	9.4 (1.0)	1,142	7.9 (0.9)	1,043	10.6 (0.9)
상	1,489	8.8 (0.7)	1,251	8.9 (0.9)	1,267	9.9 (1.0)	1,189	7.6 (0.9)	1,071	9.9 (0.9)

(계속 : 당뇨병 유병률 추이 : 성별, 만30세이상, 1998-2013)

구 분	'98		'01		'05		'07		'08	
	n	분율(표준오차)	n	분율(표준오차)	n	분율(표준오차)	n	분율(표준오차)	n	분율(표준오차)
<b>남자</b>										
30세이상	2,518	13.3 (0.8)	1,806	9.8 (0.8)	1,968	10.2 (0.7)	1,022	11.7 (1.2)	2,313	10.8 (0.7)
65세이상	349	18.8 (2.8)	270	15.1 (2.4)	333	16.6 (2.2)	274	17.3 (2.5)	542	17.4 (1.8)
30세이상(표준화)	2,518	13.5 (0.8)	1,806	9.5 (0.8)	1,968	10.5 (0.7)	1,022	11.8 (1.1)	2,313	10.6 (0.6)
연령(세)										
30-39	759	7.9 (1.0)	558	5.8 (1.4)	481	1.7 (0.7)*	233	6.7 (2.0)*	551	2.5 (0.7)*
40-49	661	9.8 (1.2)	496	9.9 (1.4)	582	9.3 (1.4)	234	6.9 (1.8)*	550	10.2 (1.6)
50-59	506	21.9 (2.2)	333	9.6 (1.7)	391	18.9 (1.9)	192	16.8 (3.2)	461	15.2 (1.8)
60-69	396	19.4 (2.5)	276	15.3 (2.5)	353	17.9 (2.1)	196	26.1 (3.7)	416	21.2 (2.3)
70+	196	18.4 (3.4)	143	12.0 (2.6)	161	16.7 (3.2)	167	14.4 (2.5)	335	15.1 (2.3)
거주지역										
동	1,507	13.5 (1.0)	1,334	9.1 (0.9)	1,487	9.7 (0.8)	704	12.4 (1.5)	1,649	10.7 (0.8)
읍면	1,011	12.8 (1.3)	472	12.0 (1.5)	481	12.2 (1.4)	318	9.2 (1.5)	664	11.1 (1.1)
소득수준										
하	611	14.7 (1.8)	408	11.9 (2.4)	503	10.0 (1.4)	242	9.8 (2.1)	536	14.9 (1.9)
중하	654	13.3 (1.6)	410	10.1 (1.7)	488	10.3 (1.5)	233	10.6 (2.6)	549	9.7 (1.4)
중상	644	12.4 (1.4)	449	8.2 (1.4)	469	8.9 (1.4)	254	13.4 (2.4)	575	8.4 (1.4)
상	609	13.1 (1.6)	434	9.8 (1.5)	490	11.5 (1.5)	253	12.4 (2.3)	585	10.5 (1.4)
거주지역(표준화)										
동	1,507	14.4 (1.1)	1,334	9.0 (0.9)	1,487	10.2 (0.9)	704	12.5 (1.3)	1,649	11.1 (0.8)
읍면	1,011	12.6 (1.4)	472	11.6 (1.5)	481	10.4 (1.1)	318	8.9 (1.4)	664	8.9 (0.9)
소득수준(표준화)										
하	611	14.6 (1.8)	408	11.7 (2.4)	503	10.3 (1.3)	242	9.8 (1.9)	536	14.5 (1.7)
중하	654	14.1 (1.6)	410	10.0 (1.6)	488	10.3 (1.5)	233	11.4 (2.5)	549	9.5 (1.3)
중상	644	12.8 (1.5)	449	8.2 (1.3)	469	9.2 (1.4)	254	13.1 (2.2)	575	8.8 (1.3)
상	609	13.1 (1.6)	434	9.4 (1.5)	490	12.3 (1.6)	253	12.7 (2.2)	585	10.3 (1.3)
<b>여자</b>										
30세이상	3,114	10.0 (0.7)	2,359	8.2 (0.6)	2,631	8.0 (0.6)	1,430	7.8 (0.8)	3,191	9.3 (0.6)
65세이상	563	17.7 (1.7)	423	17.7 (2.0)	503	19.2 (2.1)	382	18.9 (2.7)	835	21.3 (1.8)
30세이상(표준화)	3,114	9.8 (0.6)	2,359	7.9 (0.6)	2,631	7.7 (0.6)	1,430	7.3 (0.8)	3,191	8.5 (0.6)
연령(세)										
30-39	907	3.8 (0.7)	701	4.3 (1.0)	705	1.2 (0.5)*	362	1.5 (0.6)*	763	1.7 (0.5)*
40-49	742	6.2 (1.1)	641	3.3 (0.7)	718	5.3 (1.1)	293	4.4 (1.5)*	703	4.9 (0.9)
50-59	617	15.1 (1.7)	405	10.6 (2.1)	484	9.1 (1.5)	280	9.9 (2.1)	615	9.9 (1.4)
60-69	501	18.4 (2.2)	348	16.7 (2.2)	415	18.3 (2.2)	256	14.5 (3.0)	599	21.1 (1.9)
70+	347	18.1 (2.2)	264	17.0 (2.5)	309	18.5 (2.8)	239	19.3 (2.9)	511	21.9 (2.3)
거주지역										
동	1,842	10.1 (0.8)	1,741	7.9 (0.7)	1,999	8.0 (0.7)	1,013	8.1 (1.0)	2,273	9.2 (0.7)
읍면	1,272	9.9 (0.9)	618	9.4 (1.3)	632	8.1 (1.4)	417	6.9 (1.3)	918	9.7 (1.3)
소득수준										
하	743	11.3 (1.3)	549	10.3 (1.6)	665	6.4 (1.1)	331	11.6 (2.0)	758	10.6 (1.3)
중하	811	7.3 (1.0)	533	5.8 (0.9)	666	8.5 (1.3)	337	8.6 (1.7)	772	10.6 (1.2)
중상	756	10.5 (1.4)	568	9.4 (1.6)	643	9.8 (1.4)	353	4.4 (1.5)*	773	7.3 (1.1)
상	804	11.2 (1.3)	570	7.8 (1.2)	638	7.6 (1.2)	337	5.9 (1.4)	786	6.9 (0.9)
거주지역(표준화)										
동	1,842	10.7 (0.8)	1,741	8.2 (0.7)	1,999	8.5 (0.7)	1,013	7.8 (0.9)	2,273	9.1 (0.6)
읍면	1,272	7.9 (0.8)	618	7.7 (1.2)	632	6.2 (1.2)	417	5.7 (1.1)	918	7.5 (1.1)
소득수준(표준화)										
하	743	10.6 (1.3)	549	9.4 (1.5)	665	6.3 (1.1)	331	11.3 (2.0)	758	10.5 (1.2)
중하	811	7.5 (1.0)	533	5.7 (0.9)	666	8.5 (1.3)	337	8.4 (1.7)	772	9.7 (1.1)
중상	756	10.5 (1.3)	568	9.0 (1.4)	643	8.8 (1.2)	353	4.2 (1.4)*	773	6.6 (0.9)
상	804	10.8 (1.2)	570	7.6 (1.2)	638	7.2 (1.1)	337	5.4 (1.2)	786	6.3 (0.8)



(계속 : 당뇨병 유병률 추이 : 성별, 만30세이상, 1998-2013)

구 분	'09		'10		'11		'12		'13	
	n	분율(표준오차)	n	분율(표준오차)	n	분율(표준오차)	n	분율(표준오차)	n	분율(표준오차)
<b>남자</b>										
30세이상	2,578	10.9 (0.7)	2,194	11.3 (0.8)	2,143	12.6 (0.9)	1,935	10.7 (0.8)	1,791	13.6 (0.9)
65세이상	620	22.7 (1.8)	528	21.8 (2.0)	568	20.9 (2.0)	535	24.3 (2.0)	427	25.0 (2.7)
30세이상(표준화)	2,578	10.7 (0.6)	2,194	11.0 (0.8)	2,143	11.9 (0.8)	1,935	10.1 (0.7)	1,791	12.8 (0.8)
연령(세)										
30-39	564	2.8 (0.8)*	484	3.3 (0.9)*	418	3.7 (1.1)*	368	1.7 (0.8)*	366	3.7 (1.1)*
40-49	608	6.9 (1.1)	501	8.4 (1.6)	432	8.5 (1.9)	389	4.4 (1.0)	426	10.2 (1.6)
50-59	522	15.7 (1.6)	452	17.7 (1.7)	487	19.5 (2.2)	421	15.6 (2.1)	389	16.3 (2.2)
60-69	504	25.2 (2.2)	438	16.0 (1.9)	437	23.4 (1.9)	412	25.6 (2.3)	364	28.5 (2.9)
70+	380	18.9 (2.2)	319	24.5 (2.8)	369	18.2 (2.3)	345	22.8 (2.7)	246	22.5 (3.1)
거주지역										
동	1,857	10.6 (0.8)	1,687	11.3 (0.9)	1,656	11.3 (1.0)	1,509	10.0 (0.8)	1,405	13.2 (1.0)
읍면	721	12.1 (1.3)	507	11.5 (1.8)	487	17.0 (2.4)	426	13.0 (2.0)	386	15.1 (2.4)
소득수준										
하	652	13.1 (1.6)	535	13.5 (1.6)	461	14.3 (1.8)	455	10.6 (1.6)	423	15.6 (2.3)
중하	633	11.8 (1.4)	539	12.0 (1.7)	549	11.8 (1.7)	479	10.4 (1.7)	457	13.4 (1.8)
중상	623	9.3 (1.2)	545	8.4 (1.3)	558	10.6 (1.8)	476	9.5 (1.8)	439	13.3 (1.6)
상	646	8.8 (1.2)	551	10.7 (1.6)	559	13.9 (1.9)	500	11.7 (1.8)	461	12.2 (1.6)
거주지역(표준화)										
동	1,857	11.2 (0.7)	1,687	11.7 (0.9)	1,656	11.2 (0.9)	1,509	10.1 (0.8)	1,405	12.8 (0.9)
읍면	721	9.8 (1.1)	507	10.0 (1.7)	487	14.5 (2.3)	426	10.6 (1.7)	386	13.3 (1.9)
소득수준(표준화)										
하	652	12.7 (1.5)	535	13.3 (1.5)	461	13.3 (1.7)	455	10.4 (1.4)	423	14.8 (1.9)
중하	633	11.7 (1.2)	539	11.3 (1.5)	549	10.9 (1.5)	479	9.7 (1.4)	457	12.8 (1.7)
중상	623	9.5 (1.2)	545	8.2 (1.3)	558	10.3 (1.6)	476	8.7 (1.5)	439	12.5 (1.5)
상	646	8.5 (1.0)	551	10.4 (1.5)	559	13.7 (1.8)	500	11.8 (1.7)	461	11.5 (1.5)
<b>여자</b>										
30세이상	3,397	9.2 (0.6)	2,826	9.0 (0.7)	2,884	8.5 (0.6)	2,673	9.1 (0.7)	2,386	10.3 (0.8)
65세이상	843	22.7 (1.9)	630	23.3 (2.1)	740	21.4 (1.8)	717	19.3 (1.6)	526	29.4 (3.0)
30세이상(표준화)	3,397	8.4 (0.5)	2,826	8.3 (0.6)	2,884	7.6 (0.5)	2,673	8.0 (0.6)	2,386	9.1 (0.7)
연령(세)										
30-39	773	2.3 (0.6)*	686	2.3 (0.7)*	630	1.3 (0.5)*	537	2.0 (0.8)*	509	1.2 (0.5)*
40-49	815	4.7 (0.8)	592	4.8 (1.2)	576	4.6 (1.1)	526	5.8 (1.3)	546	4.4 (0.9)
50-59	661	8.9 (1.2)	657	8.6 (1.4)	649	8.2 (1.3)	602	9.5 (1.4)	571	9.0 (1.4)
60-69	622	19.2 (1.6)	511	19.1 (2.2)	532	16.0 (2.0)	531	15.5 (1.8)	431	22.1 (2.5)
70+	526	23.8 (2.4)	380	22.7 (2.4)	497	23.7 (2.3)	477	21.5 (2.1)	329	31.3 (3.9)
거주지역										
동	2,486	8.8 (0.7)	2,209	8.6 (0.8)	2,282	8.0 (0.7)	2,103	8.4 (0.7)	1,939	10.7 (1.0)
읍면	911	10.8 (1.3)	617	10.1 (1.7)	602	10.6 (1.3)	570	11.8 (1.9)	447	8.5 (1.5)
소득수준										
하	831	8.1 (1.0)	682	8.5 (1.3)	694	9.4 (1.2)	617	12.5 (1.4)	567	12.2 (1.6)
중하	847	10.3 (1.2)	685	11.2 (1.5)	732	8.5 (1.2)	673	9.6 (1.4)	592	9.9 (1.5)
중상	848	8.2 (1.0)	721	8.2 (1.2)	729	9.1 (1.2)	666	8.7 (1.4)	604	9.5 (1.3)
상	843	10.0 (1.3)	700	8.6 (1.3)	708	6.7 (1.0)	689	4.6 (0.7)	610	9.3 (1.4)
거주지역(표준화)										
동	2,486	8.8 (0.6)	2,209	8.7 (0.7)	2,282	7.6 (0.6)	2,103	8.0 (0.7)	1,939	9.9 (0.8)
읍면	911	7.4 (0.9)	617	8.1 (1.7)	602	7.4 (1.0)	570	8.9 (2.0)	447	6.5 (1.1)
소득수준(표준화)										
하	831	7.9 (1.0)	682	8.3 (1.3)	694	8.4 (1.0)	617	11.8 (1.4)	567	10.7 (1.3)
중하	847	9.3 (1.0)	685	10.5 (1.3)	732	7.5 (1.1)	673	8.7 (1.4)	592	8.9 (1.2)
중상	848	7.6 (0.9)	721	7.4 (1.0)	729	8.3 (1.0)	666	7.2 (1.2)	604	8.8 (1.2)
상	843	8.8 (1.0)	700	7.1 (1.0)	708	6.1 (1.0)	689	3.7 (0.6)	610	7.9 (1.0)

표 3-11. 당뇨병 관리수준(인지율)<sup>1)</sup> 추이 : 성별, 만30세이상, 2005-2013

(단위 : %)

구 분	'98		'01		'05		'07-'09(4기)		'10-'12(5기)		'13	
	n	분율(표준오차)	n	분율(표준오차)	n	분율(표준오차)	n	분율(표준오차)	n	분율(표준오차)	n	분율(표준오차)
<b>전체</b>												
30세이상	-	--	-	--	450	68.3 (2.6)	1,536	72.6 (1.5)	1,700	72.7 (1.4)	535	74.3 (2.3)
65세이상	-	--	-	--	153	82.1 (3.5)	687	79.9 (2.0)	807	84.0 (1.6)	241	87.7 (2.5)
30세이상(표준화) <sup>2)</sup>	-	--	-	--	450	-- <sup>3)</sup>	1,536	72.4 (1.5)	1,700	71.3 (1.4)	535	--
연령(세)												
30-39	-	--	-	--	15	-- <sup>4)</sup>	80	44.2 (6.0)	67	46.5 (7.0)	19	--
40-49	-	--	-	--	88	48.5 (5.8)	195	58.9 (4.1)	170	51.7 (4.2)	65	56.7 (6.9)
50-59	-	--	-	--	123	72.6 (4.5)	328	73.3 (2.8)	392	70.6 (3.0)	111	64.7 (5.2)
60-69	-	--	-	--	137	80.5 (3.8)	523	85.9 (1.9)	548	85.2 (1.7)	192	85.0 (2.7)
70+	-	--	-	--	87	81.6 (4.4)	410	77.0 (2.7)	523	84.2 (2.0)	148	89.8 (2.3)
<b>남자</b>												
30세이상	-	--	-	--	239	67.0 (3.7)	742	70.2 (2.1)	878	69.5 (2.1)	265	68.3 (3.6)
65세이상	-	--	-	--	61	81.4 (5.2)	281	78.8 (2.9)	371	81.5 (2.8)	101	85.4 (4.7)
30세이상(표준화)	-	--	-	--	239	--	742	71.7 (1.9)	878	69.3 (2.1)	265	--
연령(세)												
30-39	-	--	-	--	7	--	41	30.0 (7.4)	35	39.0 (9.1)	12	--
40-49	-	--	-	--	57	57.7 (6.8)	114	57.0 (5.0)	96	48.7 (5.8)	41	51.5 (8.5)
50-59	-	--	-	--	76	68.7 (6.3)	179	75.5 (3.6)	237	71.1 (3.5)	60	62.7 (6.9)
60-69	-	--	-	--	68	78.1 (5.7)	257	87.7 (2.3)	287	83.6 (2.5)	95	83.4 (4.1)
70+	-	--	-	--	31	80.4 (6.9)	151	73.4 (4.3)	223	80.9 (3.8)	57	85.5 (4.8)
<b>여자</b>												
30세이상	-	--	-	--	211	69.9 (4.2)	794	75.5 (1.9)	822	76.7 (1.9)	270	81.8 (2.8)
65세이상	-	--	-	--	92	82.6 (4.6)	406	80.6 (2.6)	436	86.0 (2.1)	140	89.2 (2.8)
30세이상(표준화)	-	--	-	--	211	--	794	73.3 (2.1)	822	73.4 (2.2)	270	--
연령(세)												
30-39	-	--	-	--	8	--	39	71.8 (7.0)	32	58.6 (10.2)	7	--
40-49	-	--	-	--	31	31.7 (9.5)*	81	62.3 (6.0)	74	56.1 (6.5)	24	69.0 (9.7)
50-59	-	--	-	--	47	80.6 (6.5)	149	69.6 (4.5)	155	69.6 (4.7)	51	68.1 (7.5)
60-69	-	--	-	--	69	82.4 (4.9)	266	83.9 (2.8)	261	87.1 (2.3)	97	86.9 (3.9)
70+	-	--	-	--	56	82.3 (5.5)	259	78.7 (3.4)	300	86.3 (2.4)	91	92.0 (2.7)

1) 당뇨병 인지율 : 당뇨병 유병자 중 의사로부터 당뇨병 진단을 받은 분율, 만30세이상

- '01년 당화혈색소 측정값 소수점 첫째자리 부재로 '05년부터 결과 제시

2) 2005년 추계인구로 연령표준화

3) 연령대별 자료수(n)가 20명 미만으로 연령표준화 결과 비제시

4) 자료수(n)가 20명 미만으로 결과 비제시

\* : 변동계수(coefficient of variation) 25-50%

표 3-12. 당뇨병 관리수준(치료율)<sup>1)</sup> 추이 : 성별, 만30세이상, 2005-2013

(단위 : %)

구 분	'98		'01		'05		'07-'09(4기)		'10-'12(5기)		'13	
	n	분율(표준오차)	n	분율(표준오차)	n	분율(표준오차)	n	분율(표준오차)	n	분율(표준오차)	n	분율(표준오차)
<b>전체</b>												
30세이상	-	--	-	--	450	49.0 (3.0)	1,536	57.5 (1.5)	1,700	63.9 (1.5)	535	65.9 (2.5)
65세이상	-	--	-	--	153	61.6 (4.6)	687	68.3 (2.2)	807	77.1 (1.7)	241	80.1 (3.0)
30세이상(표준화) <sup>2)</sup>	-	--	-	--	450	-- <sup>3)</sup>	1,536	57.2 (1.5)	1,700	62.3 (1.5)	535	--
연령(세)												
30-39	-	--	-	--	15	-- <sup>4)</sup>	80	23.0 (5.0)	67	34.6 (6.6)	19	--
40-49	-	--	-	--	88	24.5 (4.7)	195	41.7 (3.7)	170	41.1 (4.2)	65	45.1 (6.8)
50-59	-	--	-	--	123	56.5 (5.5)	328	57.6 (3.0)	392	62.0 (3.1)	111	57.2 (5.6)
60-69	-	--	-	--	137	59.3 (4.6)	523	71.7 (2.2)	548	77.1 (2.1)	192	77.8 (3.2)
70+	-	--	-	--	87	67.4 (5.5)	410	65.3 (2.9)	523	76.1 (2.1)	148	83.5 (3.2)
<b>남자</b>												
30세이상	-	--	-	--	239	44.8 (3.8)	742	53.6 (2.2)	878	60.8 (2.1)	265	60.8 (3.6)
65세이상	-	--	-	--	61	61.0 (7.2)	281	65.8 (3.2)	371	74.6 (2.9)	101	78.5 (5.1)
30세이상(표준화)	-	--	-	--	239	--	742	55.0 (2.1)	878	60.3 (2.0)	265	--
연령(세)												
30-39	-	--	-	--	7	--	41	19.5 (6.4)*	35	37.1 (9.0)	12	--
40-49	-	--	-	--	57	27.0 (6.1)	114	38.6 (4.8)	96	36.6 (5.2)	41	38.6 (7.9)
50-59	-	--	-	--	76	50.2 (6.9)	179	57.0 (3.9)	237	62.4 (3.6)	60	56.9 (7.1)
60-69	-	--	-	--	68	59.2 (7.0)	257	71.6 (3.4)	287	73.7 (3.2)	95	77.1 (4.6)
70+	-	--	-	--	31	63.0 (8.9)	151	59.1 (4.6)	223	74.8 (3.9)	57	79.2 (5.1)
<b>여자</b>												
30세이상	-	--	-	--	211	54.2 (4.3)	794	62.0 (2.1)	822	67.7 (2.1)	270	72.5 (3.2)
65세이상	-	--	-	--	92	62.0 (5.8)	406	70.0 (2.9)	436	79.0 (2.4)	140	81.3 (3.6)
30세이상(표준화)	-	--	-	--	211	--	794	59.7 (2.3)	822	64.6 (2.3)	270	--
연령(세)												
30-39	-	--	-	--	8	--	39	29.9 (8.4)*	32	30.5 (9.9)*	7	--
40-49	-	--	-	--	31	20.0 (7.2)*	81	47.2 (6.2)	74	47.7 (6.6)	24	60.5 (10.5)
50-59	-	--	-	--	47	69.7 (8.4)	149	58.5 (4.6)	155	61.3 (4.8)	51	57.6 (8.4)
60-69	-	--	-	--	69	59.4 (6.3)	266	71.7 (3.3)	261	81.2 (2.9)	97	78.5 (4.8)
70+	-	--	-	--	56	69.6 (6.8)	259	68.3 (3.7)	300	77.0 (2.7)	91	85.7 (4.0)

1) 당뇨병 치료율 : 당뇨병 유병자 중 현재 혈당강하제를 복용 또는 인슐린 주사를 투여하는 분율, 만30세이상

- '01년 당화혈색소 측정값 소수점 첫째자리 누락으로 '05년부터 결과 제시

2) 2005년 통계인구로 연령표준화

3) 연령대별 자료수(n)가 20명 미만으로 연령표준화 결과 비제시

4) 자료수(n)가 20명 미만으로 결과 비제시

\* : 변동계수(coefficient of variation) 25-50%

표 3-13. 당뇨병 관리수준(조절률[유병자기준])<sup>1)</sup> 추이 : 성별, 만30세이상, 2005-2013

(단위 : %)

구 분	'98		'01		'05		'07-'09(4기)		'10-'12(5기)		'13	
	n	분율(표준오차)	n	분율(표준오차)	n	분율(표준오차)	n	분율(표준오차)	n	분율(표준오차)	n	분율(표준오차)
<b>전체</b>												
30세이상	-	--	-	--	354	23.0 (2.4)	1,441	29.4 (1.4)	1,681	28.6 (1.5)	534	22.1 (1.9)
65세이상	-	--	-	--	114	22.8 (4.4)	644	33.9 (2.3)	799	33.1 (2.0)	240	21.6 (2.7)
30세이상(표준화) <sup>2)</sup>	-	--	-	--	354	-- <sup>3)</sup>	1,441	29.1 (1.4)	1,681	28.2 (1.6)	534	--
연령(세)												
30-39	-	--	-	--	11	-- <sup>4)</sup>	70	30.0 (6.5)	60	24.6 (5.8)	19	--
40-49	-	--	-	--	68	21.7 (4.7)	185	27.1 (3.6)	169	26.4 (3.9)	65	24.9 (6.0)
50-59	-	--	-	--	100	24.2 (4.5)	312	25.8 (2.9)	390	27.6 (3.1)	111	23.5 (4.3)
60-69	-	--	-	--	111	20.5 (4.2)	488	30.8 (2.6)	544	25.2 (2.4)	192	16.5 (3.1)
70+	-	--	-	--	64	24.6 (5.7)	386	34.2 (3.0)	518	36.4 (2.6)	147	22.4 (3.6)
<b>남자</b>												
30세이상	-	--	-	--	184	26.1 (3.9)	708	32.1 (2.0)	873	29.0 (2.1)	265	23.6 (2.9)
65세이상	-	--	-	--	44	27.8 (7.7)*	264	35.6 (3.4)	369	31.0 (3.2)	101	20.0 (4.5)
30세이상(표준화)	-	--	-	--	184	--	708	32.6 (2.0)	873	29.5 (2.2)	265	--
연령(세)												
30-39	-	--	-	--	5	--	40	32.0 (8.6)*	34	17.4 (6.8)*	12	--
40-49	-	--	-	--	44	19.8 (5.9)*	112	31.3 (4.1)	96	30.9 (5.7)	41	27.8 (7.7)*
50-59	-	--	-	--	60	28.7 (6.0)	173	29.2 (3.8)	236	29.8 (3.7)	60	24.1 (5.8)
60-69	-	--	-	--	52	27.9 (7.9)*	243	33.6 (3.6)	285	25.8 (3.3)	95	16.0 (4.2)*
70+	-	--	-	--	23	31.3 (10.7)*	140	38.1 (4.9)	222	35.2 (4.4)	57	25.1 (6.5)*
<b>여자</b>												
30세이상	-	--	-	--	170	19.5 (3.1)	733	26.0 (1.9)	808	28.1 (2.1)	269	20.1 (2.9)
65세이상	-	--	-	--	70	20.0 (5.2)*	380	32.8 (3.0)	430	34.7 (2.8)	139	22.6 (4.0)
30세이상(표준화)	-	--	-	--	170	--	733	24.2 (2.1)	808	26.0 (2.2)	269	--
연령(세)												
30-39	-	--	-	--	6	--	30	24.6 (7.8)*	26	37.9 (10.8)*	7	--
40-49	-	--	-	--	24	24.9 (9.1)*	73	18.7 (5.4)*	73	19.6 (4.8)	24	17.9 (7.8)*
50-59	-	--	-	--	40	15.5 (5.1)*	139	20.0 (3.7)	154	23.1 (4.3)	51	22.4 (6.8)*
60-69	-	--	-	--	59	14.9 (4.7)*	245	27.7 (3.3)	259	24.6 (3.6)	97	17.2 (4.7)*
70+	-	--	-	--	41	21.3 (7.0)*	246	32.4 (3.5)	296	37.2 (3.3)	90	21.0 (4.9)

1) 당뇨병 조절률(유병자 기준) : 당뇨병 유병자 중 당화혈색소가 6.5% 미만인 분율, 만30세이상  
- '01년 당화혈색소 측정값 소수점 첫째자리 부재로 '05년부터 결과 제시

2) 2005년 추계인구로 연령표준화

3) 연령대별 자료수(n)가 20명 미만으로 연령표준화 결과 비제시

4) 자료수(n)가 20명 미만으로 결과 비제시

\* : 변동계수(coefficient of variation) 25-50%

표 3-14. 당뇨병 관리수준(조절률[치료자기준])<sup>1)</sup> 추이 : 성별, 만30세이상, 2005-2013

(단위 : %)

구 분	'98		'01		'05		'07-'09(4기)		'10-'12(5기)		'13	
	n	분율(표준오차)	n	분율(표준오차)	n	분율(표준오차)	n	분율(표준오차)	n	분율(표준오차)	n	분율(표준오차)
<b>전체</b>												
30세이상	-	--	-	--	195	22.0 (3.2)	917	24.6 (1.7)	1168	25.0 (1.7)	368	16.3 (1.9)
65세이상	-	--	-	--	73	22.4 (5.2)	466	28.8 (2.5)	631	30.4 (2.4)	191	19.1 (2.9)
30세이상(표준화) <sup>2)</sup>	-	--	-	--	195	-- <sup>3)</sup>	917	--	1168	25.2 (1.7)	368	--
연령(세)												
30-39	-	--	-	--	1	-- <sup>4)</sup>	19	--	21	9.9 (6.8)**	6	--
40-49	-	--	-	--	18	--	78	22.5 (5.4)	72	19.5 (4.9)*	30	15.0 (6.0)*
50-59	-	--	-	--	62	26.0 (6.0)	180	18.4 (3.3)	247	23.7 (3.6)	65	18.2 (5.0)*
60-69	-	--	-	--	74	21.3 (5.0)	364	28.2 (2.8)	415	22.8 (2.8)	146	13.4 (3.2)
70+	-	--	-	--	40	24.8 (7.3)*	276	27.6 (3.1)	413	32.8 (2.9)	121	20.3 (4.0)
<b>남자</b>												
30세이상	-	--	-	--	93	25.1 (5.3)	422	27.1 (2.6)	585	23.7 (2.1)	176	16.9 (3.1)
65세이상	-	--	-	--	25	25.1 (9.2)*	183	31.3 (3.9)	284	26.1 (3.1)	80	18.3 (5.1)*
30세이상(표준화)	-	--	-	--	93	--	422	--	585	--	176	--
연령(세)												
30-39	-	--	-	--	1	--	8	--	12	--	5	--
40-49	-	--	-	--	12	--	43	30.2 (7.6)*	40	22.4 (7.6)*	18	--
50-59	-	--	-	--	34	31.9 (8.6)*	98	19.5 (4.4)	148	23.9 (4.3)	36	19.1 (7.1)*
60-69	-	--	-	--	34	20.9 (8.0)*	181	32.1 (4.0)	206	22.4 (3.6)	72	13.7 (4.4)*
70+	-	--	-	--	12	--	92	27.0 (5.0)	179	29.2 (4.1)	45	21.2 (7.3)*
<b>여자</b>												
30세이상	-	--	-	--	102	19.0 (4.2)	495	22.0 (2.1)	583	26.5 (2.5)	192	15.6 (3.0)
65세이상	-	--	-	--	48	21.1 (6.1)*	283	27.3 (3.0)	347	33.5 (3.3)	111	19.6 (4.3)
30세이상(표준화)	-	--	-	--	102	--	495	--	583	--	192	--
연령(세)												
30-39	-	--	-	--	0	--	11	--	9	--	1	--
40-49	-	--	-	--	6	--	35	10.9 (5.8)**	32	16.3 (6.5)*	12	--
50-59	-	--	-	--	28	16.9 (6.4)*	82	16.6 (4.7)*	99	23.3 (5.8)	29	16.7 (6.6)*
60-69	-	--	-	--	40	21.6 (6.6)*	183	23.8 (3.7)	209	23.3 (4.2)	74	13.0 (4.9)*
70+	-	--	-	--	28	17.7 (7.4)*	184	27.8 (3.7)	234	35.0 (3.9)	76	19.9 (5.3)*

1) 당뇨병 조절률(치료자 기준) : 당뇨병 치료자 중 당화혈색소가 6.5% 미만인 분율, 만30세이상

- '01년 당화혈색소 측정값 소수점 첫째자리 부재로 '05년부터 결과 제시

2) 2005년 추계인구로 연령표준화

3) 연령대별 자료수(n)가 20명 미만으로 연령표준화 결과 비제시

4) 자료수(n)가 20명 미만으로 결과 비제시

\* : 변동계수(coefficient of variation) 25-50%, \*\* : 변동계수 50%이상

제3부

만추  
환성  
질이

표 3-15. 고콜레스테롤혈증 유병률<sup>1)</sup> 추이 : 성별, 만30세이상, 2005-2013

(단위 : %)

구 분	'98		'01		'05		'07		'08	
	n	분율(표준오차)	n	분율(표준오차)	n	분율(표준오차)	n	분율(표준오차)	n	분율(표준오차)
<b>전체</b>										
30세이상	-	--	-	--	4,627	8.0 (0.5)	2,388	10.8 (0.8)	5,498	11.1 (0.5)
65세이상	-	--	-	--	847	11.0 (1.2)	639	16.0 (1.7)	1,376	17.3 (1.3)
30세이상(표준화) <sup>2)</sup>	-	--	-	--	4,627	8.0 (0.4)	2,388	10.7 (0.7)	5,498	10.9 (0.5)
연령(세)										
30-39	-	--	-	--	1,186	3.9 (0.7)	584	5.5 (1.1)	1,316	5.9 (0.7)
40-49	-	--	-	--	1,307	7.1 (0.9)	510	8.4 (1.3)	1,255	8.5 (0.9)
50-59	-	--	-	--	881	11.5 (1.2)	458	15.0 (2.2)	1,068	15.2 (1.2)
60-69	-	--	-	--	775	13.5 (1.4)	440	18.7 (2.4)	1,013	18.2 (1.4)
70+	-	--	-	--	478	9.7 (1.6)	396	15.2 (2.1)	846	15.6 (1.6)
거주지역										
동	-	--	-	--	3,504	7.9 (0.5)	1,670	11.7 (1.0)	3,916	11.3 (0.6)
읍면	-	--	-	--	1,123	8.6 (1.1)	718	7.7 (0.9)	1,582	10.3 (1.1)
소득수준 <sup>3)</sup>										
하	-	--	-	--	1,180	8.9 (0.9)	554	10.0 (1.7)	1,292	10.7 (1.0)
중하	-	--	-	--	1,158	7.4 (0.9)	556	11.1 (1.5)	1,318	10.6 (0.9)
중상	-	--	-	--	1,117	7.3 (0.9)	593	9.6 (1.5)	1,348	10.3 (0.9)
상	-	--	-	--	1,135	8.4 (1.1)	574	12.0 (1.5)	1,370	11.2 (0.9)
거주지역(표준화)										
동	-	--	-	--	3,504	8.2 (0.5)	1,670	11.7 (0.9)	3,916	11.5 (0.6)
읍면	-	--	-	--	1,123	7.8 (1.1)	718	7.4 (0.8)	1,582	8.7 (1.1)
소득수준(표준화)										
하	-	--	-	--	1,180	9.0 (0.9)	554	10.0 (1.7)	1,292	10.6 (1.0)
중하	-	--	-	--	1,158	7.4 (0.8)	556	11.1 (1.4)	1,318	10.4 (0.9)
중상	-	--	-	--	1,117	7.2 (0.9)	593	9.8 (1.4)	1,348	10.3 (0.9)
상	-	--	-	--	1,135	8.4 (1.1)	574	11.7 (1.4)	1,370	10.8 (0.8)

1) 고콜레스테롤혈증 유병률 : 총콜레스테롤이 240mg/dL 이상이거나 콜레스테롤강화제를 복용한 분율, 만30세이상

- '98-'01년 약복용 여부 미조사로 결과 비제시

2) 2005년 추계인구로 연령표준화

3) 소득수준 : 월가구균등화소득(월가구소득/ $\sqrt{\text{가구원수}}$ )을 성별·연령별(5세단위) 사분위로 분류

\* : 변동계수(coefficient of variation) 25-50%

(계속 : 고콜레스테롤혈증 유병률 추이 : 성별, 만30세이상, 2005-2013)

구 분	'09		'10		'11		'12		'13	
	n	분율(표준오차)	n	분율(표준오차)	n	분율(표준오차)	n	분율(표준오차)	n	분율(표준오차)
<b>전체</b>										
30세이상	5,984	11.8 (0.5)	5,032	14.1 (0.6)	5,028	14.5 (0.6)	4,597	15.4 (0.7)	4,181	15.9 (0.6)
65세이상	1,469	15.4 (1.1)	1,161	20.5 (1.6)	1,307	19.7 (1.4)	1,254	23.4 (1.4)	956	25.6 (1.7)
30세이상(표준화)	5,984	11.5 (0.5)	5,032	13.5 (0.6)	5,028	13.8 (0.5)	4,597	14.5 (0.6)	4,181	14.9 (0.6)
연령(세)										
30-39	1,336	6.3 (0.7)	1,171	6.1 (0.8)	1,048	7.7 (0.9)	907	8.6 (1.1)	875	8.5 (1.0)
40-49	1,424	9.4 (0.9)	1,096	10.4 (1.1)	1,007	10.0 (1.0)	912	9.2 (1.1)	973	10.1 (1.0)
50-59	1,186	17.4 (1.3)	1,112	21.0 (1.5)	1,139	19.3 (1.2)	1,016	22.0 (1.6)	960	20.3 (1.4)
60-69	1,128	18.0 (1.3)	952	21.7 (1.5)	969	26.8 (1.7)	939	24.2 (2.0)	796	26.9 (2.0)
70+	910	14.0 (1.4)	701	20.8 (2.2)	865	17.3 (1.3)	823	21.7 (1.7)	577	24.0 (2.0)
거주지역										
동	4,347	12.0 (0.6)	3,901	14.4 (0.7)	3,939	14.4 (0.6)	3,600	15.1 (0.8)	3,347	16.2 (0.7)
읍면	1,637	11.1 (0.8)	1,131	13.2 (1.0)	1,089	14.9 (1.2)	997	16.5 (1.2)	834	14.7 (1.5)
소득수준										
하	1,486	11.9 (1.0)	1,219	15.4 (1.3)	1,156	14.6 (1.1)	1,073	14.5 (1.2)	992	15.3 (1.3)
중하	1,484	11.7 (0.9)	1,225	12.5 (1.3)	1,279	13.7 (1.0)	1,152	15.6 (1.2)	1,049	15.9 (1.2)
중상	1,472	11.6 (0.9)	1,270	12.7 (1.1)	1,288	14.8 (1.2)	1,136	14.9 (1.4)	1,044	15.8 (1.2)
상	1,490	12.2 (1.1)	1,256	15.5 (1.2)	1,268	15.2 (1.1)	1,183	16.8 (1.4)	1,072	16.8 (1.4)
거주지역(표준화)										
동	4,347	12.0 (0.6)	3,901	14.4 (0.7)	3,939	14.1 (0.6)	3,600	14.6 (0.7)	3,347	15.5 (0.6)
읍면	1,637	9.4 (0.8)	1,131	11.7 (1.0)	1,089	14.0 (1.4)	997	14.8 (1.4)	834	13.2 (1.3)
소득수준(표준화)										
하	1,486	11.6 (0.9)	1,219	15.0 (1.2)	1,156	13.6 (1.0)	1,073	13.9 (1.2)	992	14.3 (1.2)
중하	1,484	11.2 (0.8)	1,225	11.9 (1.2)	1,279	13.1 (1.0)	1,152	14.8 (1.2)	1,049	14.8 (1.1)
중상	1,472	11.5 (0.9)	1,270	11.9 (1.0)	1,288	14.2 (1.1)	1,136	13.7 (1.2)	1,044	15.1 (1.3)
상	1,490	11.6 (1.0)	1,256	14.5 (1.1)	1,268	14.8 (1.1)	1,183	15.7 (1.3)	1,072	15.7 (1.3)

(계속 : 고콜레스테롤혈증 유병률 추이 : 성별, 만30세이상, 2005-2013)

구 분	'98		'01		'05		'07		'08	
	n	분율(표준오차)	n	분율(표준오차)	n	분율(표준오차)	n	분율(표준오차)	n	분율(표준오차)
<b>남자</b>										
30세이상	-	--	-	--	1,976	7.3 (0.6)	989	9.4 (1.2)	2,309	9.5 (0.7)
65세이상	-	--	-	--	336	4.4 (1.0)	267	8.8 (2.0)	541	9.3 (1.6)
30세이상(표준화)	-	--	-	--	1,976	7.2 (0.6)	989	9.3 (1.1)	2,309	9.5 (0.7)
연령(세)										
30-39	-	--	-	--	481	5.9 (1.1)	227	7.5 (2.0)*	551	7.5 (1.2)
40-49	-	--	-	--	583	8.7 (1.3)	223	11.0 (2.1)	550	10.5 (1.4)
50-59	-	--	-	--	393	7.9 (1.5)	184	10.9 (2.8)*	459	10.9 (1.6)
60-69	-	--	-	--	355	8.8 (1.7)	193	9.6 (3.3)*	414	10.5 (1.8)
70+	-	--	-	--	164	3.6 (1.3)*	162	6.6 (2.5)*	335	8.4 (1.6)
거주지역										
동	-	--	-	--	1,490	7.4 (0.7)	680	10.6 (1.5)	1,645	10.1 (0.8)
읍면	-	--	-	--	486	7.2 (1.4)	309	5.4 (1.1)	664	7.2 (1.4)
소득수준										
하	-	--	-	--	508	8.8 (1.4)	233	7.8 (1.7)	536	10.6 (1.5)
중하	-	--	-	--	489	7.8 (1.4)	226	8.1 (2.0)*	548	10.2 (1.4)
중상	-	--	-	--	470	4.7 (1.0)	246	10.4 (2.5)	573	7.4 (1.1)
상	-	--	-	--	491	7.5 (1.4)	245	10.7 (2.1)	584	9.6 (1.3)
거주지역(표준화)										
동	-	--	-	--	1,490	7.2 (0.7)	680	10.5 (1.4)	1,645	10.0 (0.8)
읍면	-	--	-	--	486	7.3 (1.4)	309	5.3 (1.0)	664	7.3 (1.7)
소득수준(표준화)										
하	-	--	-	--	508	8.7 (1.4)	233	7.6 (1.7)	536	10.4 (1.4)
중하	-	--	-	--	489	7.7 (1.4)	226	7.9 (2.0)*	548	10.1 (1.4)
중상	-	--	-	--	470	4.8 (1.0)	246	10.6 (2.3)	573	7.5 (1.1)
상	-	--	-	--	491	7.4 (1.3)	245	10.6 (2.1)	584	9.4 (1.2)
<b>여자</b>										
30세이상	-	--	-	--	2,651	8.7 (0.7)	1,399	12.2 (1.1)	3,189	12.6 (0.6)
65세이상	-	--	-	--	511	15.6 (1.8)	372	21.0 (2.4)	835	23.2 (1.9)
30세이상(표준화)	-	--	-	--	2,651	8.4 (0.6)	1,399	11.6 (1.1)	3,189	11.9 (0.6)
연령(세)										
30-39	-	--	-	--	705	1.8 (0.5)*	357	3.5 (1.3)*	765	4.3 (0.8)
40-49	-	--	-	--	724	5.5 (1.0)	287	5.7 (1.6)*	705	6.5 (1.0)
50-59	-	--	-	--	488	15.2 (1.9)	274	19.1 (3.4)	609	19.5 (1.7)
60-69	-	--	-	--	420	17.4 (2.1)	247	26.5 (3.4)	599	24.9 (2.0)
70+	-	--	-	--	314	13.2 (2.4)	234	20.5 (3.5)	511	20.2 (2.4)
거주지역										
동	-	--	-	--	2,014	8.4 (0.7)	990	12.8 (1.4)	2,271	12.6 (0.8)
읍면	-	--	-	--	637	9.8 (1.6)	409	10.1 (1.6)	918	13.0 (1.3)
소득수준										
하	-	--	-	--	672	9.1 (1.2)	321	12.2 (2.6)	756	10.8 (1.3)
중하	-	--	-	--	669	6.9 (1.1)	330	13.8 (2.3)	770	11.0 (1.1)
중상	-	--	-	--	647	9.7 (1.5)	347	8.9 (1.5)	775	13.2 (1.5)
상	-	--	-	--	644	9.2 (1.5)	329	13.3 (2.4)	786	12.7 (1.2)
거주지역(표준화)										
동	-	--	-	--	2,014	8.7 (0.7)	990	12.3 (1.2)	2,271	12.4 (0.7)
읍면	-	--	-	--	637	7.9 (1.5)	409	9.5 (1.6)	918	10.1 (0.9)
소득수준(표준화)										
하	-	--	-	--	672	9.0 (1.2)	321	12.3 (2.6)	756	10.7 (1.2)
중하	-	--	-	--	669	7.0 (1.0)	330	13.2 (2.1)	770	10.2 (1.0)
중상	-	--	-	--	647	9.1 (1.3)	347	8.9 (1.5)	775	12.5 (1.4)
상	-	--	-	--	644	8.8 (1.4)	329	12.1 (2.1)	786	11.9 (1.0)



(계속 : 고콜레스테롤혈증 유병률 추이 : 성별, 만30세이상, 2005-2013)

구 분	'09		'10		'11		'12		'13	
	n	분율(표준오차)	n	분율(표준오차)	n	분율(표준오차)	n	분율(표준오차)	n	분율(표준오차)
<b>남자</b>										
30세이상	2,580	10.9 (0.7)	2,199	13.4 (0.9)	2,143	12.8 (0.9)	1,931	12.5 (0.8)	1,791	13.7 (0.8)
65세이상	622	10.9 (1.4)	530	10.3 (1.9)	569	14.6 (1.7)	537	16.1 (1.9)	427	17.6 (2.2)
30세이상(표준화)	2,580	10.8 (0.7)	2,199	13.0 (0.9)	2,143	12.6 (0.9)	1,931	12.2 (0.8)	1,791	13.6 (0.8)
연령(세)										
30-39	564	8.4 (1.2)	485	8.9 (1.4)	418	10.3 (1.7)	368	11.3 (1.9)	366	11.9 (1.7)
40-49	608	11.0 (1.4)	502	14.3 (1.8)	431	10.4 (1.5)	388	8.1 (1.4)	426	12.1 (1.6)
50-59	522	14.0 (1.7)	451	18.7 (2.2)	487	16.2 (2.0)	418	16.0 (2.1)	389	13.5 (1.9)
60-69	504	12.8 (1.8)	442	13.3 (2.1)	437	17.0 (1.9)	412	16.6 (2.5)	364	18.8 (2.4)
70+	382	8.5 (1.7)	319	10.6 (2.6)	370	13.5 (2.0)	345	14.5 (2.3)	246	16.8 (3.0)
거주지역										
동	1,857	11.6 (0.8)	1,689	14.5 (1.1)	1,656	13.1 (1.0)	1,505	12.1 (1.0)	1,405	14.2 (0.9)
읍면	723	8.4 (1.3)	510	9.7 (1.6)	487	12.0 (1.9)	426	14.0 (1.7)	386	12.0 (1.6)
소득수준										
하	653	10.8 (1.5)	537	14.3 (1.8)	462	12.6 (1.7)	456	11.5 (1.7)	423	12.7 (1.7)
중하	634	9.2 (1.2)	540	13.7 (2.0)	548	13.5 (1.6)	477	13.2 (1.7)	457	12.4 (1.6)
중상	623	11.6 (1.4)	547	10.2 (1.4)	558	12.4 (1.7)	474	9.8 (1.5)	439	16.4 (2.0)
상	646	12.1 (1.5)	551	14.4 (1.8)	559	13.1 (1.6)	499	16.2 (2.1)	461	13.6 (1.8)
거주지역(표준화)										
동	1,857	11.6 (0.8)	1,689	14.3 (1.0)	1,656	12.9 (1.0)	1,505	12.0 (1.0)	1,405	14.3 (0.9)
읍면	723	7.5 (1.2)	510	8.8 (1.4)	487	11.9 (1.8)	426	14.0 (2.0)	386	11.4 (1.8)
소득수준(표준화)										
하	653	10.5 (1.4)	537	13.7 (1.7)	462	12.0 (1.7)	456	11.3 (1.7)	423	12.6 (1.7)
중하	634	8.9 (1.2)	540	13.3 (1.9)	548	13.4 (1.6)	477	13.2 (1.7)	457	12.0 (1.5)
중상	623	11.4 (1.3)	547	9.9 (1.4)	558	12.4 (1.7)	474	9.6 (1.5)	439	16.4 (2.1)
상	646	12.1 (1.5)	551	14.0 (1.8)	559	13.1 (1.6)	499	15.9 (2.1)	461	13.6 (1.8)
<b>여자</b>										
30세이상	3,404	12.7 (0.7)	2,833	14.9 (0.8)	2,885	16.1 (0.8)	2,666	18.2 (1.0)	2,390	18.1 (1.0)
65세이상	847	18.6 (1.5)	631	27.9 (2.3)	738	23.4 (1.9)	717	28.8 (2.0)	529	32.0 (2.4)
30세이상(표준화)	3,404	11.9 (0.7)	2,833	13.4 (0.7)	2,885	14.9 (0.7)	2,666	16.4 (0.9)	2,390	15.9 (0.8)
연령(세)										
30-39	772	4.1 (0.8)	686	3.1 (0.9)*	630	5.0 (1.1)	539	5.7 (1.3)	509	4.9 (1.0)
40-49	816	7.7 (1.0)	594	6.3 (1.2)	576	9.6 (1.6)	524	10.4 (1.8)	547	8.0 (1.2)
50-59	664	21.0 (1.9)	661	23.3 (2.0)	652	22.4 (1.7)	598	28.0 (2.3)	571	26.8 (2.0)
60-69	624	22.5 (1.8)	510	29.5 (2.5)	532	35.8 (2.4)	527	31.2 (3.0)	432	34.5 (2.8)
70+	528	17.6 (2.0)	382	27.5 (2.9)	495	19.8 (1.9)	478	26.4 (2.2)	331	29.0 (2.8)
거주지역										
동	2,490	12.4 (0.9)	2,212	14.3 (0.9)	2,283	15.7 (0.8)	2,095	18.0 (1.2)	1,942	18.2 (1.0)
읍면	914	13.9 (1.1)	621	16.6 (1.7)	602	17.7 (1.9)	571	19.0 (1.8)	448	17.7 (2.4)
소득수준										
하	833	12.9 (1.3)	682	16.6 (1.7)	694	16.2 (1.5)	617	17.4 (2.0)	569	17.8 (1.7)
중하	850	14.1 (1.3)	685	11.2 (1.5)	731	13.9 (1.5)	675	17.7 (1.7)	592	19.5 (1.8)
중상	849	11.6 (1.2)	723	14.9 (1.6)	730	17.1 (1.6)	662	20.2 (2.0)	605	15.2 (1.5)
상	844	12.3 (1.5)	705	16.5 (1.7)	709	17.5 (1.8)	684	17.3 (1.9)	611	20.0 (1.9)
거주지역(표준화)										
동	2,490	12.2 (0.8)	2,212	14.0 (0.8)	2,283	15.0 (0.8)	2,095	16.9 (1.0)	1,942	16.3 (0.9)
읍면	914	11.0 (0.9)	621	14.4 (2.0)	602	16.0 (2.1)	571	15.2 (2.1)	448	14.6 (1.9)
소득수준(표준화)										
하	833	12.4 (1.1)	682	15.5 (1.6)	694	15.4 (1.4)	617	16.0 (1.8)	569	15.2 (1.4)
중하	850	13.4 (1.2)	685	10.2 (1.3)	731	12.4 (1.2)	675	16.2 (1.5)	592	17.4 (1.6)
중상	849	11.1 (1.2)	723	13.3 (1.4)	730	15.7 (1.4)	662	18.2 (1.9)	605	13.8 (1.3)
상	844	10.8 (1.2)	705	14.7 (1.4)	709	16.3 (1.7)	684	15.1 (1.5)	611	17.4 (1.6)

제3부

만 추  
환 성  
질 이

표 3-16. 고콜레스테롤혈증 관리수준(인지율)<sup>1)</sup> 추이 : 성별, 만30세이상, 2005-2013

(단위 : %)

구 분	'98		'01		'05		'07-'09(4기)		'10-'12(5기)		'13	
	n	분율(표준오차)	n	분율(표준오차)	n	분율(표준오차)	n	분율(표준오차)	n	분율(표준오차)	n	분율(표준오차)
<b>전체</b>												
30세이상	-	--	-	--	394	24.0 (2.4)	1,702	38.8 (1.5)	2,382	47.4 (1.4)	733	59.0 (2.2)
65세이상	-	--	-	--	97	22.4 (4.6)	559	42.1 (2.6)	794	64.3 (2.3)	240	78.5 (3.3)
30세이상(표준화) <sup>2)</sup>	-	--	-	--	394	24.0 (2.4)	1,702	38.4 (1.4)	2,382	45.2 (1.3)	733	55.9 (2.2)
연령(세)												
30-39	-	--	-	--	42	11.4 (5.0)*	172	19.0 (3.4)	199	15.9 (3.2)	69	28.6 (5.7)
40-49	-	--	-	--	90	21.4 (4.9)	288	30.2 (3.0)	301	31.4 (3.2)	90	40.4 (5.2)
50-59	-	--	-	--	105	31.5 (5.5)	456	49.7 (2.6)	714	50.3 (2.5)	218	59.1 (3.9)
60-69	-	--	-	--	108	31.9 (4.8)	480	51.0 (2.9)	703	66.9 (2.3)	218	78.8 (3.2)
70+	-	--	-	--	49	14.5 (5.2)*	306	32.6 (3.1)	465	61.1 (2.9)	138	75.7 (4.7)
<b>남자</b>												
30세이상	-	--	-	--	157	24.4 (4.2)	604	37.0 (2.2)	850	45.2 (2.3)	259	55.9 (3.4)
65세이상	-	--	-	--	21	32.0 (10.6)*	139	51.9 (5.0)	231	66.9 (4.1)	72	80.5 (5.4)
30세이상(표준화)	-	--	-	--	157	-- <sup>3)</sup>	604	40.5 (2.2)	850	48.4 (2.1)	259	58.6 (3.2)
연령(세)												
30-39	-	--	-	--	28	14.7 (6.5)*	102	20.8 (4.4)	123	18.2 (4.1)	44	32.7 (7.3)
40-49	-	--	-	--	53	23.0 (6.7)*	157	28.3 (3.8)	163	32.3 (4.2)	50	42.8 (7.3)
50-59	-	--	-	--	34	40.3 (10.5)*	148	51.8 (4.4)	226	55.8 (4.2)	56	60.7 (7.1)
60-69	-	--	-	--	33	24.8 (7.9)*	124	50.7 (5.6)	202	72.6 (4.3)	68	81.5 (4.9)
70+	-	--	-	--	9	-- <sup>4)</sup>	73	47.9 (6.6)	136	61.3 (5.2)	41	79.2 (6.5)
<b>여자</b>												
30세이상	-	--	-	--	237	23.8 (3.0)	1,098	40.3 (1.8)	1,532	49.1 (1.7)	474	61.3 (3.0)
65세이상	-	--	-	--	76	20.6 (5.1)	420	38.8 (2.9)	563	63.4 (2.7)	168	77.6 (4.3)
30세이상(표준화)	-	--	-	--	237	--	1,098	37.9 (1.8)	1,532	42.6 (1.8)	474	52.8 (3.3)
연령(세)												
30-39	-	--	-	--	14	--	70	15.4 (5.3)*	76	10.9 (4.8)*	25	18.1 (7.8)*
40-49	-	--	-	--	37	18.9 (6.3)*	131	33.3 (4.9)	138	30.3 (4.8)	40	36.9 (8.6)
50-59	-	--	-	--	71	26.9 (5.9)	308	48.3 (3.2)	488	46.6 (2.8)	162	58.4 (4.5)
60-69	-	--	-	--	75	34.8 (5.9)	356	51.1 (3.2)	501	64.4 (2.6)	150	77.3 (4.6)
70+	-	--	-	--	40	13.9 (5.6)*	233	28.3 (3.4)	329	61.0 (3.4)	97	74.2 (6.1)

1) 고콜레스테롤혈증 인지율 : 고콜레스테롤혈증 유병자 중 의사로부터 고콜레스테롤혈증 진단을 받은 분율, 만30세이상

- '98-'01년 약복용 여부 미조사로 결과 비제시

2) 2005년 추계인구로 연령표준화

3) 연령대별 자료수(n)가 20명 미만으로 연령표준화 결과 비제시

4) 자료수(n)가 20명 미만으로 결과 비제시

\* : 변동계수(coefficient of variation) 25-50%

표 3-17. 고콜레스테롤혈증 관리수준(치료율)<sup>1)</sup> 추이 : 성별, 만30세이상, 2005-2013

(단위 : %)

구 분	'98		'01		'05		'07-'09(4기)		'10-'12(5기)		'13	
	n	분율(표준오차)	n	분율(표준오차)	n	분율(표준오차)	n	분율(표준오차)	n	분율(표준오차)	n	분율(표준오차)
<b>전체</b>												
30세이상	-	--	-	--	394	17.3 (2.1)	1,702	26.9 (1.3)	2,382	37.3 (1.4)	733	43.8 (2.2)
65세이상	-	--	-	--	97	18.8 (4.2)	559	36.8 (2.5)	794	56.3 (2.6)	240	68.6 (4.1)
30세이상(표준화) <sup>2)</sup>	-	--	-	--	394	17.3 (2.1)	1,702	26.4 (1.2)	2,382	35.0 (1.2)	733	40.5 (2.1)
연령(세)												
30-39	-	--	-	--	42	6.7 (3.8)**	172	7.2 (2.2)*	199	8.7 (2.5)*	69	14.3 (4.1)*
40-49	-	--	-	--	90	10.5 (3.3)*	288	16.2 (2.3)	301	19.0 (2.6)	90	23.1 (4.5)
50-59	-	--	-	--	105	26.5 (5.4)	456	33.1 (2.4)	714	38.7 (2.4)	218	40.6 (3.8)
60-69	-	--	-	--	108	23.1 (4.2)	480	42.6 (2.7)	703	58.6 (2.4)	218	62.8 (4.3)
70+	-	--	-	--	49	14.5 (5.2)*	306	28.2 (3.0)	465	51.8 (3.2)	138	70.7 (4.7)
<b>남자</b>												
30세이상	-	--	-	--	157	17.5 (3.6)	604	24.6 (1.9)	850	35.8 (2.0)	259	38.9 (3.3)
65세이상	-	--	-	--	21	23.6 (9.1)*	139	46.0 (5.0)	231	62.6 (4.2)	72	70.7 (6.4)
30세이상(표준화)	-	--	-	--	157	-- <sup>3)</sup>	604	29.1 (1.9)	850	39.2 (1.9)	259	41.8 (3.2)
연령(세)												
30-39	-	--	-	--	28	8.7 (4.9)**	102	7.1 (2.7)*	123	8.4 (2.9)*	44	14.2 (5.0)*
40-49	-	--	-	--	53	11.3 (4.2)*	157	14.7 (2.9)	163	20.3 (3.6)	50	23.2 (6.3)*
50-59	-	--	-	--	34	38.0 (10.4)*	148	37.3 (4.3)	226	46.9 (4.2)	56	37.8 (8.0)
60-69	-	--	-	--	33	20.3 (7.3)*	124	46.2 (4.7)	202	63.7 (4.3)	68	71.6 (6.4)
70+	-	--	-	--	9	-- <sup>4)</sup>	73	38.8 (6.5)	136	57.7 (5.3)	41	72.3 (7.0)
<b>여자</b>												
30세이상	-	--	-	--	237	17.1 (2.6)	1,098	28.6 (1.6)	1,532	38.4 (1.8)	474	47.4 (2.8)
65세이상	-	--	-	--	76	17.8 (4.8)*	420	33.8 (2.8)	563	54.0 (2.9)	168	67.7 (4.7)
30세이상(표준화)	-	--	-	--	237	--	1,098	25.7 (1.6)	1,532	32.4 (1.7)	474	39.8 (2.9)
연령(세)												
30-39	-	--	-	--	14	--	70	7.4 (3.7)**	76	9.2 (4.7)**	25	14.6 (7.1)*
40-49	-	--	-	--	37	9.3 (4.4)*	131	18.8 (3.5)	138	17.3 (3.9)	40	23.0 (6.7)*
50-59	-	--	-	--	71	20.4 (5.7)*	308	30.4 (2.8)	488	33.0 (2.6)	162	41.9 (4.4)
60-69	-	--	-	--	75	24.3 (4.9)	356	41.2 (3.1)	501	56.4 (2.8)	150	58.4 (4.9)
70+	-	--	-	--	40	13.9 (5.6)*	233	25.3 (3.2)	329	49.8 (3.6)	97	70.0 (6.0)

1) 고콜레스테롤혈증 치료율 : 고콜레스테롤혈증 유병자 중 현재 콜레스테롤강하제를 한달에 20일 이상 복용한 분율, 만30세이상  
- '98-'01년 약복용 여부 미조사로 결과 비제시

2) 2005년 추계인구로 연령표준화

3) 연령대별 자료수(n)가 20명 미만으로 연령표준화 결과 비제시

4) 자료수(n)가 20명 미만으로 결과 비제시

\* : 변동계수(coefficient of variation) 25-50%, \*\* : 변동계수 50%이상

제3부

만추  
환성  
질이

표 3-18. 고콜레스테롤혈증 관리수준(조절률(유병자기준))<sup>1)</sup> 추이 : 성별, 만30세이상, 2005-2013 (단위 : %)

구 분	'98		'01		'05		'07-'09(4기)		'10-'12(5기)		'13	
	n	분율(표준오차)	n	분율(표준오차)	n	분율(표준오차)	n	분율(표준오차)	n	분율(표준오차)	n	분율(표준오차)
<b>전체</b>												
30세이상	-	--	-	--	394	10.8 (1.7)	1,702	20.3 (1.1)	2,382	29.9 (1.2)	733	37.0 (2.1)
65세이상	-	--	-	--	97	10.3 (3.4)*	559	28.5 (2.4)	794	46.8 (2.4)	240	59.2 (4.2)
30세이상(표준화) <sup>2)</sup>	-	--	-	--	394	10.8 (1.7)	1,702	19.9 (1.1)	2,382	28.1 (1.1)	733	33.8 (2.0)
연령(세)												
30-39	-	--	-	--	42	5.3 (3.5)**	172	5.0 (1.9)*	199	5.5 (1.9)*	69	11.5 (4.0)*
40-49	-	--	-	--	90	7.8 (3.0)*	288	12.1 (2.1)	301	15.4 (2.5)	90	15.7 (3.9)
50-59	-	--	-	--	105	13.2 (4.0)*	456	24.8 (2.3)	714	30.6 (2.2)	218	34.5 (4.0)
60-69	-	--	-	--	108	16.2 (3.4)	480	31.9 (2.5)	703	48.3 (2.4)	218	56.1 (4.3)
70+	-	--	-	--	49	8.9 (4.1)*	306	22.7 (2.8)	465	42.0 (2.9)	138	59.1 (5.0)
<b>남자</b>												
30세이상	-	--	-	--	157	11.0 (2.5)	604	20.2 (1.7)	850	28.7 (1.8)	259	36.2 (3.3)
65세이상	-	--	-	--	21	7.1 (5.0)**	139	43.2 (5.0)	231	55.2 (4.2)	72	66.3 (6.6)
30세이상(표준화)	-	--	-	--	157	-- <sup>3)</sup>	604	24.6 (1.8)	850	31.6 (1.8)	259	39.0 (3.2)
연령(세)												
30-39	-	--	-	--	28	6.9 (4.6)**	102	3.7 (1.9)**	123	5.2 (2.2)*	44	12.9 (5.1)*
40-49	-	--	-	--	53	7.7 (3.5)*	157	10.8 (2.6)	163	15.7 (3.4)	50	16.1 (5.4)*
50-59	-	--	-	--	34	20.9 (7.6)*	148	31.0 (4.1)	226	37.7 (3.9)	56	38.9 (8.1)
60-69	-	--	-	--	33	13.9 (5.8)*	124	39.5 (5.0)	202	52.5 (4.4)	68	67.4 (6.5)
70+	-	--	-	--	9	-- <sup>4)</sup>	73	39.7 (6.8)	136	48.4 (5.2)	41	70.8 (7.2)
<b>여자</b>												
30세이상	-	--	-	--	237	10.6 (2.2)	1,098	20.3 (1.4)	1,532	30.9 (1.6)	474	37.6 (2.4)
65세이상	-	--	-	--	76	10.9 (3.9)*	420	23.6 (2.5)	563	43.7 (2.8)	168	56.1 (4.6)
30세이상(표준화)	-	--	-	--	237	--	1,098	18.6 (1.4)	1,532	26.1 (1.5)	474	30.7 (2.4)
연령(세)												
30-39	-	--	-	--	14	--	70	7.8 (4.0)**	76	6.1 (3.7)**	25	8.0 (5.6)**
40-49	-	--	-	--	37	8.1 (4.2)**	131	14.2 (3.2)	138	14.9 (3.8)*	40	15.1 (5.6)*
50-59	-	--	-	--	71	9.2 (4.6)**	308	21.0 (2.6)	488	25.8 (2.5)	162	32.4 (4.2)
60-69	-	--	-	--	75	17.1 (4.2)	356	28.7 (2.9)	501	46.4 (2.8)	150	50.3 (5.2)
70+	-	--	-	--	40	9.0 (4.6)**	233	18.0 (2.8)	329	39.7 (3.4)	97	54.3 (5.8)

1) 고콜레스테롤혈증 조절률(유병자 기준) : 고콜레스테롤혈증 유병자 중 총콜레스테롤수치가 200mg/dL 미만인 분율, 만30세이상  
- '98-'01년 약복용 여부 미조사로 결과 비제시

2) 2005년 추계인구로 연령표준화

3) 연령대별 자료수(n)가 20명 미만으로 연령표준화 결과 비제시

4) 자료수(n)가 20명 미만으로 결과 비제시

\* : 변동계수(coefficient of variation) 25-50%, \*\* : 변동계수 50%이상

표 3-19. 고콜레스테롤혈증 관리수준(조절률(치료자기준))<sup>1)</sup> 추이 : 성별, 만30세이상, 2005-2013  
(단위 : %)

구 분	'98		'01		'05		'07-'09(4기)		'10-'12(5기)		'13	
	n	분율(표준오차)	n	분율(표준오차)	n	분율(표준오차)	n	분율(표준오차)	n	분율(표준오차)	n	분율(표준오차)
<b>전체</b>												
30세이상	-	--	-	--	77	62.3 (6.6)	503	73.5 (2.2)	1,014	78.8 (1.6)	353	81.4 (2.2)
65세이상	-	--	-	--	22	54.6 (12.3)	211	75.8 (3.2)	451	81.3 (2.1)	167	84.5 (3.1)
30세이상(표준화) <sup>2)</sup>	-	--	-	--	77	-- <sup>3)</sup>	503	--	1,014	--	353	--
연령(세)												
30-39	-	--	-	--	4	-- <sup>4)</sup>	12	--	15	--	11	--
40-49	-	--	-	--	12	--	49	72.4 (6.7)	60	80.8 (5.8)	22	57.9 (11.6)
50-59	-	--	-	--	23	49.8 (12.3)	141	73.4 (4.3)	278	77.9 (2.9)	81	80.0 (4.9)
60-69	-	--	-	--	30	70.0 (8.6)	208	74.4 (3.3)	412	80.5 (2.6)	142	88.0 (3.0)
70+	-	--	-	--	8	--	93	76.9 (4.8)	249	79.1 (3.1)	97	82.5 (4.0)
<b>남자</b>												
30세이상	-	--	-	--	32	63.1 (11.0)	167	80.6 (3.3)	367	79.3 (2.8)	116	86.9 (3.5)
65세이상	-	--	-	--	6	--	58	88.9 (3.9)	145	85.8 (3.4)	50	91.8 (3.6)
30세이상(표준화)	-	--	-	--	32	--	167	--	367	--	116	--
연령(세)												
30-39	-	--	-	--	4	--	7	--	10	--	7	--
40-49	-	--	-	--	7	--	23	73.6 (9.4)	36	77.2 (7.5)	12	--
50-59	-	--	-	--	10	--	56	83.1 (5.4)	108	80.3 (4.4)	21	89.9 (6.3)
60-69	-	--	-	--	9	--	55	85.6 (5.3)	132	80.0 (5.2)	49	94.2 (3.1)
70+	-	--	-	--	2	--	26	90.1 (5.4)	81	83.3 (4.8)	27	94.4 (3.9)
<b>여자</b>												
30세이상	-	--	-	--	45	61.8 (7.9)	336	68.8 (2.9)	647	78.5 (1.9)	237	78.0 (2.8)
65세이상	-	--	-	--	16	--	153	69.8 (4.2)	306	79.3 (2.6)	117	81.1 (3.9)
30세이상(표준화)	-	--	-	--	45	--	336	--	647	--	237	--
연령(세)												
30-39	-	--	-	--	0	--	5	--	5	--	4	--
40-49	-	--	-	--	5	--	26	70.8 (9.2)	24	86.4 (8.9)	10	--
50-59	-	--	-	--	13	--	85	66.0 (6.0)	170	75.6 (3.7)	60	75.8 (6.1)
60-69	-	--	-	--	21	70.6 (10.4)	153	69.2 (4.2)	280	80.8 (2.9)	93	84.1 (4.6)
70+	-	--	-	--	6	--	67	71.3 (6.2)	168	77.4 (3.9)	70	77.5 (5.0)

1) 고콜레스테롤혈증 조절률(치료자 기준) : 고콜레스테롤혈증 치료자 중 총콜레스테롤수치가 200mg/dL 미만인 분율, 만30세이상

- '98-'01년 약복용 여부 미조사로 결과 비제시

2) 2005년 추계인구로 연령표준화

3) 연령대별 자료수(n)가 20명 미만으로 연령표준화 결과 비제시

4) 자료수(n)가 20명 미만으로 결과 비제시

제3부

만추  
환성  
질이

표 3-20. 고중성지방혈증 유병률<sup>1)</sup> 추이 : 성별, 만30세이상, 1998-2013

(단위 : %)

구 분	'98		'01		'05		'07		'08	
	n	분율(표준오차)	n	분율(표준오차)	n	분율(표준오차)	n	분율(표준오차)	n	분율(표준오차)
<b>전체</b>										
30세이상	3,482	10.2 (0.6)	1,911	20.3 (1.1)	4,644	16.7 (0.7)	1,833	16.9 (1.3)	4,242	17.4 (0.8)
65세이상	613	8.4 (1.3)	411	26.8 (2.4)	849	14.9 (1.4)	574	16.5 (2.2)	1,201	17.8 (1.5)
30세이상(표준화) <sup>2)</sup>	3,482	10.2 (0.6)	1,911	19.6 (1.1)	4,644	16.7 (0.7)	1,833	16.9 (1.2)	4,242	17.3 (0.7)
연령(세)										
30-39	1,006	7.3 (0.8)	530	14.4 (1.6)	1,193	12.6 (1.2)	441	11.7 (1.7)	982	14.7 (1.2)
40-49	839	10.8 (1.0)	438	19.2 (2.2)	1,309	18.5 (1.3)	353	17.1 (2.2)	903	18.3 (1.4)
50-59	673	14.5 (1.6)	348	23.1 (2.5)	887	21.1 (1.6)	315	24.5 (3.0)	780	18.7 (1.4)
60-69	610	12.8 (1.7)	346	24.8 (2.7)	777	17.5 (1.5)	362	19.9 (3.3)	824	17.7 (1.7)
70+	354	5.8 (1.3)	249	23.4 (2.8)	478	14.4 (2.0)	362	14.5 (2.0)	753	19.3 (1.9)
거주지역										
동	2,034	8.6 (0.7)	1,340	19.5 (1.3)	3,519	16.5 (0.8)	1,258	18.2 (1.5)	3,005	16.9 (0.9)
읍면	1,448	14.8 (1.5)	571	22.9 (1.8)	1,125	17.3 (1.8)	575	12.6 (1.8)	1,237	19.3 (1.7)
소득수준 <sup>3)</sup>										
하	843	12.1 (1.3)	470	18.4 (2.0)	1,183	17.9 (1.3)	433	15.9 (2.5)	1,023	20.3 (1.5)
중하	894	12.4 (1.1)	421	21.7 (2.0)	1,161	16.3 (1.2)	430	18.0 (2.3)	999	17.6 (1.4)
중상	858	9.2 (1.1)	473	18.9 (2.0)	1,124	16.9 (1.5)	440	16.4 (2.3)	1,030	16.3 (1.3)
상	887	7.6 (1.0)	447	19.5 (2.2)	1,137	15.8 (1.3)	431	17.6 (2.4)	1,040	15.5 (1.3)
거주지역(표준화)										
동	2,034	8.6 (0.7)	1,340	19.0 (1.3)	3,519	16.6 (0.8)	1,258	18.1 (1.4)	3,005	17.0 (0.9)
읍면	1,448	15.2 (1.6)	571	21.6 (1.8)	1,125	18.2 (2.1)	575	12.5 (2.0)	1,237	18.9 (2.0)
소득수준(표준화)										
하	843	12.0 (1.3)	470	17.9 (2.2)	1,183	17.8 (1.3)	433	16.0 (2.5)	1,023	20.2 (1.5)
중하	894	12.5 (1.1)	421	20.7 (1.8)	1,161	16.3 (1.2)	430	17.7 (2.2)	999	17.5 (1.4)
중상	858	9.4 (1.2)	473	17.9 (1.9)	1,124	16.8 (1.5)	440	16.8 (2.3)	1,030	16.0 (1.2)
상	887	7.6 (0.9)	447	19.0 (2.4)	1,137	15.9 (1.3)	431	17.5 (2.3)	1,040	15.5 (1.4)

- 1) 고중성지방혈증 유병률 : 중성지방이 200mg/dL 이상인 분율, 만30세이상  
 - 공복시간 12시간이상인자만 포함('05년 정보 부재로 공복시간 8시간이상인자 포함)  
 2) 2005년 추계인구로 연령표준화  
 3) 소득수준 : 월가구균등화소득(월가구소득/ $\sqrt{\text{가구원수}}$ )을 성별·연령별(5세단위) 사분위로 분류  
 4) 자료수(n)가 20명 미만으로 결과 비제시  
 \* : 변동계수(coefficient of variation) 25-50%

(계속 : 고중성지방혈증 유병률 추이 : 성별, 만30세이상, 1998-2013)

구 분	'09		'10		'11		'12		'13	
	n	분율(표준오차)	n	분율(표준오차)	n	분율(표준오차)	n	분율(표준오차)	n	분율(표준오차)
<b>전체</b>										
30세이상	4,821	16.9 (0.7)	4,202	16.9 (0.7)	4,367	16.5 (0.7)	4,181	17.1 (0.8)	3,519	17.6 (0.7)
65세이상	1,298	18.5 (1.4)	1,065	19.3 (1.6)	1,247	16.3 (1.2)	1,245	14.5 (1.1)	867	16.0 (1.6)
30세이상(표준화)	4,821	16.5 (0.7)	4,202	16.6 (0.7)	4,367	16.2 (0.7)	4,181	16.8 (0.8)	3,519	17.1 (0.7)
연령(세)										
30-39	1,030	12.4 (1.3)	959	12.3 (1.3)	889	12.5 (1.3)	787	13.1 (1.4)	718	13.7 (1.5)
40-49	1,083	15.5 (1.3)	841	17.0 (1.5)	813	16.3 (1.5)	784	18.3 (1.6)	772	18.1 (1.5)
50-59	919	21.8 (1.6)	914	20.5 (1.8)	954	19.7 (1.6)	912	22.0 (1.9)	799	21.7 (1.5)
60-69	971	21.7 (1.5)	837	18.5 (1.7)	872	21.3 (1.8)	862	17.4 (1.6)	693	18.0 (1.8)
70+	818	15.9 (1.5)	651	19.0 (2.3)	839	14.0 (1.4)	836	13.2 (1.5)	537	15.2 (1.7)
거주지역										
동	3,460	16.7 (0.8)	3,241	17.1 (0.9)	3,373	15.8 (0.8)	3,266	17.2 (0.8)	2,815	17.1 (0.8)
읍면	1,361	17.8 (1.5)	961	16.6 (1.4)	994	19.1 (1.4)	915	16.7 (1.8)	704	19.5 (1.5)
소득수준										
하	1,185	18.1 (1.4)	1,034	17.4 (1.6)	1,019	15.2 (1.4)	978	18.6 (1.5)	868	20.7 (1.5)
중하	1,210	17.8 (1.4)	1,037	18.3 (1.4)	1,092	16.7 (1.4)	1,048	16.1 (1.3)	868	16.5 (1.5)
중상	1,183	16.5 (1.3)	1,053	16.2 (1.4)	1,112	18.0 (1.3)	1,037	15.9 (1.6)	879	17.3 (1.5)
상	1,200	15.7 (1.2)	1,032	15.6 (1.6)	1,101	15.5 (1.5)	1,056	17.5 (1.6)	876	15.0 (1.6)
거주지역(표준화)										
동	3,460	16.5 (0.8)	3,241	17.0 (0.9)	3,373	15.6 (0.8)	3,266	16.9 (0.8)	2,815	16.6 (0.8)
읍면	1,361	17.1 (1.6)	961	14.9 (1.5)	994	19.4 (1.6)	915	16.1 (2.0)	704	19.3 (1.6)
소득수준(표준화)										
하	1,185	17.5 (1.4)	1,034	17.1 (1.6)	1,019	14.9 (1.4)	978	18.1 (1.5)	868	20.2 (1.6)
중하	1,210	17.3 (1.4)	1,037	17.9 (1.4)	1,092	16.1 (1.4)	1,048	15.8 (1.3)	868	16.4 (1.5)
중상	1,183	16.2 (1.3)	1,053	15.5 (1.5)	1,112	17.7 (1.4)	1,037	15.7 (1.6)	879	16.5 (1.5)
상	1,200	15.2 (1.2)	1,032	15.1 (1.6)	1,101	15.7 (1.6)	1,056	17.5 (1.7)	876	14.6 (1.7)

(계속 : 고중성지방혈증 유병률 추이 : 성별, 만30세이상, 1998-2013)

구 분	'98		'01		'05		'07		'08	
	n	분율(표준오차)	n	분율(표준오차)	n	분율(표준오차)	n	분율(표준오차)	n	분율(표준오차)
<b>남자</b>										
30세이상	1,493	14.9 (1.1)	767	27.1 (1.8)	1,982	23.2 (1.2)	716	21.9 (1.7)	1,684	23.8 (1.1)
65세이상	237	7.6 (1.8)	161	26.1 (3.5)	337	15.6 (2.2)	242	15.3 (2.5)	478	15.4 (1.9)
30세이상(표준화)	1,493	14.9 (1.0)	767	28.2 (1.9)	1,982	22.9 (1.2)	716	22.1 (1.7)	1,684	24.0 (1.1)
연령(세)										
30-39	423	12.9 (1.7)	215	28.7 (3.5)	484	20.5 (2.2)	152	19.8 (3.1)	371	25.5 (2.2)
40-49	378	17.4 (1.9)	176	31.8 (4.1)	583	27.8 (2.2)	141	26.9 (3.7)	366	27.8 (2.4)
50-59	291	21.4 (2.6)	138	29.3 (4.1)	395	26.9 (2.5)	119	27.5 (4.9)	312	24.8 (2.4)
60-69	268	11.0 (2.0)	146	19.7 (3.7)	356	19.0 (2.3)	159	17.4 (3.9)	334	16.1 (2.3)
70+	133	6.1 (1.7)*	92	25.4 (4.5)	164	13.0 (2.9)	145	10.9 (2.4)	301	16.8 (2.4)
거주지역										
동	863	13.5 (1.3)	532	27.4 (2.2)	1,495	23.5 (1.3)	481	24.4 (2.1)	1,181	23.8 (1.2)
읍면	630	19.0 (1.9)	235	26.4 (2.5)	487	21.9 (2.6)	235	13.9 (2.5)	503	23.8 (2.3)
소득수준										
하	372	16.4 (2.0)	184	21.7 (3.0)	509	25.1 (2.4)	176	18.0 (4.0)	408	27.3 (2.6)
중하	394	19.1 (2.0)	159	27.6 (3.6)	491	24.5 (2.1)	156	25.6 (3.6)	387	24.0 (2.3)
중상	363	14.0 (2.1)	199	23.8 (3.4)	473	22.2 (2.6)	174	22.5 (3.4)	413	22.2 (2.2)
상	364	10.5 (1.7)	185	31.7 (4.5)	491	21.1 (2.0)	177	21.7 (3.4)	416	22.9 (2.5)
거주지역(표준화)										
동	863	13.2 (1.3)	532	28.7 (2.4)	1,495	22.9 (1.3)	481	24.5 (2.0)	1,181	23.7 (1.3)
읍면	630	20.4 (2.1)	235	26.6 (2.3)	487	22.9 (2.9)	235	13.9 (2.6)	503	26.1 (3.2)
소득수준(표준화)										
하	372	16.8 (2.1)	184	21.6 (3.0)	509	24.6 (2.3)	176	18.1 (3.7)	408	26.9 (2.7)
중하	394	19.0 (2.0)	159	- <sup>4)</sup>	491	24.0 (2.0)	156	26.0 (3.6)	387	24.8 (2.2)
중상	363	14.7 (2.2)	199	26.0 (3.4)	473	21.8 (2.5)	174	22.9 (3.6)	413	22.2 (2.2)
상	364	11.0 (1.7)	185	34.4 (5.0)	491	21.0 (2.0)	177	21.6 (3.0)	416	22.8 (2.5)
<b>여자</b>										
30세이상	1,989	6.3 (0.7)	1,144	16.1 (1.2)	2,662	10.4 (0.7)	1,117	12.7 (1.5)	2,558	12.0 (0.8)
65세이상	376	8.8 (1.6)	250	27.2 (3.3)	512	14.3 (1.9)	332	17.3 (3.0)	723	19.7 (1.8)
30세이상(표준화)	1,989	6.1 (0.7)	1,144	14.5 (1.2)	2,662	10.2 (0.7)	1,117	12.2 (1.4)	2,558	11.2 (0.8)
연령(세)										
30-39	583	2.8 (0.6)	315	5.4 (1.4)*	709	4.4 (0.7)	289	4.7 (1.2)*	611	5.3 (1.1)
40-49	461	4.6 (1.0)	262	12.2 (2.6)	726	8.8 (1.3)	212	8.3 (2.1)	537	9.6 (1.4)
50-59	382	8.6 (1.4)	210	19.5 (3.1)	492	15.3 (2.0)	196	21.8 (3.8)	468	13.3 (1.8)
60-69	342	14.2 (2.3)	200	28.7 (3.4)	421	16.1 (1.9)	203	21.9 (4.3)	490	19.0 (2.2)
70+	221	5.6 (1.5)*	157	22.1 (3.9)	314	15.2 (2.4)	217	16.7 (3.2)	452	20.9 (2.4)
거주지역										
동	1,171	4.6 (0.7)	808	14.7 (1.5)	2,024	9.8 (0.8)	777	13.1 (1.8)	1,824	11.0 (1.0)
읍면	818	11.3 (1.6)	336	20.5 (2.3)	638	12.9 (1.8)	340	11.3 (2.1)	734	15.6 (2.0)
소득수준										
하	471	8.5 (1.5)	286	16.2 (2.3)	674	10.7 (1.5)	257	13.9 (2.5)	615	14.2 (1.7)
중하	500	6.5 (1.1)	262	18.3 (2.5)	670	8.5 (1.2)	274	12.7 (2.8)	612	12.4 (1.5)
중상	495	5.3 (1.0)	274	15.5 (2.4)	651	12.0 (1.5)	266	11.4 (2.2)	617	11.2 (1.5)
상	523	5.6 (1.2)	262	12.2 (2.7)	646	10.8 (1.4)	254	13.8 (2.8)	624	8.9 (1.2)
거주지역(표준화)										
동	1,171	4.7 (0.8)	808	14.0 (1.4)	2,024	10.1 (0.8)	777	12.5 (1.6)	1,824	10.8 (0.9)
읍면	818	10.1 (1.4)	336	17.8 (2.7)	638	13.0 (2.0)	340	11.3 (2.5)	734	13.1 (1.7)
소득수준(표준화)										
하	471	7.9 (1.3)	286	15.7 (2.5)	674	10.7 (1.5)	257	14.4 (2.4)	615	14.0 (1.7)
중하	500	6.4 (1.0)	262	17.1 (2.4)	670	8.5 (1.2)	274	11.8 (2.4)	612	11.7 (1.3)
중상	495	5.3 (1.0)	274	13.1 (1.9)	651	11.6 (1.4)	266	11.7 (2.4)	617	10.3 (1.3)
상	523	5.2 (1.1)	262	10.6 (2.4)	646	10.4 (1.3)	254	13.1 (2.4)	624	8.2 (1.2)



(계속 : 고중성지방혈증 유병률 추이 : 성별, 만30세이상, 1998-2013)

구 분	'09		'10		'11		'12		'13	
	n	분율(표준오차)	n	분율(표준오차)	n	분율(표준오차)	n	분율(표준오차)	n	분율(표준오차)
<b>남자</b>										
30세이상	2,000	23.9 (1.2)	1,755	24.0 (1.3)	1,793	24.3 (1.2)	1,731	21.4 (1.3)	1,458	24.2 (1.3)
65세이상	541	18.7 (2.2)	482	18.4 (2.3)	529	14.3 (1.9)	545	13.7 (1.8)	387	14.0 (2.2)
30세이상(표준화)	2,000	23.5 (1.2)	1,755	23.9 (1.3)	1,793	23.9 (1.2)	1,731	21.1 (1.3)	1,458	23.8 (1.3)
연령(세)										
30-39	402	19.5 (2.1)	373	20.9 (2.6)	329	21.3 (2.5)	303	20.4 (2.5)	283	21.8 (2.6)
40-49	435	24.0 (2.3)	359	28.7 (2.7)	340	27.6 (2.8)	317	22.2 (2.4)	321	27.6 (2.6)
50-59	393	31.2 (2.7)	345	27.6 (2.8)	394	29.6 (2.7)	374	27.5 (3.1)	317	29.7 (2.9)
60-69	430	26.9 (2.6)	380	20.0 (2.6)	383	23.6 (2.8)	380	19.1 (2.7)	309	19.6 (2.6)
70+	340	15.0 (2.3)	298	17.5 (3.0)	347	10.8 (2.2)	357	10.7 (1.9)	228	13.1 (2.7)
거주지역										
동	1,406	24.2 (1.3)	1,336	25.0 (1.5)	1,365	23.5 (1.3)	1,340	22.6 (1.5)	1,144	23.7 (1.5)
읍면	594	23.0 (2.4)	419	20.8 (2.3)	428	27.0 (2.7)	391	17.3 (2.7)	314	25.7 (2.8)
소득수준										
하	495	24.7 (2.3)	441	24.5 (2.5)	393	21.4 (2.7)	419	19.9 (2.4)	360	27.9 (2.5)
중하	499	25.0 (2.5)	450	25.1 (2.4)	449	24.9 (2.6)	442	20.9 (2.5)	367	22.2 (2.6)
중상	485	23.1 (2.3)	424	23.4 (2.7)	471	26.6 (2.5)	416	21.7 (2.7)	357	24.4 (2.8)
상	501	23.4 (2.0)	423	22.4 (2.8)	462	22.5 (2.6)	425	22.6 (2.6)	362	20.9 (2.6)
거주지역(표준화)										
동	1,406	23.7 (1.3)	1,336	25.1 (1.5)	1,365	23.0 (1.3)	1,340	22.0 (1.4)	1,144	23.2 (1.5)
읍면	594	23.2 (2.7)	419	19.8 (2.5)	428	28.9 (3.4)	391	17.4 (3.2)	314	26.0 (2.8)
소득수준(표준화)										
하	495	23.6 (2.3)	441	24.3 (2.5)	393	20.5 (2.6)	419	19.4 (2.4)	360	27.7 (2.5)
중하	499	24.8 (2.5)	450	24.7 (2.3)	449	24.1 (2.5)	442	20.5 (2.5)	367	22.1 (2.5)
중상	485	22.8 (2.2)	424	23.3 (2.8)	471	26.3 (2.5)	416	22.0 (2.8)	357	23.7 (2.8)
상	501	23.0 (2.0)	423	22.6 (2.9)	462	23.4 (2.7)	425	23.0 (2.7)	362	20.7 (2.7)
<b>여자</b>										
30세이상	2,821	10.8 (0.8)	2,447	10.7 (0.7)	2,574	9.7 (0.7)	2,450	13.1 (0.9)	2,061	11.8 (0.8)
65세이상	757	18.4 (1.8)	583	20.0 (2.2)	718	17.7 (1.7)	700	15.1 (1.6)	480	17.6 (2.1)
30세이상(표준화)	2,821	10.1 (0.7)	2,447	9.7 (0.7)	2,574	8.9 (0.7)	2,450	12.5 (0.9)	2,061	10.9 (0.7)
연령(세)										
30-39	628	5.8 (1.2)	586	4.2 (1.0)	560	4.9 (1.3)*	484	6.2 (1.3)	435	6.2 (1.3)
40-49	648	7.7 (1.1)	482	6.0 (1.3)	473	5.2 (1.2)	467	14.4 (2.1)	451	9.3 (1.5)
50-59	526	12.8 (1.8)	569	14.2 (1.9)	560	10.3 (1.3)	538	16.5 (2.3)	482	14.3 (1.8)
60-69	541	17.1 (1.9)	457	17.2 (1.9)	489	19.3 (2.2)	482	15.9 (2.0)	384	16.7 (2.3)
70+	478	16.5 (1.9)	353	20.1 (2.7)	492	16.0 (1.8)	479	14.9 (2.0)	309	16.7 (2.3)
거주지역										
동	2,054	10.2 (0.9)	1,905	10.1 (0.9)	2,008	9.1 (0.8)	1,926	12.4 (0.9)	1,671	11.4 (0.9)
읍면	767	12.7 (1.5)	542	12.7 (1.6)	566	12.0 (1.6)	524	16.0 (2.0)	390	13.1 (1.9)
소득수준										
하	690	12.0 (1.5)	593	10.9 (1.5)	626	10.3 (1.7)	559	17.4 (1.8)	508	14.2 (2.0)
중하	711	11.5 (1.6)	587	11.7 (1.6)	643	9.6 (1.3)	606	11.7 (1.5)	501	11.1 (1.6)
중상	698	10.8 (1.2)	629	10.5 (1.4)	641	10.0 (1.3)	621	10.5 (1.6)	522	11.3 (1.5)
상	699	8.8 (1.4)	609	9.7 (1.5)	639	8.9 (1.4)	631	13.0 (2.0)	514	9.7 (1.5)
거주지역(표준화)										
동	2,054	10.1 (0.8)	1,905	9.7 (0.8)	2,008	8.6 (0.8)	1,926	12.1 (0.9)	1,671	10.7 (0.8)
읍면	767	10.4 (1.4)	542	9.6 (1.5)	566	10.4 (1.7)	524	14.7 (2.4)	390	11.8 (1.8)
소득수준(표준화)										
하	690	11.7 (1.4)	593	10.3 (1.4)	626	10.2 (1.8)	559	17.0 (1.8)	508	13.1 (1.8)
중하	711	10.7 (1.4)	587	10.9 (1.5)	643	8.4 (1.1)	606	11.3 (1.6)	501	10.6 (1.5)
중상	698	10.2 (1.2)	629	9.2 (1.3)	641	8.7 (1.2)	621	9.3 (1.4)	522	10.5 (1.4)
상	699	7.9 (1.3)	609	8.0 (1.2)	639	8.4 (1.3)	631	12.2 (2.0)	514	8.6 (1.4)

제3부

만 추  
환 성  
질 이

표 3-21. 만성콩팥병(중등도이상) 유병률<sup>1)</sup> 추이 : 성별, 만30세이상, 2008-2013

(단위 : %)

구 분	'98		'01		'05		'07		'08	
	n	분율(표준오차)	n	분율(표준오차)	n	분율(표준오차)	n	분율(표준오차)	n	분율(표준오차)
<b>전체</b>										
30세이상	-	--	-	--	-	--	-	--	5,736	4.0 (0.3)
65세이상	-	--	-	--	-	--	-	--	1,429	14.9 (1.1)
30세이상(표준화) <sup>2)</sup>	-	--	-	--	-	--	-	--	5,736	3.8 (0.3)
연령(세)										
30-39	-	--	-	--	-	--	-	--	1,382	0.4 (0.2)*
40-49	-	--	-	--	-	--	-	--	1,306	0.7 (0.3)*
50-59	-	--	-	--	-	--	-	--	1,116	3.4 (0.6)
60-69	-	--	-	--	-	--	-	--	1,047	7.6 (1.0)
70+	-	--	-	--	-	--	-	--	885	19.6 (1.5)
거주지역										
동	-	--	-	--	-	--	-	--	4,101	3.8 (0.3)
읍면	-	--	-	--	-	--	-	--	1,635	4.9 (0.8)
소득수준 <sup>3)</sup>										
하	-	--	-	--	-	--	-	--	1,362	4.4 (0.6)
중하	-	--	-	--	-	--	-	--	1,379	3.5 (0.5)
중상	-	--	-	--	-	--	-	--	1,406	3.5 (0.5)
상	-	--	-	--	-	--	-	--	1,405	4.0 (0.6)
거주지역(표준화)										
동	-	--	-	--	-	--	-	--	4,101	4.1 (0.3)
읍면	-	--	-	--	-	--	-	--	1,635	2.9 (0.4)
소득수준(표준화)										
하	-	--	-	--	-	--	-	--	1,362	4.4 (0.6)
중하	-	--	-	--	-	--	-	--	1,379	3.4 (0.4)
중상	-	--	-	--	-	--	-	--	1,406	3.5 (0.5)
상	-	--	-	--	-	--	-	--	1,405	3.8 (0.5)

1) 만성콩팥병(중등도이상) 유병률 : 사구체 여과율(MDRD-GFR)이 60mL/min/1.73m<sup>2</sup> 미만인 분율, 만30세이상  
- '98-'07년 사용된 시약의 측정소급성 미실시 기간으로 결과 비제시

2) 2005년 추계인구로 연령표준화

3) 소득수준 : 월가구균등화소득(월가구소득/√가구원수)을 성별·연령별(5세단위) 사분위로 분류

4) 분율 0.1%미만으로 표준오차 비제시

\* : 변동계수(coefficient of variation) 25-50%, \*\* : 변동계수 50%이상

(계속 : 만성콩팥병(중등도이상) 유병률 추이 : 성별, 만30세이상, 2008-2013)

구 분	'09		'10		'11		'12		'13	
	n	분율(표준오차)	n	분율(표준오차)	n	분율(표준오차)	n	분율(표준오차)	n	분율(표준오차)
<b>전체</b>										
30세이상	6,171	2.8 (0.2)	5,203	3.0 (0.3)	5,237	3.6 (0.3)	4,964	3.6 (0.3)	4,518	4.1 (0.4)
65세이상	1,510	11.2 (1.0)	1,213	13.0 (1.2)	1,374	14.3 (1.4)	1,390	14.1 (1.3)	1,017	16.5 (1.3)
30세이상(표준화)	6,171	2.6 (0.2)	5,203	2.8 (0.2)	5,237	3.3 (0.3)	4,964	3.2 (0.3)	4,518	3.9 (0.3)
연령(세)										
30-39	1,385	0.0 ( - ) <sup>4)</sup>	1,205	0.0 ( - )	1,091	0.1 (0.1)**	970	0.2 (0.1)**	954	0.1 (0.1)**
40-49	1,475	0.7 (0.2)*	1,137	0.2 (0.1)**	1,055	0.9 (0.4)*	980	0.8 (0.3)*	1,067	1.2 (0.4)*
50-59	1,218	2.5 (0.5)	1,144	2.7 (0.6)	1,173	2.2 (0.5)	1,087	3.3 (0.7)	1,036	2.9 (0.6)
60-69	1,159	4.9 (0.7)	981	4.7 (0.8)	1,001	7.0 (1.0)	996	4.9 (0.8)	842	7.9 (1.0)
70+	934	13.8 (1.4)	736	17.4 (1.7)	917	17.6 (1.7)	931	17.4 (1.6)	619	20.4 (2.0)
거주지역										
동	4,488	2.6 (0.3)	4,037	2.9 (0.3)	4,107	3.3 (0.3)	3,873	3.2 (0.3)	3,615	4.0 (0.4)
읍면	1,683	3.3 (0.5)	1,166	3.4 (0.5)	1,130	4.9 (0.7)	1,091	5.3 (0.9)	903	4.7 (0.7)
소득수준										
하	1,544	2.4 (0.4)	1,274	3.1 (0.5)	1,213	3.6 (0.6)	1,195	2.7 (0.4)	1,088	4.3 (0.7)
중하	1,530	2.8 (0.5)	1,263	2.6 (0.5)	1,321	3.6 (0.6)	1,237	3.3 (0.6)	1,129	4.2 (0.7)
중상	1,510	2.8 (0.4)	1,308	2.3 (0.5)	1,334	3.0 (0.5)	1,211	3.9 (0.6)	1,131	3.1 (0.5)
상	1,524	3.1 (0.5)	1,288	3.9 (0.7)	1,313	4.0 (0.6)	1,247	4.4 (0.6)	1,133	5.0 (0.7)
거주지역(표준화)										
동	4,488	2.9 (0.3)	4,037	3.1 (0.3)	4,107	3.4 (0.3)	3,873	3.2 (0.3)	3,615	4.0 (0.4)
읍면	1,683	2.2 (0.3)	1,166	2.3 (0.4)	1,130	3.4 (0.5)	1,091	2.8 (0.5)	903	3.6 (0.5)
소득수준(표준화)										
하	1,544	2.4 (0.4)	1,274	3.1 (0.5)	1,213	3.0 (0.5)	1,195	2.5 (0.4)	1,088	4.0 (0.6)
중하	1,530	2.6 (0.4)	1,263	2.6 (0.5)	1,321	3.3 (0.5)	1,237	2.9 (0.5)	1,129	4.0 (0.6)
중상	1,510	2.8 (0.4)	1,308	2.1 (0.4)	1,334	2.9 (0.5)	1,211	3.1 (0.5)	1,131	3.1 (0.5)
상	1,524	2.8 (0.4)	1,288	3.4 (0.5)	1,313	3.8 (0.6)	1,247	3.9 (0.5)	1,133	4.5 (0.6)

제3부

만추  
환성  
질이

(계속 : 만성콩팥병(중등도이상) 유병률 추이 : 성별, 만30세이상, 2008-2013)

구 분	'98		'01		'05		'07		'08	
	n	분율(표준오차)	n	분율(표준오차)	n	분율(표준오차)	n	분율(표준오차)	n	분율(표준오차)
<b>남자</b>										
30세이상	-	--	-	--	-	--	-	--	2,420	3.3 (0.4)
65세이상	-	--	-	--	-	--	-	--	560	12.3 (1.5)
30세이상(표준화)	-	--	-	--	-	--	-	--	2,420	3.5 (0.4)
연령(세)										
30-39	-	--	-	--	-	--	-	--	587	0.4 (0.4)**
40-49	-	--	-	--	-	--	-	--	575	1.2 (0.6)**
50-59	-	--	-	--	-	--	-	--	482	3.0 (0.9)*
60-69	-	--	-	--	-	--	-	--	426	7.2 (1.4)
70+	-	--	-	--	-	--	-	--	350	16.7 (2.3)
거주지역										
동	-	--	-	--	-	--	-	--	1,733	3.0 (0.4)
읍면	-	--	-	--	-	--	-	--	687	4.4 (0.8)
소득수준										
하	-	--	-	--	-	--	-	--	569	3.5 (0.8)
중하	-	--	-	--	-	--	-	--	576	3.3 (0.7)
중상	-	--	-	--	-	--	-	--	603	2.7 (0.7)
상	-	--	-	--	-	--	-	--	598	3.4 (0.8)
거주지역(표준화)										
동	-	--	-	--	-	--	-	--	1,733	3.6 (0.5)
읍면	-	--	-	--	-	--	-	--	687	3.0 (0.5)
소득수준(표준화)										
하	-	--	-	--	-	--	-	--	569	3.8 (0.8)
중하	-	--	-	--	-	--	-	--	576	3.4 (0.7)
중상	-	--	-	--	-	--	-	--	603	3.1 (0.7)
상	-	--	-	--	-	--	-	--	598	3.7 (0.8)
<b>여자</b>										
30세이상	-	--	-	--	-	--	-	--	3,316	4.7 (0.4)
65세이상	-	--	-	--	-	--	-	--	869	16.7 (1.4)
30세이상(표준화)	-	--	-	--	-	--	-	--	3,316	4.0 (0.3)
연령(세)										
30-39	-	--	-	--	-	--	-	--	795	0.5 (0.2)*
40-49	-	--	-	--	-	--	-	--	731	0.2 (0.2)**
50-59	-	--	-	--	-	--	-	--	634	3.8 (1.0)*
60-69	-	--	-	--	-	--	-	--	621	8.0 (1.4)
70+	-	--	-	--	-	--	-	--	535	21.5 (2.0)
거주지역										
동	-	--	-	--	-	--	-	--	2,368	4.5 (0.4)
읍면	-	--	-	--	-	--	-	--	948	5.2 (0.9)
소득수준										
하	-	--	-	--	-	--	-	--	793	5.2 (1.0)
중하	-	--	-	--	-	--	-	--	803	3.7 (0.6)
중상	-	--	-	--	-	--	-	--	803	4.4 (0.7)
상	-	--	-	--	-	--	-	--	807	4.6 (0.8)
거주지역(표준화)										
동	-	--	-	--	-	--	-	--	2,368	4.4 (0.4)
읍면	-	--	-	--	-	--	-	--	948	2.9 (0.4)
소득수준(표준화)										
하	-	--	-	--	-	--	-	--	793	4.9 (0.9)
중하	-	--	-	--	-	--	-	--	803	3.4 (0.5)
중상	-	--	-	--	-	--	-	--	803	3.8 (0.6)
상	-	--	-	--	-	--	-	--	807	3.8 (0.6)

(계속 : 만성콩팥병(중등도이상) 유병률 추이 : 성별, 만30세이상, 2008-2013)

구 분	'09		'10		'11		'12		'13	
	n	분율(표준오차)	n	분율(표준오차)	n	분율(표준오차)	n	분율(표준오차)	n	분율(표준오차)
<b>남자</b>										
30세이상	2,668	3.1 (0.4)	2,294	3.0 (0.4)	2,248	3.7 (0.4)	2,124	3.5 (0.4)	1,981	4.4 (0.5)
65세이상	638	12.3 (1.7)	554	13.6 (2.0)	592	14.4 (1.9)	603	14.2 (1.8)	458	17.9 (1.9)
30세이상(표준화)	2,668	3.2 (0.4)	2,294	3.1 (0.4)	2,248	3.7 (0.4)	2,124	3.4 (0.3)	1,981	4.5 (0.4)
연령(세)										
30-39	587	0.0 ( - )	508	0.0 ( - )	444	0.0 ( - )	402	0.0 ( - )	416	0.2 (0.2)**
40-49	631	1.3 (0.5)*	526	0.2 (0.1)**	458	1.3 (0.6)*	426	0.8 (0.5)**	483	1.0 (0.5)*
50-59	540	4.0 (1.0)	467	3.7 (1.0)*	506	3.3 (1.0)*	457	4.3 (1.1)	429	3.9 (1.0)
60-69	520	5.3 (1.2)	457	5.7 (1.3)	452	8.4 (1.6)	444	5.5 (1.4)	386	8.5 (1.5)
70+	390	15.1 (2.2)	336	17.5 (2.7)	388	17.4 (2.4)	395	17.3 (2.4)	267	24.1 (3.0)
거주지역										
동	1,923	3.0 (0.4)	1,768	3.2 (0.4)	1,744	3.6 (0.5)	1,657	3.3 (0.4)	1,552	3.9 (0.5)
읍면	745	3.7 (0.6)	526	2.2 (0.7)*	504	4.0 (1.0)	467	4.1 (1.0)	429	6.2 (1.3)
소득수준										
하	678	2.5 (0.6)	564	2.8 (0.7)	490	3.8 (0.9)	522	2.8 (0.6)	482	5.0 (0.9)
중하	657	3.6 (0.8)	563	2.8 (0.7)*	568	3.4 (0.9)*	524	3.2 (0.7)	503	3.9 (0.8)
중상	641	3.1 (0.7)	574	2.9 (0.8)*	586	3.2 (0.8)*	514	3.1 (0.8)*	486	3.0 (0.7)
상	662	3.4 (0.7)	566	3.2 (0.9)*	580	4.0 (0.9)	528	4.2 (0.9)	494	5.7 (1.0)
거주지역(표준화)										
동	1,923	3.6 (0.5)	1,768	3.7 (0.4)	1,744	4.0 (0.5)	1,657	3.6 (0.4)	1,552	4.2 (0.5)
읍면	745	2.8 (0.5)	526	1.7 (0.5)*	504	3.1 (0.8)*	467	2.7 (0.7)*	429	5.2 (0.8)
소득수준(표준화)										
하	678	2.7 (0.6)	564	3.2 (0.7)	490	3.4 (0.7)	522	2.9 (0.6)	482	5.1 (0.8)
중하	657	3.7 (0.7)	563	2.9 (0.7)	568	3.4 (0.8)	524	3.0 (0.7)	503	4.0 (0.8)
중상	641	3.4 (0.7)	574	2.8 (0.7)	586	3.4 (0.8)	514	2.9 (0.7)	486	3.3 (0.7)
상	662	3.4 (0.7)	566	3.2 (0.8)*	580	4.3 (0.9)	528	4.3 (0.8)	494	5.7 (0.9)
<b>여자</b>										
30세이상	3,503	2.4 (0.3)	2,909	3.0 (0.4)	2,989	3.5 (0.4)	2,840	3.8 (0.4)	2,537	3.9 (0.5)
65세이상	872	10.4 (1.2)	659	12.6 (1.6)	782	14.2 (1.9)	787	14.1 (1.7)	559	15.3 (2.1)
30세이상(표준화)	3,503	2.1 (0.2)	2,909	2.5 (0.3)	2,989	2.9 (0.3)	2,840	3.0 (0.3)	2,537	3.4 (0.4)
연령(세)										
30-39	798	0.0 ( - )	697	0.0 ( - )	647	0.2 (0.2)**	568	0.3 (0.2)**	538	0.0 ( - )
40-49	844	0.2 (0.1)**	611	0.3 (0.3)**	597	0.5 (0.4)**	554	0.9 (0.4)*	584	1.4 (0.6)*
50-59	678	1.0 (0.4)*	677	1.7 (0.5)*	667	1.2 (0.4)*	630	2.4 (0.6)*	607	2.0 (0.8)*
60-69	639	4.6 (0.9)	524	3.7 (1.1)*	549	5.7 (1.2)	552	4.4 (1.1)*	456	7.3 (1.4)
70+	544	12.9 (1.7)	400	17.4 (2.3)	529	17.7 (2.4)	536	17.4 (2.3)	352	17.7 (2.9)
거주지역										
동	2,565	2.3 (0.3)	2,269	2.5 (0.4)	2,363	2.9 (0.4)	2,216	3.1 (0.4)	2,063	4.1 (0.6)
읍면	938	2.9 (0.7)	640	4.6 (0.9)	626	5.8 (1.0)	624	6.4 (1.2)	474	2.9 (0.7)
소득수준										
하	866	2.2 (0.4)	710	3.5 (0.8)	723	3.4 (0.7)	673	2.5 (0.5)	606	3.6 (1.0)*
중하	873	1.9 (0.6)*	700	2.5 (0.6)	753	3.9 (0.8)	713	3.5 (0.8)	626	4.5 (1.2)*
중상	869	2.5 (0.5)	734	1.7 (0.5)*	748	2.8 (0.6)	697	4.6 (1.0)	645	3.1 (0.8)*
상	862	2.8 (0.7)	722	4.7 (1.0)	733	4.0 (0.8)	719	4.6 (0.8)	639	4.3 (0.8)
거주지역(표준화)										
동	2,565	2.4 (0.3)	2,269	2.6 (0.4)	2,363	2.7 (0.4)	2,216	2.9 (0.3)	2,063	3.8 (0.5)
읍면	938	1.4 (0.3)	640	2.8 (0.6)	626	3.6 (0.7)	624	2.8 (0.5)	474	2.1 (0.5)*
소득수준(표준화)										
하	866	2.0 (0.4)	710	3.0 (0.6)	723	2.7 (0.5)	673	2.3 (0.5)	606	3.2 (0.9)*
중하	873	1.7 (0.5)*	700	2.3 (0.5)	753	3.2 (0.7)	713	2.8 (0.7)	626	3.9 (1.0)
중상	869	2.3 (0.4)	734	1.5 (0.4)*	748	2.4 (0.5)	697	3.2 (0.6)	645	2.9 (0.7)
상	862	2.1 (0.5)	722	3.5 (0.7)	733	3.1 (0.6)	719	3.5 (0.6)	639	3.5 (0.6)

제3부

만 추  
환 성  
질 이

표 3-22. 폐쇄성폐질환 유병률<sup>1)</sup> 추이 : 성별, 만40세이상, 2007-2013

(단위 : %)

구 분	'98		'01		'05		'07		'08	
	n	분율(표준오차)	n	분율(표준오차)	n	분율(표준오차)	n	분율(표준오차)	n	분율(표준오차)
<b>전체</b>										
40세이상	-	--	-	--	-	--	1,142	15.6 (1.5)	2,501	13.4 (0.9)
65세이상	-	--	-	--	-	--	323	34.0 (3.5)	689	31.1 (2.3)
40세이상(표준화) <sup>2)</sup>	-	--	-	--	-	--	1,142	15.3 (1.4)	2,501	13.1 (0.7)
연령(세)										
40-49	-	--	-	--	-	--	371	5.4 (1.5)*	818	4.8 (0.9)
50-59	-	--	-	--	-	--	319	14.3 (2.6)	706	9.0 (1.3)
60-69	-	--	-	--	-	--	277	21.5 (3.1)	594	21.4 (2.0)
70+	-	--	-	--	-	--	175	38.8 (4.3)	383	34.8 (3.0)
거주지역										
동	-	--	-	--	-	--	812	13.6 (1.5)	1,741	12.2 (0.9)
읍면	-	--	-	--	-	--	330	22.2 (3.4)	760	17.8 (2.3)
소득수준 <sup>3)</sup>										
하	-	--	-	--	-	--	264	17.9 (2.8)	561	14.6 (1.8)
중하	-	--	-	--	-	--	265	18.3 (2.7)	596	13.2 (1.8)
중상	-	--	-	--	-	--	280	14.9 (2.6)	629	11.8 (1.6)
상	-	--	-	--	-	--	279	10.2 (2.4)	642	10.7 (1.6)
거주지역(표준화)										
동	-	--	-	--	-	--	812	14.1 (1.4)	1,741	12.4 (0.8)
읍면	-	--	-	--	-	--	330	19.4 (3.2)	760	15.0 (1.6)
소득수준(표준화)										
하	-	--	-	--	-	--	264	17.9 (2.7)	561	14.7 (1.6)
중하	-	--	-	--	-	--	265	17.7 (2.6)	596	13.2 (1.4)
중상	-	--	-	--	-	--	280	14.2 (2.2)	629	11.7 (1.5)
상	-	--	-	--	-	--	279	10.8 (2.3)	642	10.2 (1.4)

1) 폐쇄성폐질환 유병률 : 폐기능검사 결과 기류제한(FEV<sub>1</sub>/FVC < 0.7)이 있는 분율, 만40세이상

- '07년 폐기능검사 도입

2) 2005년 추계인구로 연령표준화

3) 소득수준 : 월가구균등화소득(월가구소득/√가구원수)을 성별·연령별(5세단위) 사분위로 분류

4) 연령대별 자료수(n)가 20명 미만으로 연령표준화 결과 비제시

\* : 변동계수(coefficient of variation) 25-50%, \*\* : 변동계수 50%이상

(계속 : 폐쇄성폐질환 유병률 추이 : 성별, 만40세이상, 2007-2013)

구 분	'09		'10		'11		'12		'13	
	n	분율(표준오차)	n	분율(표준오차)	n	분율(표준오차)	n	분율(표준오차)	n	분율(표준오차)
<b>전체</b>										
40세이상	3,291	11.0 (0.6)	2,855	13.1 (0.9)	3,101	13.2 (0.7)	3,325	14.6 (1.0)	2,910	13.5 (0.7)
65세이상	908	23.6 (1.9)	660	31.9 (2.7)	790	27.8 (1.7)	1,046	30.2 (2.1)	732	31.5 (1.8)
40세이상(표준화)	3,291	10.5 (0.6)	2,855	12.3 (0.8)	3,101	12.5 (0.7)	3,325	13.7 (0.8)	2,910	12.8 (0.6)
연령(세)										
40-49	1,049	3.2 (0.6)	901	2.8 (0.7)	863	4.0 (0.9)	851	4.3 (0.9)	910	3.5 (0.7)
50-59	918	9.1 (1.3)	929	9.6 (1.1)	1,014	10.7 (1.2)	971	11.4 (1.5)	888	9.3 (1.1)
60-69	806	17.7 (1.7)	689	20.3 (1.8)	754	21.7 (1.8)	854	24.9 (2.2)	693	22.1 (1.8)
70+	518	26.2 (2.6)	336	35.8 (3.6)	470	29.3 (2.5)	649	31.6 (2.7)	419	35.2 (2.6)
거주지역										
동	2,283	10.0 (0.7)	2,192	11.6 (1.0)	2,423	12.7 (0.8)	2,598	13.1 (0.9)	2,315	13.2 (0.8)
읍면	1,008	14.5 (1.5)	663	16.8 (2.3)	678	14.9 (1.7)	727	19.7 (2.9)	595	14.6 (1.3)
소득수준										
하	787	12.6 (1.5)	652	14.5 (1.5)	670	13.3 (1.5)	757	12.9 (1.7)	668	15.0 (1.4)
중하	821	10.3 (1.4)	686	14.4 (1.9)	761	13.9 (1.3)	821	17.1 (1.8)	735	11.8 (1.2)
중상	809	10.2 (1.3)	737	11.0 (1.5)	804	12.9 (1.4)	832	15.6 (1.8)	726	15.5 (1.6)
상	844	10.5 (1.2)	739	12.5 (1.7)	831	11.9 (1.6)	866	13.3 (1.4)	759	11.3 (1.3)
거주지역(표준화)										
동	2,283	10.3 (0.7)	2,192	11.4 (0.8)	2,423	12.6 (0.8)	2,598	13.0 (0.8)	2,315	12.8 (0.7)
읍면	1,008	11.6 (1.2)	663	14.3 (1.8)	678	12.1 (1.4)	727	16.9 (2.3)	595	12.5 (1.1)
소득수준(표준화)										
하	787	12.8 (1.4)	652	15.1 (1.5)	670	12.6 (1.3)	757	13.2 (1.5)	668	14.7 (1.4)
중하	821	10.2 (1.2)	686	13.1 (1.4)	761	13.2 (1.3)	821	15.7 (1.5)	735	11.2 (1.1)
중상	809	10.1 (1.2)	737	10.1 (1.2)	804	12.0 (1.3)	832	14.3 (1.6)	726	14.4 (1.5)
상	844	9.2 (1.0)	739	11.0 (1.3)	831	11.3 (1.4)	866	11.9 (1.2)	759	10.7 (1.1)

(계속 : 폐쇄성폐질환 유병률 추이 : 성별, 만40세이상, 2007-2013)

구 분	'98		'01		'05		'07		'08	
	n	분율(표준오차)	n	분율(표준오차)	n	분율(표준오차)	n	분율(표준오차)	n	분율(표준오차)
<b>남자</b>										
40세이상	-	--	-	--	-	--	477	21.5 (2.2)	1,056	19.4 (1.5)
65세이상	-	--	-	--	-	--	139	53.2 (5.8)	271	51.6 (3.8)
40세이상(표준화)	-	--	-	--	-	--	477	22.5 (2.0)	1,056	20.4 (1.3)
연령(세)										
40-49	-	--	-	--	-	--	168	5.6 (2.1)*	355	5.6 (1.3)
50-59	-	--	-	--	-	--	115	21.9 (4.1)	310	15.0 (2.3)
60-69	-	--	-	--	-	--	117	36.8 (5.5)	235	34.9 (3.5)
70+	-	--	-	--	-	--	77	56.2 (7.7)	156	56.1 (4.9)
거주지역										
동	-	--	-	--	-	--	325	18.4 (2.3)	730	17.4 (1.6)
읍면	-	--	-	--	-	--	152	30.6 (5.0)	326	25.9 (3.8)
소득수준										
하	-	--	-	--	-	--	100	28.5 (4.7)	221	20.6 (3.1)
중하	-	--	-	--	-	--	110	27.1 (4.1)	257	19.7 (2.9)
중상	-	--	-	--	-	--	123	18.8 (4.0)	281	17.7 (2.7)
상	-	--	-	--	-	--	125	12.2 (3.3)*	267	15.6 (2.8)
거주지역(표준화)										
동	-	--	-	--	-	--	325	19.8 (2.1)	730	19.3 (1.5)
읍면	-	--	-	--	-	--	152	29.7 (4.5)	326	23.9 (2.6)
소득수준(표준화)										
하	-	--	-	--	-	--	100	-- <sup>4)</sup>	221	21.2 (2.7)
중하	-	--	-	--	-	--	110	--	257	19.9 (2.3)
중상	-	--	-	--	-	--	123	--	281	19.2 (2.6)
상	-	--	-	--	-	--	125	--	267	17.3 (2.5)
<b>여자</b>										
40세이상	-	--	-	--	-	--	665	10.2 (1.8)	1,445	7.9 (1.0)
65세이상	-	--	-	--	-	--	184	21.0 (4.4)	418	17.2 (2.5)
40세이상(표준화)	-	--	-	--	-	--	665	9.3 (1.6)	1,445	7.2 (0.8)
연령(세)										
40-49	-	--	-	--	-	--	203	5.2 (2.4)*	463	3.9 (1.1)*
50-59	-	--	-	--	-	--	204	6.6 (2.2)*	396	3.1 (0.8)*
60-69	-	--	-	--	-	--	160	8.1 (2.9)*	359	9.4 (2.2)
70+	-	--	-	--	-	--	98	28.5 (6.1)	227	21.9 (3.3)
거주지역										
동	-	--	-	--	-	--	487	9.2 (2.1)	1,011	7.5 (1.1)
읍면	-	--	-	--	-	--	178	13.8 (3.9)*	434	9.5 (1.8)
소득수준										
하	-	--	-	--	-	--	164	10.8 (3.7)*	340	9.2 (1.8)
중하	-	--	-	--	-	--	155	9.3 (2.6)*	339	7.0 (1.6)
중상	-	--	-	--	-	--	157	11.0 (3.4)*	348	5.8 (1.9)*
상	-	--	-	--	-	--	154	7.9 (3.5)*	375	6.6 (1.8)*
거주지역(표준화)										
동	-	--	-	--	-	--	487	9.2 (2.0)	1,011	7.1 (1.0)
읍면	-	--	-	--	-	--	178	10.8 (3.6)*	434	6.8 (1.1)
소득수준(표준화)										
하	-	--	-	--	-	--	164	9.0 (2.7)*	340	9.0 (1.6)
중하	-	--	-	--	-	--	155	9.3 (2.7)*	339	6.9 (1.5)
중상	-	--	-	--	-	--	157	9.8 (2.8)*	348	5.4 (1.8)*
상	-	--	-	--	-	--	154	--	375	6.0 (1.6)*



(계속 : 폐쇄성폐질환 유병률 추이 : 성별, 만40세이상, 2007-2013)

구 분	'09		'10		'11		'12		'13	
	n	분율(표준오차)	n	분율(표준오차)	n	분율(표준오차)	n	분율(표준오차)	n	분율(표준오차)
<b>남자</b>										
40세이상	1,446	16.6 (1.1)	1,281	19.6 (1.4)	1,342	20.2 (1.2)	1,401	23.4 (1.6)	1,293	20.6 (1.1)
65세이상	379	38.7 (3.5)	300	51.4 (3.5)	332	47.7 (3.2)	443	53.9 (3.1)	336	47.5 (2.8)
40세이상(표준화)	1,446	17.1 (1.0)	1,281	20.0 (1.2)	1,342	20.3 (1.1)	1,401	23.1 (1.2)	1,293	20.7 (0.9)
연령(세)										
40-49	466	5.5 (1.1)	446	4.1 (1.1)*	388	5.4 (1.4)*	370	6.9 (1.6)	412	6.2 (1.3)
50-59	401	13.2 (2.0)	371	15.1 (2.1)	429	16.8 (2.1)	397	19.4 (2.9)	378	14.9 (1.9)
60-69	365	29.4 (2.9)	308	34.0 (3.1)	325	34.9 (2.9)	360	38.4 (3.3)	314	36.7 (3.1)
70+	214	43.9 (4.6)	156	58.9 (4.6)	200	52.7 (4.5)	274	59.3 (4.4)	189	54.3 (4.0)
거주지역										
동	995	15.1 (1.2)	971	18.9 (1.7)	1,046	19.0 (1.3)	1,082	21.1 (1.6)	1,011	20.7 (1.3)
읍면	451	21.8 (2.3)	310	21.3 (2.8)	296	24.0 (2.8)	319	30.3 (4.5)	282	20.3 (1.8)
소득수준										
하	353	18.9 (2.3)	291	18.3 (2.7)	262	22.4 (2.8)	315	21.9 (3.2)	288	24.4 (2.8)
중하	349	15.6 (2.5)	316	21.0 (2.9)	335	20.9 (2.2)	344	27.5 (3.0)	327	17.8 (2.1)
중상	351	16.1 (2.1)	332	18.6 (2.4)	356	19.9 (2.3)	358	24.8 (3.3)	322	23.2 (2.6)
상	376	15.3 (2.0)	327	21.0 (2.9)	374	16.8 (2.7)	362	19.7 (2.3)	343	17.6 (2.1)
거주지역(표준화)										
동	995	16.8 (1.3)	971	19.8 (1.3)	1,046	19.9 (1.3)	1,082	22.2 (1.2)	1,011	21.1 (1.1)
읍면	451	18.7 (1.9)	310	20.3 (2.3)	296	20.9 (2.0)	319	27.3 (3.6)	282	19.0 (1.7)
소득수준(표준화)										
하	353	20.7 (2.3)	291	21.5 (2.7)	262	22.8 (2.3)	315	24.8 (2.7)	288	25.3 (2.6)
중하	349	17.2 (2.3)	316	21.7 (2.1)	335	22.1 (2.0)	344	26.9 (2.4)	327	18.7 (2.0)
중상	351	16.5 (1.9)	332	16.8 (1.9)	356	19.2 (2.1)	358	23.2 (2.8)	322	22.0 (2.3)
상	376	14.0 (1.8)	327	19.1 (1.9)	374	16.8 (2.3)	362	18.8 (1.9)	343	17.3 (1.9)
<b>여자</b>										
40세이상	1,845	5.8 (0.7)	1,574	7.0 (1.2)	1,759	6.8 (0.8)	1,924	6.6 (0.8)	1,617	6.8 (0.7)
65세이상	529	13.3 (2.0)	360	18.4 (3.2)	458	13.9 (1.8)	603	13.6 (1.7)	396	18.5 (2.2)
40세이상(표준화)	1,845	5.1 (0.6)	1,574	6.0 (0.9)	1,759	6.1 (0.7)	1,924	5.9 (0.7)	1,617	6.1 (0.6)
연령(세)										
40-49	583	0.8 (0.4)**	455	1.4 (0.7)**	475	2.6 (1.0)*	481	1.7 (0.7)*	498	0.8 (0.4)*
50-59	517	5.0 (1.2)	558	4.0 (1.1)*	585	4.6 (1.0)	574	3.5 (0.8)	510	3.7 (0.9)
60-69	441	7.2 (1.4)	381	7.9 (1.7)	429	9.7 (2.0)	494	12.7 (2.1)	379	10.8 (1.8)
70+	304	15.4 (2.8)	180	21.4 (4.2)	270	14.8 (2.3)	375	14.1 (2.1)	230	20.7 (3.2)
거주지역										
동	1,288	5.3 (0.8)	1,221	5.1 (0.9)	1,377	7.0 (0.9)	1,516	6.0 (0.8)	1,304	6.5 (0.8)
읍면	557	7.7 (1.4)	353	12.2 (3.4)*	382	6.1 (1.4)	408	8.6 (2.1)	313	8.5 (1.7)
소득수준										
하	434	6.6 (1.7)*	361	10.8 (2.3)	408	5.7 (1.2)	442	4.5 (1.2)*	380	6.6 (1.3)
중하	472	5.3 (1.2)	370	8.1 (2.3)*	426	7.4 (1.5)	477	8.0 (1.5)	408	6.3 (1.5)
중상	458	5.1 (1.5)*	405	4.2 (1.4)*	448	6.2 (1.5)	474	6.5 (1.3)	404	8.6 (1.4)
상	468	5.9 (1.5)	412	4.7 (1.5)*	457	7.1 (1.5)	504	7.7 (1.5)	416	5.4 (1.3)
거주지역(표준화)										
동	1,288	5.1 (0.8)	1,221	4.7 (0.7)	1,377	6.6 (0.8)	1,516	5.8 (0.8)	1,304	6.0 (0.7)
읍면	557	5.3 (1.0)	353	9.4 (2.5)*	382	4.9 (1.2)*	408	5.8 (1.3)	313	6.5 (1.3)
소득수준(표준화)										
하	434	6.0 (1.5)	361	9.8 (1.8)	408	5.0 (1.0)	442	4.5 (1.1)*	380	6.2 (1.2)
중하	472	4.9 (1.0)	370	6.5 (1.5)	426	6.7 (1.4)	477	6.5 (1.1)	408	5.3 (1.2)
중상	458	4.7 (1.2)	405	3.8 (1.2)*	448	5.7 (1.4)*	474	6.0 (1.2)	404	7.7 (1.3)
상	468	5.1 (1.3)*	412	3.8 (1.1)*	457	6.4 (1.3)	504	6.6 (1.4)	416	4.9 (1.1)

제3부

만 추  
환 성  
질 이

표 3-23. 빈혈 유병률<sup>1)</sup> 추이 : 성별, 만10세이상, 1998-2013

(단위 : %)

구 분	'98		'01		'05		'07		'08	
	n	분율(표준오차)	n	분율(표준오차)	n	분율(표준오차)	n	분율(표준오차)	n	분율(표준오차)
<b>전체</b>										
10세이상	9,771	8.1 (0.3)	7,873	8.2 (0.4)	6,388	8.5 (0.5)	3,466	9.6 (0.5)	7,607	7.5 (0.4)
30세이상	6,469	8.9 (0.4)	5,371	9.2 (0.5)	4,746	9.8 (0.6)	2,637	11.2 (0.7)	5,703	9.1 (0.5)
10세이상(표준화) <sup>2)</sup>	9,771	8.4 (0.3)	7,873	8.3 (0.3)	6,388	8.5 (0.5)	3,466	9.5 (0.5)	7,607	7.4 (0.4)
30세이상(표준화)	6,469	9.1 (0.4)	5,371	9.3 (0.5)	4,746	9.8 (0.6)	2,637	11.2 (0.7)	5,703	9.1 (0.5)
연령(세)										
10-18	1,654	4.8 (0.6)	1,312	4.2 (0.6)	905	4.2 (0.7)	491	3.6 (0.8)	1,035	2.6 (0.6)
19-29	1,648	8.5 (0.7)	1,190	8.0 (0.8)	737	7.2 (1.0)	338	7.9 (1.2)	869	5.1 (0.8)
30-39	1,968	8.4 (0.7)	1,634	10.0 (0.8)	1,217	8.8 (0.8)	640	10.4 (1.3)	1,378	8.2 (0.8)
40-49	1,630	9.3 (0.8)	1,486	9.6 (1.0)	1,336	9.3 (1.0)	575	11.7 (1.2)	1,302	9.8 (0.9)
50-59	1,260	6.5 (0.7)	934	6.2 (0.9)	909	6.6 (0.9)	505	7.3 (1.3)	1,113	6.0 (0.8)
60-69	1,007	7.5 (0.9)	787	7.0 (1.0)	792	10.2 (1.2)	479	8.2 (1.5)	1,034	9.3 (1.1)
70+	604	17.7 (1.8)	530	14.7 (1.9)	492	20.2 (2.5)	438	23.5 (2.8)	876	15.2 (1.4)
거주지역										
동	6,353	8.0 (0.4)	6,106	8.0 (0.4)	4,995	8.1 (0.5)	2,491	8.8 (0.6)	5,670	7.3 (0.4)
읍면	3,418	8.6 (0.5)	1,767	9.3 (0.7)	1,393	10.4 (1.0)	975	12.3 (1.4)	1,937	8.6 (1.2)
소득수준 <sup>3)</sup>										
하	2,268	8.1 (0.6)	1,753	8.9 (0.6)	1,599	8.3 (0.8)	825	10.7 (1.3)	1,805	8.1 (0.7)
중하	2,506	7.9 (0.5)	1,806	8.7 (0.9)	1,606	8.8 (0.9)	813	8.4 (1.0)	1,841	8.3 (0.7)
중상	2,486	8.7 (0.6)	1,937	8.5 (0.7)	1,567	8.6 (0.8)	833	9.2 (1.2)	1,874	6.9 (0.6)
상	2,511	7.8 (0.6)	1,916	6.8 (0.7)	1,553	8.2 (0.8)	812	9.1 (1.3)	1,853	6.5 (0.6)
거주지역(표준화)										
동	6,353	8.3 (0.4)	6,106	8.1 (0.4)	4,995	8.4 (0.6)	2,491	8.9 (0.6)	5,670	7.3 (0.4)
읍면	3,418	8.4 (0.5)	1,767	8.3 (0.5)	1,393	9.6 (1.0)	975	11.3 (1.5)	1,937	7.9 (1.3)
소득수준(표준화)										
하	2,268	8.4 (0.6)	1,753	9.0 (0.6)	1,599	8.4 (0.8)	825	10.7 (1.3)	1,805	8.0 (0.6)
중하	2,506	8.1 (0.5)	1,806	8.9 (0.9)	1,606	8.8 (0.8)	813	8.8 (1.1)	1,841	8.2 (0.7)
중상	2,486	9.2 (0.7)	1,937	8.7 (0.7)	1,567	8.6 (0.8)	833	9.1 (1.1)	1,874	6.8 (0.6)
상	2,511	8.0 (0.6)	1,916	7.0 (0.7)	1,553	8.2 (0.7)	812	8.7 (1.2)	1,853	6.3 (0.6)

1) 빈혈 유병률 : 현재 빈혈(헤모글로빈 기준)을 가지고 있는 분율, 만10세이상

- 헤모글로빈(g/dL) : 10-11세 11.5미만, 12-14세 12미만, 15세이상 비임신여성 12미만, 임신여성 11미만, 남성 13미만

2) 2005년 추계인구로 연령표준화

3) 소득수준 : 월가구균등화소득(월가구소득/ $\sqrt{\text{가구원수}}$ )을 성별·연령별(5세단위) 사분위로 분류

4) 분율 0.1%미만으로 표준오차 비제시

\* : 변동계수(coefficient of variation) 25-50%, \*\* : 변동계수 50%이상

(계속 : 빈혈 유병률 추이 : 성별, 만10세이상, 1998-2013)

구 분	'09		'10		'11		'12		'13	
	n	분율(표준오차)	n	분율(표준오차)	n	분율(표준오차)	n	분율(표준오차)	n	분율(표준오차)
<b>전체</b>										
10세이상	8,249	8.4 (0.4)	6,758	7.4 (0.4)	6,685	7.5 (0.4)	6,283	6.7 (0.4)	5,923	6.9 (0.4)
30세이상	6,137	9.7 (0.5)	5,172	8.5 (0.4)	5,229	8.4 (0.5)	4,948	7.8 (0.5)	4,509	8.2 (0.4)
10세이상(표준화)	8,249	8.2 (0.4)	6,758	7.4 (0.4)	6,685	7.5 (0.4)	6,283	6.5 (0.4)	5,923	6.8 (0.4)
30세이상(표준화)	6,137	9.7 (0.5)	5,172	8.6 (0.4)	5,229	8.5 (0.5)	4,948	7.8 (0.5)	4,509	8.5 (0.5)
연령(세)										
10-18	1,102	3.5 (0.6)	852	3.3 (0.7)	781	4.0 (0.8)	713	3.6 (0.8)	736	2.4 (0.6)
19-29	1,010	6.6 (0.8)	734	6.2 (0.9)	675	6.6 (1.0)	622	3.8 (0.8)	678	4.3 (0.8)
30-39	1,382	7.9 (0.8)	1,203	8.2 (0.8)	1,089	7.7 (0.8)	967	6.8 (0.9)	953	7.9 (1.0)
40-49	1,473	11.4 (0.9)	1,133	8.7 (0.9)	1,055	9.3 (0.9)	980	8.9 (1.0)	1,066	10.0 (0.9)
50-59	1,211	6.0 (0.7)	1,137	5.5 (0.7)	1,169	4.7 (0.8)	1,085	4.0 (0.8)	1,035	4.9 (0.7)
60-69	1,150	9.3 (1.0)	970	6.8 (0.9)	1,000	7.4 (1.0)	995	6.4 (1.0)	839	6.6 (0.9)
70+	921	18.3 (1.5)	729	17.6 (1.6)	916	16.8 (1.4)	921	16.9 (1.6)	616	15.0 (1.9)
거주지역										
동	6,254	8.1 (0.4)	5,377	7.4 (0.4)	5,399	7.5 (0.4)	5,029	6.1 (0.4)	4,802	6.8 (0.4)
읍면	1,995	9.4 (0.8)	1,381	7.6 (0.7)	1,286	7.9 (0.8)	1,254	9.2 (1.2)	1,121	7.5 (0.9)
소득수준										
하	2,024	9.9 (0.8)	1,637	8.8 (0.8)	1,554	7.8 (0.9)	1,507	7.1 (0.8)	1,438	7.2 (0.7)
중하	2,038	8.4 (0.6)	1,660	7.5 (0.7)	1,676	8.4 (0.8)	1,560	7.0 (0.7)	1,484	6.9 (0.7)
중상	2,030	7.8 (0.6)	1,682	7.4 (0.7)	1,700	6.7 (0.7)	1,544	6.1 (0.8)	1,487	7.5 (0.8)
상	2,072	7.3 (0.6)	1,682	5.7 (0.6)	1,687	6.8 (0.8)	1,590	6.3 (0.6)	1,470	5.9 (0.7)
거주지역(표준화)										
동	6,254	8.2 (0.4)	5,377	7.5 (0.4)	5,399	7.5 (0.4)	5,029	6.1 (0.4)	4,802	6.7 (0.4)
읍면	1,995	8.0 (0.9)	1,381	6.7 (0.8)	1,286	6.6 (0.9)	1,254	7.5 (1.2)	1,121	7.2 (0.9)
소득수준(표준화)										
하	2,024	9.7 (0.8)	1,637	8.8 (0.8)	1,554	7.8 (0.9)	1,507	6.8 (0.7)	1,438	7.1 (0.7)
중하	2,038	8.2 (0.6)	1,660	7.5 (0.7)	1,676	8.4 (0.8)	1,560	6.7 (0.7)	1,484	6.9 (0.7)
중상	2,030	7.8 (0.6)	1,682	7.4 (0.7)	1,700	6.6 (0.7)	1,544	5.9 (0.8)	1,487	7.5 (0.8)
상	2,072	7.2 (0.6)	1,682	5.4 (0.6)	1,687	6.6 (0.7)	1,590	6.3 (0.7)	1,470	5.6 (0.7)

(계속 : 빈혈 유병률 추이 : 성별, 만10세이상, 1998-2013)

구 분	'98		'01		'05		'07		'08	
	n	분율(표준오차)	n	분율(표준오차)	n	분율(표준오차)	n	분율(표준오차)	n	분율(표준오차)
<b>남자</b>										
10세이상	4,514	4.2 (0.4)	3,558	3.1 (0.4)	2,820	2.9 (0.4)	1,506	2.5 (0.4)	3,337	2.1 (0.3)
30세이상	2,938	5.0 (0.5)	2,361	4.0 (0.5)	2,036	4.1 (0.6)	1,103	3.5 (0.5)	2,415	3.1 (0.4)
10세이상(표준화)	4,514	4.8 (0.5)	3,558	3.1 (0.3)	2,820	3.3 (0.5)	1,506	2.6 (0.4)	3,337	2.2 (0.3)
30세이상(표준화)	2,938	5.6 (0.6)	2,361	3.9 (0.5)	2,036	4.7 (0.7)	1,103	3.8 (0.5)	2,415	3.2 (0.4)
연령(세)										
10-18	853	2.3 (0.6)*	685	1.8 (0.5)*	480	0.7 (0.4)*	262	0.7 (0.6)**	559	0.0 ( - ) <sup>4)</sup>
19-29	723	3.8 (0.8)	512	1.2 (0.5)*	304	0.5 (0.3)**	141	0.0 ( - )	363	0.0 ( - )
30-39	923	2.9 (0.7)	714	0.7 (0.3)*	495	0.9 (0.4)*	250	0.5 (0.4)**	588	1.4 (0.6)*
40-49	775	4.0 (0.9)	677	2.1 (0.6)*	595	2.6 (1.1)*	256	1.4 (0.8)**	576	0.7 (0.3)*
50-59	575	4.5 (0.9)	429	2.9 (0.8)*	407	3.4 (0.9)*	208	3.8 (1.2)*	481	2.7 (0.9)*
60-69	445	7.5 (1.3)	350	5.9 (1.3)	369	7.9 (1.6)	212	6.5 (1.9)*	421	7.3 (1.6)
70+	220	18.8 (3.1)	191	18.7 (3.2)	170	20.7 (5.0)	177	18.3 (3.7)	349	12.3 (2.0)
거주지역										
동	2,969	4.0 (0.5)	2,750	2.7 (0.4)	2,203	2.8 (0.5)	1,071	1.8 (0.3)	2,489	1.8 (0.3)
읍면	1,545	5.0 (0.6)	808	5.1 (0.8)	617	3.1 (0.7)	435	5.0 (1.1)	848	3.2 (0.8)
소득수준										
하	1,040	3.8 (0.6)	781	3.9 (0.8)	715	2.7 (0.6)	357	3.3 (0.8)	794	2.0 (0.5)
중하	1,155	4.3 (0.6)	829	2.6 (0.6)	693	3.7 (1.1)*	352	1.2 (0.4)*	793	2.9 (0.6)
중상	1,199	4.6 (0.8)	900	3.0 (0.7)	685	2.7 (0.6)	365	1.5 (0.6)*	829	1.3 (0.4)*
상	1,120	4.2 (0.7)	841	3.0 (0.7)	698	2.5 (0.7)*	364	3.3 (1.0)*	819	1.8 (0.5)*
거주지역(표준화)										
동	2,969	4.9 (0.6)	2,750	2.8 (0.4)	2,203	3.8 (0.7)	1,071	2.1 (0.4)	2,489	2.1 (0.3)
읍면	1,545	4.2 (0.6)	808	4.0 (0.6)	617	2.1 (0.4)	435	4.1 (0.9)	848	2.2 (0.4)
소득수준(표준화)										
하	1,040	3.9 (0.7)	781	3.7 (0.8)	715	3.3 (0.7)	357	3.4 (0.8)	794	2.2 (0.4)
중하	1,155	4.8 (0.6)	829	2.8 (0.6)	693	4.1 (1.1)*	352	1.6 (0.5)*	793	2.8 (0.6)
중상	1,199	5.5 (0.9)	900	3.1 (0.6)	685	3.0 (0.7)	365	1.8 (0.6)*	829	1.4 (0.4)*
상	1,120	4.8 (0.8)	841	2.8 (0.7)	698	2.9 (0.7)*	364	3.3 (1.0)*	819	1.8 (0.5)*
<b>여자</b>										
10세이상	5,257	11.7 (0.5)	4,315	12.1 (0.5)	3,568	14.1 (0.8)	1,960	16.8 (0.9)	4,270	13.1 (0.6)
30세이상	3,531	12.6 (0.7)	3,010	12.9 (0.7)	2,710	15.2 (0.9)	1,534	18.6 (1.2)	3,288	14.9 (0.8)
10세이상(표준화)	5,257	11.9 (0.5)	4,315	12.2 (0.5)	3,568	14.0 (0.7)	1,960	16.5 (0.9)	4,270	12.9 (0.6)
30세이상(표준화)	3,531	12.6 (0.7)	3,010	13.1 (0.7)	2,710	15.2 (0.9)	1,534	18.7 (1.2)	3,288	15.1 (0.8)
연령(세)										
10-18	801	7.5 (1.0)	627	6.9 (1.0)	425	8.1 (1.4)	229	7.0 (1.7)	476	5.6 (1.2)
19-29	925	12.4 (1.1)	678	13.2 (1.3)	433	14.3 (2.0)	197	16.1 (2.3)	506	10.8 (1.6)
30-39	1,045	13.8 (1.3)	920	16.4 (1.3)	722	17.2 (1.6)	390	20.7 (2.6)	790	15.5 (1.4)
40-49	855	14.8 (1.4)	809	15.0 (1.6)	741	16.2 (1.6)	319	22.7 (2.0)	726	19.6 (1.7)
50-59	685	8.4 (1.1)	505	8.7 (1.4)	502	9.8 (1.6)	297	10.9 (1.9)	632	9.3 (1.3)
60-69	562	7.6 (1.2)	437	7.9 (1.5)	423	12.1 (1.8)	267	9.8 (2.4)	613	11.1 (1.4)
70+	384	17.1 (2.1)	339	12.2 (1.9)	322	19.9 (2.7)	261	26.8 (3.6)	527	17.0 (1.8)
거주지역										
동	3,384	11.7 (0.6)	3,356	12.0 (0.6)	2,792	13.4 (0.8)	1,420	15.9 (1.1)	3,181	12.8 (0.6)
읍면	1,873	11.9 (0.8)	959	12.8 (1.1)	776	17.4 (1.5)	540	20.1 (2.1)	1,089	14.1 (1.9)
소득수준										
하	1,228	12.0 (1.1)	972	12.8 (1.0)	884	14.2 (1.5)	468	18.3 (2.4)	1,011	14.3 (1.2)
중하	1,351	11.3 (0.9)	977	13.8 (1.5)	913	13.5 (1.2)	461	15.3 (1.9)	1,048	13.7 (1.2)
중상	1,287	12.9 (1.1)	1,037	13.0 (1.2)	882	14.3 (1.4)	468	17.5 (2.4)	1,045	12.8 (1.1)
상	1,391	10.8 (1.0)	1,075	9.5 (1.1)	855	14.3 (1.3)	448	15.5 (2.0)	1,034	11.4 (1.1)
거주지역(표준화)										
동	3,384	11.7 (0.6)	3,356	12.0 (0.6)	2,792	13.3 (0.8)	1,420	15.9 (1.1)	3,181	12.8 (0.6)
읍면	1,873	12.5 (0.9)	959	12.2 (1.0)	776	17.5 (1.9)	540	19.5 (2.3)	1,089	14.2 (2.6)
소득수준(표준화)										
하	1,228	12.7 (1.1)	972	12.9 (1.0)	884	14.2 (1.5)	468	18.1 (2.4)	1,011	14.1 (1.2)
중하	1,351	11.2 (0.9)	977	14.1 (1.5)	913	13.4 (1.2)	461	15.6 (1.9)	1,048	13.7 (1.3)
중상	1,287	13.0 (1.1)	1,037	13.0 (1.2)	882	14.2 (1.4)	468	16.8 (2.3)	1,045	12.7 (1.1)
상	1,391	11.0 (1.0)	1,075	9.7 (1.1)	855	14.1 (1.3)	448	14.8 (2.0)	1,034	11.1 (1.1)

(계속 : 빈혈 유병률 추이 : 성별, 만10세이상, 1998-2013)

구 분	'09		'10		'11		'12		'13	
	n	분율(표준오차)	n	분율(표준오차)	n	분율(표준오차)	n	분율(표준오차)	n	분율(표준오차)
<b>남자</b>										
10세이상	3,706	2.7 (0.3)	3,041	2.4 (0.4)	2,951	2.4 (0.3)	2,752	2.4 (0.4)	2,665	2.5 (0.3)
30세이상	2,658	3.6 (0.4)	2,283	2.9 (0.4)	2,247	3.2 (0.4)	2,119	3.3 (0.5)	1,979	3.2 (0.4)
10세이상(표준화)	3,706	2.7 (0.3)	3,041	2.4 (0.4)	2,951	2.4 (0.3)	2,752	2.3 (0.4)	2,665	2.3 (0.3)
30세이상(표준화)	2,658	3.8 (0.4)	2,283	3.0 (0.4)	2,247	3.2 (0.4)	2,119	3.3 (0.5)	1,979	3.1 (0.4)
연령(세)										
10-18	574	0.6 (0.5)**	465	0.5 (0.5)**	415	1.6 (0.6)*	381	0.4 (0.3)**	380	0.1 (0.1)**
19-29	474	0.5 (0.4)**	293	1.6 (1.4)**	289	0.1 (0.1)**	252	0.0 ( - )	306	1.1 (0.7)**
30-39	587	0.4 (0.2)*	507	0.4 (0.3)**	444	0.6 (0.5)**	401	0.6 (0.5)**	416	0.2 (0.2)**
40-49	631	1.8 (0.6)*	526	1.3 (0.7)**	458	1.1 (0.5)*	426	2.3 (0.9)*	483	2.0 (0.7)*
50-59	540	3.8 (1.0)*	466	3.0 (0.9)*	506	2.6 (1.0)*	457	2.5 (0.9)*	428	3.9 (1.0)*
60-69	518	7.5 (1.3)	452	5.7 (1.2)	452	6.1 (1.4)	444	5.6 (1.4)	386	5.7 (1.3)
70+	382	15.9 (2.2)	332	12.8 (2.4)	387	15.3 (2.0)	391	13.3 (2.3)	266	11.1 (2.3)
거주지역										
동	2,803	2.2 (0.3)	2,415	2.0 (0.4)	2,376	1.9 (0.4)	2,199	1.9 (0.4)	2,129	2.5 (0.3)
읍면	903	4.7 (0.8)	626	3.6 (0.9)	575	4.6 (0.8)	553	4.4 (1.1)	536	2.5 (0.7)*
소득수준										
하	917	4.0 (0.6)	740	3.9 (1.1)*	661	3.4 (0.8)	665	3.2 (0.8)*	650	2.5 (0.6)
중하	906	2.1 (0.5)	747	1.5 (0.4)*	738	1.7 (0.5)*	679	1.7 (0.5)*	680	2.2 (0.5)
중상	902	2.1 (0.4)	762	2.1 (0.6)*	764	2.6 (0.5)	676	2.5 (0.7)*	660	2.7 (0.6)
상	938	2.3 (0.5)	751	1.5 (0.3)	757	2.0 (0.6)*	693	1.5 (0.6)*	656	2.3 (0.6)*
거주지역(표준화)										
동	2,803	2.6 (0.3)	2,415	2.2 (0.4)	2,376	2.2 (0.4)	2,199	2.0 (0.4)	2,129	2.4 (0.3)
읍면	903	3.4 (0.6)	626	2.7 (0.7)	575	3.1 (0.6)	553	2.9 (0.7)	536	2.3 (0.7)*
소득수준(표준화)										
하	917	4.0 (0.6)	740	4.2 (1.3)*	661	3.0 (0.6)	665	3.1 (0.8)*	650	2.3 (0.5)
중하	906	2.1 (0.4)	747	1.6 (0.4)*	738	1.7 (0.4)*	679	1.5 (0.4)*	680	2.1 (0.5)
중상	902	2.3 (0.4)	762	2.0 (0.5)	764	2.7 (0.5)	676	2.3 (0.6)*	660	2.4 (0.6)
상	938	2.4 (0.5)	751	1.4 (0.3)	757	2.2 (0.6)*	693	1.6 (0.6)*	656	2.3 (0.6)*
<b>여자</b>										
10세이상	4,543	14.2 (0.7)	3,717	12.6 (0.6)	3,734	12.7 (0.7)	3,531	11.1 (0.7)	3,258	11.6 (0.7)
30세이상	3,479	15.7 (0.8)	2,889	13.9 (0.8)	2,982	13.5 (0.8)	2,829	12.3 (0.8)	2,530	13.3 (0.8)
10세이상(표준화)	4,543	14.1 (0.7)	3,717	12.5 (0.7)	3,734	12.8 (0.7)	3,531	10.9 (0.7)	3,258	11.7 (0.7)
30세이상(표준화)	3,479	15.9 (0.9)	2,889	14.2 (0.8)	2,982	13.9 (0.8)	2,829	12.5 (0.8)	2,530	14.2 (0.9)
연령(세)										
10-18	528	6.8 (1.1)	387	6.7 (1.4)	366	6.8 (1.7)	332	7.4 (1.7)	356	4.9 (1.1)
19-29	536	13.4 (1.5)	441	10.9 (1.6)	386	13.6 (2.0)	370	8.0 (1.7)	372	8.1 (1.6)
30-39	795	16.0 (1.6)	696	16.5 (1.6)	645	15.2 (1.7)	566	13.4 (1.7)	537	16.5 (1.9)
40-49	842	21.3 (1.7)	607	16.6 (1.8)	597	17.8 (1.8)	554	16.1 (1.8)	583	18.6 (1.9)
50-59	671	8.4 (1.2)	671	7.9 (1.2)	663	6.8 (1.2)	628	5.6 (1.2)	607	5.8 (1.1)
60-69	632	10.9 (1.3)	518	7.7 (1.3)	548	8.7 (1.4)	551	7.1 (1.4)	453	7.5 (1.3)
70+	539	19.8 (2.0)	397	20.7 (2.6)	529	17.8 (1.9)	530	19.4 (2.2)	350	18.0 (2.8)
거주지역										
동	3,451	14.2 (0.8)	2,962	12.9 (0.7)	3,023	13.0 (0.8)	2,830	10.3 (0.7)	2,673	11.2 (0.8)
읍면	1,092	14.3 (1.3)	755	11.6 (1.2)	711	11.3 (1.5)	701	14.3 (1.8)	585	13.3 (1.7)
소득수준										
하	1,107	15.9 (1.5)	897	13.7 (1.1)	893	12.1 (1.6)	842	11.1 (1.2)	788	12.1 (1.4)
중하	1,132	14.7 (1.2)	913	13.7 (1.4)	938	14.9 (1.4)	881	12.2 (1.4)	804	12.0 (1.3)
중상	1,128	13.7 (1.2)	920	12.9 (1.3)	936	11.0 (1.3)	868	9.9 (1.4)	827	12.5 (1.4)
상	1,134	12.5 (1.1)	931	10.1 (1.2)	930	12.0 (1.3)	897	11.4 (1.2)	814	9.6 (1.1)
거주지역(표준화)										
동	3,451	14.1 (0.7)	2,962	12.8 (0.7)	3,023	13.1 (0.8)	2,830	10.4 (0.7)	2,673	11.3 (0.8)
읍면	1,092	13.5 (1.7)	755	11.0 (1.4)	711	10.4 (1.8)	701	13.4 (2.3)	585	13.2 (1.7)
소득수준(표준화)										
하	1,107	15.8 (1.5)	897	13.6 (1.2)	893	12.5 (1.7)	842	10.7 (1.3)	788	12.7 (1.4)
중하	1,132	14.6 (1.2)	913	13.7 (1.4)	938	15.3 (1.5)	881	12.0 (1.4)	804	12.4 (1.4)
중상	1,128	13.7 (1.2)	920	13.0 (1.3)	936	11.0 (1.2)	868	9.8 (1.4)	827	12.6 (1.4)
상	1,134	12.2 (1.1)	931	9.7 (1.1)	930	11.5 (1.3)	897	11.5 (1.3)	814	8.9 (1.1)

제3부

만 추  
환 성  
질 이

표 3-24. B형간염표면항원 양성률<sup>1)</sup> 추이 : 성별, 만10세이상, 1998-2013

(단위 : %)

구 분	'98		'01		'05		'07		'08	
	n	분율(표준오차)	n	분율(표준오차)	n	분율(표준오차)	n	분율(표준오차)	n	분율(표준오차)
<b>전체</b>										
10세이상	9,771	4.5 (0.3)	7,918	4.4 (0.3)	6,404	3.7 (0.3)	3,480	3.7 (0.4)	7,670	3.0 (0.2)
30세이상	6,469	5.0 (0.3)	5,406	4.9 (0.4)	4,760	4.2 (0.4)	2,645	4.5 (0.5)	5,739	3.9 (0.3)
10세이상(표준화) <sup>2)</sup>	9,771	4.6 (0.3)	7,918	4.5 (0.3)	6,404	3.7 (0.3)	3,480	3.7 (0.4)	7,670	2.9 (0.2)
30세이상(표준화)	6,469	4.9 (0.3)	5,406	5.0 (0.4)	4,760	4.2 (0.4)	2,645	4.5 (0.5)	5,739	3.9 (0.3)
연령(세)										
10-18	1,654	2.2 (0.4)	1,319	2.0 (0.5)*	904	0.4 (0.2)*	494	1.9 (0.7)*	1,056	0.6 (0.3)*
19-29	1,648	5.1 (0.7)	1,193	4.5 (0.7)	740	4.3 (0.9)	341	2.1 (0.8)*	875	1.4 (0.4)*
30-39	1,968	6.1 (0.5)	1,643	5.2 (0.6)	1,220	4.5 (0.7)	640	4.4 (0.9)	1,383	3.1 (0.5)
40-49	1,630	5.1 (0.5)	1,505	6.5 (0.8)	1,336	4.4 (0.6)	575	4.3 (1.1)	1,308	5.4 (0.8)
50-59	1,260	5.3 (0.7)	934	5.0 (0.7)	909	5.7 (1.0)	508	6.5 (1.7)*	1,116	4.4 (0.7)
60-69	1,007	2.9 (0.6)	793	2.7 (0.6)	796	3.4 (0.8)	481	3.1 (0.8)*	1,047	3.6 (0.7)
70+	604	2.3 (0.6)*	531	3.2 (0.9)*	499	1.1 (0.5)*	441	3.3 (0.9)*	885	1.3 (0.4)*
거주지역										
동	6,353	4.4 (0.3)	6,141	4.5 (0.3)	5,003	3.8 (0.4)	2,504	3.7 (0.5)	5,716	3.0 (0.2)
읍면	3,418	5.0 (0.6)	1,777	4.1 (0.5)	1,401	3.0 (0.6)	976	3.9 (0.7)	1,954	3.3 (0.5)
소득수준 <sup>3)</sup>										
하	2,268	3.7 (0.5)	1,763	4.4 (0.5)	1,608	3.9 (0.6)	829	3.0 (0.7)	1,827	2.9 (0.4)
중하	2,506	4.3 (0.5)	1,816	4.0 (0.6)	1,606	4.3 (0.7)	817	3.6 (0.8)	1,853	3.7 (0.5)
중상	2,486	5.1 (0.6)	1,948	4.0 (0.6)	1,573	3.0 (0.5)	835	4.7 (0.9)	1,890	2.9 (0.4)
상	2,511	4.8 (0.5)	1,925	5.0 (0.8)	1,554	3.6 (0.5)	816	3.3 (0.7)	1,865	2.6 (0.4)
거주지역(표준화)										
동	6,353	4.3 (0.3)	6,141	4.5 (0.3)	5,003	3.8 (0.3)	2,504	3.6 (0.5)	5,716	2.9 (0.2)
읍면	3,418	5.3 (0.6)	1,777	4.2 (0.6)	1,401	3.0 (0.6)	976	3.9 (0.8)	1,954	3.3 (0.6)
소득수준(표준화)										
하	2,268	3.7 (0.5)	1,763	4.5 (0.5)	1,608	3.8 (0.6)	829	3.0 (0.7)	1,827	2.8 (0.4)
중하	2,506	4.3 (0.5)	1,816	3.9 (0.6)	1,606	4.3 (0.7)	817	3.6 (0.8)	1,853	3.6 (0.5)
중상	2,486	5.1 (0.6)	1,948	4.1 (0.6)	1,573	3.0 (0.5)	835	4.5 (0.9)	1,890	2.9 (0.4)
상	2,511	4.9 (0.5)	1,925	5.1 (0.8)	1,554	3.5 (0.5)	816	3.3 (0.7)	1,865	2.6 (0.4)

1) B형간염표면항원 양성률 : B형간염 표면항원 양성인 분율, 만10세이상

2) 2005년 추계인구로 연령표준화

3) 소득수준 : 월가구균등화소득(월가구소득/ $\sqrt{\text{가구원수}}$ )을 성별·연령별(5세단위) 사분위로 분류

4) 분율 0.1%미만으로 표준오차 비제시

\* : 변동계수(coefficient of variation) 25-50%, \*\* : 변동계수 50%이상

(계속 : B형간염표면항원 양성률 추이 : 성별, 만10세이상, 1998-2013)

구 분	'09		'10		'11		'12		'13	
	n	분율(표준오차)	n	분율(표준오차)	n	분율(표준오차)	n	분율(표준오차)	n	분율(표준오차)
<b>전체</b>										
10세이상	8,304	3.2 (0.3)	6,815	3.0 (0.3)	6,702	3.2 (0.3)	6,308	4.1 (0.4)	5,938	3.1 (0.3)
30세이상	6,171	4.0 (0.3)	5,203	3.7 (0.3)	5,238	4.1 (0.4)	4,964	4.8 (0.4)	4,518	3.9 (0.4)
10세이상(표준화)	8,304	3.2 (0.3)	6,815	2.9 (0.3)	6,702	3.1 (0.3)	6,308	3.9 (0.4)	5,938	2.9 (0.3)
30세이상(표준화)	6,171	4.0 (0.3)	5,203	3.7 (0.3)	5,238	4.1 (0.4)	4,964	4.8 (0.4)	4,518	3.8 (0.4)
연령(세)										
10-18	1,118	0.2 (0.1)**	873	0.1 (0.1)**	789	0.2 (0.1)**	720	0.7 (0.3)*	739	0.4 (0.4)**
19-29	1,015	2.4 (0.7)*	739	2.1 (0.6)*	675	1.7 (0.5)*	624	3.3 (1.2)*	681	1.2 (0.5)*
30-39	1,385	4.4 (0.6)	1,205	3.9 (0.6)	1,091	4.0 (0.8)	970	4.5 (0.8)	954	4.1 (0.7)
40-49	1,475	4.7 (0.6)	1,137	3.7 (0.6)	1,055	4.1 (0.8)	980	6.2 (1.1)	1,067	3.9 (0.7)
50-59	1,218	3.6 (0.6)	1,144	4.2 (0.7)	1,173	5.0 (0.8)	1,087	5.9 (0.8)	1,036	5.1 (0.9)
60-69	1,159	3.2 (0.6)	981	4.0 (0.8)	1,002	3.7 (0.6)	996	2.5 (0.6)	842	2.8 (0.7)
70+	934	2.6 (0.6)	736	1.8 (0.5)*	917	2.7 (0.7)*	931	2.5 (0.6)*	619	2.0 (0.6)*
거주지역										
동	6,282	3.2 (0.3)	5,419	3.1 (0.3)	5,412	3.1 (0.3)	5,048	4.3 (0.4)	4,815	3.0 (0.3)
읍면	2,022	3.3 (0.6)	1,396	2.7 (0.5)	1,290	3.7 (0.9)	1,260	3.3 (0.9)*	1,123	3.1 (0.6)
소득수준										
하	2,041	3.1 (0.4)	1,656	2.5 (0.4)	1,559	3.0 (0.5)	1,510	4.0 (0.7)	1,441	2.9 (0.6)
중하	2,050	3.5 (0.6)	1,669	2.7 (0.4)	1,676	2.5 (0.5)	1,568	3.9 (0.7)	1,487	2.3 (0.4)
중상	2,045	2.5 (0.4)	1,697	3.3 (0.5)	1,707	3.6 (0.5)	1,550	3.5 (0.6)	1,493	3.2 (0.5)
상	2,083	3.8 (0.5)	1,694	3.7 (0.6)	1,691	3.5 (0.7)	1,598	5.0 (1.0)	1,473	3.9 (0.7)
거주지역(표준화)										
동	6,282	3.1 (0.3)	5,419	3.0 (0.3)	5,412	3.0 (0.3)	5,048	4.1 (0.4)	4,815	2.8 (0.3)
읍면	2,022	3.5 (0.7)	1,396	2.5 (0.5)	1,290	3.6 (1.1)*	1,260	3.1 (1.0)*	1,123	2.7 (0.5)
소득수준(표준화)										
하	2,041	3.0 (0.4)	1,656	2.4 (0.5)	1,559	2.8 (0.5)	1,510	3.8 (0.6)	1,441	2.9 (0.6)
중하	2,050	3.5 (0.6)	1,669	2.7 (0.4)	1,676	2.3 (0.4)	1,568	3.7 (0.7)	1,487	2.2 (0.4)
중상	2,045	2.5 (0.4)	1,697	3.1 (0.5)	1,707	3.5 (0.5)	1,550	3.6 (0.6)	1,493	3.0 (0.5)
상	2,083	3.8 (0.5)	1,694	3.6 (0.6)	1,691	3.4 (0.7)	1,598	4.8 (1.1)	1,473	3.4 (0.7)

제3부

만추  
환성  
질이

(계속 : B형간염표면항원 양성률 추이 : 성별, 만10세이상, 1998-2013)

구 분	'98		'01		'05		'07		'08	
	n	분율(표준오차)	n	분율(표준오차)	n	분율(표준오차)	n	분율(표준오차)	n	분율(표준오차)
<b>남자</b>										
10세이상	4,514	5.1 (0.4)	3,568	4.7 (0.4)	2,826	4.4 (0.5)	1,511	4.3 (0.6)	3,357	3.3 (0.3)
30세이상	2,938	5.6 (0.5)	2,367	5.2 (0.5)	2,039	4.9 (0.6)	1,106	5.2 (0.8)	2,422	4.3 (0.5)
10세이상(표준화)	4,514	5.1 (0.4)	3,568	4.9 (0.4)	2,826	4.4 (0.5)	1,511	4.2 (0.6)	3,357	3.2 (0.3)
30세이상(표준화)	2,938	5.4 (0.5)	2,367	5.3 (0.5)	2,039	4.8 (0.6)	1,106	5.1 (0.8)	2,422	4.3 (0.5)
연령(세)										
10-18	853	1.7 (0.4)*	688	2.7 (0.9)*	482	0.5 (0.3)**	263	1.9 (1.0)**	572	0.8 (0.4)*
19-29	723	6.7 (1.2)	513	5.0 (1.2)	305	5.7 (1.4)*	142	2.9 (1.4)*	363	1.5 (0.5)*
30-39	923	6.2 (0.8)	716	6.1 (1.0)	497	5.5 (1.1)	250	6.0 (1.5)*	588	3.0 (0.7)
40-49	775	6.3 (0.9)	679	6.1 (1.0)	594	4.9 (1.0)	256	3.5 (1.3)*	576	6.2 (1.1)
50-59	575	6.4 (1.0)	428	5.2 (1.0)	407	6.4 (1.4)	208	8.0 (3.0)*	482	5.3 (1.1)
60-69	445	2.9 (0.9)*	353	3.4 (1.0)*	370	2.7 (0.9)*	213	3.1 (1.5)*	426	3.5 (1.1)*
70+	220	1.8 (0.9)**	191	3.1 (1.3)*	171	1.8 (1.0)**	179	4.6 (1.5)*	350	1.5 (0.7)*
거주지역										
동	2,969	5.0 (0.5)	2,756	4.7 (0.5)	2,206	4.5 (0.5)	1,075	4.3 (0.8)	2,505	3.2 (0.4)
읍면	1,545	5.5 (0.8)	812	4.6 (0.8)	620	3.7 (1.1)*	436	4.1 (1.0)	852	3.8 (0.7)
소득수준										
하	1,040	3.8 (0.6)	784	5.5 (0.8)	720	4.8 (1.1)	360	3.0 (0.9)*	801	3.3 (0.7)
중하	1,155	5.0 (0.7)	831	3.8 (0.8)	694	4.5 (0.9)	354	3.5 (1.0)*	796	4.0 (0.7)
중상	1,199	5.1 (0.7)	902	3.9 (0.7)	685	3.4 (0.9)*	365	6.4 (1.6)*	834	3.4 (0.7)
상	1,120	6.1 (0.8)	844	5.1 (1.0)	698	4.5 (0.9)	364	3.6 (1.1)*	824	2.7 (0.5)
거주지역(표준화)										
동	2,969	4.9 (0.5)	2,756	4.8 (0.5)	2,206	4.5 (0.5)	1,075	4.3 (0.7)	2,505	3.1 (0.3)
읍면	1,545	6.1 (0.9)	812	4.8 (0.9)	620	3.5 (1.0)*	436	4.1 (1.1)*	852	3.6 (0.7)
소득수준(표준화)										
하	1,040	3.9 (0.7)	784	5.8 (0.8)	720	4.8 (1.1)	360	3.0 (1.0)*	801	3.2 (0.7)
중하	1,155	4.9 (0.7)	831	3.8 (0.8)	694	4.4 (0.9)	354	3.5 (0.9)*	796	3.9 (0.7)
중상	1,199	5.1 (0.7)	902	4.1 (0.8)	685	3.5 (0.9)*	365	6.3 (1.6)*	834	3.2 (0.7)
상	1,120	6.3 (0.8)	844	5.4 (1.0)	698	4.4 (0.9)	364	3.6 (1.1)*	824	2.6 (0.5)
<b>여자</b>										
10세이상	5,257	4.0 (0.3)	4,350	4.1 (0.4)	3,578	3.0 (0.4)	1,969	3.2 (0.5)	4,313	2.7 (0.3)
30세이상	3,531	4.4 (0.4)	3,039	4.7 (0.5)	2,721	3.6 (0.4)	1,539	3.8 (0.5)	3,317	3.4 (0.4)
10세이상(표준화)	5,257	4.0 (0.3)	4,350	4.2 (0.4)	3,578	3.0 (0.4)	1,969	3.1 (0.4)	4,313	2.7 (0.3)
30세이상(표준화)	3,531	4.4 (0.4)	3,039	4.8 (0.5)	2,721	3.6 (0.4)	1,539	3.9 (0.5)	3,317	3.5 (0.4)
연령(세)										
10-18	801	2.7 (0.7)*	631	1.1 (0.4)*	422	0.4 (0.3)**	231	2.0 (1.0)*	484	0.5 (0.3)**
19-29	925	3.8 (0.8)	680	4.2 (0.9)	435	2.7 (1.0)*	199	1.2 (0.7)**	512	1.4 (0.5)*
30-39	1,045	6.0 (0.8)	927	4.6 (0.7)	723	3.4 (0.9)*	390	2.8 (0.7)*	795	3.2 (0.7)
40-49	855	3.9 (0.6)	826	6.8 (1.2)	742	3.8 (0.7)	319	5.1 (1.3)*	732	4.4 (0.9)
50-59	685	4.2 (0.8)	506	4.7 (1.0)	502	5.0 (1.5)*	300	5.1 (1.6)*	634	3.5 (0.9)
60-69	562	2.9 (0.7)	440	2.0 (0.9)*	426	4.1 (1.0)	268	3.0 (0.9)*	621	3.8 (1.0)*
70+	384	2.6 (0.8)*	340	3.2 (1.3)*	328	0.7 (0.5)**	262	2.4 (1.2)*	535	1.2 (0.6)*
거주지역										
동	3,384	3.9 (0.4)	3,385	4.3 (0.5)	2,797	3.1 (0.4)	1,429	3.0 (0.5)	3,211	2.7 (0.3)
읍면	1,873	4.5 (0.6)	965	3.7 (0.7)	781	2.4 (0.6)*	540	3.7 (1.0)*	1,102	2.7 (0.6)
소득수준										
하	1,228	3.5 (0.6)	979	3.6 (0.6)	888	2.8 (0.6)	469	3.1 (0.9)*	1,026	2.5 (0.5)
중하	1,351	3.7 (0.6)	985	4.2 (0.8)	912	4.0 (1.1)*	463	3.6 (1.2)*	1,057	3.4 (0.7)
중상	1,287	5.2 (0.8)	1,046	4.1 (0.8)	888	2.5 (0.5)	470	2.8 (0.9)*	1,056	2.5 (0.6)
상	1,391	3.7 (0.6)	1,081	4.9 (1.0)	856	2.6 (0.6)	452	3.1 (0.7)	1,041	2.6 (0.5)
거주지역(표준화)										
동	3,384	3.8 (0.3)	3,385	4.2 (0.5)	2,797	3.1 (0.4)	1,429	2.9 (0.5)	3,211	2.7 (0.3)
읍면	1,873	4.6 (0.7)	965	3.8 (0.8)	781	2.3 (0.7)*	540	3.7 (1.1)*	1,102	3.2 (1.1)*
소득수준(표준화)										
하	1,228	3.5 (0.6)	979	3.6 (0.6)	888	2.8 (0.6)	469	3.1 (0.9)*	1,026	2.4 (0.5)
중하	1,351	3.6 (0.6)	985	4.1 (0.8)	912	4.1 (1.1)*	463	3.8 (1.2)*	1,057	3.3 (0.7)
중상	1,287	5.2 (0.8)	1,046	4.1 (0.9)	888	2.5 (0.5)	470	2.6 (0.8)*	1,056	2.5 (0.6)
상	1,391	3.7 (0.6)	1,081	4.8 (1.0)	856	2.5 (0.6)	452	3.0 (0.6)	1,041	2.5 (0.5)



(계속 : B형간염표면항원 양성률 추이 : 성별, 만10세이상, 1998-2013)

구 분	'09		'10		'11		'12		'13	
	n	분율(표준오차)	n	분율(표준오차)	n	분율(표준오차)	n	분율(표준오차)	n	분율(표준오차)
<b>남자</b>										
10세이상	3,724	3.7 (0.4)	3,064	2.7 (0.4)	2,956	3.6 (0.5)	2,761	5.0 (0.7)	2,670	3.3 (0.4)
30세이상	2,668	4.6 (0.5)	2,294	3.6 (0.5)	2,248	4.7 (0.6)	2,124	5.7 (0.6)	1,981	4.2 (0.5)
10세이상(표준화)	3,724	3.6 (0.4)	3,064	2.7 (0.4)	2,956	3.4 (0.5)	2,761	4.8 (0.7)	2,670	3.1 (0.4)
30세이상(표준화)	2,668	4.5 (0.5)	2,294	3.6 (0.5)	2,248	4.6 (0.6)	2,124	5.6 (0.6)	1,981	4.2 (0.5)
연령(세)										
10-18	581	0.2 (0.2)**	476	0.1 (0.1)**	419	0.0 ( - ) <sup>4)</sup>	385	1.1 (0.5)**	382	0.9 (0.8)**
19-29	475	2.9 (1.0)*	294	1.2 (0.7)**	289	1.7 (0.9)**	252	4.7 (2.3)*	307	1.2 (0.6)**
30-39	587	4.9 (1.0)	508	4.3 (1.0)	444	4.5 (1.1)	402	4.6 (1.1)	416	5.0 (1.1)
40-49	631	5.8 (1.0)	526	4.1 (1.0)	458	4.4 (1.2)*	426	7.6 (1.6)	483	4.9 (1.1)
50-59	540	4.5 (1.0)	467	3.7 (1.0)*	506	6.7 (1.5)	457	7.2 (1.3)	429	3.9 (1.0)*
60-69	520	3.1 (0.8)*	457	2.0 (0.7)*	452	4.0 (1.1)*	444	3.1 (1.0)*	386	3.5 (1.1)*
70+	390	1.8 (0.7)*	336	1.8 (0.7)*	388	2.1 (0.8)*	395	2.6 (0.9)*	267	0.9 (0.6)**
거주지역										
동	2,809	3.8 (0.5)	2,432	2.8 (0.4)	2,381	3.4 (0.5)	2,207	5.1 (0.8)	2,132	3.3 (0.4)
읍면	915	3.4 (0.7)	632	2.4 (0.7)*	575	4.3 (1.3)*	554	4.2 (1.4)*	538	2.9 (0.8)*
소득수준										
하	923	3.2 (0.6)	747	1.4 (0.5)*	661	3.0 (0.7)	666	4.2 (0.9)	652	4.1 (0.9)
중하	909	3.9 (0.9)	753	3.7 (0.7)	738	2.4 (0.7)*	681	4.4 (1.1)*	681	2.9 (0.7)
중상	907	2.9 (0.7)	766	2.5 (0.6)*	767	3.8 (0.8)	678	4.8 (0.9)	662	3.3 (0.7)
상	942	4.8 (0.8)	756	3.7 (0.9)	758	4.5 (1.2)*	697	6.3 (1.7)*	656	2.8 (0.8)*
거주지역(표준화)										
동	2,809	3.7 (0.5)	2,432	2.8 (0.4)	2,381	3.3 (0.4)	2,207	4.9 (0.8)	2,132	3.2 (0.4)
읍면	915	3.4 (0.8)	632	2.2 (0.7)*	575	4.5 (1.6)*	554	4.0 (1.3)*	538	2.6 (0.7)*
소득수준(표준화)										
하	923	3.1 (0.6)	747	1.4 (0.5)*	661	3.0 (0.7)	666	4.0 (0.9)	652	4.2 (1.0)
중하	909	3.8 (0.9)	753	3.5 (0.7)	738	2.2 (0.6)*	681	4.2 (1.2)*	681	2.7 (0.6)
중상	907	2.9 (0.7)	766	2.4 (0.6)	767	3.7 (0.8)	678	4.9 (1.0)	662	3.2 (0.7)
상	942	4.7 (0.8)	756	3.6 (0.9)	758	4.2 (1.1)*	697	6.1 (1.6)*	656	2.5 (0.7)*
<b>여자</b>										
10세이상	4,580	2.7 (0.3)	3,751	3.2 (0.4)	3,746	2.8 (0.3)	3,547	3.2 (0.4)	3,268	2.8 (0.4)
30세이상	3,503	3.4 (0.3)	2,909	3.8 (0.5)	2,990	3.5 (0.4)	2,840	3.9 (0.4)	2,537	3.6 (0.5)
10세이상(표준화)	4,580	2.7 (0.3)	3,751	3.1 (0.4)	3,746	2.7 (0.3)	3,547	3.0 (0.4)	3,268	2.5 (0.4)
30세이상(표준화)	3,503	3.4 (0.4)	2,909	3.7 (0.4)	2,990	3.5 (0.4)	2,840	4.0 (0.5)	2,537	3.4 (0.5)
연령(세)										
10-18	537	0.2 (0.2)**	397	0.2 (0.2)**	370	0.4 (0.3)**	335	0.2 (0.2)**	357	0.0 ( - )
19-29	540	1.9 (0.6)*	445	3.1 (0.9)*	386	1.7 (0.7)*	372	1.8 (0.8)*	374	1.3 (0.8)**
30-39	798	3.8 (0.8)	697	3.4 (0.7)	647	3.5 (0.8)	568	4.4 (1.1)	538	3.1 (0.9)*
40-49	844	3.7 (0.6)	611	3.2 (0.9)*	597	3.8 (1.0)*	554	4.7 (1.1)	584	2.7 (0.7)*
50-59	678	2.8 (0.6)	677	4.7 (1.1)	667	3.3 (1.0)*	630	4.6 (1.0)	607	6.2 (1.5)
60-69	639	3.2 (0.8)	524	5.8 (1.4)	550	3.4 (0.8)	552	1.9 (0.7)*	456	2.1 (0.7)*
70+	544	3.1 (0.9)*	400	1.8 (0.7)*	529	3.1 (1.1)*	536	2.4 (0.8)*	352	2.8 (0.9)*
거주지역										
동	3,473	2.6 (0.3)	2,987	3.3 (0.4)	3,031	2.7 (0.3)	2,841	3.4 (0.4)	2,683	2.8 (0.4)
읍면	1,107	3.3 (0.7)	764	3.1 (0.7)	715	3.1 (0.7)	706	2.4 (0.8)*	585	3.3 (0.9)*
소득수준										
하	1,118	3.0 (0.5)	909	3.5 (0.7)	898	2.9 (0.7)	844	3.8 (0.9)	789	1.7 (0.5)*
중하	1,141	3.1 (0.6)	916	1.8 (0.5)*	938	2.5 (0.6)	887	3.4 (0.7)	806	1.7 (0.5)*
중상	1,138	2.2 (0.4)	931	4.1 (0.8)	940	3.4 (0.7)	872	2.1 (0.6)*	831	3.0 (0.8)*
상	1,141	2.8 (0.6)	938	3.8 (0.9)	933	2.5 (0.6)	901	3.5 (0.9)	817	5.1 (1.0)
거주지역(표준화)										
동	3,473	2.6 (0.3)	2,987	3.2 (0.4)	3,031	2.7 (0.3)	2,841	3.2 (0.4)	2,683	2.4 (0.4)
읍면	1,107	3.5 (0.9)*	764	2.7 (0.7)	715	2.7 (0.7)*	706	1.9 (0.8)*	585	2.9 (0.8)*
소득수준(표준화)										
하	1,118	3.0 (0.6)	909	3.4 (0.7)	898	2.8 (0.7)	844	3.6 (0.9)	789	1.5 (0.5)*
중하	1,141	2.9 (0.6)	916	1.8 (0.5)*	938	2.5 (0.6)	887	3.1 (0.7)	806	1.4 (0.4)*
중상	1,138	2.1 (0.4)	931	3.7 (0.8)	940	3.3 (0.7)	872	2.2 (0.6)*	831	2.7 (0.7)*
상	1,141	2.8 (0.6)	938	3.6 (0.8)	933	2.6 (0.6)	901	3.5 (0.9)*	817	4.4 (0.9)

표 3-25. 영구치우식 유병률<sup>1)</sup> 추이 : 성별, 만19세이상, 2007-2013

(단위 : %)

구 분	'98		'01		'05		'07		'08	
	n	분율(표준오차)	n	분율(표준오차)	n	분율(표준오차)	n	분율(표준오차)	n	분율(표준오차)
<b>전체</b>										
19세이상	-	--	-	--	-	--	2,925	38.6 (1.4)	6,681	35.2 (0.9)
65세이상	-	--	-	--	-	--	727	33.7 (2.2)	1,497	29.3 (1.5)
35-44세	-	--	-	--	-	--	589	38.3 (2.6)	1,476	35.7 (1.4)
19세이상(표준화) <sup>2)</sup>	-	--	-	--	-	--	2,925	39.1 (1.3)	6,681	35.7 (0.9)
연령(세)										
19-29	-	--	-	--	-	--	329	53.1 (3.1)	872	44.6 (2.1)
30-39	-	--	-	--	-	--	616	41.7 (2.4)	1,384	38.4 (1.6)
40-49	-	--	-	--	-	--	549	33.7 (3.0)	1,297	33.1 (1.5)
50-59	-	--	-	--	-	--	494	29.5 (2.1)	1,116	27.4 (1.7)
60-69	-	--	-	--	-	--	479	31.9 (2.4)	1,063	31.3 (1.9)
70+	-	--	-	--	-	--	458	32.7 (2.9)	949	29.0 (1.7)
거주지역										
동	-	--	-	--	-	--	2,061	38.0 (1.7)	4,907	34.4 (1.0)
읍면	-	--	-	--	-	--	864	40.5 (2.8)	1,774	38.5 (2.2)
소득수준 <sup>3)</sup>										
하	-	--	-	--	-	--	691	44.2 (2.2)	1,594	42.3 (1.6)
중하	-	--	-	--	-	--	676	40.9 (2.5)	1,608	36.7 (1.5)
중상	-	--	-	--	-	--	717	38.0 (2.2)	1,639	34.8 (1.6)
상	-	--	-	--	-	--	689	32.4 (2.1)	1,630	27.5 (1.5)
거주지역(표준화)										
동	-	--	-	--	-	--	2,061	38.3 (1.6)	4,907	34.5 (1.0)
읍면	-	--	-	--	-	--	864	42.8 (3.0)	1,774	39.8 (2.5)
소득수준(표준화)										
하	-	--	-	--	-	--	691	44.5 (2.0)	1,594	42.5 (1.6)
중하	-	--	-	--	-	--	676	41.3 (2.5)	1,608	37.3 (1.5)
중상	-	--	-	--	-	--	717	38.3 (2.1)	1,639	35.3 (1.6)
상	-	--	-	--	-	--	689	33.5 (2.1)	1,630	27.9 (1.5)

1) 영구치우식 유병률 : 치료를 완료하지 않거나 발거하지 않은 영구치 우식증(충치)을 현재 1개 이상 보유하고 있는 분율, 만19세이상  
- '07년부터 구강검사 도입

2) 2005년 추계인구로 연령표준화

3) 소득수준 : 월가구균등화소득(월가구소득/ $\sqrt{\text{가구원수}}$ )을 성별·연령별(5세단위) 사분위로 분류

(계속 : 영구치우식 유병률 추이 : 성별, 만19세이상, 2007-2013)

구 분	'09		'10		'11		'12		'13	
	n	분율(표준오차)	n	분율(표준오차)	n	분율(표준오차)	n	분율(표준오차)	n	분율(표준오차)
<b>전체</b>										
19세이상	7,403	33.8 (0.8)	6,206	33.5 (0.9)	6,039	32.3 (1.0)	5,757	34.1 (1.0)	5,439	32.7 (1.0)
65세이상	1,658	28.4 (1.4)	1,396	27.5 (1.6)	1,521	28.7 (1.5)	1,559	28.9 (2.0)	1,289	30.4 (1.7)
35-44세	1,492	35.7 (1.5)	1,325	34.3 (1.7)	1,190	32.1 (1.9)	1,043	35.6 (2.0)	1,071	33.0 (2.0)
19세이상(표준화)	7,403	34.3 (0.8)	6,206	34.1 (1.0)	6,039	32.9 (1.0)	5,757	35.0 (1.1)	5,439	33.2 (1.1)
연령(세)										
19-29	1,031	40.5 (1.7)	758	38.6 (2.4)	672	39.5 (2.5)	633	39.4 (2.4)	686	36.0 (2.3)
30-39	1,400	38.6 (1.5)	1,230	38.2 (1.9)	1,085	32.3 (1.6)	971	40.2 (2.1)	949	36.2 (2.0)
40-49	1,477	31.7 (1.6)	1,150	33.9 (1.8)	1,047	33.7 (1.9)	961	34.5 (1.9)	1,043	31.9 (2.0)
50-59	1,235	29.1 (1.6)	1,164	28.5 (1.7)	1,168	28.1 (1.7)	1,087	29.5 (1.8)	1,021	30.1 (1.9)
60-69	1,196	27.2 (1.5)	1,011	27.6 (2.1)	1,033	27.6 (1.9)	1,028	25.3 (2.0)	870	29.1 (1.9)
70+	1,064	28.8 (1.9)	893	27.4 (1.8)	1,034	28.4 (1.8)	1,077	30.0 (2.3)	870	30.6 (2.0)
거주지역										
동	5,482	33.5 (1.0)	4,850	32.6 (1.1)	4,804	31.3 (1.1)	4,553	32.9 (1.1)	4,346	31.6 (1.1)
읍면	1,921	34.8 (1.7)	1,356	36.7 (2.1)	1,235	36.4 (2.3)	1,204	39.5 (3.0)	1,093	37.0 (2.8)
소득수준4)										
하	1,842	40.7 (1.4)	1,525	37.6 (1.5)	1,406	38.3 (1.8)	1,402	41.3 (1.8)	1,344	40.1 (1.6)
중하	1,847	36.0 (1.4)	1,538	34.5 (1.9)	1,517	32.4 (1.5)	1,422	35.4 (1.8)	1,363	31.7 (1.8)
중상	1,797	31.5 (1.2)	1,543	30.5 (1.8)	1,545	33.3 (1.6)	1,415	28.3 (1.7)	1,342	32.8 (1.6)
상	1,829	26.6 (1.3)	1,516	30.8 (1.7)	1,511	24.8 (1.8)	1,432	30.7 (1.8)	1,350	26.3 (1.8)
거주지역(표준화)										
동	5,482	33.6 (1.0)	4,850	32.8 (1.1)	4,804	31.7 (1.1)	4,553	33.3 (1.1)	4,346	32.0 (1.1)
읍면	1,921	36.7 (2.1)	1,356	39.5 (2.5)	1,235	38.5 (2.5)	1,204	42.5 (3.2)	1,093	39.3 (3.4)
소득수준(표준화)										
하	1,842	41.1 (1.4)	1,525	38.1 (1.5)	1,406	38.9 (1.9)	1,402	41.9 (1.9)	1,344	40.9 (1.6)
중하	1,847	36.7 (1.5)	1,538	35.3 (2.0)	1,517	32.8 (1.6)	1,422	35.9 (1.9)	1,363	31.6 (1.9)
중상	1,797	31.8 (1.3)	1,543	30.9 (1.9)	1,545	34.0 (1.7)	1,415	29.6 (1.7)	1,342	33.6 (1.7)
상	1,829	27.4 (1.3)	1,516	31.6 (1.7)	1,511	25.3 (1.8)	1,432	31.2 (1.9)	1,350	26.8 (1.9)

(계속 : 영구치우식 유병률 추이 : 성별, 만19세이상, 2007-2013)

구 분	'98		'01		'05		'07		'08	
	n	분율(표준오차)	n	분율(표준오차)	n	분율(표준오차)	n	분율(표준오차)	n	분율(표준오차)
<b>남자</b>										
19세이상	-	--	-	--	-	--	1,215	41.1 (2.0)	2,787	37.3 (1.3)
65세이상	-	--	-	--	-	--	302	37.6 (3.5)	574	31.9 (2.6)
35-44세	-	--	-	--	-	--	253	39.3 (3.4)	634	37.0 (2.1)
19세이상(표준화)	-	--	-	--	-	--	1,215	41.6 (2.0)	2,787	37.6 (1.2)
연령(세)										
19-29	-	--	-	--	-	--	132	57.8 (4.8)	356	46.8 (3.0)
30-39	-	--	-	--	-	--	243	45.6 (3.5)	586	40.3 (2.3)
40-49	-	--	-	--	-	--	241	33.2 (3.7)	565	33.8 (2.3)
50-59	-	--	-	--	-	--	201	32.8 (3.2)	482	29.8 (2.5)
60-69	-	--	-	--	-	--	214	27.2 (3.3)	438	33.2 (2.8)
70+	-	--	-	--	-	--	184	41.5 (5.2)	360	33.0 (2.8)
거주지역										
동	-	--	-	--	-	--	843	40.4 (2.4)	2,044	36.2 (1.4)
읍면	-	--	-	--	-	--	372	43.8 (3.8)	743	42.1 (2.7)
소득수준										
하	-	--	-	--	-	--	289	41.0 (3.2)	664	44.7 (2.4)
중하	-	--	-	--	-	--	275	44.6 (3.9)	666	38.7 (2.2)
중상	-	--	-	--	-	--	300	40.7 (3.3)	696	36.6 (2.1)
상	-	--	-	--	-	--	296	40.2 (3.4)	677	29.8 (2.2)
거주지역(표준화)										
동	-	--	-	--	-	--	843	40.7 (2.3)	2,044	36.0 (1.4)
읍면	-	--	-	--	-	--	372	46.9 (4.0)	743	42.4 (2.8)
소득수준(표준화)										
하	-	--	-	--	-	--	289	40.8 (3.0)	664	44.8 (2.4)
중하	-	--	-	--	-	--	275	45.1 (3.8)	666	39.0 (2.1)
중상	-	--	-	--	-	--	300	41.1 (3.1)	696	36.6 (2.0)
상	-	--	-	--	-	--	296	41.1 (3.4)	677	29.9 (2.2)
<b>여자</b>										
19세이상	-	--	-	--	-	--	1,710	36.1 (1.5)	3,894	33.1 (1.0)
65세이상	-	--	-	--	-	--	425	31.0 (2.5)	923	27.4 (1.8)
35-44세	-	--	-	--	-	--	336	37.3 (3.4)	842	34.4 (1.9)
19세이상(표준화)	-	--	-	--	-	--	1,710	36.7 (1.5)	3,894	33.8 (1.0)
연령(세)										
19-29	-	--	-	--	-	--	197	48.4 (4.2)	516	42.3 (2.3)
30-39	-	--	-	--	-	--	373	37.5 (3.0)	798	36.4 (2.3)
40-49	-	--	-	--	-	--	308	34.1 (3.8)	732	32.4 (1.9)
50-59	-	--	-	--	-	--	293	26.2 (2.8)	634	25.1 (2.1)
60-69	-	--	-	--	-	--	265	36.0 (3.6)	625	29.5 (2.4)
70+	-	--	-	--	-	--	274	27.5 (2.9)	589	26.6 (2.2)
거주지역										
동	-	--	-	--	-	--	1,218	35.9 (1.7)	2,863	32.7 (1.1)
읍면	-	--	-	--	-	--	492	37.0 (3.1)	1,031	35.0 (2.2)
소득수준										
하	-	--	-	--	-	--	402	47.4 (2.9)	930	39.9 (1.9)
중하	-	--	-	--	-	--	401	37.7 (2.7)	942	34.8 (1.8)
중상	-	--	-	--	-	--	417	35.3 (2.5)	943	33.0 (2.0)
상	-	--	-	--	-	--	393	24.1 (2.7)	953	25.2 (1.8)
거주지역(표준화)										
동	-	--	-	--	-	--	1,218	36.3 (1.7)	2,863	32.9 (1.1)
읍면	-	--	-	--	-	--	492	38.7 (3.3)	1,031	36.2 (2.6)
소득수준(표준화)										
하	-	--	-	--	-	--	402	47.8 (2.7)	930	40.4 (1.9)
중하	-	--	-	--	-	--	401	37.8 (2.7)	942	35.8 (1.8)
중상	-	--	-	--	-	--	417	35.8 (2.6)	943	34.1 (2.0)
상	-	--	-	--	-	--	393	25.1 (2.8)	953	25.7 (1.8)

(계속 : 영구치우식 유병률 추이 : 성별, 만19세이상, 2007-2013)

구 분	'09		'10		'11		'12		'13	
	n	분율(표준오차)	n	분율(표준오차)	n	분율(표준오차)	n	분율(표준오차)	n	분율(표준오차)
<b>남자</b>										
19세이상	3,207	36.9 (1.0)	2,678	37.1 (1.3)	2,569	36.0 (1.3)	2,389	37.1 (1.3)	2,336	36.5 (1.4)
65세이상	694	30.2 (1.9)	621	31.6 (2.4)	643	32.7 (2.2)	658	30.9 (2.7)	541	36.8 (2.7)
35-44세	644	39.0 (2.0)	602	37.5 (2.2)	503	34.8 (2.5)	434	38.6 (2.6)	468	35.5 (2.7)
19세이상(표준화)	3,207	37.4 (1.0)	2,678	37.5 (1.3)	2,569	36.3 (1.3)	2,389	37.9 (1.4)	2,336	36.9 (1.5)
연령(세)										
19-29	478	44.9 (2.2)	304	41.6 (3.2)	288	42.0 (3.5)	252	44.4 (3.6)	305	40.0 (3.1)
30-39	586	44.6 (2.2)	508	42.2 (2.7)	440	38.3 (2.5)	392	43.1 (2.7)	403	39.0 (2.8)
40-49	634	34.1 (2.3)	526	37.0 (2.6)	452	34.5 (2.7)	403	36.5 (2.6)	465	35.5 (2.8)
50-59	536	28.3 (2.2)	480	30.7 (2.4)	499	32.4 (2.2)	449	30.5 (2.4)	427	32.6 (2.6)
60-69	538	29.4 (2.2)	468	32.5 (2.9)	464	30.8 (2.8)	448	28.3 (2.6)	393	33.2 (2.7)
70+	435	29.5 (2.6)	392	31.3 (2.9)	426	33.3 (2.9)	445	32.1 (3.1)	343	38.1 (3.0)
거주지역										
동	2,364	36.9 (1.2)	2,090	36.9 (1.5)	2,030	35.6 (1.4)	1,876	35.7 (1.5)	1,849	35.1 (1.5)
읍면	843	37.2 (2.0)	588	37.8 (2.6)	539	37.3 (2.8)	513	42.6 (3.4)	487	42.5 (3.4)
소득수준										
하	811	46.3 (1.9)	661	42.9 (2.3)	573	43.1 (2.7)	582	43.3 (2.7)	581	45.7 (2.4)
중하	789	39.2 (2.0)	666	37.6 (2.6)	645	35.2 (2.2)	586	37.8 (2.5)	586	34.8 (2.6)
중상	764	33.8 (1.7)	665	31.6 (2.3)	672	36.5 (2.5)	585	32.0 (2.3)	567	35.8 (2.2)
상	800	27.9 (1.9)	655	35.8 (2.5)	653	29.1 (2.4)	600	34.2 (2.8)	586	30.1 (2.7)
거주지역(표준화)										
동	2,364	36.7 (1.2)	2,090	37.0 (1.5)	2,030	35.7 (1.4)	1,876	36.0 (1.5)	1,849	35.3 (1.5)
읍면	843	39.3 (2.4)	588	38.8 (3.0)	539	39.0 (3.2)	513	44.5 (3.3)	487	44.0 (4.0)
소득수준(표준화)										
하	811	46.4 (1.9)	661	43.1 (2.3)	573	43.2 (2.8)	582	43.6 (2.6)	581	46.0 (2.3)
중하	789	39.9 (2.0)	666	38.3 (2.6)	645	35.3 (2.3)	586	38.7 (2.6)	586	34.7 (2.6)
중상	764	34.1 (1.8)	665	32.2 (2.3)	672	36.6 (2.5)	585	33.2 (2.5)	567	36.3 (2.3)
상	800	28.5 (1.8)	655	36.2 (2.4)	653	29.7 (2.4)	600	34.7 (2.8)	586	30.5 (2.8)
<b>여자</b>										
19세이상	4,196	30.6 (1.0)	3,528	30.0 (1.0)	3,470	28.8 (1.0)	3,368	31.3 (1.3)	3,103	28.9 (1.1)
65세이상	964	27.1 (1.8)	775	24.6 (2.0)	878	25.9 (1.9)	901	27.5 (2.3)	748	25.8 (1.8)
35-44세	848	32.3 (1.8)	723	30.9 (2.1)	687	29.2 (2.5)	609	32.5 (2.4)	603	30.3 (2.3)
19세이상(표준화)	4,196	31.0 (1.0)	3,528	30.7 (1.1)	3,470	29.5 (1.1)	3,368	32.1 (1.4)	3,103	29.5 (1.1)
연령(세)										
19-29	553	35.7 (2.4)	454	35.3 (3.0)	384	36.7 (2.9)	381	34.0 (3.2)	381	31.2 (3.0)
30-39	814	32.1 (1.9)	722	34.1 (2.2)	645	26.1 (2.2)	579	37.1 (2.6)	546	33.2 (2.5)
40-49	843	29.3 (1.8)	624	30.7 (2.1)	595	32.9 (2.5)	558	32.4 (2.7)	578	28.1 (2.3)
50-59	699	29.8 (2.1)	684	26.3 (2.0)	669	23.9 (2.2)	638	28.5 (2.4)	594	27.5 (2.3)
60-69	658	25.3 (1.8)	543	23.1 (2.4)	569	24.7 (2.3)	580	22.5 (2.7)	477	25.3 (2.4)
70+	629	28.4 (2.2)	501	25.0 (2.5)	608	25.4 (2.1)	632	28.7 (2.7)	527	25.8 (2.4)
거주지역										
동	3,118	30.2 (1.1)	2,760	28.4 (1.2)	2,774	27.1 (1.1)	2,677	30.2 (1.4)	2,497	28.3 (1.1)
읍면	1,078	32.3 (2.1)	768	35.6 (2.3)	696	35.6 (2.6)	691	36.2 (3.5)	606	31.3 (3.1)
소득수준										
하	1,031	34.8 (1.9)	864	32.5 (1.9)	833	33.9 (2.0)	820	39.5 (2.3)	763	34.5 (1.9)
중하	1,058	33.0 (1.9)	872	31.5 (2.0)	872	29.6 (2.0)	836	33.1 (2.1)	777	28.5 (2.2)
중상	1,033	29.2 (1.7)	878	29.4 (2.3)	873	30.2 (2.0)	830	24.6 (2.1)	775	29.8 (1.9)
상	1,029	25.4 (1.8)	861	25.5 (2.0)	858	20.4 (1.9)	832	27.1 (2.1)	764	22.6 (1.8)
거주지역(표준화)										
동	3,118	30.4 (1.1)	2,760	28.6 (1.2)	2,774	27.7 (1.1)	2,677	30.7 (1.5)	2,497	28.6 (1.1)
읍면	1,078	33.7 (2.7)	768	40.1 (3.1)	696	38.4 (3.3)	691	39.3 (4.0)	606	34.5 (3.6)
소득수준(표준화)										
하	1,031	35.2 (2.0)	864	33.4 (2.0)	833	34.8 (2.2)	820	40.2 (2.4)	763	35.6 (2.0)
중하	1,058	33.5 (2.0)	872	32.4 (2.1)	872	30.6 (2.2)	836	33.5 (2.3)	777	28.8 (2.2)
중상	1,033	29.4 (1.8)	878	30.1 (2.5)	873	31.1 (2.2)	830	25.7 (2.3)	775	30.8 (2.0)
상	1,029	25.9 (1.9)	861	26.1 (2.1)	858	20.7 (2.1)	832	27.6 (2.2)	764	22.8 (1.9)

표 3-26. 치주질환 유병률<sup>1)</sup> 추이 : 성별, 만19세이상, 2007-2013

(단위 : %)

구 분	'98		'01		'05		'07		'08	
	n	분율(표준오차)	n	분율(표준오차)	n	분율(표준오차)	n	분율(표준오차)	n	분율(표준오차)
<b>전체</b>										
19세이상	-	--	-	--	-	--	2,774	35.5 (1.9)	6,410	33.1 (1.2)
65세이상	-	--	-	--	-	--	2,445	42.5 (2.2)	5,539	40.5 (1.4)
35-44세	-	--	-	--	-	--	588	33.6 (2.7)	1,475	29.8 (1.9)
19세이상(표준화) <sup>2)</sup>	-	--	-	--	-	--	2,774	35.0 (1.8)	6,410	32.1 (1.1)
연령(세)										
19-29	-	--	-	--	-	--	329	9.6 (2.2)	871	5.3 (0.8)
30-39	-	--	-	--	-	--	614	24.6 (2.9)	1,381	21.4 (1.6)
40-49	-	--	-	--	-	--	548	42.9 (3.4)	1,295	39.0 (1.9)
50-59	-	--	-	--	-	--	485	51.7 (3.5)	1,103	53.2 (2.2)
60-69	-	--	-	--	-	--	448	57.6 (3.9)	997	57.2 (2.5)
70+	-	--	-	--	-	--	350	59.4 (3.9)	763	53.7 (2.6)
거주지역										
동	-	--	-	--	-	--	2,002	35.4 (2.2)	4,785	31.2 (1.3)
읍면	-	--	-	--	-	--	772	36.0 (3.8)	1,625	42.1 (2.7)
소득수준 <sup>3)</sup>										
하	-	--	-	--	-	--	649	37.8 (2.7)	1,514	37.3 (1.8)
중하	-	--	-	--	-	--	650	37.4 (3.2)	1,540	35.1 (1.6)
중상	-	--	-	--	-	--	682	33.7 (2.6)	1,585	30.0 (1.6)
상	-	--	-	--	-	--	660	34.1 (2.5)	1,579	30.4 (2.1)
거주지역(표준화)										
동	-	--	-	--	-	--	2,002	35.3 (2.2)	4,785	31.7 (1.3)
읍면	-	--	-	--	-	--	772	34.2 (3.5)	1,625	34.7 (2.2)
소득수준(표준화)										
하	-	--	-	--	-	--	649	38.0 (2.7)	1,514	37.1 (1.5)
중하	-	--	-	--	-	--	650	37.1 (2.9)	1,540	33.8 (1.5)
중상	-	--	-	--	-	--	682	33.6 (2.4)	1,585	29.7 (1.4)
상	-	--	-	--	-	--	660	32.6 (2.4)	1,579	29.0 (1.9)

1) 치주질환 유병률 : 치주조직병치료 이상의 치주질환(잇몸병) 치료가 필요한 분율, 만19세이상

- '07년부터 구강검사 도입

- '11년 결과 미공개

2) 2005년 추계인구로 연령표준화

3) 소득수준 : 월가구균등화소득(월가구소득/ $\sqrt{\text{가구원수}}$ )을 성별·연령별(5세단위) 사분위로 분류

\* : 변동계수(coefficient of variation) 25-50%

(계속 : 치주질환 유병률 추이 : 성별, 만19세이상, 2007-2013)

구 분	'09		'10		'11		'12		'13	
	n	분율(표준오차)	n	분율(표준오차)	n	분율(표준오차)	n	분율(표준오차)	n	분율(표준오차)
<b>전체</b>										
19세이상	7,095	30.7 (1.0)	5,975	24.1 (1.2)	-	--	5,513	22.7 (1.0)	5,212	27.7 (1.2)
65세이상	6,065	37.0 (1.1)	5,217	28.9 (1.3)	-	--	4,880	27.5 (1.2)	4,526	33.4 (1.3)
35-44세	1,489	27.4 (1.7)	1,324	20.0 (1.6)	-	--	1,043	18.1 (1.7)	1,070	22.3 (1.7)
19세이상(표준화)	7,095	29.4 (1.0)	5,975	22.9 (1.0)	-	--	5,513	20.7 (0.9)	5,212	25.2 (1.1)
연령(세)										
19-29	1,030	6.4 (1.0)	758	5.3 (1.1)	-	--	633	2.5 (0.7)*	686	3.9 (0.8)
30-39	1,398	19.0 (1.5)	1,228	12.8 (1.3)	-	--	971	10.8 (1.3)	949	14.8 (1.6)
40-49	1,475	37.2 (1.7)	1,148	28.0 (1.8)	-	--	960	26.2 (2.0)	1,040	29.9 (2.0)
50-59	1,221	49.2 (2.0)	1,146	36.9 (2.1)	-	--	1,079	34.7 (2.2)	1,008	42.5 (2.0)
60-69	1,132	47.8 (2.3)	962	41.4 (2.4)	-	--	971	36.4 (2.6)	825	46.7 (2.5)
70+	839	47.4 (2.6)	733	41.4 (2.7)	-	--	899	44.0 (2.4)	704	47.9 (2.4)
거주지역										
동	5,321	30.0 (1.1)	4,725	21.1 (1.1)	-	--	4,423	20.2 (1.1)	4,193	25.4 (1.3)
읍면	1,774	33.9 (2.4)	1,250	35.4 (3.0)	-	--	1,090	33.8 (3.2)	1,019	37.5 (3.5)
소득수준										
하	1,748	32.4 (1.5)	1,461	24.8 (1.8)	-	--	1,328	26.5 (1.6)	1,268	29.6 (2.1)
중하	1,765	35.0 (1.5)	1,476	25.4 (1.9)	-	--	1,368	24.4 (1.7)	1,310	27.0 (1.7)
중상	1,731	29.2 (1.6)	1,489	24.2 (1.7)	-	--	1,349	20.8 (1.5)	1,306	28.7 (1.8)
상	1,773	26.7 (1.4)	1,468	21.5 (1.5)	-	--	1,388	17.4 (1.6)	1,292	25.3 (1.8)
거주지역(표준화)										
동	5,321	29.9 (1.1)	4,725	21.1 (1.1)	-	--	4,423	19.2 (1.0)	4,193	23.8 (1.2)
읍면	1,774	28.2 (2.2)	1,250	28.1 (2.2)	-	--	1,090	26.7 (2.4)	1,019	31.1 (3.0)
소득수준(표준화)										
하	1,748	31.4 (1.4)	1,461	23.8 (1.6)	-	--	1,328	25.0 (1.5)	1,268	27.2 (1.7)
중하	1,765	33.4 (1.5)	1,476	24.3 (1.7)	-	--	1,368	21.6 (1.5)	1,310	24.7 (1.5)
중상	1,731	28.0 (1.5)	1,489	22.8 (1.6)	-	--	1,349	18.7 (1.4)	1,306	26.0 (1.6)
상	1,773	25.1 (1.4)	1,468	20.1 (1.4)	-	--	1,388	16.2 (1.4)	1,292	23.0 (1.7)

제3부

만추  
환성  
질이

(계속 : 치주질환 유병률 추이 : 성별, 만19세이상, 2007-2013)

구 분	'98		'01		'05		'07		'08	
	n	분율(표준오차)	n	분율(표준오차)	n	분율(표준오차)	n	분율(표준오차)	n	분율(표준오차)
<b>남자</b>										
19세이상	-	--	-	--	-	--	1,153	40.8 (2.1)	2,705	38.8 (1.6)
65세이상	-	--	-	--	-	--	1,021	49.2 (2.3)	2,350	47.9 (1.8)
35-44세	-	--	-	--	-	--	253	41.2 (3.6)	633	38.0 (2.8)
19세이상(표준화)	-	--	-	--	-	--	1,153	40.7 (2.0)	2,705	38.4 (1.4)
연령(세)										
19-29	-	--	-	--	-	--	132	9.7 (3.4)*	355	5.9 (1.2)
30-39	-	--	-	--	-	--	243	30.5 (3.8)	584	27.7 (2.3)
40-49	-	--	-	--	-	--	240	49.1 (3.8)	565	49.8 (2.8)
50-59	-	--	-	--	-	--	196	63.6 (4.5)	475	59.9 (3.0)
60-69	-	--	-	--	-	--	199	64.8 (4.2)	412	64.1 (3.4)
70+	-	--	-	--	-	--	143	66.9 (5.3)	314	61.9 (3.7)
거주지역										
동	-	--	-	--	-	--	816	40.9 (2.4)	2,004	36.9 (1.8)
읍면	-	--	-	--	-	--	337	40.5 (4.6)	701	48.1 (3.2)
소득수준										
하	-	--	-	--	-	--	271	45.1 (3.5)	636	43.2 (2.5)
중하	-	--	-	--	-	--	261	42.9 (4.0)	644	41.9 (2.4)
중상	-	--	-	--	-	--	288	38.6 (3.1)	678	34.2 (2.2)
상	-	--	-	--	-	--	284	38.7 (3.0)	668	36.6 (2.9)
거주지역(표준화)										
동	-	--	-	--	-	--	816	41.5 (2.4)	2,004	37.8 (1.7)
읍면	-	--	-	--	-	--	337	38.2 (4.2)	701	42.3 (2.7)
소득수준(표준화)										
하	-	--	-	--	-	--	271	45.2 (3.0)	636	43.5 (2.1)
중하	-	--	-	--	-	--	261	43.2 (3.6)	644	40.8 (2.2)
중상	-	--	-	--	-	--	288	38.2 (2.9)	678	34.9 (1.8)
상	-	--	-	--	-	--	284	38.6 (2.8)	668	35.6 (2.7)
<b>여자</b>										
19세이상	-	--	-	--	-	--	1,621	30.3 (2.2)	3,705	27.4 (1.1)
65세이상	-	--	-	--	-	--	1,424	36.0 (2.6)	3,189	33.2 (1.2)
35-44세	-	--	-	--	-	--	335	25.5 (3.1)	842	21.3 (1.9)
19세이상(표준화)	-	--	-	--	-	--	1,621	29.4 (2.1)	3,705	25.9 (1.0)
연령(세)										
19-29	-	--	-	--	-	--	197	9.5 (2.2)	516	4.7 (0.9)
30-39	-	--	-	--	-	--	371	18.2 (2.7)	797	14.7 (1.5)
40-49	-	--	-	--	-	--	308	36.5 (4.3)	730	27.8 (2.0)
50-59	-	--	-	--	-	--	289	40.0 (4.3)	628	46.5 (2.4)
60-69	-	--	-	--	-	--	249	51.4 (4.8)	585	51.0 (3.0)
70+	-	--	-	--	-	--	207	54.9 (5.0)	449	48.3 (2.9)
거주지역										
동	-	--	-	--	-	--	1,186	30.2 (2.6)	2,781	25.7 (1.2)
읍면	-	--	-	--	-	--	435	31.1 (3.4)	924	36.0 (2.9)
소득수준										
하	-	--	-	--	-	--	378	30.5 (3.3)	878	31.4 (2.0)
중하	-	--	-	--	-	--	389	32.6 (3.7)	896	28.4 (1.8)
중상	-	--	-	--	-	--	394	28.8 (3.4)	907	25.7 (1.8)
상	-	--	-	--	-	--	376	29.1 (3.4)	911	24.3 (2.0)
거주지역(표준화)										
동	-	--	-	--	-	--	1,186	29.5 (2.6)	2,781	25.6 (1.2)
읍면	-	--	-	--	-	--	435	29.6 (3.1)	924	27.1 (2.3)
소득수준(표준화)										
하	-	--	-	--	-	--	378	30.7 (3.2)	878	30.8 (1.7)
중하	-	--	-	--	-	--	389	31.8 (3.3)	896	26.9 (1.6)
중상	-	--	-	--	-	--	394	28.8 (3.1)	907	24.3 (1.6)
상	-	--	-	--	-	--	376	26.6 (3.0)	911	22.6 (1.8)



(계속 : 치주질환 유병률 추이 : 성별, 만19세이상, 2007-2013)

구 분	'09		'10		'11		'12		'13	
	n	분율(표준오차)	n	분율(표준오차)	n	분율(표준오차)	n	분율(표준오차)	n	분율(표준오차)
<b>남자</b>										
19세이상	3,078	36.2 (1.3)	2,570	29.4 (1.5)	-	--	2,300	27.1 (1.4)	2,247	32.9 (1.6)
65세이상	2,600	44.1 (1.5)	2,266	35.1 (1.7)	-	--	2,048	33.1 (1.6)	1,942	40.3 (1.6)
35-44세	644	36.3 (2.3)	601	29.1 (2.4)	-	--	434	24.7 (2.7)	467	27.6 (2.5)
19세이상(표준화)	3,078	35.4 (1.2)	2,570	28.4 (1.4)	-	--	2,300	25.7 (1.2)	2,247	30.8 (1.4)
연령(세)										
19-29	478	7.3 (1.6)	304	8.0 (2.0)*	-	--	252	3.5 (1.2)*	305	4.6 (1.3)*
30-39	586	24.7 (2.2)	507	18.5 (2.0)	-	--	392	13.1 (1.9)	403	18.4 (2.4)
40-49	633	48.0 (2.3)	524	36.3 (2.7)	-	--	402	37.0 (3.1)	462	37.9 (2.7)
50-59	530	57.2 (2.7)	467	46.8 (2.9)	-	--	445	40.2 (2.9)	420	54.1 (2.7)
60-69	505	53.8 (2.9)	440	44.6 (3.1)	-	--	423	40.1 (3.4)	368	54.6 (3.2)
70+	346	50.9 (3.8)	328	41.3 (3.7)	-	--	386	51.5 (3.6)	289	52.8 (3.5)
거주지역										
동	2,286	35.4 (1.4)	2,027	26.0 (1.6)	-	--	1,830	24.3 (1.5)	1,783	30.3 (1.8)
읍면	792	39.4 (2.8)	543	42.2 (3.5)	-	--	470	39.0 (3.9)	464	43.4 (3.8)
소득수준										
하	768	37.6 (2.1)	637	30.7 (2.6)	-	--	552	30.8 (2.2)	550	31.6 (2.9)
중하	758	41.7 (2.1)	636	30.2 (2.3)	-	--	568	28.8 (2.5)	568	31.1 (2.3)
중상	737	35.6 (2.4)	640	30.6 (2.5)	-	--	556	25.3 (2.5)	552	37.0 (2.8)
상	777	30.5 (2.0)	628	25.3 (2.1)	-	--	588	21.3 (2.5)	562	32.1 (2.7)
거주지역(표준화)										
동	2,286	35.9 (1.5)	2,027	26.1 (1.5)	-	--	1,830	23.6 (1.3)	1,783	29.3 (1.5)
읍면	792	33.7 (2.5)	543	35.0 (2.7)	-	--	470	32.4 (3.0)	464	36.3 (3.3)
소득수준(표준화)										
하	768	37.1 (2.1)	637	29.2 (2.2)	-	--	552	30.0 (2.1)	550	29.8 (2.2)
중하	758	40.3 (2.0)	636	29.2 (2.1)	-	--	568	26.2 (2.1)	568	29.4 (1.9)
중상	737	35.0 (2.1)	640	29.7 (2.3)	-	--	556	24.3 (2.3)	552	34.0 (2.5)
상	777	29.5 (1.8)	628	24.8 (2.0)	-	--	588	20.7 (2.1)	562	30.4 (2.5)
<b>여자</b>										
19세이상	4,017	25.2 (1.0)	3,405	19.0 (1.1)	-	--	3,213	18.3 (1.1)	2,965	22.6 (1.3)
65세이상	3,465	30.0 (1.2)	2,951	23.0 (1.3)	-	--	2,832	22.2 (1.3)	2,584	26.8 (1.5)
35-44세	845	18.0 (1.8)	723	10.6 (1.6)	-	--	609	11.1 (1.8)	603	16.8 (1.8)
19세이상(표준화)	4,017	23.4 (1.0)	3,405	17.3 (0.9)	-	--	3,213	15.9 (0.9)	2,965	19.7 (1.1)
연령(세)										
19-29	552	5.3 (1.0)	454	2.5 (0.8)*	-	--	381	1.4 (0.6)*	381	3.1 (1.0)*
30-39	812	12.9 (1.5)	721	7.0 (1.3)	-	--	579	8.4 (1.5)	546	10.9 (1.7)
40-49	842	25.9 (1.8)	624	19.4 (1.9)	-	--	558	15.1 (2.0)	578	21.7 (2.3)
50-59	691	41.2 (2.3)	679	27.0 (2.2)	-	--	634	29.2 (2.4)	588	30.9 (2.4)
60-69	627	42.4 (2.7)	522	38.6 (2.7)	-	--	548	32.9 (2.8)	457	39.6 (3.1)
70+	493	45.3 (2.9)	405	41.5 (3.0)	-	--	513	39.0 (2.9)	415	44.6 (2.8)
거주지역										
동	3,035	24.6 (1.1)	2,698	16.3 (1.0)	-	--	2,593	16.2 (1.1)	2,410	20.7 (1.4)
읍면	982	28.2 (2.5)	707	28.9 (3.3)	-	--	620	28.3 (3.3)	555	31.1 (3.6)
소득수준										
하	980	26.9 (1.7)	824	19.1 (1.8)	-	--	776	22.3 (2.0)	718	27.7 (2.4)
중하	1,007	28.6 (1.7)	840	20.7 (1.9)	-	--	800	20.2 (1.9)	742	22.8 (1.9)
중상	994	22.8 (1.6)	849	18.0 (1.7)	-	--	793	16.4 (1.6)	754	20.6 (1.9)
상	996	22.9 (1.6)	840	17.5 (1.7)	-	--	800	13.4 (1.6)	730	18.6 (1.7)
거주지역(표준화)										
동	3,035	24.0 (1.1)	2,698	16.0 (0.9)	-	--	2,593	15.0 (1.0)	2,410	18.5 (1.2)
읍면	982	22.1 (2.2)	707	20.4 (2.5)	-	--	620	20.3 (2.5)	555	25.2 (2.9)
소득수준(표준화)										
하	980	25.5 (1.5)	824	18.3 (1.7)	-	--	776	20.3 (1.8)	718	24.7 (2.1)
중하	1,007	26.8 (1.6)	840	19.1 (1.7)	-	--	800	17.3 (1.6)	742	19.9 (1.7)
중상	994	21.1 (1.4)	849	16.0 (1.3)	-	--	793	13.7 (1.3)	754	18.1 (1.6)
상	996	20.6 (1.5)	840	15.0 (1.4)	-	--	800	11.3 (1.3)	730	15.7 (1.5)

제3부

만 추  
환 성  
질 이

표 3-27. 저작불편호소율<sup>1)</sup> 추이 : 성별, 만19세이상, 2007-2013

(단위 : %)

구 분	'98		'01		'05		'07		'08	
	n	분율(표준오차)	n	분율(표준오차)	n	분율(표준오차)	n	분율(표준오차)	n	분율(표준오차)
<b>전체</b>										
19세이상	-	--	-	--	-	--	2,978	29.2 (1.1)	6,794	29.6 (0.9)
30세이상	-	--	-	--	-	--	2,640	32.2 (1.2)	5,902	33.6 (1.0)
65세이상	-	--	-	--	-	--	721	56.1 (2.5)	1,510	60.0 (1.6)
19세이상(표준화) <sup>2)</sup>	-	--	-	--	-	--	2,978	28.5 (1.0)	6,794	28.4 (0.7)
30세이상(표준화)	-	--	-	--	-	--	2,640	31.7 (1.1)	5,902	32.6 (0.8)
연령(세)										
19-29	-	--	-	--	-	--	338	17.7 (2.5)	892	14.2 (1.3)
30-39	-	--	-	--	-	--	634	17.5 (1.6)	1,411	15.9 (1.2)
40-49	-	--	-	--	-	--	565	25.1 (1.9)	1,327	25.1 (1.3)
50-59	-	--	-	--	-	--	504	37.8 (2.7)	1,133	43.2 (1.6)
60-69	-	--	-	--	-	--	489	53.8 (3.3)	1,076	50.9 (2.2)
70+	-	--	-	--	-	--	448	55.7 (2.4)	955	63.5 (1.9)
거주지역										
동	-	--	-	--	-	--	2,115	27.4 (1.1)	4,996	27.4 (0.9)
읍면	-	--	-	--	-	--	863	35.9 (3.0)	1,798	39.7 (2.5)
소득수준 <sup>3)</sup>										
하	-	--	-	--	-	--	712	34.9 (2.0)	1,629	34.3 (1.5)
중하	-	--	-	--	-	--	696	36.7 (2.2)	1,632	31.4 (1.5)
중상	-	--	-	--	-	--	731	25.7 (1.9)	1,665	28.7 (1.5)
상	-	--	-	--	-	--	701	19.9 (1.7)	1,657	23.4 (1.3)
거주지역(표준화)										
동	-	--	-	--	-	--	2,115	27.2 (1.0)	4,996	27.7 (0.8)
읍면	-	--	-	--	-	--	863	33.1 (2.3)	1,798	30.7 (1.8)
소득수준(표준화)										
하	-	--	-	--	-	--	712	34.7 (1.9)	1,629	33.8 (1.3)
중하	-	--	-	--	-	--	696	36.4 (2.0)	1,632	30.0 (1.3)
중상	-	--	-	--	-	--	731	25.6 (1.7)	1,665	28.1 (1.3)
상	-	--	-	--	-	--	701	18.9 (1.6)	1,657	22.1 (1.2)

1) 저작불편호소율 : 현재 치아나 틀니, 잇몸 등 입안의 문제로 인해 저작불편을 느낀 분율, 만19세이상

- '07년부터 구강검사 도입

2) 2005년 추계인구로 연령표준화

3) 소득수준 : 월가구균등화소득(월가구소득/ $\sqrt{\text{가구원수}}$ )을 성별·연령별(5세단위) 사분위로 분류

(계속 : 저작불편호소율 추이 : 성별, 만19세이상, 2007-2013)

구 분	'09		'10		'11		'12		'13	
	n	분율(표준오차)	n	분율(표준오차)	n	분율(표준오차)	n	분율(표준오차)	n	분율(표준오차)
<b>전체</b>										
19세이상	7,479	28.1 (0.7)	6,197	25.4 (0.9)	6,027	26.1 (0.9)	5,589	21.1 (0.7)	5,328	21.1 (0.7)
30세이상	6,430	31.9 (0.8)	5,443	28.5 (1.0)	5,356	29.3 (1.0)	4,952	24.3 (0.8)	4,627	24.3 (0.9)
65세이상	1,655	56.5 (1.5)	1,395	44.3 (1.6)	1,517	47.5 (1.5)	1,428	46.6 (1.7)	1,196	49.2 (1.5)
19세이상(표준화)	7,479	26.7 (0.6)	6,197	23.9 (0.8)	6,027	24.2 (0.8)	5,589	19.2 (0.6)	5,328	18.8 (0.6)
30세이상(표준화)	6,430	30.6 (0.7)	5,443	27.2 (0.9)	5,356	27.5 (0.9)	4,952	22.5 (0.7)	4,627	22.0 (0.7)
연령(세)										
19-29	1,049	13.1 (1.1)	754	12.6 (1.5)	671	12.8 (1.8)	637	7.8 (1.3)	701	8.0 (1.0)
30-39	1,425	15.1 (1.1)	1,226	13.3 (1.2)	1,085	13.0 (1.3)	960	11.7 (1.3)	938	9.3 (0.9)
40-49	1,495	24.2 (1.2)	1,151	25.0 (1.6)	1,044	24.1 (1.8)	958	14.9 (1.4)	1,040	14.0 (1.2)
50-59	1,248	38.4 (1.7)	1,164	34.5 (1.9)	1,166	35.7 (2.0)	1,067	28.8 (1.8)	1,010	27.5 (1.7)
60-69	1,206	48.9 (2.0)	1,011	39.6 (2.2)	1,031	40.9 (1.9)	1,004	36.2 (2.0)	842	40.9 (2.0)
70+	1,056	60.3 (1.7)	891	47.3 (2.0)	1,030	50.1 (2.0)	963	50.1 (2.0)	797	50.9 (2.0)
거주지역										
동	5,559	26.2 (0.8)	4,839	23.2 (1.0)	4,794	23.9 (0.9)	4,466	19.2 (0.7)	4,297	19.8 (0.8)
읍면	1,920	36.2 (2.0)	1,358	33.3 (2.0)	1,233	35.4 (2.3)	1,123	29.2 (2.0)	1,031	26.9 (2.4)
소득수준										
하	1,865	30.3 (1.3)	1,525	28.1 (1.4)	1,408	30.2 (1.5)	1,347	26.7 (1.4)	1,297	24.7 (1.6)
중하	1,859	32.2 (1.4)	1,533	26.0 (1.5)	1,513	30.3 (1.7)	1,393	20.0 (1.4)	1,342	21.3 (1.4)
중상	1,819	27.6 (1.1)	1,540	24.6 (1.4)	1,540	23.6 (1.6)	1,378	19.5 (1.3)	1,309	21.3 (1.2)
상	1,855	22.6 (1.2)	1,516	22.1 (1.5)	1,509	20.1 (1.3)	1,406	16.7 (1.2)	1,353	16.9 (1.2)
거주지역(표준화)										
동	5,559	26.2 (0.7)	4,839	22.9 (0.9)	4,794	23.0 (0.9)	4,466	18.5 (0.6)	4,297	18.4 (0.6)
읍면	1,920	27.4 (1.1)	1,358	26.9 (1.8)	1,233	28.8 (2.1)	1,123	22.5 (2.0)	1,031	19.7 (1.1)
소득수준(표준화)										
하	1,865	29.1 (1.1)	1,525	26.6 (1.2)	1,408	27.5 (1.4)	1,347	25.6 (1.4)	1,297	22.1 (1.3)
중하	1,859	30.1 (1.1)	1,533	24.4 (1.3)	1,513	27.7 (1.5)	1,393	17.6 (1.1)	1,342	19.2 (1.1)
중상	1,819	26.4 (1.0)	1,540	23.1 (1.4)	1,540	22.4 (1.5)	1,378	16.7 (1.2)	1,309	19.1 (1.1)
상	1,855	21.0 (1.1)	1,516	20.8 (1.5)	1,509	18.7 (1.2)	1,406	15.4 (1.2)	1,353	15.0 (1.1)

(계속 : 저작불편호소율 추이 : 성별, 만19세이상, 2007-2013)

구 분	'98		'01		'05		'07		'08	
	n	분율(표준오차)	n	분율(표준오차)	n	분율(표준오차)	n	분율(표준오차)	n	분율(표준오차)
<b>남자</b>										
19세이상	-	--	-	--	-	--	1,240	28.2 (1.4)	2,834	28.5 (1.2)
30세이상	-	--	-	--	-	--	1,100	31.4 (1.6)	2,468	32.4 (1.3)
65세이상	-	--	-	--	-	--	301	60.7 (3.4)	580	55.2 (2.4)
19세이상(표준화)	-	--	-	--	-	--	1,240	28.5 (1.4)	2,834	28.3 (1.1)
30세이상(표준화)	-	--	-	--	-	--	1,100	32.0 (1.5)	2,468	32.3 (1.2)
연령(세)										
19-29	-	--	-	--	-	--	140	16.5 (3.4)	366	14.3 (2.0)
30-39	-	--	-	--	-	--	247	17.8 (2.0)	596	16.6 (1.8)
40-49	-	--	-	--	-	--	248	27.4 (2.9)	578	25.6 (2.1)
50-59	-	--	-	--	-	--	205	35.3 (3.9)	489	43.8 (2.5)
60-69	-	--	-	--	-	--	217	49.1 (4.7)	440	49.1 (3.1)
70+	-	--	-	--	-	--	183	61.6 (4.0)	365	58.3 (2.9)
거주지역										
동	-	--	-	--	-	--	867	26.7 (1.6)	2,077	26.6 (1.2)
읍면	-	--	-	--	-	--	373	33.9 (3.3)	757	37.0 (3.2)
소득수준										
하	-	--	-	--	-	--	300	34.3 (2.8)	679	33.5 (2.4)
중하	-	--	-	--	-	--	286	37.1 (3.2)	674	30.0 (2.0)
중상	-	--	-	--	-	--	306	26.0 (2.7)	707	28.1 (2.1)
상	-	--	-	--	-	--	299	17.1 (2.3)	690	22.3 (1.8)
거주지역(표준화)										
동	-	--	-	--	-	--	867	27.4 (1.5)	2,077	27.7 (1.2)
읍면	-	--	-	--	-	--	373	32.1 (2.9)	757	30.4 (3.0)
소득수준(표준화)										
하	-	--	-	--	-	--	300	34.6 (2.6)	679	33.6 (2.2)
중하	-	--	-	--	-	--	286	37.4 (2.9)	674	29.2 (1.8)
중상	-	--	-	--	-	--	306	27.0 (2.5)	707	28.7 (1.9)
상	-	--	-	--	-	--	299	17.2 (2.2)	690	22.0 (1.6)
<b>여자</b>										
19세이상	-	--	-	--	-	--	1,738	30.1 (1.4)	3,960	30.7 (1.0)
30세이상	-	--	-	--	-	--	1,540	33.0 (1.6)	3,434	34.8 (1.1)
65세이상	-	--	-	--	-	--	420	53.0 (3.3)	930	63.3 (1.8)
19세이상(표준화)	-	--	-	--	-	--	1,738	28.7 (1.3)	3,960	28.4 (0.8)
30세이상(표준화)	-	--	-	--	-	--	1,540	31.5 (1.5)	3,434	32.6 (0.9)
연령(세)										
19-29	-	--	-	--	-	--	198	18.9 (3.5)	526	14.0 (1.7)
30-39	-	--	-	--	-	--	387	17.1 (2.4)	815	15.1 (1.4)
40-49	-	--	-	--	-	--	317	22.7 (2.4)	749	24.5 (1.7)
50-59	-	--	-	--	-	--	299	40.2 (3.8)	644	42.6 (2.1)
60-69	-	--	-	--	-	--	272	57.9 (3.6)	636	52.5 (2.5)
70+	-	--	-	--	-	--	265	52.2 (3.5)	590	66.7 (2.2)
거주지역										
동	-	--	-	--	-	--	1,248	28.0 (1.4)	2,919	28.2 (1.1)
읍면	-	--	-	--	-	--	490	38.0 (4.0)	1,041	42.3 (2.6)
소득수준										
하	-	--	-	--	-	--	412	35.5 (3.1)	950	35.2 (2.0)
중하	-	--	-	--	-	--	410	36.3 (3.0)	958	32.7 (1.9)
중상	-	--	-	--	-	--	425	25.4 (2.7)	958	29.3 (1.8)
상	-	--	-	--	-	--	402	23.0 (2.4)	967	24.4 (1.5)
거주지역(표준화)										
동	-	--	-	--	-	--	1,248	27.1 (1.3)	2,919	27.6 (0.9)
읍면	-	--	-	--	-	--	490	34.9 (3.4)	1,041	30.7 (1.4)
소득수준(표준화)										
하	-	--	-	--	-	--	412	35.0 (2.9)	950	33.9 (1.9)
중하	-	--	-	--	-	--	410	35.2 (2.7)	958	30.6 (1.5)
중상	-	--	-	--	-	--	425	24.7 (2.4)	958	27.4 (1.6)
상	-	--	-	--	-	--	402	20.6 (2.0)	967	21.9 (1.3)

(계속 : 저작불편호소율 추이 : 성별, 만19세이상, 2007-2013)

구 분	'09		'10		'11		'12		'13	
	n	분율(표준오차)	n	분율(표준오차)	n	분율(표준오차)	n	분율(표준오차)	n	분율(표준오차)
<b>남자</b>										
19세이상	3,235	27.4 (0.9)	2,673	25.8 (1.3)	2,564	26.4 (1.2)	2,308	20.3 (1.0)	2,249	20.1 (0.9)
30세이상	2,750	31.4 (1.0)	2,369	29.4 (1.4)	2,278	29.3 (1.4)	2,055	23.6 (1.1)	1,937	23.4 (1.1)
65세이상	690	52.4 (2.1)	620	42.1 (2.4)	642	44.9 (2.3)	600	42.0 (2.5)	500	44.6 (2.2)
19세이상(표준화)	3,235	26.8 (0.8)	2,673	24.8 (1.2)	2,564	25.2 (1.2)	2,308	19.2 (0.9)	2,249	18.7 (0.8)
30세이상(표준화)	2,750	31.1 (0.9)	2,369	28.5 (1.3)	2,278	28.3 (1.3)	2,055	22.6 (1.1)	1,937	21.9 (0.9)
연령(세)										
19-29	485	12.4 (1.6)	304	11.9 (2.4)	286	14.6 (2.7)	253	7.5 (1.9)	312	7.8 (1.6)
30-39	595	15.1 (1.7)	506	14.2 (1.9)	441	14.1 (2.1)	389	10.1 (1.7)	386	7.9 (1.5)
40-49	642	27.2 (1.7)	525	26.8 (2.4)	451	25.3 (2.7)	401	17.4 (2.4)	446	15.7 (1.8)
50-59	543	39.5 (2.3)	480	39.9 (2.7)	498	38.5 (3.1)	434	31.5 (2.5)	415	30.0 (2.6)
60-69	539	47.3 (2.5)	467	36.9 (3.2)	463	40.4 (2.9)	432	34.7 (2.5)	375	41.1 (2.9)
70+	431	55.7 (2.8)	391	46.2 (3.3)	425	46.8 (3.1)	399	45.0 (3.2)	315	44.0 (2.7)
거주지역										
동	2,390	25.5 (1.0)	2,084	23.6 (1.4)	2,028	24.8 (1.3)	1,826	18.3 (1.0)	1,798	19.0 (1.0)
읍면	845	35.1 (2.2)	589	33.7 (3.0)	536	32.9 (3.4)	482	28.7 (2.5)	451	24.7 (2.6)
소득수준										
하	818	29.2 (1.7)	660	27.7 (2.2)	573	29.6 (2.3)	558	26.2 (2.1)	550	24.1 (2.4)
중하	800	30.2 (1.8)	664	29.2 (2.4)	643	31.2 (2.4)	569	19.0 (2.0)	567	19.3 (1.7)
중상	772	27.9 (1.7)	664	23.9 (2.1)	671	24.5 (2.4)	570	17.2 (1.9)	542	20.4 (1.8)
상	806	22.4 (1.6)	654	21.0 (2.0)	652	20.5 (1.8)	584	16.6 (2.0)	577	16.2 (1.8)
거주지역(표준화)										
동	2,390	26.1 (0.9)	2,084	23.6 (1.3)	2,028	24.7 (1.3)	1,826	17.9 (1.0)	1,798	18.4 (0.9)
읍면	845	28.5 (1.7)	589	28.4 (3.0)	536	27.9 (3.5)	482	23.7 (2.4)	451	18.9 (1.5)
소득수준(표준화)										
하	818	28.8 (1.5)	660	26.2 (1.7)	573	27.7 (2.3)	558	26.1 (2.0)	550	22.5 (2.0)
중하	800	29.1 (1.5)	664	27.6 (2.2)	643	29.4 (2.4)	569	17.6 (1.7)	567	18.8 (1.4)
중상	772	27.7 (1.6)	664	23.0 (2.1)	671	24.3 (2.4)	570	15.0 (1.6)	542	18.5 (1.6)
상	806	21.9 (1.5)	654	20.5 (1.9)	652	19.5 (1.7)	584	16.0 (1.9)	577	15.2 (1.7)
<b>여자</b>										
19세이상	4,244	28.9 (0.9)	3,524	25.0 (1.0)	3,463	25.9 (1.1)	3,281	21.8 (0.9)	3,079	22.0 (0.9)
30세이상	3,680	32.4 (1.0)	3,074	27.7 (1.1)	3,078	29.2 (1.2)	2,897	24.9 (1.0)	2,690	25.0 (1.1)
65세이상	965	59.2 (1.9)	775	45.9 (2.2)	875	49.4 (2.0)	828	49.7 (2.2)	696	52.4 (2.1)
19세이상(표준화)	4,244	26.3 (0.8)	3,524	22.9 (0.9)	3,463	23.0 (1.0)	3,281	19.1 (0.8)	3,079	18.8 (0.7)
30세이상(표준화)	3,680	30.0 (0.8)	3,074	25.7 (1.0)	3,078	26.5 (1.0)	2,897	22.3 (0.9)	2,690	21.9 (0.8)
연령(세)										
19-29	564	13.8 (1.6)	450	13.3 (1.9)	385	10.9 (1.9)	384	8.1 (1.5)	389	8.1 (1.5)
30-39	830	15.1 (1.4)	720	12.5 (1.5)	644	11.7 (1.7)	571	13.3 (1.8)	552	10.6 (1.3)
40-49	853	21.0 (1.6)	626	23.1 (2.2)	593	22.9 (2.1)	557	12.3 (1.6)	594	12.3 (1.3)
50-59	705	37.2 (2.1)	684	29.0 (2.0)	668	33.0 (2.4)	633	26.3 (2.2)	595	25.2 (2.2)
60-69	667	50.5 (2.5)	544	42.0 (2.6)	568	41.3 (2.7)	572	37.4 (2.6)	467	40.7 (2.6)
70+	625	63.1 (2.1)	500	48.1 (2.5)	605	52.2 (2.6)	564	53.3 (2.4)	482	55.3 (2.7)
거주지역										
동	3,169	26.9 (1.0)	2,755	22.8 (1.1)	2,766	23.0 (1.1)	2,640	20.1 (1.0)	2,499	20.5 (1.1)
읍면	1,075	37.3 (2.5)	769	33.0 (2.3)	697	37.9 (2.7)	641	29.8 (2.4)	580	29.2 (2.7)
소득수준										
하	1,047	31.3 (1.8)	865	28.5 (1.9)	835	30.8 (1.9)	789	27.1 (1.8)	747	25.2 (1.7)
중하	1,059	34.0 (1.9)	869	22.9 (1.9)	870	29.4 (2.1)	824	20.8 (1.6)	775	23.3 (1.9)
중상	1,047	27.3 (1.5)	876	25.2 (1.7)	869	22.7 (1.7)	808	21.7 (1.9)	767	22.2 (1.7)
상	1,049	22.7 (1.6)	862	23.3 (1.9)	857	19.7 (1.8)	822	16.9 (1.4)	776	17.6 (1.5)
거주지역(표준화)										
동	3,169	26.0 (0.9)	2,755	22.1 (1.1)	2,766	21.4 (1.0)	2,640	18.8 (0.9)	2,499	18.3 (0.8)
읍면	1,075	26.1 (1.4)	769	25.2 (2.5)	697	29.5 (3.1)	641	20.4 (2.3)	580	20.4 (1.7)
소득수준(표준화)										
하	1,047	29.3 (1.5)	865	26.8 (1.8)	835	27.3 (1.7)	789	25.0 (1.8)	747	21.9 (1.5)
중하	1,059	31.1 (1.6)	869	20.8 (1.6)	870	25.8 (1.9)	824	17.5 (1.4)	775	19.5 (1.5)
중상	1,047	24.9 (1.2)	876	23.3 (1.7)	869	20.4 (1.6)	808	18.3 (1.7)	767	19.5 (1.5)
상	1,049	19.9 (1.4)	862	20.9 (1.7)	857	17.7 (1.7)	822	14.5 (1.4)	776	14.5 (1.2)

제3부

만추  
환성  
질이

표 3-28. 구강기능제한율<sup>1)</sup> 추이 : 성별, 만19세이상, 2007-2013

(단위 : %)

구 분	'98		'01		'05		'07		'08	
	n	분율(표준오차)	n	분율(표준오차)	n	분율(표준오차)	n	분율(표준오차)	n	분율(표준오차)
<b>전체</b>										
19세이상	-	--	-	--	-	--	2,976	31.4 (1.1)	6,790	31.5 (0.9)
30세이상	-	--	-	--	-	--	2,638	34.2 (1.2)	5,898	35.4 (1.0)
65세이상	-	--	-	--	-	--	721	59.8 (2.4)	1,508	64.1 (1.7)
19세이상(표준화) <sup>2)</sup>	-	--	-	--	-	--	2,976	30.7 (1.1)	6,790	30.2 (0.7)
30세이상(표준화)	-	--	-	--	-	--	2,638	33.7 (1.1)	5,898	34.3 (0.8)
연령(세)										
19-29	-	--	-	--	-	--	338	20.7 (2.5)	892	16.4 (1.5)
30-39	-	--	-	--	-	--	634	18.6 (1.6)	1,410	17.1 (1.2)
40-49	-	--	-	--	-	--	563	27.4 (1.8)	1,326	25.9 (1.3)
50-59	-	--	-	--	-	--	504	39.2 (2.7)	1,133	45.2 (1.6)
60-69	-	--	-	--	-	--	489	55.9 (3.3)	1,076	53.9 (2.3)
70+	-	--	-	--	-	--	448	60.0 (2.4)	953	67.8 (1.9)
거주지역										
동	-	--	-	--	-	--	2,114	29.8 (1.1)	4,994	29.2 (0.9)
읍면	-	--	-	--	-	--	862	37.5 (3.0)	1,796	42.0 (2.4)
소득수준 <sup>3)</sup>										
하	-	--	-	--	-	--	712	36.9 (1.9)	1,628	36.1 (1.6)
중하	-	--	-	--	-	--	695	38.8 (2.2)	1,631	33.4 (1.5)
중상	-	--	-	--	-	--	730	28.0 (2.0)	1,664	30.4 (1.5)
상	-	--	-	--	-	--	701	22.5 (1.9)	1,657	25.4 (1.4)
거주지역(표준화)										
동	-	--	-	--	-	--	2,114	29.6 (1.1)	4,994	29.5 (0.8)
읍면	-	--	-	--	-	--	862	34.5 (2.3)	1,796	33.1 (1.6)
소득수준(표준화)										
하	-	--	-	--	-	--	712	36.7 (1.8)	1,628	35.5 (1.3)
중하	-	--	-	--	-	--	695	38.6 (1.9)	1,631	32.0 (1.3)
중상	-	--	-	--	-	--	730	28.0 (1.8)	1,664	29.7 (1.3)
상	-	--	-	--	-	--	701	21.5 (1.7)	1,657	24.2 (1.3)

1) 구강기능제한율 : 현재 치아나 틀니, 잇몸 등 입안의 문제로 인해 저작불편 또는 발음불편을 느낀 분율, 만19세이상

- '07년부터 구강검사 도입

2) 2005년 추계인구로 연령표준화

3) 소득수준 : 월가구균등화소득(월가구소득/ $\sqrt{\text{가구원수}}$ )을 성별·연령별(5세단위) 사분위로 분류

(계속 : 구강기능제한율 추이 : 성별, 만19세이상, 2007-2013)

구 분	'09		'10		'11		'12		'13	
	n	분율(표준오차)	n	분율(표준오차)	n	분율(표준오차)	n	분율(표준오차)	n	분율(표준오차)
<b>전체</b>										
19세이상	7,479	29.5 (0.7)	6,167	27.2 (0.9)	6,019	27.7 (0.9)	5,588	22.7 (0.8)	5,326	22.5 (0.7)
30세이상	6,430	33.3 (0.8)	5,417	30.3 (1.0)	5,348	31.1 (1.0)	4,951	25.9 (0.8)	4,625	25.7 (0.9)
65세이상	1,655	58.9 (1.5)	1,389	49.0 (1.7)	1,515	51.4 (1.5)	1,427	50.0 (1.7)	1,195	52.3 (1.6)
19세이상(표준화)	7,479	28.0 (0.6)	6,167	25.6 (0.8)	6,019	25.6 (0.8)	5,588	20.7 (0.7)	5,326	20.2 (0.6)
30세이상(표준화)	6,430	32.0 (0.7)	5,417	28.8 (0.9)	5,348	29.2 (0.9)	4,951	24.0 (0.7)	4,625	23.3 (0.6)
연령(세)										
19-29	1,049	14.3 (1.2)	750	14.3 (1.6)	671	13.2 (1.8)	637	9.3 (1.5)	701	9.4 (1.1)
30-39	1,425	15.8 (1.1)	1,218	14.4 (1.3)	1,082	14.0 (1.3)	960	12.2 (1.3)	938	9.5 (0.9)
40-49	1,495	25.2 (1.2)	1,147	26.1 (1.7)	1,043	25.0 (1.8)	958	15.9 (1.4)	1,040	15.1 (1.2)
50-59	1,248	40.2 (1.7)	1,158	35.7 (1.9)	1,165	37.8 (2.1)	1,067	30.7 (1.8)	1,009	29.3 (1.7)
60-69	1,206	51.0 (1.9)	1,006	42.2 (2.2)	1,030	43.8 (1.9)	1,004	38.8 (2.1)	842	43.1 (2.0)
70+	1,056	63.0 (1.7)	888	52.0 (2.0)	1,028	54.2 (1.9)	962	53.8 (1.9)	796	54.1 (2.0)
거주지역										
동	5,559	27.5 (0.8)	4,809	24.9 (1.0)	4,787	25.2 (0.9)	4,465	20.5 (0.8)	4,295	21.2 (0.8)
읍면	1,920	38.2 (2.1)	1,358	35.3 (2.1)	1,232	38.0 (2.4)	1,123	32.1 (2.2)	1,031	28.6 (2.5)
소득수준										
하	1,865	31.8 (1.3)	1,514	29.5 (1.5)	1,408	32.2 (1.5)	1,346	29.0 (1.4)	1,296	26.1 (1.6)
중하	1,859	33.8 (1.4)	1,528	28.1 (1.5)	1,510	31.2 (1.7)	1,393	21.3 (1.5)	1,342	23.2 (1.5)
중상	1,819	28.2 (1.1)	1,534	25.9 (1.4)	1,538	24.8 (1.6)	1,378	20.8 (1.4)	1,308	22.8 (1.3)
상	1,855	24.1 (1.2)	1,508	24.3 (1.5)	1,506	22.2 (1.4)	1,406	17.9 (1.3)	1,353	17.9 (1.3)
거주지역(표준화)										
동	5,559	27.4 (0.7)	4,809	24.6 (1.0)	4,787	24.3 (0.9)	4,465	19.8 (0.7)	4,295	19.7 (0.7)
읍면	1,920	29.0 (1.2)	1,358	28.1 (1.8)	1,232	30.8 (2.1)	1,123	24.4 (2.3)	1,031	21.1 (1.2)
소득수준(표준화)										
하	1,865	30.6 (1.1)	1,514	28.0 (1.3)	1,408	29.4 (1.4)	1,346	27.8 (1.5)	1,296	23.3 (1.3)
중하	1,859	31.7 (1.1)	1,528	26.4 (1.3)	1,510	28.5 (1.6)	1,393	18.9 (1.2)	1,342	20.9 (1.1)
중상	1,819	26.9 (1.0)	1,534	24.3 (1.4)	1,538	23.5 (1.5)	1,378	17.9 (1.2)	1,308	20.5 (1.1)
상	1,855	22.4 (1.1)	1,508	22.8 (1.4)	1,506	20.7 (1.4)	1,406	16.5 (1.2)	1,353	16.2 (1.1)

(계속 : 구강기능제한율 추이 : 성별, 만19세이상, 2007-2013)

구 분	'98		'01		'05		'07		'08	
	n	분율(표준오차)	n	분율(표준오차)	n	분율(표준오차)	n	분율(표준오차)	n	분율(표준오차)
<b>남자</b>										
19세이상	-	--	-	--	-	--	1,240	30.8 (1.5)	2,832	30.4 (1.2)
30세이상	-	--	-	--	-	--	1,100	33.5 (1.6)	2,466	34.1 (1.3)
65세이상	-	--	-	--	-	--	301	65.2 (3.1)	579	59.6 (2.4)
19세이상(표준화)	-	--	-	--	-	--	1,240	31.1 (1.4)	2,832	30.1 (1.1)
30세이상(표준화)	-	--	-	--	-	--	1,100	34.1 (1.5)	2,466	34.0 (1.2)
연령(세)										
19-29	-	--	-	--	-	--	140	21.1 (3.6)	366	16.8 (2.3)
30-39	-	--	-	--	-	--	247	19.3 (2.3)	595	17.9 (1.8)
40-49	-	--	-	--	-	--	248	29.6 (2.6)	578	26.0 (2.1)
50-59	-	--	-	--	-	--	205	36.1 (3.9)	489	45.7 (2.6)
60-69	-	--	-	--	-	--	217	51.6 (4.6)	440	51.6 (3.1)
70+	-	--	-	--	-	--	183	67.2 (3.8)	364	64.0 (2.9)
거주지역										
동	-	--	-	--	-	--	867	29.5 (1.7)	2,076	28.3 (1.3)
읍면	-	--	-	--	-	--	373	35.5 (3.4)	756	39.5 (3.2)
소득수준										
하	-	--	-	--	-	--	300	36.9 (2.9)	678	35.1 (2.4)
중하	-	--	-	--	-	--	286	38.9 (3.3)	674	32.0 (2.0)
중상	-	--	-	--	-	--	306	28.2 (2.8)	706	29.3 (2.1)
상	-	--	-	--	-	--	299	20.8 (2.7)	690	24.5 (1.9)
거주지역(표준화)										
동	-	--	-	--	-	--	867	30.4 (1.6)	2,076	29.4 (1.2)
읍면	-	--	-	--	-	--	373	33.5 (3.0)	756	32.7 (2.8)
소득수준(표준화)										
하	-	--	-	--	-	--	300	37.5 (2.8)	678	35.3 (2.2)
중하	-	--	-	--	-	--	286	39.2 (3.1)	674	31.3 (1.8)
중상	-	--	-	--	-	--	306	29.4 (2.6)	706	29.8 (1.9)
상	-	--	-	--	-	--	299	21.1 (2.6)	690	24.3 (1.9)
<b>여자</b>										
19세이상	-	--	-	--	-	--	1,736	32.0 (1.4)	3,958	32.7 (1.0)
30세이상	-	--	-	--	-	--	1,538	34.9 (1.6)	3,432	36.8 (1.1)
65세이상	-	--	-	--	-	--	420	56.2 (3.2)	929	67.1 (1.8)
19세이상(표준화)	-	--	-	--	-	--	1,736	30.5 (1.4)	3,958	30.2 (0.8)
30세이상(표준화)	-	--	-	--	-	--	1,538	33.4 (1.5)	3,432	34.4 (0.9)
연령(세)										
19-29	-	--	-	--	-	--	198	20.4 (3.6)	526	15.9 (1.9)
30-39	-	--	-	--	-	--	387	17.9 (2.4)	815	16.2 (1.4)
40-49	-	--	-	--	-	--	315	25.1 (2.3)	748	25.7 (1.8)
50-59	-	--	-	--	-	--	299	42.3 (3.9)	644	44.6 (2.1)
60-69	-	--	-	--	-	--	272	59.7 (3.6)	636	56.0 (2.4)
70+	-	--	-	--	-	--	265	55.8 (3.3)	589	70.0 (2.3)
거주지역										
동	-	--	-	--	-	--	1,247	30.0 (1.4)	2,918	30.1 (1.1)
읍면	-	--	-	--	-	--	489	39.7 (3.8)	1,040	44.4 (2.5)
소득수준										
하	-	--	-	--	-	--	412	36.9 (2.9)	950	37.1 (2.1)
중하	-	--	-	--	-	--	409	38.8 (3.0)	957	34.7 (1.9)
중상	-	--	-	--	-	--	424	27.9 (2.8)	958	31.5 (1.9)
상	-	--	-	--	-	--	402	24.2 (2.3)	967	26.3 (1.5)
거주지역(표준화)										
동	-	--	-	--	-	--	1,247	29.0 (1.4)	2,918	29.5 (1.0)
읍면	-	--	-	--	-	--	489	36.4 (3.3)	1,040	33.0 (1.7)
소득수준(표준화)										
하	-	--	-	--	-	--	412	36.3 (2.7)	950	35.8 (1.9)
중하	-	--	-	--	-	--	409	37.7 (2.7)	957	32.6 (1.6)
중상	-	--	-	--	-	--	424	27.2 (2.5)	958	29.4 (1.6)
상	-	--	-	--	-	--	402	21.7 (2.0)	967	23.7 (1.4)



(계속 : 구강기능제한율 추이 : 성별, 만19세이상, 2007-2013)

구 분	'09		'10		'11		'12		'13	
	n	분율(표준오차)	n	분율(표준오차)	n	분율(표준오차)	n	분율(표준오차)	n	분율(표준오차)
<b>남자</b>										
19세이상	3,235	28.6 (0.9)	2,659	27.4 (1.3)	2,561	27.9 (1.2)	2,307	21.8 (1.1)	2,249	21.4 (0.9)
30세이상	2,750	32.5 (1.0)	2,357	31.0 (1.4)	2,275	31.3 (1.4)	2,054	25.4 (1.2)	1,937	24.9 (1.1)
65세이상	690	54.3 (2.0)	616	47.8 (2.5)	642	49.9 (2.4)	599	46.5 (2.4)	500	48.4 (2.3)
19세이상(표준화)	3,235	28.1 (0.8)	2,659	26.4 (1.2)	2,561	26.7 (1.2)	2,307	20.7 (1.0)	2,249	19.9 (0.8)
30세이상(표준화)	2,750	32.2 (0.9)	2,357	30.1 (1.3)	2,275	30.2 (1.3)	2,054	24.4 (1.1)	1,937	23.2 (0.9)
연령(세)										
19-29	485	14.0 (1.7)	302	13.7 (2.4)	286	14.6 (2.7)	253	8.0 (1.9)	312	8.5 (1.6)
30-39	595	15.9 (1.7)	502	15.0 (1.9)	440	15.4 (2.1)	389	11.0 (1.7)	386	7.9 (1.5)
40-49	642	28.3 (1.8)	524	28.0 (2.4)	450	26.2 (2.7)	401	18.4 (2.4)	446	16.6 (1.8)
50-59	543	41.0 (2.3)	478	40.4 (2.7)	498	40.3 (3.3)	434	33.8 (2.6)	415	32.3 (2.7)
60-69	539	48.5 (2.6)	463	39.8 (3.2)	462	43.1 (3.0)	432	36.7 (2.6)	375	43.1 (2.9)
70+	431	57.5 (2.7)	390	52.4 (3.4)	425	52.6 (3.0)	398	50.2 (3.1)	315	48.0 (2.7)
거주지역										
동	2,390	26.7 (1.0)	2,070	25.1 (1.4)	2,025	26.1 (1.3)	1,825	19.5 (1.1)	1,798	20.3 (1.0)
읍면	845	36.9 (2.2)	589	35.7 (3.1)	536	35.6 (3.2)	482	31.4 (2.7)	451	26.1 (2.8)
소득수준										
하	818	30.5 (1.7)	655	29.5 (2.2)	573	31.4 (2.3)	557	28.3 (2.1)	550	25.4 (2.5)
중하	800	31.8 (1.8)	662	30.5 (2.4)	642	32.2 (2.4)	569	19.7 (2.1)	567	21.1 (1.9)
중상	772	28.4 (1.7)	662	25.2 (2.1)	670	25.7 (2.4)	570	19.2 (2.0)	542	21.6 (1.9)
상	806	24.0 (1.6)	649	23.1 (1.9)	651	22.6 (2.0)	584	17.4 (2.1)	577	17.1 (1.9)
거주지역(표준화)										
동	2,390	27.3 (0.9)	2,070	25.3 (1.4)	2,025	25.9 (1.3)	1,825	19.3 (1.0)	1,798	19.5 (0.9)
읍면	845	30.1 (1.8)	589	29.8 (2.9)	536	29.9 (3.3)	482	25.4 (2.5)	451	20.3 (1.6)
소득수준(표준화)										
하	818	30.1 (1.5)	655	28.2 (1.8)	573	29.5 (2.3)	557	28.3 (2.1)	550	23.7 (2.0)
중하	800	30.6 (1.6)	662	28.9 (2.1)	642	30.3 (2.4)	569	18.1 (1.7)	567	20.4 (1.5)
중상	772	28.1 (1.6)	662	24.2 (2.1)	670	25.4 (2.4)	570	16.9 (1.7)	542	19.7 (1.7)
상	806	23.4 (1.5)	649	22.6 (1.8)	651	21.5 (2.0)	584	16.8 (2.0)	577	16.1 (1.7)
<b>여자</b>										
19세이상	4,244	30.4 (0.9)	3,508	26.9 (1.1)	3,458	27.5 (1.0)	3,281	23.5 (0.9)	3,077	23.6 (0.9)
30세이상	3,680	34.1 (1.0)	3,060	29.7 (1.2)	3,073	31.0 (1.1)	2,897	26.4 (1.0)	2,688	26.5 (1.1)
65세이상	965	62.1 (1.9)	773	49.9 (2.2)	873	52.4 (2.1)	828	52.4 (2.1)	695	55.1 (2.1)
19세이상(표준화)	4,244	27.7 (0.8)	3,508	24.7 (1.0)	3,458	24.4 (0.9)	3,281	20.6 (0.8)	3,077	20.3 (0.7)
30세이상(표준화)	3,680	31.5 (0.8)	3,060	27.5 (1.1)	3,073	28.1 (1.0)	2,897	23.5 (0.9)	2,688	23.2 (0.8)
연령(세)										
19-29	564	14.6 (1.7)	448	15.0 (2.1)	385	11.8 (1.9)	384	10.7 (1.8)	389	10.5 (1.7)
30-39	830	15.8 (1.5)	716	13.8 (1.6)	642	12.5 (1.7)	571	13.4 (1.8)	552	11.1 (1.4)
40-49	853	22.1 (1.6)	623	24.1 (2.2)	593	23.8 (2.1)	557	13.2 (1.6)	594	13.7 (1.3)
50-59	705	39.3 (2.2)	680	31.1 (2.2)	667	35.3 (2.5)	633	27.7 (2.2)	594	26.4 (2.2)
60-69	667	53.2 (2.4)	543	44.4 (2.7)	568	44.5 (2.7)	572	40.6 (2.7)	467	43.1 (2.6)
70+	625	66.3 (2.2)	498	51.7 (2.5)	603	55.1 (2.6)	564	56.2 (2.3)	481	58.0 (2.8)
거주지역										
동	3,169	28.3 (1.0)	2,739	24.6 (1.2)	2,762	24.4 (1.1)	2,640	21.5 (1.0)	2,497	22.0 (1.1)
읍면	1,075	39.4 (2.5)	769	35.0 (2.3)	696	40.2 (2.6)	641	32.8 (2.6)	580	31.0 (2.8)
소득수준										
하	1,047	33.2 (1.8)	859	29.6 (1.9)	835	32.9 (1.9)	789	29.6 (1.8)	746	26.8 (1.8)
중하	1,059	35.7 (1.9)	866	25.8 (2.0)	868	30.3 (2.1)	824	22.8 (1.8)	775	25.2 (1.9)
중상	1,047	27.9 (1.5)	872	26.5 (1.7)	868	24.0 (1.8)	808	22.4 (1.9)	766	23.9 (1.8)
상	1,049	24.3 (1.8)	859	25.6 (1.9)	855	21.8 (1.8)	822	18.4 (1.5)	776	18.8 (1.5)
거주지역(표준화)										
동	3,169	27.4 (0.9)	2,739	23.9 (1.2)	2,762	22.7 (1.0)	2,640	20.2 (0.9)	2,497	19.8 (0.8)
읍면	1,075	27.5 (1.4)	769	26.4 (2.5)	696	31.7 (3.0)	641	23.0 (3.0)	580	21.9 (1.7)
소득수준(표준화)										
하	1,047	31.1 (1.5)	859	27.8 (1.8)	835	29.4 (1.7)	789	27.3 (1.9)	746	23.3 (1.6)
중하	1,059	32.7 (1.6)	866	23.6 (1.8)	868	26.4 (1.9)	824	19.7 (1.6)	775	21.5 (1.6)
중상	1,047	25.4 (1.2)	872	24.3 (1.7)	868	21.4 (1.6)	808	18.7 (1.7)	766	21.1 (1.5)
상	1,049	21.2 (1.5)	859	22.9 (1.8)	855	19.8 (1.8)	822	15.9 (1.4)	776	15.9 (1.3)

제3부

만 추  
환 성  
질 이

표 3-29. 뇌졸중 유병률<sup>1)</sup> 추이 : 성별, 만50세이상, 1998-2013

(단위 : %)

구 분	'98 <sup>2)</sup>		'01		'05		'07		'08	
	n	분율(표준오차)	n	분율(표준오차)	n	분율(표준오차)	n	분율(표준오차)	n	분율(표준오차)
전체										
50세이상	9,250	2.8 (0.2)	8,660	3.4 (0.2)	9,318	4.5 (0.2)	1,444	4.7 (0.7)	3,177	4.3 (0.4)
65세이상	3,329	4.6 (0.4)	3,289	5.3 (0.4)	3,706	6.8 (0.5)	722	7.6 (1.5)	1,519	7.6 (0.7)
50세이상(표준화) <sup>3)</sup>	9,250	2.9 (0.2)	8,660	3.4 (0.2)	9,318	4.5 (0.2)	1,444	4.8 (0.7)	3,177	4.3 (0.4)
연령(세)										
50-59	4,017	1.4 (0.2)	3,712	1.8 (0.2)	3,935	2.4 (0.3)	505	2.6 (0.8)*	1,135	1.8 (0.4)
60-69	3,212	3.0 (0.3)	3,024	3.7 (0.3)	3,189	5.8 (0.5)	490	5.5 (1.0)	1,081	5.3 (0.8)
70+	2,021	5.5 (0.6)	1,924	5.9 (0.5)	2,194	6.8 (0.6)	449	7.8 (1.5)	961	8.0 (1.0)
거주지역										
동	4,585	2.7 (0.2)	5,802	3.1 (0.2)	6,538	4.3 (0.3)	920	4.3 (0.8)	1,945	4.0 (0.5)
읍면	4,665	2.9 (0.3)	2,858	3.9 (0.3)	2,780	5.0 (0.4)	524	6.0 (1.6)*	1,232	5.2 (0.6)
소득수준 <sup>4)</sup>										
하	2,405	3.1 (0.4)	2,076	3.7 (0.4)	2,330	4.9 (0.5)	347	5.1 (1.6)*	749	4.8 (0.8)
중하	2,338	2.9 (0.4)	1,995	3.9 (0.5)	2,311	4.8 (0.5)	333	6.1 (1.9)*	765	4.9 (0.9)
중상	2,228	3.0 (0.4)	2,037	3.1 (0.4)	2,293	4.0 (0.4)	341	2.7 (0.8)*	754	3.7 (0.7)
상	2,279	2.2 (0.3)	1,951	2.9 (0.4)	2,257	4.1 (0.4)	331	4.6 (1.6)*	767	3.4 (0.6)
거주지역(표준화)										
동	4,585	3.0 (0.3)	5,802	3.3 (0.2)	6,538	4.5 (0.3)	920	4.6 (0.8)	1,945	4.2 (0.5)
읍면	4,665	2.7 (0.3)	2,858	3.5 (0.3)	2,780	4.6 (0.4)	524	6.0 (1.9)*	1,232	4.6 (0.6)
소득수준(표준화)										
하	2,405	3.1 (0.4)	2,076	3.7 (0.4)	2,330	5.0 (0.5)	347	5.1 (1.5)*	749	4.9 (0.8)
중하	2,338	3.0 (0.4)	1,995	3.8 (0.5)	2,311	4.8 (0.5)	333	6.3 (1.8)*	765	5.0 (0.9)
중상	2,228	3.1 (0.4)	2,037	3.1 (0.4)	2,293	3.9 (0.4)	341	3.0 (0.8)*	754	3.7 (0.7)
상	2,279	2.3 (0.3)	1,951	2.9 (0.4)	2,257	4.1 (0.4)	331	4.5 (1.6)*	767	3.4 (0.6)

1) 뇌졸중 유병률 : 의사로부터 뇌졸중을 진단받은 적이 있는 분율

2) '98년, '01년 : 의사로부터 중풍 및 뇌혈관질환을 진단받은 적이 있는 분율

3) 2005년 추계인구로 연령표준화

4) 소득수준 : 월가구균등화소득(월가구소득/ $\sqrt{\text{가구원수}}$ )을 성별·연령별(5세단위) 사분위로 분류

\* : 변동계수(coefficient of variation) 25-50%, \*\* : 변동계수 50%이상

(계속 : 뇌졸중 유병률 추이 : 성별, 만50세이상, 1998-2013)

구 분	'09		'10		'11		'12		'13	
	n	분율(표준오차)	n	분율(표준오차)	n	분율(표준오차)	n	분율(표준오차)	n	분율(표준오차)
<b>전체</b>										
50세이상	3,532	3.3 (0.3)	3,071	2.9 (0.4)	3,204	3.8 (0.5)	3,057	2.5 (0.4)	2,684	4.7 (0.5)
65세이상	1,670	5.1 (0.6)	1,380	4.5 (0.6)	1,472	7.0 (0.9)	1,446	4.1 (0.7)	1,220	7.2 (0.9)
50세이상(표준화)	3,532	3.3 (0.3)	3,071	2.9 (0.4)	3,204	3.9 (0.5)	3,057	2.6 (0.4)	2,684	4.7 (0.4)
연령(세)										
50-59	1,252	1.5 (0.4)	1,170	2.0 (0.6)*	1,185	1.0 (0.4)*	1,070	0.9 (0.3)*	1,017	3.0 (0.7)
60-69	1,210	4.2 (0.6)	1,028	2.6 (0.5)	1,029	5.9 (1.1)	1,009	3.5 (0.7)	856	4.8 (0.7)
70+	1,070	5.6 (0.8)	873	5.0 (0.8)	990	6.5 (0.9)	978	4.6 (0.9)	811	7.9 (1.2)
거주지역										
동	2,285	3.1 (0.4)	2,188	3.1 (0.5)	2,327	3.8 (0.5)	2,240	2.7 (0.4)	2,058	4.5 (0.6)
읍면	1,247	4.0 (0.5)	883	2.5 (0.5)	877	3.8 (0.8)	817	1.8 (0.5)*	626	5.5 (1.0)
소득수준										
하	867	5.0 (0.9)	753	3.5 (0.8)	796	4.7 (0.9)	739	3.0 (0.6)	651	7.0 (1.2)
중하	887	3.7 (0.6)	751	2.5 (0.6)*	810	3.8 (0.9)	757	1.7 (0.5)*	671	4.5 (0.9)
중상	844	3.0 (0.6)	779	3.9 (0.9)	794	4.0 (0.8)	759	2.8 (0.6)	661	3.2 (0.7)
상	893	1.8 (0.6)*	747	1.8 (0.4)	775	2.3 (0.5)	756	2.5 (0.7)*	686	4.0 (0.9)
거주지역(표준화)										
동	2,285	3.3 (0.4)	2,188	3.2 (0.5)	2,327	4.1 (0.6)	2,240	3.0 (0.5)	2,058	4.6 (0.5)
읍면	1,247	3.7 (0.5)	883	2.2 (0.5)	877	3.4 (0.8)	817	1.7 (0.5)*	626	5.2 (0.9)
소득수준(표준화)										
하	867	5.0 (0.9)	753	3.4 (0.8)	796	4.9 (0.9)	739	3.1 (0.7)	651	6.9 (1.2)
중하	887	3.7 (0.6)	751	2.5 (0.6)	810	3.7 (0.8)	757	1.6 (0.5)*	671	4.5 (0.9)
중상	844	3.0 (0.6)	779	3.9 (0.9)	794	4.2 (0.8)	759	2.9 (0.7)	661	3.3 (0.7)
상	893	1.9 (0.6)*	747	1.8 (0.5)*	775	2.4 (0.6)	756	2.6 (0.6)*	686	4.0 (0.8)

(계속 : 뇌졸중 유병률 추이 : 성별, 만50세이상, 1998-2013)

구 분	'98		'01		'05		'07		'08	
	n	분율(표준오차)	n	분율(표준오차)	n	분율(표준오차)	n	분율(표준오차)	n	분율(표준오차)
<b>남자</b>										
50세이상	4,070	2.7 (0.2)	3,852	4.1 (0.3)	4,166	5.0 (0.4)	606	4.1 (1.2)*	1,299	5.0 (0.7)
65세이상	1,268	4.9 (0.6)	1,289	6.7 (0.7)	1,481	7.7 (0.7)	302	5.5 (1.5)*	583	9.3 (1.3)
50세이상(표준화)	4,070	3.1 (0.3)	3,852	4.4 (0.3)	4,166	5.3 (0.4)	606	4.2 (1.2)*	1,299	5.4 (0.7)
연령(세)										
50-59	1,936	1.5 (0.3)	1,803	2.3 (0.4)	1,918	2.9 (0.4)	205	2.6 (1.5)**	491	1.6 (0.6)*
60-69	1,429	3.2 (0.5)	1,379	4.4 (0.6)	1,449	5.6 (0.7)	217	5.6 (2.0)*	441	7.0 (1.6)
70+	705	5.9 (1.0)	670	8.3 (1.0)	799	9.3 (1.0)	184	5.4 (2.1)*	367	10.3 (1.8)
거주지역										
동	2,084	2.6 (0.3)	2,636	4.0 (0.4)	2,957	4.8 (0.4)	378	3.2 (1.1)*	792	4.4 (0.8)
읍면	1,986	2.9 (0.4)	1,216	4.4 (0.5)	1,209	5.4 (0.7)	228	6.6 (3.4)**	507	6.5 (1.3)
소득수준										
하	1,059	3.9 (0.6)	939	4.3 (0.6)	1,058	6.0 (0.7)	150	4.8 (2.6)**	306	5.9 (1.4)
중하	1,020	2.6 (0.5)	850	4.6 (0.7)	1,007	4.8 (0.7)	135	6.9 (3.4)*	309	6.0 (1.4)
중상	989	2.5 (0.5)	931	4.0 (0.7)	1,025	5.0 (0.7)	147	3.5 (1.3)*	310	4.7 (1.2)*
상	1,002	2.0 (0.4)	853	3.3 (0.6)	1,019	3.8 (0.6)	142	0.5 (0.4)**	319	3.6 (1.1)*
거주지역(표준화)										
동	2,084	3.3 (0.4)	2,636	4.7 (0.4)	2,957	5.4 (0.5)	378	3.6 (1.2)*	792	4.9 (0.8)
읍면	1,986	2.8 (0.3)	1,216	4.0 (0.5)	1,209	5.0 (0.6)	228	6.8 (3.9)**	507	6.2 (1.2)
소득수준(표준화)										
하	1,059	3.8 (0.6)	939	4.4 (0.6)	1,058	6.1 (0.8)	150	5.0 (2.5)*	306	6.6 (1.5)
중하	1,020	3.0 (0.6)	850	4.7 (0.8)	1,007	5.1 (0.7)	135	7.0 (3.2)*	309	6.2 (1.3)
중상	989	2.9 (0.6)	931	4.5 (0.8)	1,025	5.3 (0.7)	147	4.2 (1.5)*	310	5.0 (1.2)
상	1,002	2.5 (0.6)	853	3.7 (0.7)	1,019	4.2 (0.7)	142	0.5 (0.4)**	319	4.1 (1.2)*
<b>여자</b>										
50세이상	5,180	2.8 (0.2)	4,808	2.8 (0.2)	5,152	4.1 (0.3)	838	5.3 (1.2)	1,878	3.8 (0.5)
65세이상	2,061	4.4 (0.5)	2,000	4.4 (0.5)	2,225	6.1 (0.5)	420	9.1 (2.2)	936	6.4 (0.9)
50세이상(표준화)	5,180	2.7 (0.2)	4,808	2.6 (0.2)	5,152	4.0 (0.3)	838	5.1 (1.1)	1,878	3.6 (0.5)
연령(세)										
50-59	2,081	1.4 (0.3)	1,909	1.3 (0.3)	2,017	1.9 (0.3)	300	2.6 (1.2)*	644	2.0 (0.6)*
60-69	1,783	2.8 (0.4)	1,645	3.1 (0.4)	1,740	6.0 (0.6)	273	5.5 (2.0)*	640	3.7 (0.8)
70+	1,316	5.3 (0.6)	1,254	4.6 (0.6)	1,395	5.4 (0.6)	265	9.2 (2.1)	594	6.6 (1.3)
거주지역										
동	2,501	2.7 (0.3)	3,166	2.4 (0.3)	3,581	3.9 (0.4)	542	5.3 (1.5)*	1,153	3.7 (0.6)
읍면	2,679	2.9 (0.4)	1,642	3.6 (0.4)	1,571	4.7 (0.6)	296	5.5 (1.6)*	725	4.1 (0.8)
소득수준										
하	1,346	2.5 (0.4)	1,137	3.2 (0.5)	1,272	4.0 (0.6)	197	5.4 (1.7)*	443	3.8 (0.9)
중하	1,318	3.0 (0.5)	1,145	3.4 (0.6)	1,304	4.8 (0.7)	198	5.5 (1.9)*	456	4.0 (1.0)*
중상	1,239	3.3 (0.5)	1,106	2.2 (0.4)	1,268	3.1 (0.5)	194	2.0 (1.0)*	444	2.9 (0.9)*
상	1,277	2.4 (0.5)	1,098	2.5 (0.5)	1,238	4.4 (0.6)	189	8.2 (3.0)*	448	3.1 (0.8)
거주지역(표준화)										
동	2,501	2.8 (0.3)	3,166	2.4 (0.3)	3,581	3.9 (0.4)	542	5.3 (1.5)*	1,153	3.7 (0.6)
읍면	2,679	2.6 (0.3)	1,642	3.2 (0.4)	1,571	4.2 (0.6)	296	5.1 (1.6)*	725	3.6 (0.7)
소득수준(표준화)										
하	1,346	2.5 (0.4)	1,137	3.1 (0.5)	1,272	3.9 (0.6)	197	4.9 (1.5)*	443	3.8 (0.9)
중하	1,318	3.1 (0.5)	1,145	3.2 (0.5)	1,304	4.6 (0.6)	198	5.5 (1.8)*	456	4.0 (1.0)*
중상	1,239	3.3 (0.5)	1,106	2.1 (0.4)	1,268	3.0 (0.5)	194	2.0 (1.0)*	444	2.8 (0.8)*
상	1,277	2.3 (0.4)	1,098	2.4 (0.5)	1,238	4.2 (0.6)	189	7.6 (2.7)*	448	2.9 (0.7)*

(계속 : 뇌졸중 유병률 추이 : 성별, 만50세이상, 1998-2013)

구 분	'09		'10		'11		'12		'13	
	n	분율(표준오차)	n	분율(표준오차)	n	분율(표준오차)	n	분율(표준오차)	n	분율(표준오차)
<b>남자</b>										
50세이상	1,524	3.8 (0.5)	1,336	3.7 (0.7)	1,380	4.1 (0.6)	1,274	3.1 (0.6)	1,121	5.4 (0.7)
65세이상	697	6.3 (0.9)	615	5.6 (1.1)	624	9.6 (1.4)	608	5.6 (1.1)	512	7.6 (1.2)
50세이상(표준화)	1,524	4.0 (0.5)	1,336	3.8 (0.7)	1,380	4.5 (0.7)	1,274	3.4 (0.6)	1,121	5.6 (0.7)
연령(세)										
50-59	545	2.3 (0.6)*	478	2.9 (1.0)*	507	0.5 (0.2)**	435	1.0 (0.5)*	416	3.5 (1.1)*
60-69	542	4.0 (1.0)*	473	2.8 (0.7)*	464	6.8 (1.6)	435	4.7 (1.3)*	385	6.7 (1.2)
70+	437	7.5 (1.2)	385	6.9 (1.5)	409	9.2 (1.7)	404	6.0 (1.4)	320	8.1 (1.7)
거주지역										
동	986	3.3 (0.6)	953	4.4 (0.9)	992	4.1 (0.7)	934	3.4 (0.7)	852	5.2 (0.8)
읍면	538	5.2 (0.8)	383	2.0 (0.8)*	388	4.0 (1.1)*	340	2.1 (0.8)*	269	6.1 (1.5)*
소득수준										
하	386	6.2 (1.5)	327	5.5 (1.6)*	331	3.7 (1.0)*	310	3.1 (0.9)*	266	7.1 (1.8)*
중하	377	4.1 (0.9)	326	2.0 (0.7)*	355	4.5 (1.2)*	310	1.6 (0.7)*	277	4.5 (1.5)*
중상	356	3.0 (0.8)*	344	5.0 (1.6)*	339	4.4 (1.3)*	317	4.0 (1.2)*	281	3.9 (1.0)*
상	388	2.3 (0.9)*	326	2.2 (0.7)*	342	3.7 (1.0)*	317	4.0 (1.3)*	289	6.2 (1.6)*
거주지역(표준화)										
동	986	3.7 (0.7)	953	4.6 (0.8)	992	4.7 (0.8)	934	4.0 (0.8)	852	5.6 (0.8)
읍면	538	5.0 (0.8)	383	2.0 (0.7)*	388	4.0 (1.2)*	340	2.0 (0.8)*	269	6.1 (1.5)*
소득수준(표준화)										
하	386	6.3 (1.5)	327	5.5 (1.5)*	331	3.9 (1.1)*	310	3.6 (1.0)*	266	7.2 (1.7)
중하	377	4.4 (0.9)	326	2.2 (0.8)*	355	4.8 (1.2)	310	1.7 (0.7)*	277	5.0 (1.6)*
중상	356	3.2 (0.8)	344	5.0 (1.5)*	339	4.5 (1.3)*	317	4.3 (1.3)*	281	4.1 (1.0)*
상	388	2.4 (0.9)*	326	2.3 (0.7)*	342	4.4 (1.2)*	317	4.1 (1.2)*	289	6.3 (1.6)*
<b>여자</b>										
50세이상	2,008	2.8 (0.4)	1,735	2.3 (0.4)	1,824	3.5 (0.6)	1,783	2.0 (0.4)	1,563	4.1 (0.6)
65세이상	973	4.2 (0.8)	765	3.7 (0.6)	848	5.1 (0.9)	838	3.0 (0.9)*	708	7.0 (1.3)
50세이상(표준화)	2,008	2.8 (0.4)	1,735	2.2 (0.3)	1,824	3.5 (0.6)	1,783	2.0 (0.4)	1,563	3.9 (0.6)
연령(세)										
50-59	707	0.8 (0.3)*	692	1.2 (0.5)*	678	1.6 (0.7)*	635	0.7 (0.4)**	601	2.4 (0.8)*
60-69	668	4.3 (0.9)	555	2.4 (0.6)	565	5.2 (1.4)*	574	2.5 (0.8)*	471	3.1 (0.9)*
70+	633	4.5 (1.0)	488	3.8 (0.8)	581	4.9 (1.0)	574	3.7 (1.2)*	491	7.8 (1.6)
거주지역										
동	1,299	2.8 (0.5)	1,235	2.0 (0.4)	1,335	3.5 (0.7)	1,306	2.1 (0.6)*	1,206	3.9 (0.8)
읍면	709	2.9 (0.7)	500	2.9 (0.6)	489	3.5 (1.0)*	477	1.6 (0.6)*	357	4.9 (1.2)
소득수준										
하	481	3.8 (1.0)*	426	1.8 (0.7)*	465	5.6 (1.3)	429	2.9 (0.9)*	385	6.9 (1.7)
중하	510	3.4 (0.9)*	425	2.9 (0.9)*	455	3.2 (1.0)*	447	1.7 (0.7)*	394	4.4 (1.1)
중상	488	3.1 (0.9)*	435	3.0 (0.8)*	455	3.7 (1.0)*	442	1.7 (0.7)*	380	2.7 (1.0)*
상	505	1.5 (0.6)*	421	1.5 (0.5)*	433	1.0 (0.4)*	439	1.3 (0.6)*	397	2.1 (0.7)*
거주지역(표준화)										
동	1,299	2.9 (0.5)	1,235	2.1 (0.4)	1,335	3.6 (0.7)	1,306	2.2 (0.6)*	1,206	3.8 (0.7)
읍면	709	2.8 (0.7)	500	2.3 (0.5)	489	3.1 (1.1)*	477	1.5 (0.6)*	357	4.0 (1.0)
소득수준(표준화)										
하	481	3.7 (1.0)*	426	1.7 (0.6)*	465	5.8 (1.4)	429	2.9 (0.9)*	385	6.7 (1.7)
중하	510	3.4 (0.9)*	425	2.9 (0.9)*	455	3.1 (1.0)*	447	1.7 (0.7)*	394	4.1 (1.0)
중상	488	2.9 (0.8)*	435	2.9 (0.8)*	455	3.8 (1.0)*	442	1.7 (0.7)*	380	2.5 (0.9)*
상	505	1.4 (0.6)*	421	1.4 (0.5)*	433	0.9 (0.4)*	439	1.3 (0.5)*	397	2.0 (0.7)*

제3부

만추  
환성  
질이

표 3-30. 천식 유병률<sup>1)</sup> 추이 : 성별, 만19세이상, 1998-2013

(단위 : %)

구 분	'98		'01		'05		'07		'08	
	n	분율(표준오차)	n	분율(표준오차)	n	분율(표준오차)	n	분율(표준오차)	n	분율(표준오차)
<b>전체</b>										
19세이상	27,745	1.1 (0.1)	27,318	1.4 (0.1)	25,215	2.1 (0.1)	2,983	2.3 (0.3)	6,817	2.8 (0.2)
65세이상	3,329	4.2 (0.4)	3,289	5.5 (0.5)	3,706	7.1 (0.5)	722	7.1 (1.2)	1,519	7.4 (0.8)
19세이상(표준화) <sup>2)</sup>	27,745	1.2 (0.1)	27,318	1.4 (0.1)	25,215	2.1 (0.1)	2,983	2.2 (0.3)	6,817	2.7 (0.2)
연령(세)										
19-29	6,138	0.4 (0.1)	5,775	0.4 (0.1)	4,561	1.1 (0.2)	339	0.7 (0.4)**	894	2.3 (0.6)*
30-39	6,808	0.4 (0.1)	6,658	0.4 (0.1)	5,523	0.7 (0.1)	635	0.5 (0.4)**	1,416	1.5 (0.4)*
40-49	5,549	0.6 (0.1)	6,225	0.7 (0.1)	5,813	1.2 (0.2)	565	2.0 (0.7)*	1,330	1.7 (0.3)
50-59	4,017	1.4 (0.2)	3,712	1.6 (0.2)	3,935	2.6 (0.3)	505	3.5 (0.8)	1,135	2.8 (0.5)
60-69	3,212	3.4 (0.3)	3,024	3.4 (0.4)	3,189	4.8 (0.4)	490	4.9 (1.3)*	1,081	4.3 (0.8)
70+	2,021	4.3 (0.5)	1,924	6.2 (0.6)	2,194	8.3 (0.6)	449	7.0 (1.4)	961	8.9 (1.1)
거주지역										
동	17,976	0.9 (0.1)	21,606	1.1 (0.1)	20,248	2.0 (0.1)	2,120	2.1 (0.3)	5,010	2.7 (0.3)
읍면	9,769	1.8 (0.2)	5,712	2.5 (0.3)	4,967	2.7 (0.2)	863	3.0 (0.7)	1,807	3.4 (0.4)
소득수준 <sup>3)</sup>										
하	7,001	1.3 (0.1)	6,481	1.7 (0.2)	6,288	2.8 (0.2)	713	3.0 (0.6)	1,636	2.5 (0.4)
중하	7,013	1.1 (0.1)	6,198	1.4 (0.2)	6,294	1.7 (0.2)	697	2.4 (0.6)	1,638	4.7 (0.6)
중상	6,778	1.0 (0.1)	6,583	1.1 (0.1)	6,191	2.2 (0.2)	733	1.9 (0.5)*	1,665	1.9 (0.3)
상	6,953	1.0 (0.1)	6,308	1.2 (0.2)	6,138	1.8 (0.2)	701	2.2 (0.6)*	1,663	2.0 (0.4)
거주지역(표준화)										
동	17,976	1.1 (0.1)	21,606	1.3 (0.1)	20,248	2.2 (0.1)	2,120	2.1 (0.3)	5,010	2.8 (0.3)
읍면	9,769	1.3 (0.1)	5,712	1.6 (0.2)	4,967	1.9 (0.2)	863	2.5 (0.5)	1,807	2.5 (0.4)
소득수준(표준화)										
하	7,001	1.3 (0.1)	6,481	1.7 (0.1)	6,288	2.9 (0.2)	713	3.0 (0.6)	1,636	2.5 (0.4)
중하	7,013	1.2 (0.1)	6,198	1.4 (0.2)	6,294	1.7 (0.2)	697	2.3 (0.6)	1,638	4.6 (0.6)
중상	6,778	1.1 (0.1)	6,583	1.2 (0.1)	6,191	2.2 (0.2)	733	2.0 (0.5)*	1,665	1.9 (0.3)
상	6,953	1.1 (0.1)	6,308	1.2 (0.2)	6,138	1.8 (0.2)	701	2.1 (0.6)*	1,663	1.9 (0.4)

1) 천식 유병률 : 의사로부터 천식을 진단받은 적이 있는 분율

2) 2005년 추계인구로 연령표준화

3) 소득수준 : 월가구균등화소득(월가구소득/ $\sqrt{\text{가구원수}}$ )을 성별·연령별(5세단위) 사분위로 분류

\* : 변동계수(coefficient of variation) 25-50%, \*\* : 변동계수 50%이상

(계속 : 천식 유병률 추이 : 성별, 만19세이상, 1998-2013)

구 분	'09		'10		'11		'12		'13	
	n	분율(표준오차)	n	분율(표준오차)	n	분율(표준오차)	n	분율(표준오차)	n	분율(표준오차)
<b>전체</b>										
19세이상	7,511	2.8 (0.2)	6,253	3.1 (0.3)	6,027	3.1 (0.3)	5,609	2.8 (0.3)	5,365	3.0 (0.3)
65세이상	1,670	5.2 (0.6)	1,380	5.6 (0.7)	1,473	6.4 (0.7)	1,445	4.4 (0.7)	1,219	7.0 (0.9)
19세이상(표준화)	7,511	2.8 (0.2)	6,253	3.1 (0.3)	6,027	3.0 (0.3)	5,609	2.7 (0.3)	5,365	2.8 (0.3)
연령(세)										
19-29	1,050	2.9 (0.6)	767	3.2 (0.7)	676	3.8 (0.9)	637	2.4 (0.7)*	702	3.8 (0.8)
30-39	1,430	2.3 (0.4)	1,253	3.1 (0.7)	1,094	1.8 (0.5)*	959	2.4 (0.6)	938	1.4 (0.4)*
40-49	1,499	1.7 (0.4)	1,162	1.5 (0.5)*	1,052	1.6 (0.5)*	957	2.5 (0.6)*	1,042	1.3 (0.3)*
50-59	1,252	2.3 (0.4)	1,170	2.9 (0.6)	1,185	2.6 (0.7)*	1,070	2.4 (0.5)	1,017	2.0 (0.6)*
60-69	1,210	4.6 (0.7)	1,028	3.8 (0.7)	1,029	5.5 (1.0)	1,009	3.1 (0.7)	856	5.2 (0.8)
70+	1,070	5.5 (0.8)	873	6.7 (0.9)	991	6.6 (0.9)	977	5.5 (1.0)	810	7.7 (1.1)
거주지역										
동	5,581	2.6 (0.3)	4,885	3.4 (0.3)	4,813	3.0 (0.4)	4,480	2.9 (0.3)	4,324	2.9 (0.3)
읍면	1,930	3.5 (0.5)	1,368	2.3 (0.4)	1,214	3.5 (0.6)	1,129	2.3 (0.5)	1,041	3.6 (0.6)
소득수준										
하	1,876	2.9 (0.4)	1,539	4.0 (0.6)	1,408	3.2 (0.5)	1,354	3.3 (0.6)	1,308	2.5 (0.5)
중하	1,865	3.1 (0.5)	1,540	2.8 (0.5)	1,527	2.9 (0.5)	1,396	3.2 (0.6)	1,350	3.4 (0.6)
중상	1,827	2.8 (0.5)	1,562	3.0 (0.6)	1,537	4.0 (0.8)	1,384	2.0 (0.5)	1,317	3.3 (0.6)
상	1,859	2.5 (0.4)	1,532	2.7 (0.6)	1,506	2.3 (0.4)	1,409	2.6 (0.5)	1,362	2.6 (0.5)
거주지역(표준화)										
동	5,581	2.7 (0.3)	4,885	3.4 (0.3)	4,813	3.1 (0.4)	4,480	2.9 (0.3)	4,324	2.8 (0.3)
읍면	1,930	2.9 (0.5)	1,368	1.9 (0.5)	1,214	2.6 (0.5)	1,129	2.1 (0.6)*	1,041	2.9 (0.7)
소득수준(표준화)										
하	1,876	2.8 (0.4)	1,539	4.0 (0.7)	1,408	3.0 (0.5)	1,354	3.3 (0.6)	1,308	2.3 (0.4)
중하	1,865	3.1 (0.5)	1,540	2.8 (0.5)	1,527	2.7 (0.6)	1,396	2.9 (0.6)	1,350	3.4 (0.6)
중상	1,827	2.7 (0.5)	1,562	2.9 (0.6)	1,537	4.0 (0.8)	1,384	1.9 (0.5)*	1,317	3.3 (0.7)
상	1,859	2.4 (0.4)	1,532	2.6 (0.6)	1,506	2.2 (0.4)	1,409	2.6 (0.5)	1,362	2.3 (0.5)

(계속 : 천식 유병률 추이 : 성별, 만19세이상, 1998-2013)

구 분	'98		'01		'05		'07		'08	
	n	분율(표준오차)	n	분율(표준오차)	n	분율(표준오차)	n	분율(표준오차)	n	분율(표준오차)
<b>남자</b>										
19세이상	13,095	1.0 (0.1)	12,866	1.3 (0.1)	11,726	2.0 (0.1)	1,242	1.8 (0.4)	2,847	2.2 (0.3)
65세이상	1,268	5.2 (0.6)	1,289	6.2 (0.7)	1,481	7.4 (0.7)	302	6.2 (1.6)*	583	5.1 (1.2)
19세이상(표준화)	13,095	1.1 (0.1)	12,866	1.4 (0.1)	11,726	2.1 (0.1)	1,242	1.8 (0.4)	2,847	2.2 (0.3)
연령(세)										
19-29	2,828	0.2 (0.1)*	2,605	0.3 (0.1)*	2,052	1.2 (0.2)	141	0.5 (0.5)**	367	2.5 (0.9)*
30-39	3,384	0.2 (0.1)*	3,289	0.4 (0.1)*	2,685	0.8 (0.2)	247	0.8 (0.8)**	600	0.7 (0.3)*
40-49	2,813	0.6 (0.2)*	3,120	0.6 (0.1)	2,823	1.0 (0.2)	248	1.2 (0.7)**	581	1.5 (0.5)*
50-59	1,936	0.9 (0.2)	1,803	1.7 (0.3)	1,918	2.3 (0.3)	205	3.4 (1.1)*	491	2.4 (0.7)*
60-69	1,429	3.6 (0.5)	1,379	3.4 (0.5)	1,449	5.0 (0.6)	217	1.9 (1.0)**	441	3.6 (0.9)*
70+	705	5.6 (0.9)	670	7.2 (1.0)	799	8.8 (1.1)	184	8.3 (2.5)*	367	6.0 (1.8)*
거주지역										
동	8,548	0.7 (0.1)	10,196	1.0 (0.1)	9,412	1.7 (0.1)	869	1.4 (0.4)*	2,085	2.2 (0.4)
읍면	4,547	1.8 (0.2)	2,670	2.5 (0.3)	2,314	3.1 (0.4)	373	3.1 (0.8)*	762	2.2 (0.5)
소득수준										
하	3,330	1.4 (0.2)	3,073	1.4 (0.2)	2,950	2.8 (0.3)	300	3.0 (0.9)*	683	2.0 (0.5)
중하	3,261	0.7 (0.1)	2,868	1.4 (0.2)	2,864	1.5 (0.2)	286	1.8 (0.7)*	677	4.1 (1.0)
중상	3,260	0.8 (0.1)	3,137	1.1 (0.2)	2,894	2.0 (0.3)	308	0.6 (0.4)**	707	0.8 (0.3)*
상	3,244	0.9 (0.2)	2,965	1.2 (0.2)	2,867	1.7 (0.3)	299	2.0 (1.0)*	693	1.7 (0.5)*
거주지역(표준화)										
동	8,548	1.0 (0.1)	10,196	1.3 (0.1)	9,412	2.0 (0.2)	869	1.7 (0.4)*	2,085	2.3 (0.4)
읍면	4,547	1.3 (0.1)	2,670	1.7 (0.2)	2,314	2.3 (0.3)	373	2.8 (0.6)	762	1.7 (0.4)
소득수준(표준화)										
하	3,330	1.7 (0.2)	3,073	1.6 (0.2)	2,950	3.0 (0.3)	300	3.1 (1.0)*	683	2.1 (0.5)
중하	3,261	0.8 (0.2)	2,868	1.6 (0.3)	2,864	1.7 (0.3)	286	1.9 (0.7)*	677	4.2 (1.0)
중상	3,260	0.9 (0.2)	3,137	1.2 (0.2)	2,894	2.1 (0.3)	308	0.8 (0.4)**	707	0.8 (0.3)*
상	3,244	1.1 (0.2)	2,965	1.4 (0.2)	2,867	1.8 (0.3)	299	2.1 (1.0)*	693	1.6 (0.5)*
<b>여자</b>										
19세이상	14,650	1.3 (0.1)	14,452	1.4 (0.1)	13,489	2.3 (0.1)	1,741	2.8 (0.5)	3,970	3.5 (0.3)
65세이상	2,061	3.5 (0.4)	2,000	5.0 (0.6)	2,225	6.9 (0.6)	420	7.7 (1.6)	936	8.9 (1.1)
19세이상(표준화)	14,650	1.3 (0.1)	14,452	1.3 (0.1)	13,489	2.1 (0.1)	1,741	2.6 (0.4)	3,970	3.2 (0.3)
연령(세)										
19-29	3,310	0.5 (0.1)*	3,170	0.4 (0.1)*	2,509	0.9 (0.2)	198	1.0 (0.7)**	527	2.0 (0.7)*
30-39	3,424	0.7 (0.1)	3,369	0.5 (0.1)*	2,838	0.7 (0.1)	388	0.3 (0.2)**	816	2.3 (0.6)*
40-49	2,736	0.6 (0.2)*	3,105	0.7 (0.2)	2,990	1.4 (0.2)	317	2.9 (1.1)*	749	1.8 (0.5)*
50-59	2,081	1.9 (0.3)	1,909	1.5 (0.3)	2,017	3.0 (0.4)	300	3.5 (1.2)*	644	3.3 (0.7)
60-69	1,783	3.1 (0.4)	1,645	3.5 (0.5)	1,740	4.6 (0.5)	273	7.4 (2.3)*	640	5.0 (1.0)
70+	1,316	3.6 (0.6)	1,254	5.6 (0.7)	1,395	8.0 (0.7)	265	6.1 (1.7)*	594	10.6 (1.4)
거주지역										
동	9,428	1.1 (0.1)	11,410	1.2 (0.1)	10,836	2.3 (0.1)	1,251	2.8 (0.5)	2,925	3.2 (0.4)
읍면	5,222	1.8 (0.2)	3,042	2.5 (0.3)	2,653	2.4 (0.3)	490	3.0 (1.3)*	1,045	4.5 (0.8)
소득수준										
하	3,671	1.2 (0.2)	3,408	1.9 (0.2)	3,338	2.8 (0.3)	413	3.1 (0.9)*	953	3.0 (0.7)
중하	3,752	1.5 (0.2)	3,330	1.4 (0.2)	3,430	1.8 (0.2)	411	2.9 (0.9)*	961	5.2 (0.8)
중상	3,518	1.2 (0.2)	3,446	1.1 (0.2)	3,297	2.5 (0.3)	425	3.3 (1.0)*	958	3.0 (0.5)
상	3,709	1.1 (0.2)	3,343	1.1 (0.2)	3,271	1.9 (0.2)	402	2.4 (0.9)*	970	2.4 (0.5)
거주지역(표준화)										
동	9,428	1.2 (0.1)	11,410	1.3 (0.1)	10,836	2.4 (0.1)	1,251	2.7 (0.5)	2,925	3.2 (0.4)
읍면	5,222	1.3 (0.2)	3,042	1.5 (0.2)	2,653	1.6 (0.3)	490	2.4 (1.2)*	1,045	3.5 (0.8)
소득수준(표준화)										
하	3,671	1.1 (0.2)	3,408	1.8 (0.2)	3,338	2.8 (0.3)	413	3.0 (0.9)*	953	2.9 (0.7)
중하	3,752	1.6 (0.2)	3,330	1.3 (0.2)	3,430	1.7 (0.2)	411	2.8 (0.9)*	961	4.9 (0.8)
중상	3,518	1.3 (0.2)	3,446	1.1 (0.2)	3,297	2.2 (0.2)	425	3.2 (1.0)*	958	2.8 (0.5)
상	3,709	1.1 (0.2)	3,343	1.0 (0.2)	3,271	1.7 (0.2)	402	2.0 (0.8)*	970	2.1 (0.5)



(계속 : 천식 유병률 추이 : 성별, 만19세이상, 1998-2013)

구 분	'09		'10		'11		'12		'13	
	n	분율(표준오차)	n	분율(표준오차)	n	분율(표준오차)	n	분율(표준오차)	n	분율(표준오차)
<b>남자</b>										
19세이상	3,252	2.5 (0.3)	2,698	3.1 (0.4)	2,557	2.6 (0.4)	2,315	2.6 (0.4)	2,267	2.3 (0.4)
65세이상	697	5.0 (0.9)	615	5.1 (1.1)	624	4.8 (0.9)	608	3.9 (0.9)	512	3.2 (0.9)*
19세이상(표준화)	3,252	2.5 (0.3)	2,698	3.2 (0.4)	2,557	2.6 (0.5)	2,315	2.7 (0.4)	2,267	2.3 (0.4)
연령(세)										
19-29	485	3.3 (0.9)*	306	4.3 (1.3)*	288	4.6 (1.5)*	253	2.6 (1.1)*	312	3.7 (1.1)*
30-39	597	1.9 (0.6)*	525	3.8 (1.2)*	441	1.6 (0.6)*	387	2.7 (0.9)*	386	1.0 (0.6)**
40-49	646	1.2 (0.5)*	531	1.4 (0.8)**	448	0.8 (0.5)**	401	2.9 (1.0)*	448	1.4 (0.5)*
50-59	545	1.9 (0.6)*	478	1.5 (0.6)*	507	1.3 (0.5)*	435	1.6 (0.5)*	416	2.2 (1.0)*
60-69	542	3.4 (1.1)*	473	2.6 (0.8)*	464	4.4 (1.3)*	435	2.7 (1.0)*	385	3.9 (1.0)*
70+	437	6.0 (1.3)	385	7.1 (1.6)	409	5.5 (1.2)	404	4.6 (1.3)*	320	2.6 (0.8)*
거주지역										
동	2,401	2.5 (0.4)	2,102	3.5 (0.5)	2,029	2.6 (0.5)	1,830	2.7 (0.5)	1,812	2.3 (0.4)
읍면	851	2.3 (0.6)	596	1.5 (0.5)*	528	2.2 (0.6)*	485	2.5 (0.8)*	455	2.7 (1.0)*
소득수준										
하	826	2.2 (0.6)*	666	3.7 (1.1)*	571	2.4 (0.7)*	561	4.3 (1.1)*	554	1.3 (0.4)*
중하	801	2.6 (0.6)	668	2.9 (0.8)*	649	2.4 (0.7)*	570	1.9 (0.7)*	571	3.2 (0.8)*
중상	776	2.8 (0.7)*	675	2.9 (1.1)*	665	3.9 (1.1)*	573	1.8 (0.7)*	546	2.8 (0.9)*
상	808	2.5 (0.6)	661	2.7 (0.8)*	651	1.4 (0.6)*	584	2.5 (0.7)*	582	2.1 (0.8)*
거주지역(표준화)										
동	2,401	2.6 (0.4)	2,102	3.6 (0.5)	2,029	2.7 (0.5)	1,830	2.8 (0.5)	1,812	2.2 (0.4)
읍면	851	1.6 (0.4)*	596	1.7 (0.7)*	528	1.6 (0.6)*	485	2.0 (0.7)*	455	2.0 (0.7)*
소득수준(표준화)										
하	826	2.2 (0.6)*	666	3.9 (1.1)*	571	2.4 (0.7)*	561	4.4 (1.1)*	554	1.3 (0.4)*
중하	801	2.7 (0.7)	668	3.2 (0.8)*	649	2.5 (0.8)*	570	1.9 (0.6)*	571	3.2 (0.8)*
중상	776	2.9 (0.7)*	675	3.0 (1.2)*	665	4.1 (1.2)*	573	1.8 (0.7)*	546	2.9 (0.9)*
상	808	2.5 (0.6)*	661	2.7 (0.8)*	651	1.5 (0.6)*	584	2.6 (0.8)*	582	1.9 (0.7)*
<b>여자</b>										
19세이상	4,259	3.2 (0.3)	3,555	3.2 (0.4)	3,470	3.7 (0.4)	3,294	2.9 (0.4)	3,098	3.6 (0.4)
65세이상	973	5.3 (0.9)	765	6.0 (1.1)	849	7.5 (1.1)	837	4.8 (0.9)	707	9.7 (1.5)
19세이상(표준화)	4,259	3.0 (0.3)	3,555	3.0 (0.3)	3,470	3.4 (0.4)	3,294	2.7 (0.4)	3,098	3.2 (0.4)
연령(세)										
19-29	565	2.5 (0.8)*	461	2.1 (0.8)*	388	2.8 (0.9)*	384	2.2 (0.9)*	390	3.9 (1.1)*
30-39	833	2.7 (0.6)	728	2.5 (0.6)*	653	2.1 (0.7)*	572	2.1 (0.8)*	552	1.7 (0.6)*
40-49	853	2.3 (0.7)*	631	1.7 (0.6)*	604	2.4 (0.8)*	556	2.2 (0.7)*	594	1.1 (0.4)*
50-59	707	2.7 (0.7)*	692	4.3 (1.0)	678	3.8 (1.2)*	635	3.2 (0.9)*	601	1.8 (0.6)*
60-69	668	5.6 (1.0)	555	4.8 (1.2)	565	6.5 (1.3)	574	3.3 (1.1)*	471	6.3 (1.3)
70+	633	5.2 (1.1)	488	6.5 (1.3)	582	7.2 (1.3)	573	6.0 (1.3)	490	10.8 (1.8)
거주지역										
동	3,180	2.8 (0.4)	2,783	3.3 (0.4)	2,784	3.4 (0.5)	2,650	3.1 (0.4)	2,512	3.4 (0.4)
읍면	1,079	4.8 (0.8)	772	3.0 (0.7)	686	4.7 (0.9)	644	2.1 (0.6)*	586	4.5 (0.9)
소득수준										
하	1,050	3.5 (0.7)	873	4.3 (0.8)	837	3.9 (0.7)	793	2.3 (0.6)*	754	3.7 (0.8)
중하	1,064	3.6 (0.8)	872	2.8 (0.5)	878	3.4 (0.7)	826	4.3 (1.0)	779	3.6 (0.7)
중상	1,051	2.7 (0.5)	887	3.1 (0.7)	872	4.1 (1.0)	811	2.3 (0.7)*	771	3.8 (0.8)
상	1,051	2.5 (0.6)	871	2.6 (0.7)*	855	3.1 (0.8)	825	2.7 (0.7)*	780	3.2 (0.7)
거주지역(표준화)										
동	3,180	2.8 (0.4)	2,783	3.2 (0.4)	2,784	3.3 (0.5)	2,650	2.9 (0.4)	2,512	3.1 (0.4)
읍면	1,079	4.4 (0.9)	772	2.1 (0.6)*	686	3.5 (1.0)*	644	2.1 (0.9)*	586	3.9 (1.1)*
소득수준(표준화)										
하	1,050	3.4 (0.6)	873	4.1 (0.8)	837	3.6 (0.7)	793	2.2 (0.6)*	754	3.1 (0.7)
중하	1,064	3.6 (0.9)	872	2.5 (0.5)	878	2.9 (0.6)	826	3.9 (0.9)	779	3.4 (0.7)
중상	1,051	2.6 (0.5)	887	2.7 (0.6)	872	4.0 (1.0)*	811	2.1 (0.7)*	771	3.6 (0.8)
상	1,051	2.4 (0.6)	871	2.4 (0.6)*	855	2.8 (0.7)*	825	2.5 (0.7)*	780	2.6 (0.6)

제3부

만 추  
환 성  
질 이

표 3-31. 알레르기성비염 유병률<sup>1)</sup> 추이 : 성별, 만19세이상, 1998-2013

(단위 : %)

구 분	'98		'01		'05		'07		'08	
	n	분율(표준오차)	n	분율(표준오차)	n	분율(표준오차)	n	분율(표준오차)	n	분율(표준오차)
<b>전체</b>										
19세이상	27,745	1.2 (0.1)	27,318	2.7 (0.1)	25,215	8.3 (0.2)	2,983	11.7 (0.8)	6,817	11.7 (0.5)
65세이상	3,329	0.2 (0.1)*	3,289	0.5 (0.1)*	3,706	3.1 (0.3)	722	3.4 (1.2)*	1,519	3.4 (0.5)
19세이상(표준화) <sup>2)</sup>	27,745	1.2 (0.1)	27,318	2.7 (0.1)	25,215	8.3 (0.2)	2,983	12.0 (0.8)	6,817	12.1 (0.5)
연령(세)										
19-29	6,138	1.6 (0.2)	5,775	3.6 (0.3)	4,561	10.1 (0.5)	339	17.1 (2.3)	894	15.1 (1.3)
30-39	6,808	1.5 (0.1)	6,658	4.0 (0.3)	5,523	10.6 (0.5)	635	16.5 (1.9)	1,416	18.3 (1.2)
40-49	5,549	1.4 (0.2)	6,225	2.6 (0.2)	5,813	8.4 (0.4)	565	9.6 (1.0)	1,330	11.2 (0.9)
50-59	4,017	0.8 (0.2)	3,712	1.7 (0.2)	3,935	7.1 (0.4)	505	8.6 (1.5)	1,135	7.9 (0.9)
60-69	3,212	0.6 (0.2)*	3,024	0.9 (0.2)	3,189	4.6 (0.4)	490	6.3 (1.4)	1,081	5.2 (0.7)
70+	2,021	0.1 (0.1)**	1,924	0.3 (0.1)*	2,194	2.5 (0.4)	449	3.1 (1.0)*	961	3.1 (0.6)
거주지역										
동	17,976	1.3 (0.1)	21,606	3.0 (0.1)	20,248	8.9 (0.2)	2,120	12.2 (1.0)	5,010	12.6 (0.5)
읍면	9,769	0.9 (0.1)	5,712	1.4 (0.2)	4,967	5.8 (0.4)	863	9.8 (1.5)	1,807	7.9 (1.1)
소득수준 <sup>3)</sup>										
하	7,001	0.9 (0.1)	6,481	2.2 (0.2)	6,288	7.3 (0.4)	713	10.0 (1.4)	1,636	10.8 (1.0)
중하	7,013	1.3 (0.1)	6,198	2.4 (0.2)	6,294	8.2 (0.4)	697	11.3 (1.3)	1,638	12.0 (0.9)
중상	6,778	1.4 (0.2)	6,583	2.9 (0.2)	6,191	8.5 (0.4)	733	12.6 (1.7)	1,665	12.8 (1.0)
상	6,953	1.4 (0.2)	6,308	3.7 (0.3)	6,138	9.3 (0.5)	701	13.9 (1.4)	1,663	11.5 (0.9)
거주지역(표준화)										
동	17,976	1.3 (0.1)	21,606	2.9 (0.1)	20,248	8.7 (0.2)	2,120	12.3 (1.0)	5,010	12.5 (0.5)
읍면	9,769	1.0 (0.2)	5,712	1.6 (0.2)	4,967	6.8 (0.5)	863	10.7 (1.5)	1,807	10.8 (1.4)
소득수준(표준화)										
하	7,001	0.9 (0.1)	6,481	2.2 (0.2)	6,288	7.3 (0.4)	713	10.1 (1.4)	1,636	11.0 (1.0)
중하	7,013	1.2 (0.1)	6,198	2.4 (0.2)	6,294	8.3 (0.4)	697	11.4 (1.3)	1,638	12.4 (0.9)
중상	6,778	1.4 (0.2)	6,583	2.9 (0.2)	6,191	8.6 (0.4)	733	12.7 (1.7)	1,665	13.0 (1.0)
상	6,953	1.4 (0.2)	6,308	3.6 (0.3)	6,138	9.3 (0.4)	701	14.5 (1.5)	1,663	11.8 (0.9)

1) 알레르기성비염 유병률 : 의사로부터 알레르기성비염을 진단받은 적이 있는 분율

2) 2005년 추계인구로 연령표준화

3) 소득수준 : 월가구균등화소득(월가구소득/ $\sqrt{\text{가구원수}}$ )을 성별·연령별(5세단위) 사분위로 분류

\* : 변동계수(coefficient of variation) 25-50%, \*\* : 변동계수 50%이상

(계속 : 알레르기성비염 유병률 추이 : 성별, 만19세이상, 1998-2013)

구 분	'09		'10		'11		'12		'13	
	n	분율(표준오차)	n	분율(표준오차)	n	분율(표준오차)	n	분율(표준오차)	n	분율(표준오차)
<b>전체</b>										
19세이상	7,511	11.4 (0.5)	6,188	14.9 (0.7)	6,010	13.6 (0.8)	5,770	15.7 (0.8)	5,365	14.1 (0.5)
65세이상	1,670	3.7 (0.5)	1,390	4.5 (0.6)	1,496	4.0 (0.7)	1,550	4.2 (0.6)	1,219	4.6 (0.6)
19세이상(표준화)	7,511	11.9 (0.5)	6,188	15.7 (0.7)	6,010	14.5 (0.8)	5,770	16.8 (0.8)	5,365	15.1 (0.6)
연령(세)										
19-29	1,050	16.5 (1.2)	750	24.4 (2.0)	663	23.3 (2.2)	638	24.3 (2.2)	702	22.5 (1.7)
30-39	1,430	15.6 (1.0)	1,215	20.6 (1.5)	1,088	17.1 (1.6)	975	22.5 (1.7)	938	19.9 (1.4)
40-49	1,499	11.6 (1.0)	1,147	12.4 (1.1)	1,047	13.5 (1.3)	974	14.6 (1.2)	1,042	13.1 (1.1)
50-59	1,252	8.0 (1.0)	1,169	11.3 (1.1)	1,176	10.2 (1.1)	1,084	12.3 (1.2)	1,017	10.5 (1.1)
60-69	1,210	5.7 (0.8)	1,026	6.5 (0.9)	1,017	5.0 (0.8)	1,035	7.4 (1.0)	856	6.0 (0.9)
70+	1,070	2.9 (0.6)	881	3.8 (0.7)	1,019	3.2 (0.7)	1,064	3.7 (0.6)	810	4.5 (0.8)
거주지역										
동	5,581	12.1 (0.6)	4,826	16.2 (0.7)	4,798	14.1 (0.9)	4,577	16.3 (0.9)	4,324	14.9 (0.6)
읍면	1,930	8.7 (1.2)	1,362	10.2 (1.3)	1,212	11.5 (1.7)	1,193	12.8 (1.2)	1,041	10.6 (1.2)
소득수준										
하	1,876	11.1 (0.9)	1,528	14.2 (1.2)	1,406	10.6 (1.3)	1,404	13.4 (1.1)	1,308	13.7 (1.2)
중하	1,865	10.2 (0.8)	1,511	15.5 (1.2)	1,511	13.5 (1.4)	1,423	16.4 (1.4)	1,350	13.5 (1.2)
중상	1,827	12.0 (1.0)	1,540	14.7 (1.2)	1,528	16.4 (1.4)	1,413	17.2 (1.5)	1,317	13.3 (1.2)
상	1,859	12.4 (1.0)	1,521	15.2 (1.3)	1,504	14.1 (1.3)	1,446	16.0 (1.4)	1,362	15.7 (1.2)
거주지역(표준화)										
동	5,581	12.1 (0.6)	4,826	16.3 (0.7)	4,798	14.4 (0.9)	4,577	16.8 (0.9)	4,324	15.5 (0.6)
읍면	1,930	11.0 (1.4)	1,362	13.3 (1.8)	1,212	15.6 (2.2)	1,193	17.5 (1.7)	1,041	13.1 (1.3)
소득수준(표준화)										
하	1,876	11.5 (1.0)	1,528	14.9 (1.2)	1,406	11.5 (1.4)	1,404	14.1 (1.2)	1,308	15.1 (1.2)
중하	1,865	10.7 (0.9)	1,511	16.5 (1.2)	1,511	14.9 (1.5)	1,423	17.9 (1.5)	1,350	14.2 (1.2)
중상	1,827	12.4 (1.0)	1,540	15.5 (1.2)	1,528	17.1 (1.4)	1,413	18.6 (1.6)	1,317	14.1 (1.3)
상	1,859	13.0 (1.0)	1,521	15.8 (1.3)	1,504	15.0 (1.4)	1,446	16.8 (1.5)	1,362	16.9 (1.3)

(계속 : 알레르기성비염 유병률 추이 : 성별, 만19세이상, 1998-2013)

구 분	'98		'01		'05		'07		'08	
	n	분율(표준오차)	n	분율(표준오차)	n	분율(표준오차)	n	분율(표준오차)	n	분율(표준오차)
<b>남자</b>										
19세이상	13,095	1.0 (0.1)	12,866	2.4 (0.1)	11,726	7.1 (0.3)	1,242	10.9 (1.1)	2,847	10.3 (0.6)
65세이상	1,268	0.1 (0.1)**	1,289	1.0 (0.3)*	1,481	3.3 (0.5)	302	4.0 (1.8)*	583	4.1 (0.8)
19세이상(표준화)	13,095	1.0 (0.1)	12,866	2.3 (0.1)	11,726	7.0 (0.3)	1,242	10.9 (1.1)	2,847	10.4 (0.6)
연령(세)										
19-29	2,828	1.4 (0.2)	2,605	3.1 (0.4)	2,052	8.0 (0.6)	141	15.8 (3.0)	367	11.7 (1.7)
30-39	3,384	1.2 (0.2)	3,289	3.3 (0.3)	2,685	8.7 (0.6)	247	15.7 (2.8)	600	15.7 (1.6)
40-49	2,813	0.9 (0.2)	3,120	2.2 (0.3)	2,823	7.4 (0.5)	248	7.8 (1.6)	581	10.6 (1.3)
50-59	1,936	0.8 (0.2)*	1,803	1.4 (0.3)	1,918	5.7 (0.6)	205	6.2 (2.0)*	491	6.1 (1.3)
60-69	1,429	0.2 (0.1)**	1,379	1.2 (0.3)	1,449	4.4 (0.6)	217	8.1 (2.6)*	441	4.9 (1.0)
70+	705	0.1 (0.1)**	670	0.7 (0.3)*	799	2.7 (0.6)	184	3.0 (1.3)*	367	4.5 (1.1)*
거주지역										
동	8,548	1.1 (0.1)	10,196	2.6 (0.2)	9,412	7.5 (0.3)	869	10.6 (1.3)	2,085	11.2 (0.7)
읍면	4,547	0.7 (0.1)	2,670	1.5 (0.3)	2,314	5.0 (0.6)	373	11.8 (1.8)	762	6.6 (1.4)
소득수준										
하	3,330	0.5 (0.1)*	3,073	1.7 (0.2)	2,950	5.9 (0.5)	300	8.0 (1.8)	683	9.1 (1.5)
중하	3,261	1.0 (0.2)	2,868	2.2 (0.3)	2,864	6.1 (0.5)	286	10.0 (2.0)	677	10.5 (1.4)
중상	3,260	1.2 (0.2)	3,137	2.7 (0.3)	2,894	7.6 (0.6)	308	11.8 (2.5)	707	11.8 (1.4)
상	3,244	1.3 (0.2)	2,965	3.1 (0.3)	2,867	8.9 (0.6)	299	13.9 (1.9)	693	10.2 (1.3)
거주지역(표준화)										
동	8,548	1.0 (0.1)	10,196	2.5 (0.2)	9,412	7.3 (0.3)	869	10.5 (1.2)	2,085	11.0 (0.7)
읍면	4,547	0.8 (0.2)	2,670	1.6 (0.3)	2,314	5.5 (0.7)	373	13.0 (2.0)	762	8.4 (1.9)
소득수준(표준화)										
하	3,330	0.5 (0.1)	3,073	1.7 (0.2)	2,950	5.8 (0.5)	300	8.2 (1.9)	683	9.1 (1.5)
중하	3,261	0.9 (0.2)	2,868	2.2 (0.3)	2,864	5.9 (0.5)	286	10.0 (1.9)	677	10.6 (1.4)
중상	3,260	1.1 (0.2)	3,137	2.7 (0.3)	2,894	7.4 (0.6)	308	11.5 (2.4)	707	11.5 (1.4)
상	3,244	1.2 (0.2)	2,965	3.0 (0.3)	2,867	8.8 (0.6)	299	13.9 (1.8)	693	10.3 (1.3)
<b>여자</b>										
19세이상	14,650	1.4 (0.1)	14,452	3.0 (0.2)	13,489	9.5 (0.3)	1,741	12.5 (1.0)	3,970	13.1 (0.7)
65세이상	2,061	0.2 (0.1)*	2,000	0.1 (0.1)**	2,225	3.0 (0.4)	420	3.1 (1.2)*	936	2.9 (0.7)
19세이상(표준화)	14,650	1.5 (0.1)	14,452	3.1 (0.2)	13,489	9.7 (0.3)	1,741	13.1 (1.1)	3,970	13.9 (0.7)
연령(세)										
19-29	3,310	1.7 (0.3)	3,170	4.1 (0.4)	2,509	12.3 (0.7)	198	18.5 (3.4)	527	18.7 (1.9)
30-39	3,424	1.8 (0.2)	3,369	4.8 (0.4)	2,838	12.6 (0.7)	388	17.4 (2.1)	816	21.0 (1.6)
40-49	2,736	1.9 (0.2)	3,105	3.1 (0.3)	2,990	9.4 (0.6)	317	11.4 (1.6)	749	11.8 (1.2)
50-59	2,081	0.9 (0.3)*	1,909	2.0 (0.3)	2,017	8.5 (0.7)	300	10.9 (2.4)	644	9.7 (1.3)
60-69	1,783	0.9 (0.3)*	1,645	0.6 (0.2)*	1,740	4.8 (0.5)	273	4.6 (1.5)*	640	5.6 (1.1)
70+	1,316	0.1 (0.1)**	1,254	0.1 (0.1)**	1,395	2.4 (0.5)	265	3.2 (1.3)*	594	2.2 (0.7)*
거주지역										
동	9,428	1.6 (0.2)	11,410	3.4 (0.2)	10,836	10.2 (0.3)	1,251	13.8 (1.2)	2,925	14.0 (0.8)
읍면	5,222	1.0 (0.2)	3,042	1.2 (0.2)	2,653	6.5 (0.6)	490	7.6 (1.7)	1,045	9.1 (1.4)
소득수준										
하	3,671	1.2 (0.2)	3,408	2.6 (0.3)	3,338	8.8 (0.5)	413	12.0 (2.1)	953	12.5 (1.3)
중하	3,752	1.6 (0.2)	3,330	2.5 (0.3)	3,430	10.3 (0.6)	411	12.5 (1.8)	961	13.5 (1.3)
중상	3,518	1.6 (0.3)	3,446	3.1 (0.3)	3,297	9.5 (0.6)	425	13.5 (2.1)	958	13.8 (1.3)
상	3,709	1.5 (0.2)	3,343	4.2 (0.4)	3,271	9.6 (0.6)	402	13.9 (2.2)	970	12.9 (1.1)
거주지역(표준화)										
동	9,428	1.5 (0.1)	11,410	3.3 (0.2)	10,836	10.1 (0.3)	1,251	14.2 (1.3)	2,925	14.1 (0.7)
읍면	5,222	1.2 (0.2)	3,042	1.7 (0.3)	2,653	8.3 (0.8)	490	8.3 (1.7)	1,045	14.1 (2.0)
소득수준(표준화)										
하	3,671	1.2 (0.2)	3,408	2.6 (0.3)	3,338	9.0 (0.5)	413	12.2 (2.2)	953	12.9 (1.3)
중하	3,752	1.5 (0.2)	3,330	2.6 (0.3)	3,430	10.6 (0.6)	411	12.7 (1.9)	961	14.1 (1.3)
중상	3,518	1.6 (0.3)	3,446	3.1 (0.3)	3,297	9.7 (0.6)	425	13.7 (2.1)	958	14.6 (1.4)
상	3,709	1.5 (0.2)	3,343	4.2 (0.4)	3,271	9.8 (0.6)	402	15.4 (2.3)	970	13.7 (1.2)

(계속 : 알레르기성비염 유병률 추이 : 성별, 만19세이상, 1998-2013)

구 분	'09		'10		'11		'12		'13	
	n	분율(표준오차)	n	분율(표준오차)	n	분율(표준오차)	n	분율(표준오차)	n	분율(표준오차)
<b>남자</b>										
19세이상	3,252	10.5 (0.7)	2,668	14.9 (1.1)	2,555	12.0 (0.9)	2,399	14.1 (0.9)	2,267	12.5 (0.8)
65세이상	697	3.2 (0.7)	620	5.8 (1.2)	628	3.8 (0.9)	657	4.4 (0.8)	512	4.1 (0.9)
19세이상(표준화)	3,252	10.6 (0.7)	2,668	15.3 (1.1)	2,555	12.5 (1.0)	2,399	14.7 (1.0)	2,267	13.0 (0.8)
연령(세)										
19-29	485	15.1 (1.6)	300	25.1 (3.1)	284	21.6 (3.0)	253	21.8 (2.8)	312	21.4 (2.6)
30-39	597	12.9 (1.4)	506	18.6 (2.3)	439	13.6 (2.1)	395	19.7 (2.4)	386	15.9 (1.9)
40-49	646	9.5 (1.3)	525	9.8 (1.5)	452	10.7 (1.7)	409	11.2 (1.7)	448	10.5 (1.5)
50-59	545	9.1 (1.4)	476	12.5 (1.9)	506	9.5 (1.6)	448	11.5 (1.8)	416	9.1 (1.6)
60-69	542	5.1 (1.1)	472	8.3 (1.5)	458	3.8 (0.9)	453	7.4 (1.5)	385	4.9 (1.2)*
70+	437	2.8 (0.8)*	389	5.7 (1.4)*	416	3.6 (1.2)*	441	4.2 (1.0)	320	4.6 (1.3)*
거주지역										
동	2,401	11.2 (0.7)	2,076	15.7 (1.3)	2,032	12.1 (1.0)	1,882	14.6 (1.1)	1,812	13.6 (0.9)
읍면	851	7.3 (1.5)	592	11.9 (1.8)	523	11.8 (1.8)	517	12.3 (1.5)	455	8.0 (1.4)
소득수준										
하	826	9.7 (1.3)	664	13.8 (2.1)	574	9.0 (1.5)	582	11.6 (1.7)	554	12.5 (1.7)
중하	801	8.6 (1.1)	657	15.2 (2.1)	637	12.7 (1.9)	590	14.7 (1.9)	571	12.4 (1.6)
중상	776	11.3 (1.6)	662	15.2 (1.8)	663	13.0 (1.7)	590	17.1 (2.0)	546	9.9 (1.8)
상	808	12.1 (1.3)	653	15.4 (2.1)	653	13.8 (2.0)	601	13.8 (1.7)	582	15.2 (1.8)
거주지역(표준화)										
동	2,401	11.0 (0.7)	2,076	15.6 (1.2)	2,032	12.2 (1.0)	1,882	14.8 (1.1)	1,812	13.8 (0.9)
읍면	851	8.3 (1.7)	592	15.1 (2.4)	523	14.1 (2.4)	517	14.9 (2.0)	455	9.5 (1.7)
소득수준(표준화)										
하	826	9.8 (1.3)	664	14.7 (2.1)	574	9.6 (1.6)	582	12.3 (1.8)	554	13.2 (1.7)
중하	801	8.6 (1.1)	657	15.9 (2.1)	637	13.9 (2.0)	590	15.5 (1.9)	571	12.5 (1.6)
중상	776	11.3 (1.6)	662	15.4 (1.8)	663	13.3 (1.8)	590	17.9 (2.1)	546	10.3 (1.9)
상	808	12.2 (1.3)	653	15.3 (2.1)	653	14.4 (2.1)	601	14.1 (1.8)	582	15.8 (1.8)
<b>여자</b>										
19세이상	4,259	12.4 (0.6)	3,520	14.8 (0.8)	3,455	15.1 (1.1)	3,371	17.1 (1.0)	3,098	15.6 (0.8)
65세이상	973	4.0 (0.8)	770	3.5 (0.7)	868	4.1 (0.9)	893	4.1 (0.7)	707	5.0 (0.8)
19세이상(표준화)	4,259	13.3 (0.6)	3,520	16.2 (0.9)	3,455	16.6 (1.1)	3,371	18.9 (1.1)	3,098	17.2 (0.8)
연령(세)										
19-29	565	18.0 (1.7)	450	23.7 (2.1)	379	25.2 (3.0)	385	26.9 (2.8)	390	23.7 (2.2)
30-39	833	18.5 (1.5)	709	22.7 (1.8)	649	20.7 (2.0)	580	25.4 (2.4)	552	23.8 (2.1)
40-49	853	13.8 (1.5)	622	15.1 (1.8)	595	16.4 (1.7)	565	18.0 (1.9)	594	15.6 (1.6)
50-59	707	6.9 (1.1)	693	10.1 (1.4)	670	10.8 (1.6)	636	13.1 (1.8)	601	11.8 (1.6)
60-69	668	6.2 (1.2)	554	5.0 (1.0)	559	6.1 (1.4)	582	7.3 (1.3)	471	7.1 (1.4)
70+	633	3.0 (0.9)*	492	2.6 (0.8)*	603	2.9 (0.8)*	623	3.4 (0.8)	490	4.5 (0.9)
거주지역										
동	3,180	13.0 (0.7)	2,750	16.6 (1.0)	2,766	16.0 (1.2)	2,695	17.9 (1.1)	2,512	16.1 (0.9)
읍면	1,079	10.1 (1.5)	770	8.6 (1.4)	689	11.2 (2.2)	676	13.4 (2.1)	586	13.2 (1.7)
소득수준										
하	1,050	12.6 (1.3)	864	14.6 (1.6)	832	12.0 (1.7)	822	15.0 (1.5)	754	14.8 (1.7)
중하	1,064	11.8 (1.1)	854	15.8 (1.4)	874	14.2 (1.7)	833	18.0 (1.7)	779	14.7 (1.5)
중상	1,051	12.7 (1.1)	878	14.2 (1.6)	865	19.7 (1.9)	823	17.3 (2.2)	771	16.5 (1.8)
상	1,051	12.7 (1.2)	868	14.9 (1.5)	851	14.5 (1.6)	845	18.2 (2.0)	780	16.2 (1.6)
거주지역(표준화)										
동	3,180	13.3 (0.7)	2,750	17.1 (1.0)	2,766	16.8 (1.2)	2,695	18.8 (1.2)	2,512	17.3 (0.9)
읍면	1,079	14.1 (1.8)	770	11.5 (1.9)	689	17.1 (2.9)	676	21.0 (3.2)	586	17.0 (1.9)
소득수준(표준화)										
하	1,050	13.3 (1.4)	864	15.4 (1.7)	832	13.4 (1.9)	822	16.0 (1.6)	754	16.8 (1.7)
중하	1,064	12.8 (1.2)	854	17.3 (1.5)	874	15.9 (1.8)	833	20.5 (1.9)	779	16.2 (1.6)
중상	1,051	13.5 (1.2)	878	15.8 (1.8)	865	21.3 (1.9)	823	19.7 (2.3)	771	17.6 (1.9)
상	1,051	13.8 (1.3)	868	16.4 (1.7)	851	15.9 (1.7)	845	19.8 (2.2)	780	18.0 (1.8)

표 3-32. 아토피피부염 유병률<sup>1)</sup> 추이 : 성별, 만19세이상, 2007-2013

(단위 : %)

구 분	'98		'01		'05		'07		'08	
	n	분율(표준오차)	n	분율(표준오차)	n	분율(표준오차)	n	분율(표준오차)	n	분율(표준오차)
<b>전체</b>										
19세이상	-	--	-	--	-	--	2,983	2.3 (0.4)	6,817	3.1 (0.3)
65세이상	-	--	-	--	-	--	722	1.1 (0.5)*	1,519	2.2 (0.4)
19세이상(표준화) <sup>2)</sup>	-	--	-	--	-	--	2,983	2.4 (0.4)	6,817	3.2 (0.3)
연령(세)										
19-29	-	--	-	--	-	--	339	5.7 (1.5)*	894	5.4 (0.7)
30-39	-	--	-	--	-	--	635	1.6 (0.5)*	1,416	3.3 (0.6)
40-49	-	--	-	--	-	--	565	1.5 (0.6)*	1,330	2.3 (0.5)
50-59	-	--	-	--	-	--	505	1.0 (0.6)**	1,135	2.4 (0.5)
60-69	-	--	-	--	-	--	490	1.6 (0.6)*	1,081	1.7 (0.4)
70+	-	--	-	--	-	--	449	0.8 (0.4)**	961	2.2 (0.6)*
거주지역										
동	-	--	-	--	-	--	2,120	2.6 (0.5)	5,010	3.4 (0.3)
읍면	-	--	-	--	-	--	863	1.2 (0.4)*	1,807	1.7 (0.4)
소득수준 <sup>3)</sup>										
하	-	--	-	--	-	--	713	2.3 (0.7)*	1,636	3.8 (0.6)
중하	-	--	-	--	-	--	697	2.6 (0.7)*	1,638	2.6 (0.4)
중상	-	--	-	--	-	--	733	2.2 (0.8)*	1,665	3.0 (0.5)
상	-	--	-	--	-	--	701	2.3 (0.7)*	1,663	3.3 (0.5)
거주지역(표준화)										
동	-	--	-	--	-	--	2,120	2.6 (0.5)	5,010	3.4 (0.3)
읍면	-	--	-	--	-	--	863	1.2 (0.5)*	1,807	2.0 (0.6)*
소득수준(표준화)										
하	-	--	-	--	-	--	713	2.4 (0.7)*	1,636	3.8 (0.6)
중하	-	--	-	--	-	--	697	2.6 (0.8)*	1,638	2.7 (0.4)
중상	-	--	-	--	-	--	733	2.2 (0.8)*	1,665	3.0 (0.5)
상	-	--	-	--	-	--	701	2.5 (0.8)*	1,663	3.5 (0.6)

1) 아토피피부염 유병률 : 의사로부터 아토피피부염을 진단받은 적이 있는 분율

2) 2005년 추계인구로 연령표준화

3) 소득수준 : 월가구균등화소득(월가구소득/ $\sqrt{\text{가구원수}}$ )을 성별·연령별(5세단위) 사분위로 분류

\* : 변동계수(coefficient of variation) 25-50%, \*\* : 변동계수 50%이상

(계속 : 아토피피부염 유병률 추이 : 성별, 만19세이상, 2007-2013)

구 분	'09		'10		'11		'12		'13	
	n	분율(표준오차)	n	분율(표준오차)	n	분율(표준오차)	n	분율(표준오차)	n	분율(표준오차)
<b>전체</b>										
19세이상	7,511	2.7 (0.3)	6,251	3.1 (0.3)	6,026	3.0 (0.3)	5,609	2.9 (0.3)	5,365	3.0 (0.3)
65세이상	1,670	0.6 (0.2)*	1,379	0.6 (0.2)*	1,472	1.0 (0.3)*	1,445	1.3 (0.4)*	1,219	1.0 (0.3)*
19세이상(표준화)	7,511	2.9 (0.3)	6,251	3.3 (0.4)	6,026	3.4 (0.4)	5,609	3.2 (0.3)	5,365	3.4 (0.3)
연령(세)										
19-29	1,050	6.1 (0.9)	767	7.9 (1.3)	676	9.1 (1.3)	637	8.8 (1.2)	702	8.7 (1.1)
30-39	1,430	3.9 (0.6)	1,253	3.1 (0.6)	1,094	2.4 (0.6)	959	2.3 (0.5)	938	3.9 (0.7)
40-49	1,499	1.0 (0.2)	1,161	1.5 (0.6)*	1,052	1.8 (0.6)*	957	1.4 (0.4)*	1,042	0.9 (0.3)*
50-59	1,252	1.9 (0.4)	1,170	2.3 (0.7)*	1,185	1.0 (0.3)*	1,070	1.1 (0.4)*	1,017	0.9 (0.3)*
60-69	1,210	0.6 (0.2)*	1,027	0.9 (0.3)*	1,028	1.3 (0.4)*	1,009	0.9 (0.3)*	856	0.8 (0.4)*
70+	1,070	0.6 (0.2)*	873	0.5 (0.3)**	991	1.0 (0.4)*	977	1.3 (0.5)*	810	1.2 (0.4)*
거주지역										
동	5,581	3.1 (0.3)	4,884	3.4 (0.4)	4,812	3.2 (0.4)	4,480	3.0 (0.4)	4,324	3.2 (0.3)
읍면	1,930	1.4 (0.3)*	1,367	1.9 (0.5)	1,214	2.5 (0.7)*	1,129	2.5 (0.6)	1,041	2.3 (0.5)
소득수준										
하	1,876	2.4 (0.4)	1,539	3.3 (0.7)	1,407	3.9 (0.8)	1,354	2.7 (0.6)	1,308	3.2 (0.6)
중하	1,865	2.9 (0.5)	1,540	3.1 (0.7)	1,527	2.1 (0.5)	1,396	2.9 (0.6)	1,350	2.7 (0.5)
중상	1,827	2.6 (0.4)	1,561	3.0 (0.6)	1,537	3.6 (0.7)	1,384	2.3 (0.5)	1,317	3.0 (0.6)
상	1,859	3.1 (0.6)	1,531	3.0 (0.8)*	1,506	2.6 (0.6)	1,409	3.6 (0.8)	1,362	3.3 (0.6)
거주지역(표준화)										
동	5,581	3.1 (0.3)	4,884	3.4 (0.4)	4,812	3.3 (0.4)	4,480	3.2 (0.4)	4,324	3.5 (0.3)
읍면	1,930	1.7 (0.5)*	1,367	2.8 (0.8)*	1,214	4.1 (1.2)*	1,129	3.3 (0.8)	1,041	2.9 (0.9)*
소득수준(표준화)										
하	1,876	2.5 (0.5)	1,539	3.5 (0.7)	1,407	4.2 (0.8)	1,354	2.9 (0.7)	1,308	3.5 (0.6)
중하	1,865	3.1 (0.6)	1,540	3.3 (0.8)	1,527	2.4 (0.6)*	1,396	3.2 (0.7)	1,350	2.9 (0.6)
중상	1,827	2.7 (0.5)	1,561	3.3 (0.6)	1,537	3.9 (0.7)	1,384	2.4 (0.5)	1,317	3.5 (0.6)
상	1,859	3.4 (0.6)	1,531	3.3 (0.8)*	1,506	2.9 (0.7)	1,409	4.0 (0.8)	1,362	3.9 (0.7)

제3부

만추  
환성  
질이

(계속 : 아토피피부염 유병률 추이 : 성별, 만19세이상, 2007-2013)

구 분	'98		'01		'05		'07		'08	
	n	분율(표준오차)	n	분율(표준오차)	n	분율(표준오차)	n	분율(표준오차)	n	분율(표준오차)
<b>남자</b>										
19세이상	-	--	-	--	-	--	1,242	2.3 (0.5)	2,847	2.8 (0.4)
65세이상	-	--	-	--	-	--	302	2.2 (1.1)*	583	2.1 (0.7)*
19세이상(표준화)	-	--	-	--	-	--	1,242	2.3 (0.5)	2,847	2.8 (0.4)
연령(세)										
19-29	-	--	-	--	-	--	141	4.4 (1.8)*	367	4.4 (1.0)
30-39	-	--	-	--	-	--	247	1.8 (0.8)*	600	3.8 (1.0)*
40-49	-	--	-	--	-	--	248	1.2 (0.9)**	581	2.4 (0.7)*
50-59	-	--	-	--	-	--	205	1.9 (1.2)**	491	0.9 (0.4)*
60-69	-	--	-	--	-	--	217	2.5 (1.2)*	441	1.4 (0.6)*
70+	-	--	-	--	-	--	184	1.5 (0.9)**	367	2.0 (1.1)**
거주지역										
동	-	--	-	--	-	--	869	2.3 (0.6)	2,085	3.1 (0.4)
읍면	-	--	-	--	-	--	373	2.2 (0.9)*	762	1.6 (0.6)*
소득수준										
하	-	--	-	--	-	--	300	0.8 (0.6)**	683	3.5 (0.9)*
중하	-	--	-	--	-	--	286	2.7 (1.2)*	677	1.7 (0.5)*
중상	-	--	-	--	-	--	308	3.4 (1.4)*	707	2.3 (0.7)*
상	-	--	-	--	-	--	299	2.5 (1.1)*	693	4.0 (0.9)
거주지역(표준화)										
동	-	--	-	--	-	--	869	2.3 (0.6)	2,085	3.0 (0.4)
읍면	-	--	-	--	-	--	373	2.3 (1.0)*	762	2.0 (0.9)*
소득수준(표준화)										
하	-	--	-	--	-	--	300	0.7 (0.5)**	683	3.6 (0.9)*
중하	-	--	-	--	-	--	286	2.6 (1.1)*	677	1.8 (0.5)*
중상	-	--	-	--	-	--	308	3.3 (1.3)*	707	2.2 (0.7)*
상	-	--	-	--	-	--	299	2.6 (1.2)*	693	4.1 (0.9)
<b>여자</b>										
19세이상	-	--	-	--	-	--	1,741	2.3 (0.5)	3,970	3.4 (0.3)
65세이상	-	--	-	--	-	--	420	0.3 (0.3)**	936	2.2 (0.5)
19세이상(표준화)	-	--	-	--	-	--	1,741	2.4 (0.5)	3,970	3.5 (0.3)
연령(세)										
19-29	-	--	-	--	-	--	198	7.0 (1.9)*	527	6.5 (1.2)
30-39	-	--	-	--	-	--	388	1.3 (0.5)*	816	2.8 (0.7)
40-49	-	--	-	--	-	--	317	1.9 (0.9)*	749	2.2 (0.5)*
50-59	-	--	-	--	-	--	300	0.2 (0.2)**	644	3.8 (0.8)
60-69	-	--	-	--	-	--	273	0.8 (0.6)**	640	1.9 (0.5)*
70+	-	--	-	--	-	--	265	0.4 (0.4)**	594	2.3 (0.8)*
거주지역										
동	-	--	-	--	-	--	1,251	2.8 (0.6)	2,925	3.7 (0.4)
읍면	-	--	-	--	-	--	490	0.1 (0.1)**	1,045	1.9 (0.6)*
소득수준										
하	-	--	-	--	-	--	413	3.8 (1.2)*	953	4.0 (0.8)
중하	-	--	-	--	-	--	411	2.4 (1.0)*	961	3.5 (0.7)
중상	-	--	-	--	-	--	425	1.0 (0.5)*	958	3.6 (0.7)
상	-	--	-	--	-	--	402	2.1 (0.8)*	970	2.7 (0.6)
거주지역(표준화)										
동	-	--	-	--	-	--	1,251	3.0 (0.6)	2,925	3.7 (0.4)
읍면	-	--	-	--	-	--	490	0.1 (0.1)**	1,045	1.7 (0.5)*
소득수준(표준화)										
하	-	--	-	--	-	--	413	3.9 (1.2)*	953	4.0 (0.8)
중하	-	--	-	--	-	--	411	2.5 (1.0)*	961	3.5 (0.7)
중상	-	--	-	--	-	--	425	1.0 (0.5)**	958	3.7 (0.8)
상	-	--	-	--	-	--	402	2.5 (1.0)*	970	2.9 (0.6)



(계속 : 아토피피부염 유병률 추이 : 성별, 만19세이상, 2007-2013)

구 분	'09		'10		'11		'12		'13	
	n	분율(표준오차)	n	분율(표준오차)	n	분율(표준오차)	n	분율(표준오차)	n	분율(표준오차)
<b>남자</b>										
19세이상	3,252	2.6 (0.4)	2,698	3.2 (0.5)	2,556	3.2 (0.5)	2,315	2.4 (0.4)	2,267	3.6 (0.5)
65세이상	697	0.8 (0.4)*	615	0.9 (0.5)*	623	1.4 (0.6)*	608	1.9 (0.7)*	512	0.3 (0.2)**
19세이상(표준화)	3,252	2.7 (0.4)	2,698	3.3 (0.6)	2,556	3.4 (0.6)	2,315	2.6 (0.4)	2,267	3.8 (0.5)
연령(세)										
19-29	485	4.7 (1.0)	306	7.8 (1.8)	288	8.0 (1.8)	253	7.2 (1.7)	312	10.3 (1.8)
30-39	597	4.3 (1.0)	525	3.1 (0.9)*	441	2.9 (1.0)*	387	1.3 (0.6)*	386	4.5 (1.2)*
40-49	646	0.8 (0.3)*	531	0.9 (0.6)**	448	2.3 (0.9)*	401	1.0 (0.5)*	448	1.0 (0.6)**
50-59	545	2.1 (0.7)*	478	2.8 (1.2)*	507	1.0 (0.6)**	435	0.7 (0.5)**	416	0.8 (0.4)**
60-69	542	0.7 (0.3)*	473	1.2 (0.5)*	463	1.3 (0.6)*	435	1.5 (0.7)*	385	0.8 (0.5)**
70+	437	0.9 (0.5)**	385	1.2 (0.7)**	409	1.4 (0.9)**	404	1.7 (0.7)*	320	0.4 (0.3)**
거주지역										
동	2,401	3.0 (0.4)	2,102	3.5 (0.7)	2,028	3.4 (0.6)	1,830	2.3 (0.5)	1,812	3.8 (0.6)
읍면	851	1.1 (0.4)*	596	2.1 (0.7)*	528	2.1 (1.0)*	485	2.8 (0.9)*	455	2.7 (0.9)*
소득수준										
하	826	2.2 (0.6)*	666	2.5 (0.9)*	570	4.8 (1.3)*	561	2.3 (0.8)*	554	3.8 (1.0)*
중하	801	3.1 (0.8)*	668	4.1 (1.2)*	649	1.7 (0.7)*	570	3.2 (1.0)*	571	3.3 (0.9)*
중상	776	2.9 (0.7)	675	3.7 (1.0)*	665	4.0 (1.1)*	573	1.6 (0.7)*	546	2.9 (0.9)*
상	808	2.3 (0.7)*	661	2.5 (1.0)*	651	2.3 (0.8)*	584	2.4 (0.9)*	582	4.5 (1.0)
거주지역(표준화)										
동	2,401	3.0 (0.4)	2,102	3.5 (0.7)	2,028	3.5 (0.6)	1,830	2.4 (0.5)	1,812	3.9 (0.6)
읍면	851	1.1 (0.4)*	596	2.7 (1.1)*	528	2.9 (1.6)**	485	3.4 (1.2)*	455	3.6 (1.5)*
소득수준(표준화)										
하	826	2.3 (0.6)*	666	2.5 (0.9)*	570	5.0 (1.4)*	561	2.4 (0.8)*	554	3.8 (0.9)
중하	801	3.2 (0.9)*	668	4.3 (1.2)*	649	1.8 (0.8)*	570	3.5 (1.1)*	571	3.4 (0.9)*
중상	776	3.0 (0.7)	675	4.0 (1.1)*	665	4.2 (1.2)*	573	1.5 (0.7)*	546	3.3 (1.0)*
상	808	2.4 (0.7)*	661	2.5 (1.0)*	651	2.5 (0.9)*	584	2.7 (1.0)*	582	4.9 (1.1)
<b>여자</b>										
19세이상	4,259	2.8 (0.3)	3,553	3.0 (0.4)	3,470	2.9 (0.4)	3,294	3.4 (0.5)	3,098	2.5 (0.3)
65세이상	973	0.4 (0.2)*	764	0.4 (0.2)**	849	0.8 (0.3)*	837	0.8 (0.4)**	707	1.5 (0.5)*
19세이상(표준화)	4,259	3.1 (0.4)	3,553	3.3 (0.5)	3,470	3.4 (0.4)	3,294	3.9 (0.5)	3,098	2.9 (0.4)
연령(세)										
19-29	565	7.7 (1.4)	461	8.1 (1.5)	388	10.3 (1.7)	384	10.5 (1.9)	390	7.0 (1.3)
30-39	833	3.6 (0.7)	728	3.1 (0.8)*	653	1.9 (0.5)*	572	3.3 (0.8)	552	3.2 (0.8)*
40-49	853	1.1 (0.4)*	630	2.0 (0.9)*	604	1.2 (0.5)*	556	1.9 (0.7)*	594	0.8 (0.3)*
50-59	707	1.8 (0.5)*	692	1.8 (0.6)*	678	0.9 (0.4)*	635	1.4 (0.5)*	601	1.0 (0.4)*
60-69	668	0.4 (0.3)**	554	0.5 (0.3)**	565	1.3 (0.4)*	574	0.3 (0.3)**	471	0.9 (0.5)**
70+	633	0.5 (0.2)**	488	0.1 (0.1)**	582	0.7 (0.4)**	573	1.1 (0.6)**	490	1.7 (0.7)*
거주지역										
동	3,180	3.1 (0.4)	2,782	3.3 (0.5)	2,784	2.9 (0.4)	2,650	3.6 (0.5)	2,512	2.6 (0.3)
읍면	1,079	1.6 (0.6)*	771	1.8 (0.6)*	686	2.9 (0.8)*	644	2.3 (0.8)*	586	1.9 (0.6)*
소득수준										
하	1,050	2.5 (0.6)	873	4.1 (0.9)	837	3.0 (0.8)*	793	3.1 (0.8)*	754	2.7 (0.6)
중하	1,064	2.7 (0.6)	872	2.1 (0.8)*	878	2.5 (0.7)*	826	2.5 (0.8)*	779	2.1 (0.6)*
중상	1,051	2.2 (0.5)	886	2.3 (0.5)	872	3.2 (0.7)	811	3.0 (0.8)*	771	3.1 (0.7)
상	1,051	3.9 (0.9)	870	3.6 (1.0)*	855	3.0 (0.7)	825	4.7 (1.1)	780	2.1 (0.6)*
거주지역(표준화)										
동	3,180	3.3 (0.4)	2,782	3.5 (0.5)	2,784	3.1 (0.4)	2,650	3.9 (0.6)	2,512	2.9 (0.4)
읍면	1,079	2.3 (0.8)*	771	2.9 (1.1)*	686	5.4 (1.5)*	644	2.8 (1.1)*	586	2.2 (0.7)*
소득수준(표준화)										
하	1,050	2.7 (0.6)	873	4.3 (0.9)	837	3.6 (1.0)*	793	3.5 (1.0)*	754	3.0 (0.7)
중하	1,064	3.0 (0.8)*	872	2.3 (0.9)*	878	3.0 (0.8)*	826	2.9 (0.9)*	779	2.2 (0.7)*
중상	1,051	2.4 (0.6)	886	2.6 (0.6)	872	3.6 (0.8)	811	3.2 (0.9)*	771	3.7 (0.9)
상	1,051	4.5 (1.0)	870	4.0 (1.1)*	855	3.3 (0.8)	825	5.5 (1.3)	780	2.6 (0.8)*

제3부

만 추  
환 성  
질 이

표 3-33. 신장 분포 : 성별, 만19세이상, 2013

(단위 : cm)

연령	n	평균	표준오차	백분위수							
				5	10	25	50	75	90	95	
남자	19세이상	2,478	170.8	0.18	159.8	162.7	166.5	170.9	175.1	179.1	181.5
	30세이상	2,159	169.9	0.18	159.2	161.9	165.7	170.1	174.2	178.2	180.6
	65세이상	556	165.0	0.30	155.0	157.3	160.8	164.8	169.1	172.7	174.9
	연령(세)										
	19-29	319	174.4	0.35	165.3	167.7	170.4	174.2	178.5	181.8	184.4
	30-39	435	173.6	0.26	164.4	167.0	170.0	173.7	177.1	180.9	183.4
	40-49	504	171.1	0.29	162.0	164.0	167.0	170.9	174.6	179.3	181.4
	50-59	456	168.9	0.32	159.5	162.9	165.4	168.9	172.6	176.2	178.4
	60-69	410	166.7	0.33	156.6	159.2	163.0	166.7	170.6	174.0	177.0
	70+	354	164.3	0.35	154.3	156.9	160.4	164.2	168.1	172.2	174.2
여자	19세이상	3,270	157.4	0.18	145.8	148.5	153.0	157.7	162.1	165.9	168.3
	30세이상	2,872	156.4	0.18	145.4	147.8	152.0	156.7	161.1	164.6	166.9
	65세이상	768	150.5	0.26	141.3	143.1	146.3	150.4	154.8	157.7	160.6
	연령(세)										
	19-29	398	162.1	0.34	152.9	155.2	158.5	162.2	166.1	169.0	171.0
	30-39	571	160.7	0.25	151.6	153.9	157.2	160.7	164.1	167.7	169.6
	40-49	625	158.7	0.26	149.6	151.6	155.3	158.7	162.2	165.0	167.5
	50-59	640	156.1	0.24	147.2	149.0	152.4	156.1	159.9	162.7	165.0
	60-69	495	153.9	0.27	145.6	147.2	150.2	154.0	157.3	161.0	163.6
	70+	541	149.3	0.32	139.5	142.3	145.4	149.4	153.6	156.6	158.9

표 3-34. 체중 분포 : 성별, 만19세이상, 2013

(단위 : kg)

연령	n	평균	표준오차	백분위수							
				5	10	25	50	75	90	95	
남자	19세이상	2,479	70.8	0.26	54.1	57.4	63.1	69.7	77.2	85.4	90.5
	30세이상	2,159	70.6	0.29	54.1	57.3	63.1	69.6	76.9	84.9	89.5
	65세이상	556	63.4	0.50	49.5	52.2	57.1	63.0	69.9	75.3	78.0
	연령(세)										
	19-29	320	71.8	0.70	54.3	57.7	63.3	69.9	78.4	89.7	97.2
	30-39	435	74.8	0.60	58.7	61.5	66.1	74.0	81.2	89.7	93.8
	40-49	504	72.4	0.51	56.4	59.9	65.1	71.4	77.9	86.5	91.1
	50-59	456	70.1	0.50	55.0	58.6	64.3	69.5	76.2	82.5	86.0
	60-69	410	66.2	0.54	51.8	54.1	59.7	66.0	72.3	77.3	83.1
	70+	354	62.1	0.56	46.5	51.8	56.1	61.4	68.2	74.1	76.1
여자	19세이상	3,271	57.5	0.20	44.3	46.9	51.1	56.3	62.8	69.3	73.7
	30세이상	2,873	57.8	0.21	44.6	47.1	51.5	56.6	63.0	69.4	73.9
	65세이상	769	55.2	0.41	40.4	43.6	48.9	54.8	61.4	67.2	70.8
	연령(세)										
	19-29	398	56.0	0.56	42.8	45.6	48.6	54.9	61.4	68.3	72.3
	30-39	571	57.9	0.46	45.4	47.3	51.1	55.9	62.9	70.4	76.2
	40-49	625	58.4	0.40	46.1	48.7	52.3	57.4	63.3	69.2	72.7
	50-59	640	58.7	0.40	46.4	48.4	52.7	57.8	63.5	70.6	74.0
	60-69	495	58.9	0.48	44.9	48.3	52.3	57.7	64.5	70.8	76.7
	70+	542	54.2	0.50	40.0	42.8	47.6	53.9	59.7	66.7	69.8

제3부

비

만

표 3-35. 허리둘레 분포 : 성별, 만19세이상, 2013

(단위 : cm)

연령	n	평균	표준오차	백분위수							
				5	10	25	50	75	90	95	
남자	19세이상	2,476	83.7	0.23	68.7	72.2	77.5	83.4	89.6	95.2	98.5
	30세이상	2,156	84.5	0.23	70.5	73.4	78.7	84.4	90.0	95.5	98.9
	65세이상	554	84.2	0.54	69.0	71.7	78.3	84.2	90.4	95.7	99.0
	연령(세)										
	19-29	320	80.3	0.56	66.1	68.4	73.2	79.0	86.4	93.8	97.5
	30-39	435	84.4	0.47	70.5	73.2	78.1	83.7	90.0	96.9	99.5
	40-49	503	84.3	0.43	70.5	73.0	78.4	84.0	89.6	95.7	98.9
	50-59	454	85.1	0.43	70.6	74.5	80.2	85.5	90.1	94.9	97.8
	60-69	411	84.7	0.53	71.0	73.5	78.9	84.5	89.8	95.3	99.5
	70+	353	83.8	0.60	68.7	72.1	78.3	83.2	90.5	94.8	98.4
여자	19세이상	3,266	77.2	0.28	62.8	65.0	70.0	76.5	83.1	90.6	95.5
	30세이상	2,868	78.5	0.28	64.3	66.8	71.5	77.6	84.2	91.8	96.3
	65세이상	767	83.1	0.50	65.5	70.2	76.7	83.0	89.8	96.0	99.2
	연령(세)										
	19-29	398	71.0	0.50	59.7	61.3	64.5	69.7	75.7	81.9	86.7
	30-39	569	74.6	0.45	62.4	64.5	67.8	73.0	79.2	86.5	93.0
	40-49	625	76.0	0.44	63.8	66.5	70.0	75.1	80.4	87.2	90.7
	50-59	639	79.4	0.44	66.4	69.1	74.0	78.9	84.0	90.5	93.6
	60-69	495	82.9	0.53	68.0	71.0	76.3	82.1	88.6	96.0	100.6
	70+	540	83.1	0.62	64.8	69.4	76.5	83.0	90.5	96.6	99.5

표 3-36. 체질량지수<sup>1)</sup> 분포 : 성별, 만19세이상, 2013(단위 : kg/m<sup>2</sup>)

연령	n	평균	표준오차	백분위수							
				5	10	25	50	75	90	95	
남자	19세이상	2,478	24.2	0.08	19.3	20.1	21.8	24.0	26.3	28.4	30.1
	30세이상	2,159	24.4	0.08	19.6	20.5	22.1	24.2	26.4	28.3	29.8
	65세이상	556	23.3	0.15	18.9	19.8	21.2	23.3	25.1	27.1	28.2
	연령(세)										
	19-29	319	23.6	0.22	18.3	19.3	20.8	23.1	25.7	28.8	30.6
	30-39	435	24.8	0.18	19.9	20.6	22.4	24.7	26.9	28.9	31.0
	40-49	504	24.7	0.17	19.7	20.6	22.4	24.2	26.7	28.9	30.9
	50-59	456	24.5	0.14	20.0	21.0	22.6	24.4	26.4	28.1	29.4
	60-69	410	23.8	0.16	19.4	20.2	21.8	23.6	25.6	27.3	28.7
	70+	354	23.0	0.18	18.7	19.5	21.1	23.1	25.0	26.6	27.6
여자	19세이상	3,270	23.2	0.08	18.0	18.9	20.7	22.8	25.3	27.9	29.6
	30세이상	2,872	23.6	0.08	18.6	19.5	21.2	23.2	25.6	28.3	30.0
	65세이상	768	24.3	0.16	18.8	20.3	22.1	24.2	26.4	28.8	30.5
	연령(세)										
	19-29	398	21.3	0.21	16.8	17.5	18.8	20.5	23.0	25.9	27.6
	30-39	571	22.4	0.16	18.0	18.7	19.9	21.6	23.8	27.2	29.4
	40-49	625	23.2	0.16	18.5	19.3	20.9	22.8	25.2	27.5	29.0
	50-59	640	24.1	0.15	19.4	20.4	21.9	23.7	26.0	28.0	29.6
	60-69	495	24.8	0.20	19.9	20.9	22.3	24.4	26.8	29.6	32.2
	70+	541	24.2	0.20	18.8	20.1	21.9	24.2	26.3	28.8	30.4

1) 체질량지수 : 체중(kg) / {신장(m)}<sup>2</sup>

표 3-37. 비만 유병률<sup>1)</sup> : 전체, 만19세이상, 사회경제적위치지표별, 2013

(단위 : %)

구 분	n	저체중 <sup>2)</sup>	정상 <sup>3)</sup>	비만		
		분율(표준오차)	분율(표준오차)	BMI ≥ 25.0 분율(표준오차)	25 ≤ BMI < 30 분율(표준오차)	BMI ≥ 30 분율(표준오차)
19세이상	5,748	4.8 (0.4)	62.6 (0.7)	32.5 (0.7)	27.8 (0.7)	4.7 (0.3)
30세이상	5,031	3.0 (0.3)	62.2 (0.7)	34.8 (0.7)	30.0 (0.7)	4.8 (0.4)
연령(세)						
19-29	717	12.9 (1.4)	64.6 (2.0)	22.4 (1.8)	17.8 (1.6)	4.6 (0.8)
30-39	1,006	4.2 (0.6)	62.6 (1.7)	33.2 (1.8)	27.9 (1.6)	5.3 (0.7)
40-49	1,129	2.9 (0.6)	63.4 (1.7)	33.7 (1.6)	28.7 (1.4)	5.0 (0.8)
50-59	1,096	1.7 (0.5)*	61.0 (1.8)	37.3 (1.7)	33.3 (1.6)	4.0 (0.7)
60-69	905	2.0 (0.5)*	61.7 (2.0)	36.3 (1.9)	30.5 (1.8)	5.9 (1.0)
70+	895	4.4 (0.7)	61.8 (2.0)	33.8 (2.0)	30.3 (2.1)	3.5 (0.8)
19-64	4,424	5.0 (0.4)	62.8 (0.8)	32.2 (0.8)	27.3 (0.7)	4.9 (0.4)
65+	1,324	4.0 (0.6)	61.7 (1.5)	34.4 (1.6)	30.3 (1.6)	4.0 (0.7)
거주지역						
동	4,614	4.9 (0.4)	63.3 (0.8)	31.8 (0.8)	27.1 (0.8)	4.7 (0.4)
읍면	1,134	4.6 (0.9)	59.8 (1.6)	35.6 (1.6)	30.9 (1.4)	4.7 (0.7)
소득수준 <sup>4)</sup>						
하	1,415	5.3 (0.8)	61.8 (1.4)	32.9 (1.4)	26.4 (1.3)	6.5 (0.8)
중하	1,441	4.6 (0.7)	61.7 (1.4)	33.7 (1.5)	28.9 (1.3)	4.9 (0.6)
중상	1,420	4.6 (0.6)	63.8 (1.4)	31.6 (1.4)	27.7 (1.3)	3.8 (0.5)
상	1,428	4.9 (0.7)	63.5 (1.4)	31.5 (1.4)	27.8 (1.5)	3.7 (0.6)
거주지역(표준화) <sup>5)</sup>						
동	4,614	5.2 (0.4)	63.4 (0.8)	31.3 (0.8)	26.5 (0.8)	4.8 (0.4)
읍면	1,134	6.1 (1.3)	60.4 (1.7)	33.5 (1.8)	28.3 (1.5)	5.2 (0.9)
소득수준(표준화)						
하	1,415	5.8 (0.9)	62.1 (1.4)	32.1 (1.3)	25.4 (1.2)	6.7 (0.8)
중하	1,441	4.9 (0.8)	62.0 (1.4)	33.0 (1.5)	28.1 (1.3)	4.9 (0.7)
중상	1,420	5.2 (0.7)	64.2 (1.5)	30.6 (1.4)	26.7 (1.3)	3.8 (0.5)
상	1,428	5.5 (0.7)	63.5 (1.5)	31.1 (1.5)	27.3 (1.5)	3.8 (0.6)

1) 비만 유병률 : 체질량지수 25kg/m<sup>2</sup> 이상인 분율, 만19세이상

2) 저체중 : 체질량지수 18.5kg/m<sup>2</sup> 미만

3) 정상 : 체질량지수 18.5kg/m<sup>2</sup> 이상 25kg/m<sup>2</sup>미만

4) 소득수준 : 월가구균등화소득(월가구소득/√가구원수)을 성별·연령별(5세단위) 사분위로 분류

5) 2005년 추계인구로 연령표준화

\* : 변동계수(coefficient of variation) 25-50%

표 3-38. 비만 유병률<sup>1)</sup> : 남자, 만19세이상, 사회경제적위치지표별, 2013

(단위 : %)

구 분	n	저체중 <sup>2)</sup>	정상 <sup>3)</sup>	비만		
		분율(표준오차)	분율(표준오차)	BMI ≥ 25.0 분율(표준오차)	25 ≤ BMI < 30 분율(표준오차)	BMI ≥ 30 분율(표준오차)
19세이상	2,478	2.7 (0.4)	59.8 (1.1)	37.6 (1.1)	32.5 (1.1)	5.1 (0.5)
30세이상	2,159	1.8 (0.3)	58.6 (1.2)	39.6 (1.2)	35.0 (1.2)	4.6 (0.6)
연령(세)						
19-29	319	6.3 (1.6)	64.4 (3.0)	29.3 (2.7)	22.2 (2.5)	7.1 (1.3)
30-39	435	0.9 (0.4)*	51.9 (2.8)	47.1 (2.8)	41.0 (2.7)	6.1 (1.2)
40-49	504	1.1 (0.6)**	57.4 (2.5)	41.5 (2.4)	34.9 (2.3)	6.6 (1.2)
50-59	456	1.9 (0.8)*	57.3 (2.5)	40.8 (2.4)	37.3 (2.3)	3.5 (1.0)*
60-69	410	2.1 (0.7)*	68.6 (2.7)	29.3 (2.6)	26.7 (2.6)	2.6 (1.1)*
70+	354	5.0 (1.2)	68.8 (2.7)	26.2 (2.7)	26.1 (2.7)	0.2 (0.2)**
19-64	1,922	2.5 (0.4)	58.4 (1.3)	39.1 (1.3)	33.5 (1.2)	5.6 (0.6)
65+	556	4.1 (0.9)	68.9 (2.2)	27.0 (2.2)	25.4 (2.2)	1.6 (0.8)*
거주지역						
동	1,971	2.7 (0.5)	59.9 (1.3)	37.4 (1.2)	32.3 (1.2)	5.0 (0.5)
읍면	507	2.4 (0.8)*	59.1 (2.8)	38.4 (2.9)	33.2 (2.4)	5.3 (1.1)
소득수준 <sup>4)</sup>						
하	617	3.1 (0.8)*	63.7 (2.1)	33.2 (2.1)	27.1 (2.0)	6.1 (1.1)
중하	627	3.3 (0.9)*	58.6 (2.2)	38.1 (2.2)	32.6 (2.1)	5.5 (1.0)
중상	601	2.3 (0.6)*	61.3 (2.4)	36.4 (2.2)	32.0 (2.1)	4.4 (0.8)
상	614	1.9 (0.7)*	55.4 (2.3)	42.6 (2.3)	38.4 (2.4)	4.2 (1.0)
거주지역(표준화) <sup>5)</sup>						
동	1,971	2.7 (0.5)	59.7 (1.3)	37.6 (1.2)	32.4 (1.2)	5.2 (0.6)
읍면	507	2.7 (1.1)*	60.2 (3.1)	37.1 (3.2)	30.8 (2.6)	6.3 (1.5)
소득수준(표준화)						
하	617	3.1 (0.8)*	63.9 (2.1)	33.0 (2.0)	26.7 (1.9)	6.3 (1.2)
중하	627	3.4 (0.9)*	58.5 (2.3)	38.1 (2.2)	32.5 (2.0)	5.6 (1.0)
중상	601	2.3 (0.7)*	61.6 (2.5)	36.0 (2.3)	31.4 (2.1)	4.6 (0.9)
상	614	2.0 (0.7)*	54.9 (2.4)	43.1 (2.3)	38.5 (2.4)	4.6 (1.0)

1) 비만 유병률 : 체질량지수 25kg/m<sup>2</sup> 이상인 분율, 만19세이상2) 저체중 : 체질량지수 18.5kg/m<sup>2</sup> 미만3) 정상 : 체질량지수 18.5kg/m<sup>2</sup> 이상 25kg/m<sup>2</sup>미만

4) 소득수준 : 월가구균등화소득(월가구소득/√가구원수)을 성별·연령별(5세단위) 사분위로 분류

5) 2005년 추계인구로 연령표준화

\* : 변동계수(coefficient of variation) 25-50%, \*\* : 변동계수 50%이상

제3부

비  
만

표 3-39. 비만 유병률<sup>1)</sup> : 여자, 만19세이상, 사회경제적위치지표별, 2013

(단위 : %)

구 분	n	저체중 <sup>2)</sup>	정상 <sup>3)</sup>	비만		
		분율(표준오차)	분율(표준오차)	BMI ≥ 25.0 분율(표준오차)	25 ≤ BMI < 30 분율(표준오차)	BMI ≥ 30 분율(표준오차)
19세이상	3,270	7.0 (0.6)	65.5 (1.0)	27.5 (0.9)	23.1 (0.8)	4.4 (0.4)
30세이상	2,872	4.2 (0.4)	65.6 (1.0)	30.2 (0.9)	25.2 (0.8)	5.0 (0.5)
연령(세)						
19-29	398	20.7 (2.5)	64.9 (2.8)	14.4 (1.9)	12.6 (1.8)	1.8 (0.6)*
30-39	571	7.8 (1.2)	74.3 (1.8)	17.9 (1.6)	13.5 (1.4)	4.4 (1.0)
40-49	625	4.8 (1.1)	69.5 (2.1)	25.7 (2.1)	22.3 (2.0)	3.3 (0.9)*
50-59	640	1.5 (0.6)*	64.8 (2.2)	33.7 (2.1)	29.2 (2.1)	4.5 (1.0)
60-69	495	1.9 (0.7)*	55.4 (2.7)	42.7 (2.7)	33.9 (2.4)	8.8 (1.7)
70+	541	4.0 (0.8)	57.4 (2.5)	38.6 (2.6)	33.0 (2.6)	5.6 (1.2)
19-64	2,502	7.7 (0.7)	67.5 (1.1)	24.8 (1.0)	20.7 (0.9)	4.1 (0.4)
65+	768	3.9 (0.7)	56.5 (1.9)	39.6 (2.0)	33.8 (2.1)	5.8 (1.0)
거주지역						
동	2,643	7.0 (0.7)	66.7 (1.1)	26.3 (1.0)	21.8 (0.9)	4.5 (0.5)
읍면	627	6.9 (1.3)	60.5 (1.7)	32.6 (1.8)	28.6 (1.8)	4.1 (0.7)
소득수준 <sup>4)</sup>						
하	798	7.5 (1.3)	60.0 (2.1)	32.6 (2.0)	25.6 (1.8)	6.9 (1.0)
중하	814	6.0 (1.2)	64.8 (1.7)	29.2 (1.8)	25.0 (1.6)	4.2 (0.7)
중상	819	6.9 (1.0)	66.3 (1.9)	26.9 (1.8)	23.6 (1.6)	3.3 (0.6)
상	814	7.9 (1.0)	71.5 (1.8)	20.6 (1.5)	17.5 (1.4)	3.2 (0.7)
거주지역(표준화) <sup>5)</sup>						
동	2,643	8.1 (0.8)	67.5 (1.1)	24.4 (1.0)	20.2 (0.9)	4.2 (0.4)
읍면	627	9.8 (1.7)	61.5 (1.8)	28.7 (2.0)	24.7 (2.1)	4.0 (0.7)
소득수준(표준화)						
하	798	9.2 (1.5)	60.2 (2.3)	30.6 (2.0)	23.7 (1.8)	6.9 (1.1)
중하	814	6.8 (1.4)	66.6 (1.7)	26.6 (1.6)	22.7 (1.5)	3.9 (0.7)
중상	819	8.2 (1.2)	67.0 (2.0)	24.7 (1.7)	21.7 (1.7)	3.0 (0.6)
상	814	9.2 (1.2)	73.0 (1.7)	17.8 (1.4)	15.1 (1.3)	2.6 (0.6)

1) 비만 유병률 : 체질량지수 25kg/m<sup>2</sup> 이상인 분율, 만19세이상

2) 저체중 : 체질량지수 18.5kg/m<sup>2</sup> 미만

3) 정상 : 체질량지수 18.5kg/m<sup>2</sup> 이상 25kg/m<sup>2</sup> 미만

4) 소득수준 : 월가구균등화소득(월가구소득/√가구원수)을 성별·연령별(5세단위) 사분위로 분류

5) 2005년 추계인구로 연령표준화

\* : 변동계수(coefficient of variation) 25-50%



표 3-40. 비만 유병률(허리둘레기준)<sup>1)</sup> : 성별, 만19세이상, 사회경제적위치지표별, 2013

(단위 : %)

구 분	전체		남자		여자	
	n	유병률(표준오차)	n	유병률(표준오차)	n	유병률(표준오차)
19세이상	5,742	21.8 (0.8)	2,476	23.4 (1.0)	3,266	20.1 (1.0)
30세이상	5,024	24.1 (0.9)	2,156	25.4 (1.1)	2,868	22.8 (1.1)
연령(세)						
19-29	718	11.7 (1.4)	320	15.6 (2.0)	398	7.1 (1.5)
30-39	1,004	19.0 (1.6)	435	25.7 (2.5)	569	11.5 (1.4)
40-49	1,128	18.8 (1.4)	503	23.9 (2.1)	625	13.5 (1.6)
50-59	1,093	23.8 (1.6)	454	26.2 (2.2)	639	21.4 (2.0)
60-69	906	30.9 (2.0)	411	24.4 (2.4)	495	36.8 (2.6)
70+	893	37.6 (2.5)	353	27.9 (3.0)	540	43.7 (2.7)
19-64	4,421	19.3 (0.8)	1,922	22.9 (1.1)	2,499	15.5 (0.9)
65+	1,321	35.4 (2.0)	554	27.0 (2.3)	767	41.3 (2.2)
거주지역						
동	4,609	20.9 (0.9)	1,968	23.0 (1.1)	2,641	18.9 (1.2)
읍면	1,133	25.4 (2.2)	508	25.2 (2.8)	625	25.6 (2.3)
소득수준 <sup>2)</sup>						
하	1,413	23.9 (1.5)	617	22.6 (1.8)	796	25.2 (2.1)
중하	1,441	22.0 (1.4)	627	23.1 (2.0)	814	20.9 (1.7)
중상	1,420	20.0 (1.3)	601	21.8 (2.0)	819	18.2 (1.6)
상	1,424	20.8 (1.4)	612	26.1 (2.1)	812	15.7 (1.5)
거주지역(표준화) <sup>3)</sup>						
동	4,609	20.1 (0.8)	1,968	23.0 (1.1)	2,641	16.7 (0.9)
읍면	1,133	22.4 (2.2)	508	23.6 (3.0)	625	20.3 (2.1)
소득수준(표준화)						
하	1,413	22.5 (1.3)	617	22.0 (1.7)	796	22.7 (1.9)
중하	1,441	21.1 (1.3)	627	23.1 (2.0)	814	18.1 (1.5)
중상	1,420	18.5 (1.3)	601	21.1 (2.0)	819	15.6 (1.3)
상	1,424	19.5 (1.4)	612	25.9 (2.1)	812	12.3 (1.2)

1) 비만 유병률(허리둘레기준) : 허리둘레가 남자 90cm 이상, 여자 85cm 이상인 분율, 만19세이상

2) 소득수준 : 월가구균등화소득(월가구소득/ $\sqrt{\text{가구원수}}$ )을 성별·연령별(5세단위) 사분위로 분류

3) 2005년 추계인구로 연령표준화

제3부

비  
만

표 3-41. 소아청소년 비만 유병률 : 성별, 만6-18세, 2013

(단위 : %)

구 분	n	정상 <sup>1)</sup>	과체중 <sup>2)</sup>	비만 <sup>3)</sup>
		분율(표준오차)	분율(표준오차)	분율(표준오차)
<b>전체</b> 6-18세	1,291	82.9 (1.1)	7.1 (0.7)	10.0 (0.9)
연령(세)				
6-11	633	83.7 (1.5)	10.2 (1.3)	6.1 (1.0)
12-18	658	82.4 (1.5)	4.9 (0.7)	12.7 (1.4)
<b>남자</b> 6-18세	676	80.8 (1.7)	7.1 (1.0)	12.2 (1.5)
연령(세)				
6-11	341	81.5 (2.2)	13.4 (2.1)	5.2 (1.2)
12-18	335	80.3 (2.4)	2.6 (0.8)*	17.1 (2.3)
<b>여자</b> 6-18세	615	85.3 (1.3)	7.0 (1.0)	7.7 (1.2)
연령(세)				
6-11	292	86.2 (2.0)	6.6 (1.4)	7.2 (1.5)
12-18	323	84.7 (1.9)	7.3 (1.4)	8.0 (1.7)

1) 정상 : 「2007년 소아·청소년 성장도표」 연령별 체질량지수 기준 85백분위수 미만

2) 과체중 : 「2007년 소아·청소년 성장도표」 연령별 체질량지수 기준 85백분위수 이상 95백분위수 미만이며 체질량지수 25kg/m<sup>2</sup> 미만

3) 비만 : 「2007년 소아·청소년 성장도표」 연령별 체질량지수 기준 95백분위수 이상 또는 체질량지수 25g/m<sup>2</sup> 이상

\* : 변동계수(coefficient of variation) 25-50%

표 3-42. 수축기 혈압 분포 : 성별, 만10세이상, 2013

(단위 : mmHg)

구 분	n	평균	표준오차	백분위수							
				5	10	25	50	75	90	95	
남자	10세이상	2,933	117.8	0.35	98	102	108	116	125	137	144
	19세이상	2,471	118.8	0.36	99	103	108	117	127	139	146
	30세이상	2,153	120.1	0.40	100	103	109	118	129	141	148
	65세이상	556	125.1	0.92	100	104	114	124	135	146	155
	연령(세)										
	10-18	462	110.2	0.60	94	97	104	110	116	123	127
	19-29	318	113.6	0.58	98	102	106	113	120	127	132
	30-39	432	115.9	0.66	101	103	107	114	122	130	139
	40-49	502	118.3	0.63	99	102	109	117	126	134	145
	50-59	453	122.7	0.93	99	103	111	120	134	144	151
	60-69	411	123.2	1.07	97	103	111	121	133	146	154
	70+	355	125.5	1.06	101	105	115	124	135	144	153
여자	10세이상	3,708	113.4	0.44	93	96	102	109	122	136	145
	19세이상	3,286	114.5	0.46	93	96	102	111	124	138	146
	30세이상	2,879	116.6	0.49	93	97	103	114	127	140	149
	65세이상	768	129.3	0.85	103	108	117	128	140	151	159
	연령(세)										
	10-18	422	105.0	0.54	92	94	99	104	110	118	121
	19-29	407	104.1	0.50	92	94	98	103	109	115	119
	30-39	584	105.7	0.59	91	93	98	104	111	119	127
	40-49	622	111.2	0.63	93	96	101	109	120	129	137
	50-59	638	119.2	0.75	96	99	107	117	130	142	149
	60-69	494	125.1	0.98	100	105	113	124	136	145	156
	70+	541	130.5	0.92	104	109	117	129	141	152	162

표 3-43. 이완기 혈압 분포 : 성별, 만10세이상, 2013

(단위 : mmHg)

구 분	n	평균	표준오차	백분위수							
				5	10	25	50	75	90	95	
남자	10세이상	2,933	76.1	0.28	59	62	69	75	83	91	95
	19세이상	2,471	77.5	0.28	61	64	70	77	84	91	96
	30세이상	2,153	78.5	0.32	62	65	71	78	85	92	97
	65세이상	556	71.5	0.54	55	59	64	71	79	84	88
	연령(세)										
	10-18	462	66.2	0.51	50	55	61	67	72	77	80
	19-29	318	73.4	0.52	59	61	67	73	79	86	90
	30-39	432	78.3	0.54	63	66	71	77	84	92	96
	40-49	502	80.9	0.48	64	68	74	80	87	94	98
	50-59	453	81.5	0.56	65	69	74	81	89	95	100
	60-69	411	75.4	0.59	60	63	69	75	82	88	94
	70+	355	69.6	0.65	54	58	63	70	77	82	85
여자	10세이상	3,708	71.8	0.26	57	60	65	71	78	84	89
	19세이상	3,286	72.6	0.27	59	61	66	72	79	85	90
	30세이상	2,879	73.4	0.27	59	61	66	73	79	86	91
	65세이상	768	71.6	0.49	56	60	65	71	78	84	89
	연령(세)										
	10-18	422	65.6	0.46	52	56	61	65	71	76	79
	19-29	407	68.5	0.46	56	59	63	69	73	79	81
	30-39	584	70.6	0.48	58	61	64	70	76	82	86
	40-49	622	73.7	0.43	60	62	67	73	80	86	89
	50-59	638	76.8	0.49	62	64	70	76	83	91	95
	60-69	494	75.3	0.49	60	64	69	74	81	87	92
	70+	541	70.5	0.57	55	59	64	71	77	83	88

표 3-44. 고혈압 유병률<sup>1)</sup> : 성별, 만30세이상, 사회경제적위치지표별, 2013

(단위 : %)

구 분	전체				남자				여자			
	n	정상	고혈압전단계 <sup>2)</sup>	고혈압	n	정상	고혈압전단계	고혈압	n	정상	고혈압전단계	고혈압
		분율(표준오차)	분율(표준오차)	분율(표준오차)		분율(표준오차)	분율(표준오차)	분율(표준오차)		분율(표준오차)	분율(표준오차)	분율(표준오차)
30세이상	4,652	45.8 (1.1)	23.8 (0.7)	30.4 (1.0)	1,948	37.7 (1.3)	28.1 (1.2)	34.2 (1.2)	2,704	53.1 (1.3)	19.9 (0.9)	26.9 (1.1)
65세이상	1,217	20.1 (1.6)	21.3 (1.4)	58.6 (1.9)	510	23.4 (2.3)	20.8 (2.3)	55.9 (2.7)	707	17.8 (1.9)	21.6 (1.7)	60.6 (2.4)
연령(세)												
30-39	937	69.6 (1.6)	20.7 (1.6)	9.7 (1.1)	385	53.2 (2.7)	31.0 (2.6)	15.8 (2.1)	552	86.0 (1.5)	10.4 (1.4)	3.7 (0.9)
40-49	1,036	53.6 (1.5)	26.9 (1.4)	19.5 (1.3)	446	40.1 (2.2)	31.5 (2.3)	28.5 (2.2)	590	66.9 (2.0)	22.4 (1.7)	10.7 (1.3)
50-59	1,015	38.4 (1.8)	25.8 (1.6)	35.9 (1.8)	414	30.5 (2.7)	28.2 (2.4)	41.3 (2.7)	601	46.0 (2.3)	23.4 (2.2)	30.6 (2.0)
60-69	855	28.0 (1.9)	23.3 (1.6)	48.7 (2.2)	384	30.0 (2.7)	21.5 (2.5)	48.5 (3.3)	471	26.3 (2.5)	24.9 (2.2)	48.8 (2.7)
70+	809	17.3 (1.9)	20.4 (1.8)	62.3 (2.4)	319	20.8 (2.8)	20.2 (3.2)	59.0 (3.8)	490	15.1 (2.2)	20.6 (2.3)	64.3 (3.0)
거주지역												
동	3,688	46.7 (1.2)	23.6 (0.8)	29.7 (1.2)	1,525	37.8 (1.5)	28.0 (1.4)	34.3 (1.4)	2,163	54.7 (1.5)	19.7 (0.9)	25.6 (1.3)
읍면	964	42.0 (2.9)	24.8 (1.4)	33.2 (2.6)	423	37.6 (3.1)	28.4 (2.1)	34.0 (3.1)	541	46.5 (3.7)	21.2 (2.3)	32.4 (2.9)
소득수준 <sup>3)</sup>												
하	1,130	46.8 (1.7)	23.4 (1.4)	29.9 (1.6)	473	40.3 (2.3)	25.9 (2.3)	33.8 (2.4)	657	52.6 (2.1)	21.1 (1.8)	26.3 (2.0)
중하	1,166	43.8 (1.8)	23.8 (1.2)	32.3 (1.7)	488	36.5 (2.7)	29.6 (2.2)	33.9 (2.4)	678	50.7 (2.3)	18.5 (1.6)	30.8 (2.1)
중상	1,152	46.6 (1.8)	24.1 (1.4)	29.3 (1.6)	477	38.7 (2.4)	27.9 (2.0)	33.4 (2.4)	675	53.7 (2.4)	20.7 (1.9)	25.6 (1.9)
상	1,178	45.7 (2.1)	24.3 (1.2)	30.0 (1.9)	497	35.6 (2.7)	29.1 (2.3)	35.3 (2.8)	681	54.9 (2.5)	19.9 (1.6)	25.2 (1.9)
거주지역(표준화) <sup>4)</sup>												
동	3,688	49.2 (1.1)	23.4 (0.9)	27.4 (0.9)	1,525	38.9 (1.5)	28.1 (1.4)	33.0 (1.2)	2,163	59.0 (1.1)	18.9 (0.9)	22.1 (0.9)
읍면	964	47.2 (2.2)	25.3 (1.6)	27.5 (1.7)	423	39.5 (2.8)	29.7 (2.2)	30.8 (2.5)	541	57.0 (2.9)	20.0 (2.5)	23.1 (1.6)
소득수준(표준화)												
하	1,130	50.1 (1.5)	23.1 (1.5)	26.8 (1.3)	473	42.2 (2.2)	26.0 (2.3)	31.7 (2.1)	657	58.1 (1.8)	19.9 (1.7)	22.0 (1.7)
중하	1,166	46.4 (1.6)	23.8 (1.3)	29.9 (1.4)	488	37.4 (2.6)	29.4 (2.3)	33.3 (2.4)	678	55.7 (2.1)	18.0 (1.7)	26.3 (1.6)
중상	1,152	49.4 (1.7)	24.1 (1.4)	26.6 (1.3)	477	39.7 (2.5)	28.3 (2.1)	32.1 (2.4)	675	58.2 (1.8)	20.2 (1.8)	21.6 (1.3)
상	1,178	49.5 (2.0)	24.3 (1.4)	26.2 (1.6)	497	37.0 (2.8)	30.3 (2.4)	32.7 (2.7)	681	62.0 (1.8)	18.4 (1.5)	19.6 (1.3)

1) 고혈압 유병률 : 수축기혈압이 140mmHg 이상이거나 이완기혈압이 90mmHg 이상 또는 고혈압 약물을 복용한 분율, 만30세이상

2) 고혈압 전단계 : 고혈압 유병자가 아니면서, 수축기혈압이 120~139mmHg이거나 이완기혈압이 80~89mmHg인 분율, 만30세이상

3) 소득수준 : 월가구균등화소득(월가구소득/√가구원수)을 성별·연령별(5세단위) 사분위로 분류

4) 2005년 통계인구로 연령표준화

표 3-45. 혈당 분포 : 성별, 만10세이상, 2013

(단위 : mg/dL)

연령	n	평균	표준오차	백분위수							
				5	10	25	50	75	90	95	
남자	10세이상	2,610	99.0	0.48	81	84	89	94	102	117	136
	19세이상	2,232	100.0	0.52	81	84	89	95	104	120	140
	30세이상	1,930	102.8	0.61	83	86	91	97	107	125	144
	65세이상	446	105.8	1.12	84	88	93	100	113	131	144
	연령(세)										
	10-18	378	91.1	0.46	81	83	87	91	96	99	101
	19-29	302	89.3	0.62	76	79	84	89	93	98	104
	30-39	401	94.2	0.72	81	83	87	92	98	104	112
	40-49	471	103.7	1.21	85	88	91	97	105	124	156
	50-59	418	106.9	1.22	83	88	93	101	112	132	157
	60-69	382	109.1	1.75	85	88	94	103	117	140	154
	70+	258	104.5	1.21	83	87	94	100	111	129	138
여자	10세이상	3,218	96.1	0.48	80	83	87	92	99	110	123
	19세이상	2,866	96.8	0.52	80	83	87	92	100	111	126
	30세이상	2,498	98.5	0.55	81	84	88	94	101	114	130
	65세이상	547	105.8	1.34	83	86	92	99	113	134	148
	연령(세)										
	10-18	352	89.9	0.50	79	82	85	90	93	99	102
	19-29	368	89.0	0.94	78	80	83	87	92	97	100
	30-39	533	92.7	0.80	80	82	86	91	95	101	107
	40-49	573	95.5	0.72	81	83	87	92	98	108	117
	50-59	601	99.7	1.06	83	85	89	96	103	115	128
	60-69	447	105.7	1.48	83	85	90	98	110	137	163
	70+	344	106.2	1.90	83	86	92	100	113	133	151

표 3-46. 당화혈색소 분포 : 성별, 만10세이상, 2013

(단위 : %)

구 분	n	평균	표준오차	백분위수								
				5	10	25	50	75	90	95		
남자	10세이상	2,607	5.8	0.02	5.1	5.3	5.4	5.7	6.0	6.4	7.2	
	19세이상	2,230	5.9	0.02	5.1	5.2	5.4	5.7	6.0	6.5	7.4	
	30세이상	1,929	6.0	0.02	5.2	5.3	5.5	5.8	6.1	6.8	7.6	
	65세이상	446	6.2	0.05	5.3	5.5	5.7	6.0	6.4	7.3	8.2	
	연령(세)											
	10-18	377	5.6	0.02	5.2	5.3	5.4	5.6	5.7	5.9	6.0	
	19-29	301	5.4	0.02	5.0	5.1	5.2	5.4	5.6	5.8	5.9	
	30-39	401	5.7	0.02	5.1	5.3	5.4	5.6	5.8	6.0	6.2	
	40-49	471	5.9	0.05	5.2	5.3	5.5	5.7	6.0	6.4	7.7	
	50-59	417	6.1	0.05	5.3	5.4	5.6	5.9	6.2	7.0	8.0	
	60-69	382	6.3	0.07	5.3	5.4	5.7	6.0	6.6	7.6	8.6	
	70+	258	6.1	0.06	5.2	5.4	5.7	5.9	6.3	7.0	8.0	
	여자	10세이상	3,212	5.8	0.02	5.1	5.2	5.4	5.6	5.9	6.3	7.0
		19세이상	2,860	5.8	0.02	5.1	5.2	5.4	5.7	6.0	6.4	7.1
30세이상		2,494	5.9	0.02	5.2	5.3	5.5	5.7	6.0	6.5	7.2	
65세이상		545	6.4	0.05	5.5	5.6	5.8	6.1	6.6	7.4	8.5	
연령(세)												
10-18		352	5.5	0.02	5.1	5.2	5.4	5.5	5.7	5.9	5.9	
19-29		366	5.5	0.03	5.0	5.1	5.2	5.4	5.6	5.8	5.9	
30-39		532	5.6	0.03	5.0	5.1	5.3	5.5	5.7	5.9	6.1	
40-49		573	5.7	0.03	5.1	5.2	5.4	5.6	5.8	6.1	6.4	
50-59		601	5.9	0.03	5.3	5.4	5.6	5.8	6.1	6.4	7.1	
60-69		445	6.3	0.07	5.4	5.6	5.8	6.0	6.4	7.5	8.9	
70+		343	6.4	0.06	5.5	5.6	5.8	6.1	6.6	7.2	8.5	

표 3-47. 당뇨병 유병률<sup>1)</sup> : 성별, 만30세이상, 사회경제적위치지표별, 2013

(단위 : %)

구 분	전체				남자				여자			
	n	정상	공복혈당장애 <sup>2)</sup>	당뇨병	n	정상	공복혈당장애	당뇨병	n	정상	공복혈당장애	당뇨병
		분율(표준오차)	분율(표준오차)	분율(표준오차)		분율(표준오차)	분율(표준오차)	분율(표준오차)		분율(표준오차)	분율(표준오차)	분율(표준오차)
30세이상	4,177	63.5 (1.0)	24.6 (0.9)	11.9 (0.6)	1,791	57.2 (1.4)	29.2 (1.4)	13.6 (0.9)	2,386	69.6 (1.2)	20.1 (1.0)	10.3 (0.8)
65세이상	953	45.3 (2.0)	27.3 (1.8)	27.4 (2.2)	427	43.6 (2.7)	31.4 (2.5)	25.0 (2.7)	526	46.6 (2.8)	24.0 (2.3)	29.4 (3.0)
연령(세)												
30-39	875	83.2 (1.5)	14.3 (1.4)	2.5 (0.6)	366	79.8 (2.3)	16.6 (2.1)	3.7 (1.1)*	509	86.8 (1.8)	12.0 (1.7)	1.2 (0.5)*
40-49	972	68.8 (1.6)	23.9 (1.6)	7.3 (0.9)	426	59.2 (2.7)	30.6 (2.7)	10.2 (1.6)	546	78.5 (1.8)	17.2 (1.8)	4.4 (0.9)
50-59	960	54.7 (1.7)	32.7 (1.7)	12.6 (1.2)	389	43.8 (2.6)	39.9 (2.5)	16.3 (2.2)	571	65.1 (2.4)	25.9 (2.3)	9.0 (1.4)
60-69	795	46.8 (1.8)	28.0 (1.8)	25.2 (1.9)	364	40.6 (2.9)	30.9 (2.7)	28.5 (2.9)	431	52.6 (2.6)	25.2 (2.4)	22.1 (2.5)
70+	575	45.6 (2.6)	26.8 (2.5)	27.6 (2.7)	246	48.0 (3.7)	29.5 (3.5)	22.5 (3.1)	329	44.0 (3.4)	24.8 (3.0)	31.3 (3.9)
거주지역												
동	3,344	64.9 (1.1)	23.2 (0.9)	11.9 (0.7)	1,405	58.9 (1.6)	27.9 (1.5)	13.2 (1.0)	1,939	70.4 (1.4)	18.9 (1.1)	10.7 (1.0)
읍면	833	58.0 (2.3)	30.0 (1.9)	11.9 (1.5)	386	50.8 (3.0)	34.1 (2.6)	15.1 (2.4)	447	66.1 (2.8)	25.5 (2.6)	8.5 (1.5)
소득수준 <sup>3)</sup>												
하	990	62.9 (2.1)	23.3 (1.6)	13.8 (1.4)	423	56.7 (3.0)	27.7 (2.5)	15.6 (2.3)	567	68.7 (2.5)	19.1 (1.9)	12.2 (1.6)
중하	1,049	63.9 (1.8)	24.5 (1.6)	11.7 (1.1)	457	57.4 (2.8)	29.2 (2.4)	13.4 (1.8)	592	70.3 (2.0)	19.8 (2.0)	9.9 (1.5)
중상	1,043	61.8 (1.9)	26.9 (2.0)	11.4 (1.0)	439	55.4 (2.7)	31.3 (2.9)	13.3 (1.6)	604	67.8 (2.3)	22.7 (2.0)	9.5 (1.3)
상	1,071	65.6 (1.6)	23.7 (1.5)	10.7 (1.0)	461	59.5 (2.4)	28.2 (2.2)	12.2 (1.6)	610	71.4 (2.1)	19.3 (2.0)	9.3 (1.4)
거주지역(표준화) <sup>4)</sup>												
동	3,344	66.6 (1.0)	22.0 (0.9)	11.4 (0.6)	1,405	60.8 (1.6)	26.5 (1.5)	12.8 (0.9)	1,939	72.3 (1.2)	17.9 (1.0)	9.9 (0.8)
읍면	833	61.1 (2.0)	28.9 (2.0)	10.0 (1.1)	386	53.5 (2.6)	33.2 (2.7)	13.3 (1.9)	447	69.6 (2.4)	23.9 (2.4)	6.5 (1.1)
소득수준(표준화)												
하	990	65.1 (1.8)	22.1 (1.5)	12.7 (1.1)	423	58.8 (2.5)	26.4 (2.4)	14.8 (1.9)	567	71.2 (2.1)	18.1 (1.7)	10.7 (1.3)
중하	1,049	65.5 (1.6)	23.6 (1.6)	10.9 (1.0)	457	59.0 (2.5)	28.2 (2.3)	12.8 (1.7)	592	71.9 (1.9)	19.2 (1.9)	8.9 (1.2)
중상	1,043	63.8 (1.9)	25.6 (2.0)	10.6 (0.9)	439	57.3 (2.7)	30.2 (3.0)	12.5 (1.5)	604	69.9 (2.0)	21.3 (1.9)	8.8 (1.2)
상	1,071	67.8 (1.6)	22.3 (1.5)	9.9 (0.9)	461	61.6 (2.3)	26.9 (2.2)	11.5 (1.5)	610	74.4 (1.8)	17.7 (1.8)	7.9 (1.0)

1) 당뇨병 유병률 : 공복혈당이 126mg/dL 이상이거나 의사진단을 받았거나 혈당강하제복용 또는 인슐린 주사를 투여받고 있는 분율, 만30세이상

2) 공복혈당장애 : 당뇨병 유병자가 아니면서 공복혈당이 100-125mg/dL인 분율

3) 소득수준 : 월가구균등화소득(월가구소득/√가구원수)을 성별·연령별(5세단위) 사분위로 분류

4) 2005년 추계인구로 연령표준화

\* : 변동계수(coefficient of variation) 25-50%



표 3-48. 당뇨병 유병률(당화혈색소 기준)<sup>1)</sup> : 성별, 만30세이상, 사회경제적위치지표별, 2013

(단위 : %)

구 분	전체		남자		여자	
	n	유병률(표준오차)	n	유병률(표준오차)	n	유병률(표준오차)
30세이상	4,172	14.5 (0.7)	1,790	16.0 (1.0)	2,382	13.1 (0.9)
65세이상	951	34.9 (2.2)	427	30.7 (2.9)	524	38.4 (2.8)
연령(세)						
30-39	874	2.7 (0.6)	366	3.9 (1.1)*	508	1.4 (0.5)*
40-49	972	8.3 (0.9)	426	11.4 (1.7)	546	5.2 (0.9)
50-59	959	15.6 (1.4)	388	20.0 (2.4)	571	11.5 (1.5)
60-69	793	31.1 (1.9)	364	33.6 (3.0)	429	28.7 (2.5)
70+	574	34.8 (2.7)	246	27.1 (3.4)	328	40.4 (3.6)
거주지역						
동	3,339	14.2 (0.8)	1,404	15.2 (1.1)	1,935	13.2 (1.0)
읍면	833	15.7 (2.1)	386	18.6 (2.9)	447	12.6 (2.2)
소득수준 <sup>2)</sup>						
하	990	16.0 (1.5)	423	17.9 (2.3)	567	14.2 (1.6)
중하	1,047	14.8 (1.3)	456	16.0 (1.9)	591	13.6 (1.6)
중상	1,041	14.5 (1.1)	439	16.0 (1.7)	602	13.2 (1.5)
상	1,070	12.6 (1.1)	461	14.2 (1.7)	609	11.0 (1.4)
거주지역(표준화) <sup>3)</sup>						
동	3,339	13.5 (0.7)	1,404	14.7 (1.0)	1,935	12.2 (0.8)
읍면	833	12.9 (1.4)	386	16.1 (2.1)	447	9.2 (1.2)
소득수준(표준화)						
하	990	14.7 (1.2)	423	17.1 (1.9)	567	12.4 (1.3)
중하	1,047	13.9 (1.1)	456	15.2 (1.7)	591	12.2 (1.2)
중상	1,041	13.5 (1.0)	439	14.9 (1.6)	602	12.1 (1.3)
상	1,070	11.6 (0.9)	461	13.4 (1.6)	609	9.4 (1.0)

1) 당뇨병 유병률(당화혈색소 기준) : 공복혈당이 126mg/dL 이상이거나 의사진단을 받았거나 혈당강하제 복용 또는 인슐린 주사를 투여 받고 있거나, 당화혈색소 6.5% 이상인 분을, 만30세이상

2) 소득수준 : 월가구균등화소득(월가구소득/√가구원수)을 성별·연령별(5세단위) 사분위로 분류

3) 2005년 추계인구로 연령표준화

\* : 변동계수(coefficient of variation) 25-50%

표 3-49. 혈중 총콜레스테롤 분포 : 성별, 만10세이상, 2013

(단위 : mg/dL)

구 분	n	평균	표준오차	백분위수							
				5	10	25	50	75	90	95	
남자	10세이상	2,612	182.3	0.91	128	137	157	180	203	228	244
	19세이상	2,233	186.2	0.98	132	142	162	184	207	232	248
	30세이상	1,931	189.5	1.06	135	146	166	188	211	234	249
	65세이상	447	181.9	1.78	123	138	156	182	206	226	240
	연령(세)										
	10-18	379	152.1	1.44	112	121	134	151	171	185	193
	19-29	302	173.6	1.96	128	134	150	171	191	219	233
	30-39	401	192.6	2.68	138	149	167	187	214	238	256
	40-49	471	192.1	1.79	137	148	169	190	213	238	252
	50-59	418	189.8	1.94	135	148	170	190	211	232	247
	60-69	382	183.5	2.04	120	140	162	185	206	227	242
	70+	259	179.2	2.28	123	134	154	178	202	222	238
여자	10세이상	3,222	185.4	0.78	134	143	160	182	206	232	250
	19세이상	2,869	188.4	0.84	136	146	163	185	210	235	252
	30세이상	2,501	191.9	0.83	138	148	168	188	214	239	256
	65세이상	549	195.1	2.03	137	148	171	194	218	241	261
	연령(세)										
	10-18	353	161.9	1.45	122	130	146	161	178	193	204
	19-29	368	172.0	1.64	131	138	151	170	191	206	220
	30-39	533	178.5	1.46	131	142	157	176	197	215	236
	40-49	574	187.4	1.40	136	145	165	185	210	229	247
	50-59	601	203.4	1.47	152	159	179	199	226	251	267
	60-69	448	199.6	2.38	142	151	172	194	222	247	270
	70+	345	195.2	2.33	137	147	173	195	218	237	260

표 3-50. 고콜레스테롤혈증 유병률<sup>1)</sup> : 성별, 만30세이상, 사회경제적위치지표별, 2013

(단위 : %)

구 분	전체		남자		여자	
	n	유병률(표준오차)	n	유병률(표준오차)	n	유병률(표준오차)
30세이상	4,181	15.9 (0.6)	1,791	13.7 (0.8)	2,390	18.1 (1.0)
65세이상	956	25.6 (1.7)	427	17.6 (2.2)	529	32.0 (2.4)
연령(세)						
30-39	875	8.5 (1.0)	366	11.9 (1.7)	509	4.9 (1.0)
40-49	973	10.1 (1.0)	426	12.1 (1.6)	547	8.0 (1.2)
50-59	960	20.3 (1.4)	389	13.5 (1.9)	571	26.8 (2.0)
60-69	796	26.9 (2.0)	364	18.8 (2.4)	432	34.5 (2.8)
70+	577	24.0 (2.0)	246	16.8 (3.0)	331	29.0 (2.8)
거주지역						
동	3,347	16.2 (0.7)	1,405	14.2 (0.9)	1,942	18.2 (1.0)
읍면	834	14.7 (1.5)	386	12.0 (1.6)	448	17.7 (2.4)
소득수준 <sup>2)</sup>						
하	992	15.3 (1.3)	423	12.7 (1.7)	569	17.8 (1.7)
중하	1,049	15.9 (1.2)	457	12.4 (1.6)	592	19.5 (1.8)
중상	1,044	15.8 (1.2)	439	16.4 (2.0)	605	15.2 (1.5)
상	1,072	16.8 (1.4)	461	13.6 (1.8)	611	20.0 (1.9)
거주지역(표준화) <sup>3)</sup>						
동	3,347	15.5 (0.6)	1,405	14.3 (0.9)	1,942	16.3 (0.9)
읍면	834	13.2 (1.3)	386	11.4 (1.8)	448	14.6 (1.9)
소득수준(표준화)						
하	992	14.3 (1.2)	423	12.6 (1.7)	569	15.2 (1.4)
중하	1,049	14.8 (1.1)	457	12.0 (1.5)	592	17.4 (1.6)
중상	1,044	15.1 (1.3)	439	16.4 (2.1)	605	13.8 (1.3)
상	1,072	15.7 (1.3)	461	13.6 (1.8)	611	17.4 (1.6)

1) 고콜레스테롤혈증 유병률 : 총콜레스테롤이 240mg/dL 이상이거나 콜레스테롤강하제를 복용한 분율, 만30세이상

2) 소득수준 : 월가구균등화소득(월가구소득/ $\sqrt{\text{가구원수}}$ )을 성별·연령별(5세단위) 사분위로 분류

3) 2005년 통계인구로 연령표준화

표 3-51. 혈중 HDL콜레스테롤<sup>1)</sup> 분포 : 성별, 만10세이상, 2013

(단위 : mg/dL)

구 분	n	평균	표준오차	백분위수							
				5	10	25	50	75	90	95	
남자	10세이상	2,612	45.5	0.25	31.2	33.9	38.2	44.3	51.3	58.3	62.6
	19세이상	2,233	45.2	0.26	31.2	33.0	38.2	44.3	51.3	58.3	62.6
	30세이상	1,931	44.5	0.27	30.4	33.0	37.3	43.4	50.4	57.4	62.6
	65세이상	447	44.7	0.65	29.5	32.1	37.3	43.4	51.3	59.1	64.4
	연령(세)										
	10-18	379	47.7	0.53	34.7	36.5	41.7	46.9	53.0	59.1	62.6
	19-29	302	48.1	0.61	33.9	37.3	41.7	47.8	53.9	60.0	63.5
	30-39	401	44.9	0.50	31.2	33.9	38.2	43.4	50.4	56.5	60.0
	40-49	471	44.8	0.53	30.4	33.0	38.2	43.4	50.4	58.3	63.5
	50-59	418	43.6	0.53	31.2	32.1	36.5	41.7	47.8	55.7	61.8
	60-69	382	44.3	0.65	30.4	33.0	37.3	43.4	49.5	57.4	64.4
70+	259	44.5	0.81	30.4	32.1	36.5	43.4	50.4	60.0	62.6	
여자	10세이상	3,222	50.9	0.23	35.6	38.2	43.4	50.4	57.4	64.4	69.6
	19세이상	2,869	50.9	0.24	34.7	38.2	43.4	50.4	57.4	65.2	69.6
	30세이상	2,501	50.3	0.25	34.7	37.3	42.6	49.5	56.5	64.4	70.5
	65세이상	549	46.0	0.51	30.4	33.9	40.0	45.2	51.3	58.3	64.4
	연령(세)										
	10-18	353	50.9	0.53	36.5	40.0	44.3	50.4	56.5	62.6	67.9
	19-29	368	53.6	0.57	39.1	40.8	46.1	53.9	60.0	67.0	68.7
	30-39	533	53.6	0.55	37.3	40.0	46.1	53.0	60.9	69.6	74.0
	40-49	574	50.7	0.49	35.6	38.2	43.4	50.4	56.5	64.4	67.9
	50-59	601	50.5	0.49	34.7	38.2	41.7	49.5	57.4	64.4	70.5
	60-69	448	47.3	0.52	32.1	36.5	40.0	46.1	53.0	60.9	64.4
70+	345	46.0	0.66	30.4	33.9	39.1	45.2	51.3	59.1	67.9	

1) HDL콜레스테롤 : 미국 CDC 지질 표준화 프로그램(LSP, Lipid Standardization Program)에 참여하여 도출된 HDL전환식으로 보정한 값

표 3-52. 혈중 중성지방 분포 : 성별, 만10세이상, 2013

(단위 : mg/dL)

구 분	n	평균	표준오차	백분위수							
				5	10	25	50	75	90	95	
남자	10세이상	1,962	144.8	3.10	44	55	77	114	173	258	332
	19세이상	1,679	153.0	3.37	49	60	83	121	183	267	357
	30세이상	1,458	162.7	3.85	53	65	90	129	196	283	368
	65세이상	387	128.5	4.33	49	58	80	111	155	239	264
	연령(세)										
	10-18	283	81.5	3.44	33	39	49	67	96	133	177
	19-29	221	116.0	5.82	43	50	66	93	135	195	250
	30-39	283	156.6	7.72	53	66	93	130	190	285	346
	40-49	321	175.5	9.42	54	67	91	141	212	308	430
	50-59	317	181.1	9.16	58	71	102	141	217	313	425
	60-69	309	142.3	5.66	57	63	82	116	167	251	314
	70+	228	126.1	5.18	48	54	77	109	155	218	256
여자	10세이상	2,613	108.8	1.58	40	46	63	90	131	196	239
	19세이상	2,339	112.1	1.74	41	47	65	92	136	202	243
	30세이상	2,061	118.3	1.85	43	50	69	97	146	211	260
	65세이상	480	143.0	3.98	59	75	93	125	176	236	277
	연령(세)										
	10-18	274	82.4	2.97	33	39	53	72	100	126	162
	19-29	278	80.1	2.72	36	41	50	72	92	136	163
	30-39	435	92.1	2.94	38	44	56	76	106	165	216
	40-49	451	105.0	3.35	40	46	62	88	128	195	238
	50-59	482	132.5	4.91	44	54	73	108	159	229	298
	60-69	384	140.0	4.52	56	67	89	119	174	240	301
	70+	309	141.7	4.48	62	76	92	124	175	222	268

표 3-53. 고중성지방혈증 유병률<sup>1)</sup> : 성별, 만30세이상, 사회경제적위치지표별, 2013

(단위 : %)

구 분	전체		남자		여자	
	n	유병률(표준오차)	n	유병률(표준오차)	n	유병률(표준오차)
30세이상	3,519	17.6 (0.7)	1,458	24.2 (1.3)	2,061	11.8 (0.8)
65세이상	867	16.0 (1.6)	387	14.0 (2.2)	480	17.6 (2.1)
연령(세)						
30-39	718	13.7 (1.5)	283	21.8 (2.6)	435	6.2 (1.3)
40-49	772	18.1 (1.5)	321	27.6 (2.6)	451	9.3 (1.5)
50-59	799	21.7 (1.5)	317	29.7 (2.9)	482	14.3 (1.8)
60-69	693	18.0 (1.8)	309	19.6 (2.6)	384	16.7 (2.3)
70+	537	15.2 (1.7)	228	13.1 (2.7)	309	16.7 (2.3)
거주지역						
동	2,815	17.1 (0.8)	1,144	23.7 (1.5)	1,671	11.4 (0.9)
읍면	704	19.5 (1.5)	314	25.7 (2.8)	390	13.1 (1.9)
소득수준 <sup>2)</sup>						
하	868	20.7 (1.5)	360	27.9 (2.5)	508	14.2 (2.0)
중하	868	16.5 (1.5)	367	22.2 (2.6)	501	11.1 (1.6)
중상	879	17.3 (1.5)	357	24.4 (2.8)	522	11.3 (1.5)
상	876	15.0 (1.6)	362	20.9 (2.6)	514	9.7 (1.5)
거주지역(표준화) <sup>3)</sup>						
동	2,815	16.6 (0.8)	1,144	23.2 (1.5)	1,671	10.7 (0.8)
읍면	704	19.3 (1.6)	314	26.0 (2.8)	390	11.8 (1.8)
소득수준(표준화)						
하	868	20.2 (1.6)	360	27.7 (2.5)	508	13.1 (1.8)
중하	868	16.4 (1.5)	367	22.1 (2.5)	501	10.6 (1.5)
중상	879	16.5 (1.5)	357	23.7 (2.8)	522	10.5 (1.4)
상	876	14.6 (1.7)	362	20.7 (2.7)	514	8.6 (1.4)

1) 고중성지방혈증 유병률 : 중성지방이 200mg/dL 이상인 분율, 만30세이상

2) 소득수준 : 월가구균등화소득(월가구소득/ $\sqrt{\text{가구원수}}$ )을 성별·연령별(5세단위) 사분위로 분류

3) 2005년 추계인구로 연령표준화

표 3-54. 사구체 여과율(MDRD-GFR)분포<sup>1)</sup> : 성별, 만30세이상, 2013

(단위 : mL/min/m<sup>2</sup>)

구 분	1기 <sup>2)</sup>		2기 <sup>3)</sup>		3기이상 <sup>4)</sup>	
	n	평균(표준오차)	n	평균(표준오차)	n	평균(표준오차)
<b>전체</b> 30세이상	1,556	101.9 (0.3)	2,476	78.5 (0.2)	212	50.6 (0.8)
연령(세)						
30-39	484	103.3 (0.5)	375	81.1 (0.4)	1	- <sup>5)</sup>
40-49	393	100.6 (0.5)	565	79.1 (0.3)	11	- -
50-59	354	102.0 (0.6)	626	78.5 (0.3)	24	50.5 (3.0)
60-69	220	101.6 (0.8)	533	76.8 (0.4)	66	51.6 (1.3)
70+	105	100.0 (0.9)	377	75.2 (0.5)	110	50.9 (0.9)
<b>남자</b> 30세이상	589	100.9 (0.4)	1,211	78.3 (0.2)	116	51.1 (0.9)
연령(세)						
30-39	176	101.7 (0.7)	229	80.8 (0.5)	1	- -
40-49	160	99.6 (0.9)	300	78.3 (0.5)	5	- -
50-59	119	101.7 (1.0)	282	78.3 (0.5)	15	- -
60-69	84	100.6 (1.1)	253	76.2 (0.6)	36	53.6 (0.9)
70+	50	99.8 (1.7)	147	74.7 (0.7)	59	50.2 (1.2)
<b>여자</b> 30세이상	967	102.7 (0.4)	1,265	78.8 (0.2)	96	50.2 (1.3)
연령(세)						
30-39	308	104.6 (0.7)	146	81.7 (0.6)	-	- -
40-49	233	101.4 (0.7)	265	80.3 (0.5)	6	- -
50-59	235	102.2 (0.9)	344	78.8 (0.4)	9	- -
60-69	136	102.3 (1.0)	280	77.5 (0.5)	30	49.3 (2.4)
70+	55	100.2 (1.1)	230	75.6 (0.7)	51	51.5 (1.3)

1) 사구체여과율(MDRD-GFR) 계산식 : IDMS MDRD-GFR(mL/min/m<sup>2</sup>) = 175×(혈청크레아티닌)×(-1.154)×(연령)×(-0.203)×(0.742, 여성의 경우)2) 1기 : 사구체 여과율 ≥ 90 mL/min/1.73m<sup>2</sup>3) 2기 : 60 mL/min/1.73m<sup>2</sup> ≤ 사구체 여과율 ≤ 89 mL/min/1.73m<sup>2</sup>4) 3기이상 : 사구체 여과율 ≤ 59 mL/min/1.73m<sup>2</sup>

5) 자료수(n)가 20명 미만으로 결과 비제시

표 3-55. 만성콩팥병(중등도이상) 유병률<sup>1)</sup> : 성별, 만30세이상, 사회경제적위치지표별, 2013

(단위 : %)

구 분	전체		남자		여자	
	n	유병률(표준오차)	n	유병률(표준오차)	n	유병률(표준오차)
30세이상	4,518	4.1 (0.4)	1,981	4.4 (0.5)	2,537	3.9 (0.5)
65세이상	1,017	16.5 (1.3)	458	17.9 (1.9)	559	15.3 (2.1)
연령(세)						
30-39	954	0.1 (0.1)**	416	0.2 (0.2)**	538	0.0 ( - ) <sup>4)</sup>
40-49	1,067	1.2 (0.4)*	483	1.0 (0.5)*	584	1.4 (0.6)*
50-59	1,036	2.9 (0.6)	429	3.9 (1.0)	607	2.0 (0.8)*
60-69	842	7.9 (1.0)	386	8.5 (1.5)	456	7.3 (1.4)
70+	619	20.4 (2.0)	267	24.1 (3.0)	352	17.7 (2.9)
거주지역						
동	3,615	4.0 (0.4)	1,552	3.9 (0.5)	2,063	4.1 (0.6)
읍면	903	4.7 (0.7)	429	6.2 (1.3)	474	2.9 (0.7)
소득수준 <sup>2)</sup>						
하	1,088	4.3 (0.7)	482	5.0 (0.9)	606	3.6 (1.0)*
중하	1,129	4.2 (0.7)	503	3.9 (0.8)	626	4.5 (1.2)*
중상	1,131	3.1 (0.5)	486	3.0 (0.7)	645	3.1 (0.8)*
상	1,133	5.0 (0.7)	494	5.7 (1.0)	639	4.3 (0.8)
거주지역(표준화) <sup>3)</sup>						
동	3,615	4.0 (0.4)	1,552	4.2 (0.5)	2,063	3.8 (0.5)
읍면	903	3.6 (0.5)	429	5.2 (0.8)	474	2.1 (0.5)*
소득수준(표준화)						
하	1,088	4.0 (0.6)	482	5.1 (0.8)	606	3.2 (0.9)*
중하	1,129	4.0 (0.6)	503	4.0 (0.8)	626	3.9 (1.0)
중상	1,131	3.1 (0.5)	486	3.3 (0.7)	645	2.9 (0.7)
상	1,133	4.5 (0.6)	494	5.7 (0.9)	639	3.5 (0.6)

1) 만성콩팥병(중등도이상) 유병률 : 사구체 여파율(MDRD-GFR)이 60mL/min/1.73m<sup>2</sup> 미만인 분율, 만30세이상

2) 소득수준 : 월가구균등화소득(월가구소득/√가구원수)을 성별·연령별(5세단위) 사분위로 분류

3) 2005년 추계인구로 연령표준화

4) 분율 0.1%미만으로 표준오차 비제시

\* : 변동계수(coefficient of variation) 25-50%, \*\* : 변동계수 50%이상



표 3-56. 미세먼지 분포 : 성별, 만10세이상, 2013

(단위 : ug/mL)

구 분	n	평균	표준오차	백분위수							
				5	10	25	50	75	90	95	
남자	10세이상	2,716	28.0	3.91	0.7	1.3	3.0	6.4	13.6	35.0	68.8
	19세이상	2,295	29.2	4.37	0.7	1.3	3.1	6.3	13.6	35.8	72.3
	30세이상	1,993	33.1	5.37	0.6	1.2	2.8	6.2	14.5	42.0	98.6
	65세이상	490	46.2	6.47	0.4	1.0	2.9	8.4	24.8	102.8	185.4
	연령(세)										
	10-18	421	19.1	4.28	0.6	1.2	3.0	6.8	14.1	27.0	53.2
	19-29	302	13.7	2.75	1.2	1.7	3.7	6.6	10.9	20.7	33.0
	30-39	409	15.5	2.70	0.8	1.1	2.7	5.5	9.7	20.2	49.4
	40-49	473	41.7	18.23*	0.6	1.3	2.8	5.6	12.8	32.6	70.1
	50-59	426	34.4	7.26	0.5	1.1	3.0	6.9	16.4	42.2	98.6
	60-69	383	40.3	7.01	0.5	1.2	3.0	7.8	20.1	78.6	140.3
	70+	302	42.8	7.51	0.5	1.0	2.7	8.5	24.9	71.8	161.2
여자	10세이상	3,104	21.5	3.00	0.6	1.1	2.9	7.0	14.7	31.0	50.7
	19세이상	2,789	22.0	3.34	0.5	1.0	2.8	6.8	14.3	30.8	50.0
	30세이상	2,479	19.6	2.02	0.5	0.9	2.6	6.5	14.1	30.7	50.8
	65세이상	638	28.7	4.34	0.8	1.3	3.8	8.9	22.9	46.9	88.7
	연령(세)										
	10-18	315	17.3	2.31	1.3	1.9	4.1	8.5	19.4	33.5	56.7
	19-29	310	34.8	18.65**	1.0	1.8	4.3	8.3	14.8	31.0	41.5
	30-39	466	16.7	4.15	0.6	1.1	2.5	5.6	11.5	26.1	41.9
	40-49	519	16.0	3.44	0.3	0.7	2.4	5.5	13.2	25.7	40.1
	50-59	606	19.6	5.55*	0.5	0.9	2.2	6.7	13.5	26.5	40.5
	60-69	463	18.8	2.37	0.5	1.1	2.7	7.1	15.0	33.5	66.9
	70+	425	30.9	5.90	0.8	1.3	4.3	8.9	22.9	46.9	88.4

\* : 변동계수(coefficient of variation) 25-50%, \*\* : 변동계수 50%이상

표 3-57. 단백뇨(ACR) 검출률 : 성별, 만30세이상, 사회경제적위치지표별, 2013

(단위 : mg/g)

구 분	전체				남자				여자			
	n	정상 <sup>1)</sup>	미세알부민뇨 <sup>2)</sup>	단백뇨 <sup>3)</sup>	n	정상	미세알부민뇨	단백뇨	n	정상	미세알부민뇨	단백뇨
		검출률(표준오차)	검출률(표준오차)	검출률(표준오차)		검출률(표준오차)	검출률(표준오차)	검출률(표준오차)		검출률(표준오차)	검출률(표준오차)	검출률(표준오차)
30세이상	4,472	91.7(0.5)	7.4(0.4)	1.0(0.2)	1,993	91.4(0.7)	7.6(0.7)	1.0(0.2)	2,479	92.0(0.6)	7.2(0.6)	0.9(0.2)
65세이상	1,128	82.8(1.4)	15.4(1.3)	1.9(0.5)	490	81.8(2.2)	16.0(2.2)	2.2(0.7)*	638	83.5(2.0)	14.9(1.9)	1.6(0.6)*
연령(세)												
30-39	875	95.1(0.9)	4.9(0.9)	0.0( - ) <sup>6)</sup>	409	95.4(1.2)	4.6(1.2)*	0.0( - )	466	94.8(1.2)	5.2(1.2)	0.0( - )
40-49	992	94.3(0.9)	4.7(0.8)	1.1(0.4)*	473	93.2(1.3)	5.7(1.2)	1.2(0.6)*	519	95.6(0.9)	3.5(0.8)	1.0(0.4)*
50-59	1,032	92.2(1.0)	6.8(0.9)	1.0(0.3)*	426	91.7(1.4)	7.2(1.4)	1.1(0.5)*	606	92.7(1.2)	6.3(1.1)	1.0(0.5)**
60-69	846	87.4(1.5)	11.3(1.5)	1.4(0.4)*	383	85.4(2.5)	12.4(2.4)	2.2(0.8)*	463	89.1(1.7)	10.3(1.6)	0.7(0.3)**
70+	727	82.9(1.7)	15.2(1.6)	1.9(0.6)*	302	82.2(2.9)	16.0(2.9)	1.8(0.8)*	425	83.4(2.3)	14.6(2.2)	2.0(0.8)*
거주지역												
동	3,542	91.9(0.6)	7.1(0.5)	0.9(0.2)	1,559	91.8(0.7)	7.1(0.7)	1.0(0.3)*	1,983	92.1(0.8)	7.1(0.7)	0.9(0.2)*
읍면	930	90.6(1.1)	8.4(1.0)	1.0(0.3)*	434	89.6(1.8)	9.3(1.8)	1.0(0.5)*	496	91.6(1.5)	7.4(1.4)	1.0(0.4)*
소득수준 <sup>4)</sup>												
하	1,064	91.6(1.0)	7.6(0.9)	0.9(0.4)*	481	91.1(1.3)	7.8(1.3)	1.1(0.6)**	583	92.0(1.5)	7.3(1.5)	0.7(0.5)**
중하	1,119	91.2(1.0)	7.7(0.9)	1.1(0.3)*	505	91.2(1.4)	8.0(1.4)	0.8(0.3)*	614	91.3(1.2)	7.4(1.1)	1.4(0.5)*
중상	1,114	91.7(1.0)	7.2(0.9)	1.1(0.4)*	487	91.0(1.4)	7.7(1.4)	1.3(0.6)*	627	92.4(1.2)	6.6(1.1)	0.9(0.4)*
상	1,140	92.5(0.8)	6.7(0.8)	0.8(0.3)*	504	92.9(1.2)	6.1(1.2)	1.0(0.4)*	636	92.1(1.1)	7.3(1.1)	0.5(0.3)**
거주지역(표준화) <sup>5)</sup>												
동	3,542	92.3(0.5)	6.9(0.5)	0.9(0.2)	1,559	91.9(0.7)	7.1(0.7)	1.0(0.3)*	1,983	92.7(0.7)	6.6(0.7)	0.7(0.2)*
읍면	930	92.0(0.9)	7.0(0.8)	1.0(0.3)*	434	90.6(1.4)	8.4(1.4)	1.0(0.5)*	496	93.5(1.3)	5.6(1.2)	0.9(0.5)**
소득수준(표준화)												
하	1,064	92.0(0.9)	7.2(0.9)	0.8(0.3)*	481	91.4(1.2)	7.5(1.2)	1.0(0.5)**	583	92.3(1.6)	7.2(1.6)	0.5(0.3)**
중하	1,119	91.6(0.9)	7.4(0.9)	0.9(0.3)*	505	91.0(1.4)	8.2(1.4)	0.8(0.3)*	614	92.6(1.0)	6.2(0.9)	1.2(0.4)*
중상	1,114	92.2(0.9)	6.7(0.9)	1.1(0.3)*	487	91.1(1.3)	7.6(1.3)	1.3(0.5)*	627	93.2(1.1)	5.9(1.1)	0.9(0.4)*
상	1,140	93.2(0.8)	6.2(0.8)	0.6(0.2)*	504	93.4(1.1)	5.7(1.1)	0.9(0.3)*	636	93.0(1.0)	6.6(1.0)	0.3(0.2)**

1) 정상군 : 알부민/소변크레아티닌 비(ACR) < 30mg/g

2) 미세알부민뇨 : 30mg/g ≤ 알부민/소변크레아티닌 비(ACR) ≤ 300mg/g

3) 단백뇨 : 알부민/소변크레아티닌 비(ACR) > 300mg/g

4) 소득수준 : 월가구균등화소득(월가구소득/√가구원수)을 성별·연령별(5세단위) 사분위로 분류

5) 2005년 통계인구로 연령표준화

6) 분율 0.1%미만으로 표준오차 비제시

\* : 변동계수(coefficient of variation) 25~50%, \*\* : 변동계수 50%이상

표 3-58. 폐쇄성폐질환 유병률<sup>1)</sup> : 성별, 만40세이상, 사회경제적위치지표별, 2013

(단위: %)

구 분	전체		남자		여자	
	n	유병률(표준오차)	n	유병률(표준오차)	n	유병률(표준오차)
40세이상	2,910	13.5 (0.7)	1,293	20.6 (1.1)	1,617	6.8 (0.7)
65세이상	732	31.5 (1.8)	336	47.5 (2.8)	396	18.5 (2.2)
연령(세)						
40-49	910	3.5 (0.7)	412	6.2 (1.3)	498	0.8 (0.4)*
50-59	888	9.3 (1.1)	378	14.9 (1.9)	510	3.7 (0.9)
60-69	693	22.1 (1.8)	314	36.7 (3.1)	379	10.8 (1.8)
70+	419	35.2 (2.6)	189	54.3 (4.0)	230	20.7 (3.2)
거주지역						
동	2,315	13.2 (0.8)	1,011	20.7 (1.3)	1,304	6.5 (0.8)
읍면	595	14.6 (1.3)	282	20.3 (1.8)	313	8.5 (1.7)
소득수준 <sup>2)</sup>						
하	668	15.0 (1.4)	288	24.4 (2.8)	380	6.6 (1.3)
중하	735	11.8 (1.2)	327	17.8 (2.1)	408	6.3 (1.5)
중상	726	15.5 (1.6)	322	23.2 (2.6)	404	8.6 (1.4)
상	759	11.3 (1.3)	343	17.6 (2.1)	416	5.4 (1.3)
거주지역(표준화) <sup>3)</sup>						
동	2,315	12.8 (0.7)	1,011	21.1 (1.1)	1,304	6.0 (0.7)
읍면	595	12.5 (1.1)	282	19.0 (1.7)	313	6.5 (1.3)
소득수준(표준화)						
하	668	14.7 (1.4)	288	25.3 (2.6)	380	6.2 (1.2)
중하	735	11.2 (1.1)	327	18.7 (2.0)	408	5.3 (1.2)
중상	726	14.4 (1.5)	322	22.0 (2.3)	404	7.7 (1.3)
상	759	10.7 (1.1)	343	17.3 (1.9)	416	4.9 (1.1)

1) 폐쇄성폐질환 유병률 : 폐기능검사 결과 기류제한(FEV1/FVC)이 있는 분을, 만40세이상

2) 소득수준 : 월가구균등화소득(월가구소득/√가구원수)을 성별·연령별(5세단위) 사분위로 분류

3) 2005년 추계인구로 연령표준화

\* : 변동계수(coefficient of variation) 25-50%

표 3-59. 폐쇄성폐질환 관리현황 : 성별, 만40세이상, 2009-2013

(단위: %)

구 분	전체		남자		여자	
	n	유병률(표준오차)	n	유병률(표준오차)	n	유병률(표준오차)
폐쇄성폐질환 인지율 <sup>1)</sup>						
40세이상	2,066	2.9 (0.4)	1,512	3.1 (0.5)	554	2.3 (0.9)*
65세이상	1,148	3.2 (0.6)	820	3.9 (0.8)	328	1.8 (1.0)**
연령(세)						
40-49	150	2.0 (1.5)**	117	2.5 (1.9)**	33	0.0 ( - ) <sup>3)</sup>
50-59	415	1.5 (0.6)*	303	1.9 (0.7)*	112	0.0 ( - )
60-69	756	3.3 (0.9)*	556	2.9 (0.8)*	200	4.6 (2.4)**
70+	745	3.6 (0.8)	536	4.4 (1.0)	209	2.2 (1.3)**
폐쇄성폐질환 치료율 <sup>2)</sup>						
40세이상	2,065	1.6 (0.3)	1,511	1.7 (0.3)	554	1.4 (0.8)**
65세이상	1,147	2.0 (0.5)*	819	2.3 (0.6)*	328	1.5 (1.0)**
연령(세)						
40-49	150	0.0 ( - )	117	0.0 ( - )	33	0.0 ( - )
50-59	415	1.2 (0.5)*	303	1.5 (0.6)*	112	0.0 ( - )
60-69	755	1.3 (0.5)*	555	1.0 (0.4)*	200	2.0 (1.6)**
70+	745	2.5 (0.7)*	536	2.9 (0.8)*	209	1.8 (1.3)**

1) 폐쇄성폐질환 인지율 : 폐쇄성폐질환 유병자 중 의사로부터 만성폐쇄성폐질환 진단을 받은 사람의 비율, 만40세이상

2) 폐쇄성폐질환 치료율 : 폐쇄성폐질환 유병자 중 현재 치료중인 사람의 비율, 만40세이상

3) 비율 0.1%미만으로 표준오차 비제시

\* : 변동계수(coefficient of variation) 25-50%, \*\* : 변동계수 50%이상

표 3-60. 헤모글로빈 분포 : 성별, 만10세이상, 2013

(단위 : g/dL)

구 분	n	평균	표준오차	백분위수								
				5	10	25	50	75	90	95		
남자	10세이상	2,665	15.3	0.03	13.4	13.9	14.6	15.3	16.1	16.7	17.0	
	19세이상	2,285	15.3	0.03	13.5	14.0	14.6	15.4	16.1	16.7	17.0	
	30세이상	1,979	15.2	0.03	13.4	13.9	14.5	15.3	16.0	16.6	17.0	
	65세이상	457	14.5	0.07	12.4	13.0	13.8	14.5	15.2	16.0	16.6	
	연령(세)											
	10-18	380	14.9	0.08	13.0	13.2	14.0	14.8	15.8	16.4	16.7	
	19-29	306	15.7	0.06	14.3	14.6	15.1	15.7	16.3	16.9	17.2	
	30-39	416	15.5	0.05	14.1	14.4	14.9	15.6	16.2	16.7	17.0	
	40-49	483	15.4	0.05	13.7	14.1	14.8	15.5	16.1	16.8	17.0	
	50-59	428	15.2	0.07	13.3	13.9	14.5	15.2	16.0	16.7	17.0	
	60-69	386	14.8	0.07	12.9	13.5	14.1	14.8	15.6	16.3	16.8	
	70+	266	14.3	0.08	12.2	12.9	13.6	14.3	15.1	15.8	16.4	
	여자	10세이상	3,258	13.1	0.03	11.1	11.8	12.6	13.2	13.8	14.4	14.7
		19세이상	2,902	13.1	0.03	11.1	11.7	12.6	13.2	13.8	14.4	14.7
30세이상		2,530	13.1	0.03	10.9	11.7	12.5	13.2	13.8	14.4	14.7	
65세이상		555	13.1	0.07	11.0	11.6	12.4	13.2	13.9	14.5	14.8	
연령(세)												
10-18		356	13.4	0.05	12.0	12.4	12.9	13.4	14.1	14.5	14.6	
19-29		372	13.2	0.06	11.4	12.0	12.8	13.3	13.8	14.3	14.5	
30-39		537	12.9	0.06	10.5	11.4	12.3	13.0	13.6	14.1	14.5	
40-49		583	12.8	0.07	9.9	11.3	12.3	13.1	13.7	14.3	14.6	
50-59		607	13.4	0.05	11.8	12.1	12.8	13.4	14.0	14.6	14.8	
60-69		453	13.3	0.05	11.7	12.1	12.8	13.4	14.0	14.6	14.8	
70+		350	13.0	0.09	10.9	11.5	12.3	13.1	13.8	14.5	14.8	

표 3-61. 빈혈 유병률<sup>1)</sup> : 성별, 만10세이상, 사회경제적위치지표별, 2013

(단위 : %)

구 분	전체		남자		여자	
	n	유병률(표준오차)	n	유병률(표준오차)	n	유병률(표준오차)
10세이상	5,923	6.9 (0.4)	2,665	2.5 (0.3)	3,258	11.6 (0.7)
19세이상	5,187	7.5 (0.4)	2,285	2.8 (0.3)	2,902	12.4 (0.8)
30세이상	4,509	8.2 (0.4)	1,979	3.2 (0.4)	2,530	13.3 (0.8)
연령(세)						
10-18	736	2.4 (0.6)	380	0.1 (0.1)**	356	4.9 (1.1)
19-29	678	4.3 (0.8)	306	1.1 (0.7)**	372	8.1 (1.6)
30-39	953	7.9 (1.0)	416	0.2 (0.2)**	537	16.5 (1.9)
40-49	1,066	10.0 (0.9)	483	2.0 (0.7)*	583	18.6 (1.9)
50-59	1,035	4.9 (0.7)	428	3.9 (1.0)*	607	5.8 (1.1)
60-69	839	6.6 (0.9)	386	5.7 (1.3)	453	7.5 (1.3)
70+	616	15.0 (1.9)	266	11.1 (2.3)	350	18.0 (2.8)
12-18	573	3.0 (0.7)	287	0.2 (0.2)**	286	5.9 (1.3)
거주지역						
동	4,802	6.8 (0.4)	2,129	2.5 (0.3)	2,673	11.2 (0.8)
읍면	1,121	7.5 (0.9)	536	2.5 (0.7)*	585	13.3 (1.7)
소득수준 <sup>2)</sup>						
하	1,438	7.2 (0.7)	650	2.5 (0.6)	788	12.1 (1.4)
중하	1,484	6.9 (0.7)	680	2.2 (0.5)	804	12.0 (1.3)
중상	1,487	7.5 (0.8)	660	2.7 (0.6)	827	12.5 (1.4)
상	1,470	5.9 (0.7)	656	2.3 (0.6)*	814	9.6 (1.1)
거주지역(표준화) <sup>3)</sup>						
동	4,802	6.7 (0.4)	2,129	2.4 (0.3)	2,673	11.3 (0.8)
읍면	1,121	7.2 (0.9)	536	2.3 (0.7)*	585	13.2 (1.7)
소득수준(표준화)						
하	1,438	7.1 (0.7)	650	2.3 (0.5)	788	12.7 (1.4)
중하	1,484	6.9 (0.7)	680	2.1 (0.5)	804	12.4 (1.4)
중상	1,487	7.5 (0.8)	660	2.4 (0.6)	827	12.6 (1.4)
상	1,470	5.6 (0.7)	656	2.3 (0.6)*	814	8.9 (1.1)

1) 빈혈 유병률 : 현재 빈혈(헤모글로빈 기준)을 가지고 있는 분율, 만10세이상

- 헤모글로빈(g/dL) : 10-11세 11.5미만, 12-14세 12미만, 15세이상 비임신여성 12미만, 임신여성 11미만, 남성 13미만

2) 소득수준 : 월가구균등화소득(월가구소득/ $\sqrt{\text{가구원수}}$ )을 성별·연령별(5세단위) 사분위로 분류

3) 2005년 추계인구로 연령표준화

\* : 변동계수(coefficient of variation) 25-50%, \*\* : 변동계수 50%이상

표 3-62. B형간염표면항원 양성률<sup>1)</sup> : 성별, 만10세이상, 사회경제적위치지표별, 2013

(단위 : %)

구 분	전체		남자		여자	
	n	유병률(표준오차)	n	유병률(표준오차)	n	유병률(표준오차)
10세이상	5,938	3.1 (0.3)	2,670	3.3 (0.4)	3,268	2.8 (0.4)
19세이상	5,199	3.4 (0.3)	2,288	3.6 (0.4)	2,911	3.2 (0.4)
30세이상	4,518	3.9 (0.4)	1,981	4.2 (0.5)	2,537	3.6 (0.5)
연령(세)						
10-18	739	0.4 (0.4)**	382	0.9 (0.8)**	357	0.0 ( - ) <sup>4)</sup>
19-29	681	1.2 (0.5)*	307	1.2 (0.6)**	374	1.3 (0.8)**
30-39	954	4.1 (0.7)	416	5.0 (1.1)	538	3.1 (0.9)*
40-49	1,067	3.9 (0.7)	483	4.9 (1.1)	584	2.7 (0.7)*
50-59	1,036	5.1 (0.9)	429	3.9 (1.0)*	607	6.2 (1.5)
60-69	842	2.8 (0.7)	386	3.5 (1.1)*	456	2.1 (0.7)*
70+	619	2.0 (0.6)*	267	0.9 (0.6)**	352	2.8 (0.9)*
거주지역						
동	4,815	3.0 (0.3)	2,132	3.3 (0.4)	2,683	2.8 (0.4)
읍면	1,123	3.1 (0.6)	538	2.9 (0.8)*	585	3.3 (0.9)*
소득수준 <sup>2)</sup>						
하	1,441	2.9 (0.6)	652	4.1 (0.9)	789	1.7 (0.5)*
중하	1,487	2.3 (0.4)	681	2.9 (0.7)	806	1.7 (0.5)*
중상	1,493	3.2 (0.5)	662	3.3 (0.7)	831	3.0 (0.8)*
상	1,473	3.9 (0.7)	656	2.8 (0.8)*	817	5.1 (1.0)
거주지역(표준화) <sup>3)</sup>						
동	4,815	2.8 (0.3)	2,132	3.2 (0.4)	2,683	2.4 (0.4)
읍면	1,123	2.7 (0.5)	538	2.6 (0.7)*	585	2.9 (0.8)*
소득수준(표준화)						
하	1,441	2.9 (0.6)	652	4.2 (1.0)	789	1.5 (0.5)*
중하	1,487	2.2 (0.4)	681	2.7 (0.6)	806	1.4 (0.4)*
중상	1,493	3.0 (0.5)	662	3.2 (0.7)	831	2.7 (0.7)*
상	1,473	3.4 (0.7)	656	2.5 (0.7)*	817	4.4 (0.9)

1) B형간염표면항원 양성률 : B형간염표면항원 양성인 분율, 만10세이상

2) 소득수준 : 월가구균등화소득(월가구소득/√가구원수)을 성별·연령별(5세단위) 사분위로 분류

3) 2005년 통계인구로 연령표준화

4) 분율 0.1%미만으로 표준오차 비제시

\* : 변동계수(coefficient of variation) 25-50%, \*\* : 변동계수 50%이상

표 3-63. 골관절염 유병률<sup>1)</sup> : 성별, 만50세이상, 사회경제적위치지표별, 2010-2013

(단위 : %)

구 분	전체		남자		여자	
	n	유병률(표준오차)	n	유병률(표준오차)	n	유병률(표준오차)
50세이상	11,806	12.5 (0.4)	5,022	5.1 (0.3)	6,784	18.9 (0.6)
65세이상	5,397	23.5 (0.7)	2,312	9.3 (0.7)	3,085	33.4 (1.1)
연령(세)						
50-59	4,375	4.7 (0.4)	1,803	2.1 (0.4)	2,572	7.2 (0.7)
60-69	3,862	14.0 (0.7)	1,729	6.5 (0.7)	2,133	20.8 (1.1)
70+	3,569	26.1 (0.9)	1,490	10.4 (0.8)	2,079	36.1 (1.4)
거주지역						
동	8,633	10.7 (0.4)	3,652	4.1 (0.4)	4,981	16.3 (0.7)
읍면	3,173	17.6 (0.9)	1,370	7.7 (0.8)	1,803	26.1 (1.3)
소득수준 <sup>2)</sup>						
하	2,886	15.9 (0.8)	1,212	6.0 (0.7)	1,674	24.1 (1.3)
중하	2,945	12.8 (0.7)	1,252	5.8 (0.7)	1,693	18.8 (1.1)
중상	2,938	11.0 (0.7)	1,251	4.9 (0.7)	1,687	16.3 (1.2)
상	2,915	10.2 (0.7)	1,256	3.5 (0.7)	1,659	16.0 (1.2)
거주지역(표준화) <sup>3)</sup>						
동	8,633	11.4 (0.4)	3,652	4.6 (0.4)	4,981	16.7 (0.7)
읍면	3,173	16.0 (0.8)	1,370	7.5 (0.8)	1,803	22.8 (1.3)
소득수준(표준화)						
하	2,886	15.9 (0.8)	1,212	6.6 (0.7)	1,674	23.0 (1.2)
중하	2,945	13.0 (0.7)	1,252	6.4 (0.7)	1,693	18.1 (1.0)
중상	2,938	11.2 (0.7)	1,251	5.2 (0.7)	1,687	16.1 (1.1)
상	2,915	10.3 (0.7)	1,256	3.7 (0.7)	1,659	15.4 (1.1)

1) 골관절염 유병률 : 무릎관절 통증이 있고 무릎관절 Kellgren Lawrence 등급이 2이상 또는 엉덩관절 통증이 있고 엉덩관절 Kellgren Lawrence 등급이 2이상인 사람의 분율, 만50세이상

2) 소득수준 : 월가구균등화소득(월가구소득/√가구원수)을 성별·연령별(5세단위) 사분위로 분류

3) 2005년 통계인구로 연령표준화



**표 3-64. 무릎관절 방사선학적 유병률<sup>1)</sup> : 성별, 만50세이상, 사회경제적위치지표별, 2010-2013**  
(단위 : %)

구 분	전체		남자		여자	
	n	유병률(표준오차)	n	유병률(표준오차)	n	유병률(표준오차)
50세이상	12,285	35.1 (0.7)	5,230	24.4 (0.9)	7,055	44.3 (0.8)
65세이상	5,693	55.3 (1.0)	2,429	40.1 (1.4)	3,264	65.9 (1.1)
연령(세)						
50-59	4,512	18.9 (0.8)	1,872	14.3 (1.0)	2,640	23.5 (1.1)
60-69	3,967	39.6 (1.1)	1,780	27.8 (1.4)	2,187	50.2 (1.4)
70+	3,806	60.6 (1.0)	1,578	44.2 (1.6)	2,228	70.8 (1.2)
거주지역						
동	8,964	32.3 (0.8)	3,798	22.8 (1.0)	5,166	40.6 (1.0)
읍면	3,321	42.8 (1.5)	1,432	29.0 (2.0)	1,889	54.4 (1.6)
소득수준 <sup>2)</sup>						
하	3,021	37.8 (1.2)	1,282	24.5 (1.5)	1,739	49.1 (1.4)
중하	3,041	35.4 (1.2)	1,295	26.5 (1.7)	1,746	43.0 (1.4)
중상	3,057	33.7 (1.2)	1,296	23.9 (1.5)	1,761	42.2 (1.5)
상	3,005	33.1 (1.3)	1,290	22.9 (1.6)	1,715	41.9 (1.6)
거주지역(표준화) <sup>3)</sup>						
동	8,964	33.7 (0.8)	3,798	24.5 (1.0)	5,166	41.0 (0.9)
읍면	3,321	39.6 (1.5)	1,432	28.2 (1.9)	1,889	49.4 (1.7)
소득수준(표준화)						
하	3,021	37.8 (1.1)	1,282	25.7 (1.4)	1,739	47.8 (1.3)
중하	3,041	35.4 (1.1)	1,295	27.7 (1.6)	1,746	41.5 (1.3)
중상	3,057	34.2 (1.1)	1,296	25.0 (1.5)	1,761	41.7 (1.4)
상	3,005	33.1 (1.1)	1,290	23.9 (1.5)	1,715	40.3 (1.4)

1) 무릎관절 방사선학적 유병률 : 방사선 결과 무릎관절의 Kellgren Lawrence grade가 2 이상인 사람의 비율, 만50세이상

2) 소득수준 : 월가구균등화소득(월가구소득/ $\sqrt{\text{가구원수}}$ )을 성별·연령별(5세단위) 사분위로 분류

3) 2005년 추계인구로 연령표준화

표 3-65. 엉덩관절 방사선학적 유병률<sup>1)</sup> : 성별, 만50세이상, 사회경제적위치지표별, 2010-2013  
(단위 : %)

구 분	전체		남자		여자	
	n	유병률(표준오차)	n	유병률(표준오차)	n	유병률(표준오차)
50세이상	12,289	1.2 (0.1)	5,233	1.6 (0.2)	7,056	0.8 (0.2)
65세이상	5,696	1.5 (0.2)	2,430	1.8 (0.3)	3,266	1.3 (0.3)
연령(세)						
50-59	4,512	1.0 (0.2)	1,873	1.5 (0.3)	2,639	0.4 (0.1)*
60-69	3,966	0.9 (0.2)	1,781	1.4 (0.3)	2,185	0.5 (0.2)**
70+	3,811	1.8 (0.3)	1,579	2.0 (0.4)	2,232	1.7 (0.4)
거주지역						
동	8,967	1.2 (0.2)	3,799	1.7 (0.3)	5,168	0.8 (0.2)
읍면	3,322	1.1 (0.2)	1,434	1.3 (0.4)*	1,888	0.8 (0.2)*
소득수준 <sup>2)</sup>						
하	3,021	1.5 (0.3)	1,282	2.1 (0.5)	1,739	1.1 (0.4)*
중하	3,044	1.2 (0.3)	1,297	1.6 (0.5)*	1,747	0.8 (0.3)*
중상	3,057	1.0 (0.2)	1,297	1.2 (0.3)*	1,760	0.8 (0.3)*
상	3,005	0.9 (0.2)	1,290	1.4 (0.3)	1,715	0.5 (0.2)*
거주지역(표준화) <sup>3)</sup>						
동	8,967	1.2 (0.2)	3,799	1.7 (0.3)	5,168	0.8 (0.2)
읍면	3,322	1.0 (0.2)	1,434	1.3 (0.4)*	1,888	0.7 (0.2)*
소득수준(표준화)						
하	3,021	1.5 (0.3)	1,282	2.1 (0.5)	1,739	1.0 (0.4)*
중하	3,044	1.2 (0.3)	1,297	1.6 (0.4)*	1,747	0.8 (0.3)*
중상	3,057	1.0 (0.2)	1,297	1.2 (0.3)*	1,760	0.7 (0.2)*
상	3,005	0.9 (0.2)	1,290	1.4 (0.3)	1,715	0.5 (0.2)*

1) 엉덩관절 방사선학적 유병률 : 방사선 결과 엉덩관절의 Kellgren Lawrence grade가 2 이상인 사람의 비율, 만50세이상

2) 소득수준 : 월가구균등화소득(월가구소득/ $\sqrt{\text{가구원수}}$ )을 성별·연령별(5세단위) 사분위로 분류

3) 2005년 추계인구로 연령표준화

\* : 변동계수(coefficient of variation) 25-50%, \*\* : 변동계수 50%이상

표 3-66. 골관절염 관리현황 : 성별, 만50세이상, 2010-2013

(단위 : %)

구 분	전체		남자		여자	
	n	유병률(표준오차)	n	유병률(표준오차)	n	유병률(표준오차)
골관절염 인지율 <sup>1)</sup>						
50세이상	1,653	64.6 (1.5)	306	45.2 (3.2)	1,347	69.0 (1.6)
65세이상	1,221	66.1 (1.6)	221	47.3 (3.8)	1,000	69.8 (1.7)
연령(세)						
50-59	219	57.0 (4.3)	37	30.4 (8.0)*	182	64.6 (4.6)
60-69	531	69.8 (2.4)	108	48.7 (5.3)	423	75.7 (2.7)
70+	903	64.0 (1.9)	161	49.5 (4.6)	742	66.7 (2.1)
골관절염 치료율 <sup>2)</sup>						
50세이상	1,653	41.3 (1.5)	306	25.9 (2.8)	1,347	44.9 (1.8)
65세이상	1,221	45.0 (1.8)	221	30.9 (3.3)	1,000	47.8 (2.0)
연령(세)						
50-59	219	29.2 (3.8)	37	20.1 (7.6)*	182	31.8 (4.2)
60-69	531	43.8 (2.7)	108	23.8 (4.2)	423	49.5 (3.3)
70+	903	44.0 (1.9)	161	30.7 (4.0)	742	46.4 (2.2)

1) 골관절염 인지율 : 골관절염 유병자 중 의사로부터 진단 받은 사람의 분율, 만50세이상

2) 골관절염 치료율 : 골관절염 유병자 중 현재 치료받고 있는 사람의 분율, 만50세이상

\* : 변동계수(coefficient of variation) 25-50%

표 3-67. 영구치우식 유병률<sup>1)</sup> : 성별, 만19세이상, 사회경제적위치지표별, 2013

(단위 : %)

구 분	전체		남자		여자	
	n	유병률(표준오차)	n	유병률(표준오차)	n	유병률(표준오차)
19세이상	5,439	32.7 (1.0)	2,336	36.5 (1.4)	3,103	28.9 (1.1)
30세이상	4,753	31.9 (1.1)	2,031	35.7 (1.5)	2,722	28.4 (1.1)
연령(세)						
19-29	686	36.0 (2.3)	305	40.0 (3.1)	381	31.2 (3.0)
30-39	949	36.2 (2.0)	403	39.0 (2.8)	546	33.2 (2.5)
40-49	1,043	31.9 (2.0)	465	35.5 (2.8)	578	28.1 (2.3)
50-59	1,021	30.1 (1.9)	427	32.6 (2.6)	594	27.5 (2.3)
60-69	870	29.1 (1.9)	393	33.2 (2.7)	477	25.3 (2.4)
70+	870	30.6 (2.0)	343	38.1 (3.0)	527	25.8 (2.4)
19-64	4,150	33.1 (1.1)	1,795	36.5 (1.5)	2,355	29.5 (1.2)
65+	1,289	30.4 (1.7)	541	36.8 (2.7)	748	25.8 (1.8)
거주지역						
동	4,346	31.6 (1.1)	1,849	35.1 (1.5)	2,497	28.3 (1.1)
읍면	1,093	37.0 (2.8)	487	42.5 (3.4)	606	31.3 (3.1)
소득수준 <sup>2)</sup>						
하	1,344	40.1 (1.6)	581	45.7 (2.4)	763	34.5 (1.9)
중하	1,363	31.7 (1.8)	586	34.8 (2.6)	777	28.5 (2.2)
중상	1,342	32.8 (1.6)	567	35.8 (2.2)	775	29.8 (1.9)
상	1,350	26.3 (1.8)	586	30.1 (2.7)	764	22.6 (1.8)
거주지역(표준화) <sup>3)</sup>						
동	4,346	32.0 (1.1)	1,849	35.3 (1.5)	2,497	28.6 (1.1)
읍면	1,093	39.3 (3.4)	487	44.0 (4.0)	606	34.5 (3.6)
소득수준(표준화)						
하	1,344	40.9 (1.6)	581	46.0 (2.3)	763	35.6 (2.0)
중하	1,363	31.6 (1.9)	586	34.7 (2.6)	777	28.8 (2.2)
중상	1,342	33.6 (1.7)	567	36.3 (2.3)	775	30.8 (2.0)
상	1,350	26.8 (1.9)	586	30.5 (2.8)	764	22.8 (1.9)

1) 영구치우식 유병률 : 치료를 완료하지 않거나 발거하지 않은 영구치 우식증(충치)을 현재 1개 이상 보유하고 있는 분율, 만19세이상

2) 소득수준 : 월가구균등화소득(월가구소득/  $\sqrt{\text{가구원수}}$ )을 성별·연령별(5세단위) 사분위로 분류

3) 2005년 통계인구로 연령표준화

표 3-68. 영구치우식 경험률<sup>1)</sup> : 성별, 만19세이상, 사회경제적위치지표별, 2013

(단위 : %)

구 분	전체		남자		여자	
	n	경험률(표준오차)	n	경험률(표준오차)	n	경험률(표준오차)
19세이상	5,439	90.0 (0.5)	2,336	87.1 (0.8)	3,103	92.9 (0.5)
30세이상	4,753	90.1 (0.6)	2,031	87.0 (0.9)	2,722	92.9 (0.6)
연령(세)						
19-29	686	89.7 (1.4)	305	87.2 (1.9)	381	92.5 (1.6)
30-39	949	92.6 (0.9)	403	90.2 (1.4)	546	95.1 (1.0)
40-49	1,043	89.0 (1.2)	465	84.7 (2.0)	578	93.5 (1.0)
50-59	1,021	90.1 (1.2)	427	86.3 (2.1)	594	93.9 (1.1)
60-69	870	90.2 (1.2)	393	87.1 (1.8)	477	93.1 (1.3)
70+	870	87.3 (1.8)	343	87.0 (2.4)	527	87.5 (2.0)
19-64	4,150	90.4 (0.6)	1,795	87.2 (0.9)	2,355	93.8 (0.6)
65+	1,289	87.7 (1.4)	541	86.3 (1.8)	748	88.7 (1.6)
거주지역						
동	4,346	89.8 (0.6)	1,849	86.6 (1.0)	2,497	92.9 (0.6)
읍면	1,093	90.8 (0.9)	487	89.0 (1.4)	606	92.6 (1.1)
소득수준 <sup>2)</sup>						
하	1,344	88.9 (1.0)	581	85.8 (1.6)	763	92.0 (1.2)
중하	1,363	90.4 (1.1)	586	89.0 (1.5)	777	91.9 (1.2)
중상	1,342	90.6 (0.9)	567	86.7 (1.5)	775	94.5 (0.9)
상	1,350	90.4 (0.8)	586	87.7 (1.4)	764	93.1 (0.9)
거주지역(표준화) <sup>3)</sup>						
동	4,346	89.9 (0.6)	1,849	86.6 (0.9)	2,497	93.1 (0.6)
읍면	1,093	92.0 (0.9)	487	90.2 (1.3)	606	94.3 (0.9)
소득수준(표준화)						
하	1,344	89.1 (1.0)	581	85.8 (1.6)	763	92.6 (1.3)
중하	1,363	90.6 (1.1)	586	88.9 (1.5)	777	92.5 (1.2)
중상	1,342	90.8 (0.9)	567	87.0 (1.5)	775	94.7 (0.9)
상	1,350	90.2 (0.8)	586	87.4 (1.5)	764	92.9 (1.0)

1) 영구치우식 경험률 : 치아에 발생한 우식증(충치)이 있거나, 충치치료를 받았거나, 충치로 인해 치아를 상실한 경험이 있는 분율, 만 19세이상

2) 소득수준 : 월가구균등화소득(월가구소득/ $\sqrt{\text{가구원수}}$ )을 성별·연령별(5세단위) 사분위로 분류

3) 2005년 추계인구로 연령표준화

표 3-69. 우식경험영구치지수<sup>1)</sup> : 성별, 만19세이상, 사회경제적위치지표별, 2013

(단위 : 개)

구 분	전체		남자		여자	
	n	평균(표준오차)	n	평균(표준오차)	n	평균(표준오차)
19세이상	5,439	6.9 (0.1)	2,336	6.1 (0.1)	3,103	7.7 (0.1)
30세이상	4,753	7.1 (0.1)	2,031	6.2 (0.2)	2,722	7.9 (0.2)
연령(세)						
19-29	686	6.3 (0.2)	305	5.8 (0.3)	381	6.9 (0.2)
30-39	949	6.9 (0.2)	403	6.4 (0.2)	546	7.5 (0.2)
40-49	1,043	5.9 (0.2)	465	5.1 (0.2)	578	6.8 (0.2)
50-59	1,021	6.3 (0.2)	427	5.4 (0.3)	594	7.2 (0.3)
60-69	870	8.2 (0.3)	393	7.3 (0.4)	477	9.0 (0.4)
70+	870	10.0 (0.4)	343	9.5 (0.5)	527	10.3 (0.5)
19-64	4,150	6.5 (0.1)	1,795	5.7 (0.1)	2,355	7.2 (0.1)
65+	1,289	9.5 (0.4)	541	8.9 (0.4)	748	9.9 (0.4)
거주지역						
동	4,346	6.7 (0.1)	1,849	5.9 (0.2)	2,497	7.5 (0.2)
읍면	1,093	7.8 (0.3)	487	7.1 (0.4)	606	8.6 (0.4)
소득수준 <sup>2)</sup>						
하	1,344	7.0 (0.2)	581	6.2 (0.3)	763	7.8 (0.2)
중하	1,363	6.7 (0.2)	586	6.0 (0.2)	777	7.4 (0.2)
중상	1,342	6.9 (0.2)	567	6.0 (0.3)	775	7.8 (0.2)
상	1,350	7.1 (0.2)	586	6.3 (0.2)	764	7.9 (0.2)
거주지역(표준화) <sup>3)</sup>						
동	4,346	6.7 (0.1)	1,849	5.9 (0.1)	2,497	7.4 (0.1)
읍면	1,093	7.3 (0.3)	487	6.8 (0.3)	606	8.0 (0.3)
소득수준(표준화)						
하	1,344	6.8 (0.2)	581	6.1 (0.2)	763	7.6 (0.2)
중하	1,363	6.6 (0.2)	586	6.0 (0.2)	777	7.3 (0.2)
중상	1,342	6.8 (0.2)	567	6.0 (0.3)	775	7.7 (0.2)
상	1,350	7.0 (0.2)	586	6.3 (0.2)	764	7.6 (0.2)

1) 우식경험영구치지수 : 한 사람당 보유하고 있는 우식경험영구치수(평균), 만19세이상

2) 소득수준 : 월가구균등화소득(월가구소득/ $\sqrt{\text{가구원수}}$ )을 성별·연령별(5세단위) 사분위로 분류

3) 2005년 추계인구로 연령표준화

표 3-70. 칫솔질 실천율<sup>1)</sup> : 만19세이상, 사회경제적위치지표별, 2013

(단위 : %)

구 분	전체(n)	아침식사		점심식사		저녁식사		간식 후	잠자기 전
		전	후	전	후	전	후		
		실천율(표준오차)	실천율(표준오차)	실천율(표준오차)	실천율(표준오차)	실천율(표준오차)	실천율(표준오차)	실천율(표준오차)	실천율(표준오차)
19세이상	5,329	33.9 (0.9)	66.0 (0.8)	1.8 (0.2)	48.5 (0.9)	2.8 (0.3)	57.8 (0.9)	3.0 (0.3)	44.3 (1.0)
30세이상	4,628	34.3 (1.0)	67.0 (0.9)	1.6 (0.2)	46.8 (1.0)	3.1 (0.3)	58.2 (1.0)	2.6 (0.3)	40.5 (1.1)
성별									
남자	2,250	37.4 (1.2)	58.8 (1.3)	2.2 (0.4)	44.8 (1.2)	3.5 (0.5)	58.1 (1.3)	2.6 (0.4)	41.5 (1.3)
여자	3,079	30.6 (1.0)	73.0 (0.9)	1.4 (0.2)	52.1 (1.2)	2.2 (0.3)	57.6 (1.1)	3.3 (0.4)	47.1 (1.1)
연령(세)									
19-29	701	32.5 (2.0)	62.3 (2.0)	2.6 (0.7)*	55.9 (2.1)	1.8 (0.6)*	56.6 (1.9)	4.4 (0.8)	60.4 (2.0)
30-39	938	40.2 (1.9)	61.7 (1.8)	1.0 (0.3)*	59.0 (1.7)	3.6 (0.9)*	56.0 (1.9)	3.5 (0.9)	56.7 (1.9)
40-49	1,040	35.6 (1.9)	68.0 (1.7)	1.8 (0.4)	53.8 (2.0)	2.8 (0.5)	58.0 (1.8)	1.4 (0.3)	44.8 (2.0)
50-59	1,010	34.6 (1.6)	66.6 (1.8)	1.8 (0.5)*	40.3 (1.9)	3.4 (0.6)	60.3 (2.0)	2.7 (0.5)	33.9 (1.8)
60-69	844	29.3 (1.9)	71.0 (2.2)	2.4 (0.6)*	34.7 (1.9)	3.2 (0.7)	59.3 (2.0)	3.3 (0.7)	28.4 (1.9)
70+	796	25.0 (2.1)	71.3 (2.0)	1.3 (0.5)*	33.4 (2.0)	1.8 (0.6)*	57.2 (2.3)	2.3 (0.6)*	25.2 (2.0)
19-64	4,132	35.2 (0.9)	65.1 (0.9)	1.9 (0.2)	51.1 (1.0)	2.9 (0.3)	57.9 (0.9)	3.0 (0.3)	47.5 (1.0)
65+	1,197	26.5 (1.7)	71.7 (1.7)	1.5 (0.4)*	33.6 (1.7)	2.5 (0.5)	57.3 (1.8)	2.7 (0.5)	25.9 (1.6)
거주지역									
동	4,299	33.9 (0.9)	66.7 (0.9)	1.8 (0.2)	49.9 (1.0)	2.6 (0.3)	58.2 (1.0)	3.1 (0.3)	45.1 (1.0)
읍면	1,030	34.4 (2.3)	63.3 (1.7)	1.8 (0.5)*	42.7 (1.9)	3.7 (0.8)	56.5 (2.2)	2.2 (0.5)	40.8 (3.1)
소득수준 <sup>2)</sup>									
하	1,297	33.6 (1.5)	65.0 (1.5)	2.0 (0.4)	42.6 (1.6)	3.1 (0.6)	54.3 (1.8)	3.2 (0.6)	42.6 (1.9)
중하	1,342	34.1 (1.5)	64.3 (1.7)	2.3 (0.5)	46.1 (1.6)	2.7 (0.5)	58.0 (1.6)	2.3 (0.5)	43.8 (1.6)
중상	1,310	32.8 (1.7)	67.2 (1.6)	1.4 (0.4)*	51.7 (1.8)	3.2 (0.6)	58.3 (1.7)	2.5 (0.5)	46.2 (2.0)
상	1,353	35.5 (1.6)	67.5 (1.6)	1.6 (0.4)*	54.0 (1.7)	2.2 (0.4)	60.8 (1.6)	3.8 (0.6)	45.3 (1.8)
거주지역(표준화) <sup>3)</sup>									
동	4,299	34.2 (0.9)	66.2 (0.9)	1.8 (0.2)	51.0 (1.0)	2.6 (0.3)	57.9 (1.0)	3.2 (0.4)	46.6 (1.0)
읍면	1,030	36.3 (2.4)	62.1 (2.0)	2.0 (0.7)*	48.0 (1.7)	3.8 (0.9)	57.4 (2.3)	2.3 (0.5)	47.0 (2.8)
소득수준(표준화)									
하	1,297	34.2 (1.5)	64.5 (1.5)	1.9 (0.4)	44.1 (1.6)	3.2 (0.6)	54.4 (1.9)	3.3 (0.6)	44.8 (1.9)
중하	1,342	34.1 (1.5)	64.1 (1.7)	2.3 (0.5)	47.2 (1.6)	2.6 (0.5)	57.7 (1.6)	2.3 (0.5)	45.6 (1.5)
중상	1,310	33.4 (1.8)	66.6 (1.7)	1.5 (0.5)*	53.8 (1.8)	3.3 (0.7)	57.7 (1.7)	2.4 (0.6)	48.8 (2.0)
상	1,353	36.1 (1.7)	66.9 (1.7)	1.7 (0.5)*	56.2 (1.7)	2.1 (0.4)	60.7 (1.6)	4.1 (0.7)	47.4 (1.8)

1) 칫솔질 실천율 : 어제 하루 동안 시기별 칫솔질을 실천한 분율, 만19세이상

2) 소득수준 : 월가구균등화소득(월가구소득/√가구원수)을 성별·연령별(5세단위) 사분위로 분류

3) 2005년 통계인구로 연령표준화

\* : 변동계수(coefficient of variation) 25~50%

표 3-71. 일일 칫솔질 횟수<sup>1)</sup> : 성별, 만19세이상, 사회경제적위치지표별, 2013

(단위 : 횟수)

구 분	전체		남자		여자	
	n	횟수(표준오차)	n	횟수(표준오차)	n	횟수(표준오차)
19세이상	5,329	2.6 (0.0)	2,250	2.5 (0.0)	3,079	2.7 (0.0)
30세이상	4,628	2.5 (0.0)	1,938	2.4 (0.0)	2,690	2.6 (0.0)
연령(세)						
19-29	701	2.8 (0.0)	312	2.7 (0.1)	389	2.9 (0.0)
30-39	938	2.8 (0.0)	386	2.7 (0.0)	552	2.9 (0.0)
40-49	1,040	2.7 (0.0)	446	2.6 (0.1)	594	2.8 (0.1)
50-59	1,010	2.4 (0.0)	415	2.3 (0.1)	595	2.6 (0.0)
60-69	844	2.3 (0.0)	376	2.2 (0.1)	468	2.4 (0.0)
70+	796	2.2 (0.0)	315	2.1 (0.1)	481	2.2 (0.1)
19-64	4,132	2.6 (0.0)	1,749	2.5 (0.0)	2,383	2.8 (0.0)
65+	1,197	2.2 (0.0)	501	2.2 (0.1)	696	2.3 (0.0)
거주지역						
동	4,299	2.6 (0.0)	1,799	2.5 (0.0)	2,500	2.7 (0.0)
읍면	1,030	2.5 (0.1)	451	2.4 (0.1)	579	2.6 (0.1)
소득수준 <sup>2)</sup>						
하	1,297	2.5 (0.0)	550	2.3 (0.1)	747	2.6 (0.0)
중하	1,342	2.5 (0.0)	567	2.4 (0.0)	775	2.6 (0.0)
중상	1,310	2.6 (0.0)	543	2.6 (0.0)	767	2.7 (0.0)
상	1,353	2.7 (0.0)	577	2.7 (0.1)	776	2.8 (0.0)
거주지역(표준화) <sup>3)</sup>						
동	4,299	2.6 (0.0)	1,799	2.5 (0.0)	2,500	2.7 (0.0)
읍면	1,030	2.6 (0.0)	451	2.5 (0.1)	579	2.7 (0.1)
소득수준(표준화)						
하	1,297	2.5 (0.0)	550	2.3 (0.1)	747	2.7 (0.0)
중하	1,342	2.6 (0.0)	567	2.5 (0.0)	775	2.7 (0.0)
중상	1,310	2.7 (0.0)	543	2.6 (0.0)	767	2.8 (0.0)
상	1,353	2.8 (0.0)	577	2.7 (0.1)	776	2.8 (0.0)

1) 일일 칫솔질 횟수 : 어제 하루 동안 칫솔질을 실천한 횟수(평균), 만19세이상

2) 소득수준 : 월가구균등화소득(월가구소득/ $\sqrt{\text{가구원수}}$ )을 성별·연령별(5세단위) 사분위로 분류

3) 2005년 통계인구로 연령표준화



표 3-72. 소아청소년 전색보유자율<sup>1)</sup> : 성별, 만6-18세, 사회경제적위치지표별, 2013

(단위 : %)

구 분	전체		남자		여자	
	n	보유자율(표준오차)	n	보유자율(표준오차)	n	보유자율(표준오차)
6-18세	1,217	36.0 (2.0)	628	34.5 (2.4)	589	37.6 (2.5)
연령(세)						
6-11	600	41.3 (2.6)	317	39.4 (3.4)	283	43.2 (3.2)
12-14	278	38.6 (3.7)	144	35.3 (4.4)	134	41.9 (5.3)
15-18	339	28.6 (2.9)	167	28.6 (3.6)	172	28.7 (3.9)
거주지역						
동	968	36.8 (2.2)	499	36.1 (2.6)	469	37.7 (2.9)
읍면	249	32.8 (4.4)	129	28.3 (4.9)	120	37.4 (4.8)
소득수준 <sup>2)</sup>						
하	298	35.3 (3.5)	155	36.1 (4.5)	143	34.5 (4.8)
중하	301	35.4 (3.6)	160	36.9 (4.1)	141	33.7 (4.7)
중상	315	33.3 (3.5)	167	27.1 (4.0)	148	40.4 (4.7)
상	293	40.1 (4.1)	141	38.0 (5.7)	152	42.2 (4.8)

1) 소아청소년 전색보유자율 : 영구대구치에 치면열구전색(치아홈메우기)을 1개 이상 보유하고 있는 분율, 만6-18세

2) 소득수준 : 월가구균등화소득(월가구소득/ $\sqrt{\text{가구원수}}$ )을 성별·연령별(5세단위) 사분위로 분류

표 3-73. 치면세마필요자율<sup>1)</sup> : 성별, 만19세이상, 사회경제적위치지표별, 2013

(단위 : %)

구 분	전체		남자		여자	
	n	필요자율(표준오차)	n	필요자율(표준오차)	n	필요자율(표준오차)
19세이상	5,212	65.3 (1.2)	2,247	69.7 (1.5)	2,965	60.9 (1.3)
30세이상	4,526	69.4 (1.2)	1,942	74.5 (1.4)	2,584	64.5 (1.4)
35-44세	1,070	61.6 (2.1)	467	68.5 (2.7)	603	54.5 (2.4)
연령(세)						
19-29	686	48.0 (2.5)	305	51.3 (3.2)	381	44.1 (3.0)
30-39	949	60.1 (2.1)	403	66.2 (2.8)	546	53.6 (2.4)
40-49	1,040	66.1 (2.1)	462	72.4 (2.6)	578	59.6 (2.4)
50-59	1,008	78.3 (1.6)	420	83.3 (1.9)	588	73.3 (2.3)
60-69	825	75.0 (1.9)	368	79.0 (2.6)	457	71.4 (2.8)
70+	704	72.1 (2.2)	289	74.4 (3.3)	415	70.5 (2.5)
19-64	4,120	63.9 (1.3)	1,781	68.8 (1.5)	2,339	58.8 (1.4)
65+	1,092	73.7 (1.8)	466	76.4 (2.8)	626	71.6 (2.1)
거주지역						
동	4,193	63.8 (1.3)	1,783	67.7 (1.6)	2,410	59.9 (1.5)
읍면	1,019	71.6 (3.3)	464	77.6 (3.9)	555	65.2 (3.2)
소득수준 <sup>2)</sup>						
하	1,268	69.0 (1.8)	550	73.7 (2.3)	718	64.3 (2.2)
중하	1,310	64.9 (1.8)	568	66.6 (2.5)	742	63.2 (2.3)
중상	1,306	66.6 (1.7)	552	73.1 (2.3)	754	60.1 (2.0)
상	1,292	60.5 (2.1)	562	65.4 (2.7)	730	55.6 (2.4)
거주지역(표준화) <sup>3)</sup>						
동	4,193	62.6 (1.3)	1,783	67.2 (1.6)	2,410	58.0 (1.5)
읍면	1,019	68.0 (3.7)	464	73.2 (4.4)	555	62.0 (3.5)
소득수준(표준화)						
하	1,268	67.8 (1.9)	550	73.1 (2.3)	718	62.0 (2.3)
중하	1,310	63.2 (1.8)	568	65.3 (2.2)	742	61.2 (2.4)
중상	1,306	64.4 (1.8)	552	71.5 (2.4)	754	57.1 (2.2)
상	1,292	59.1 (2.1)	562	64.3 (2.7)	730	54.0 (2.4)

1) 치면세마필요자율 : 치면세마(치석제거)이상의 치주질환(잇몸병) 치료가 필요한 분율, 만19세이상

2) 소득수준 : 월가구균등화소득(월가구소득/ $\sqrt{\text{가구원수}}$ )을 성별·연령별(5세단위) 사분위로 분류

3) 2005년 추계인구로 연령표준화

표 3-74. 치주질환유병률<sup>1)</sup> : 성별, 만19세이상, 사회경제적위치지표별, 2013

(단위 : %)

구 분	전체		남자		여자	
	n	유병률(표준오차)	n	유병률(표준오차)	n	유병률(표준오차)
19세이상	5,212	27.7 (1.2)	2,247	32.9 (1.6)	2,965	22.6 (1.3)
30세이상	4,526	33.4 (1.3)	1,942	40.3 (1.6)	2,584	26.8 (1.5)
35-44세	1,070	22.3 (1.7)	467	27.6 (2.5)	603	16.8 (1.8)
연령(세)						
19-29	686	3.9 (0.8)	305	4.6 (1.3)*	381	3.1 (1.0)*
30-39	949	14.8 (1.6)	403	18.4 (2.4)	546	10.9 (1.7)
40-49	1,040	29.9 (2.0)	462	37.9 (2.7)	578	21.7 (2.3)
50-59	1,008	42.5 (2.0)	420	54.1 (2.7)	588	30.9 (2.4)
60-69	825	46.7 (2.5)	368	54.6 (3.2)	457	39.6 (3.1)
70+	704	47.9 (2.4)	289	52.8 (3.5)	415	44.6 (2.8)
19-64	4,120	24.4 (1.2)	1,781	30.0 (1.6)	2,339	18.6 (1.2)
65+	1,092	48.5 (2.2)	466	54.6 (3.2)	626	43.9 (2.5)
거주지역						
동	4,193	25.4 (1.3)	1,783	30.3 (1.8)	2,410	20.7 (1.4)
읍면	1,019	37.5 (3.5)	464	43.4 (3.8)	555	31.1 (3.6)
소득수준 <sup>2)</sup>						
하	1,268	29.6 (2.1)	550	31.6 (2.9)	718	27.7 (2.4)
중하	1,310	27.0 (1.7)	568	31.1 (2.3)	742	22.8 (1.9)
중상	1,306	28.7 (1.8)	552	37.0 (2.8)	754	20.6 (1.9)
상	1,292	25.3 (1.8)	562	32.1 (2.7)	730	18.6 (1.7)
거주지역(표준화) <sup>3)</sup>						
동	4,193	23.8 (1.2)	1,783	29.3 (1.5)	2,410	18.5 (1.2)
읍면	1,019	31.1 (3.0)	464	36.3 (3.3)	555	25.2 (2.9)
소득수준(표준화)						
하	1,268	27.2 (1.7)	550	29.8 (2.2)	718	24.7 (2.1)
중하	1,310	24.7 (1.5)	568	29.4 (1.9)	742	19.9 (1.7)
중상	1,306	26.0 (1.6)	552	34.0 (2.5)	754	18.1 (1.6)
상	1,292	23.0 (1.7)	562	30.4 (2.5)	730	15.7 (1.5)

1) 치주질환 유병률 : 치주조직병치료 이상의 치주질환(잇몸병) 치료가 필요한 분율, 만19세이상

2) 소득수준 : 월가구균등화소득(월가구소득/ $\sqrt{\text{가구원수}}$ )을 성별·연령별(5세단위) 사분위로 분류

3) 2005년 통계인구로 연령표준화

\* : 변동계수(coefficient of variation) 25-50%

표 3-75. 구강검진율<sup>1)</sup> : 성별, 만19세이상, 사회경제적위치지표별, 2013

(단위 : %)

구 분	전체		남자		여자	
	n	검진율(표준오차)	n	검진율(표준오차)	n	검진율(표준오차)
19세이상	5,328	27.9 (0.8)	2,249	27.8 (1.1)	3,079	27.9 (1.0)
30세이상	4,627	29.1 (0.9)	1,937	31.0 (1.3)	2,690	27.3 (1.0)
35-44세	1,080	32.1 (1.6)	457	31.8 (2.5)	623	32.3 (2.3)
65-74세	783	23.5 (2.0)	337	29.0 (2.8)	446	19.1 (2.5)
연령(세)						
19-29	701	22.8 (1.8)	312	16.0 (2.3)	389	30.7 (2.7)
30-39	938	29.3 (1.8)	386	28.2 (2.7)	552	30.4 (2.3)
40-49	1,040	31.5 (1.7)	446	30.7 (2.4)	594	32.2 (2.1)
50-59	1,010	33.3 (1.9)	415	34.5 (2.7)	595	32.1 (2.1)
60-69	842	30.1 (2.0)	375	36.2 (3.2)	467	24.8 (2.6)
70+	797	14.4 (1.4)	315	23.6 (2.6)	482	8.6 (1.4)
19-64	4,132	29.4 (0.9)	1,749	28.0 (1.2)	2,383	30.9 (1.1)
65+	1,196	18.9 (1.5)	500	26.7 (2.4)	696	13.4 (1.6)
거주지역						
동	4,297	28.3 (0.9)	1,798	27.6 (1.3)	2,499	29.0 (1.1)
읍면	1,031	25.8 (2.0)	451	28.8 (2.6)	580	22.9 (2.3)
소득수준 <sup>2)</sup>						
하	1,297	21.7 (1.5)	550	21.7 (2.0)	747	21.7 (2.1)
중하	1,342	24.9 (1.5)	567	23.4 (2.0)	775	26.4 (2.0)
중상	1,309	27.8 (1.5)	542	28.5 (2.3)	767	27.2 (1.9)
상	1,353	37.1 (1.5)	577	37.5 (2.2)	776	36.6 (1.9)
거주지역(표준화) <sup>3)</sup>						
동	4,297	28.2 (0.9)	1,798	27.4 (1.3)	2,499	29.6 (1.2)
읍면	1,031	27.2 (2.0)	451	28.1 (2.8)	580	26.5 (2.7)
소득수준(표준화)						
하	1,297	21.8 (1.5)	550	21.7 (1.8)	747	22.4 (2.2)
중하	1,342	24.9 (1.5)	567	23.1 (2.0)	775	27.7 (2.1)
중상	1,309	27.8 (1.6)	542	27.8 (2.3)	767	27.9 (2.0)
상	1,353	37.3 (1.5)	577	37.0 (2.2)	776	38.1 (2.1)

1) 구강검진율 : 최근 1년 이내 치료목적이 아닌 순수검진 목적으로 구강검진을 받은 분율, 만19세이상

2) 소득수준 : 월가구균등화소득(월가구소득/ $\sqrt{\text{가구원수}}$ )을 성별·연령별(5세단위) 사분위로 분류

3) 2005년 추계인구로 연령표준화

표 3-76. 저작불편호소율<sup>1)</sup> : 성별, 만19세이상, 사회경제적위치지표별, 2013

(단위 : %)

구 분	전체		남자		여자	
	n	호소율(표준오차)	n	호소율(표준오차)	n	호소율(표준오차)
19세이상	5,328	21.1 (0.7)	2,249	20.1 (0.9)	3,079	22.0 (0.9)
30세이상	4,627	24.3 (0.9)	1,937	23.4 (1.1)	2,690	25.0 (1.1)
60세이상	1,639	45.6 (1.4)	690	42.3 (1.9)	949	48.1 (1.9)
연령(세)						
19-29	701	8.0 (1.0)	312	7.8 (1.6)	389	8.1 (1.5)
30-39	938	9.3 (0.9)	386	7.9 (1.5)	552	10.6 (1.3)
40-49	1,040	14.0 (1.2)	446	15.7 (1.8)	594	12.3 (1.3)
50-59	1,010	27.5 (1.7)	415	30.0 (2.6)	595	25.2 (2.2)
60-69	842	40.9 (2.0)	375	41.1 (2.9)	467	40.7 (2.6)
70+	797	50.9 (2.0)	315	44.0 (2.7)	482	55.3 (2.7)
19-64	4,132	16.2 (0.7)	1,749	16.6 (1.0)	2,383	15.8 (0.8)
65+	1,196	49.2 (1.5)	500	44.6 (2.2)	696	52.4 (2.1)
거주지역						
동	4,297	19.8 (0.8)	1,798	19.0 (1.0)	2,499	20.5 (1.1)
읍면	1,031	26.9 (2.4)	451	24.7 (2.6)	580	29.2 (2.7)
소득수준 <sup>2)</sup>						
하	1,297	24.7 (1.6)	550	24.1 (2.4)	747	25.2 (1.7)
중하	1,342	21.3 (1.4)	567	19.3 (1.7)	775	23.3 (1.9)
중상	1,309	21.3 (1.2)	542	20.4 (1.8)	767	22.2 (1.7)
상	1,353	16.9 (1.2)	577	16.2 (1.8)	776	17.6 (1.5)
거주지역(표준화) <sup>3)</sup>						
동	4,297	18.4 (0.6)	1,798	18.4 (0.9)	2,499	18.3 (0.8)
읍면	1,031	19.7 (1.1)	451	18.9 (1.5)	580	20.4 (1.7)
소득수준(표준화)						
하	1,297	22.1 (1.3)	550	22.5 (2.0)	747	21.9 (1.5)
중하	1,342	19.2 (1.1)	567	18.8 (1.4)	775	19.5 (1.5)
중상	1,309	19.1 (1.1)	542	18.5 (1.6)	767	19.5 (1.5)
상	1,353	15.0 (1.1)	577	15.2 (1.7)	776	14.5 (1.2)

1) 저작불편호소율 : 현재 치아나 틀니, 잇몸 등 입안의 문제로 인해 저작불편을 느낀 비율, 만19세이상

2) 소득수준 : 월가구균등화소득(월가구소득/ $\sqrt{\text{가구원수}}$ )을 성별·연령별(5세단위) 사분위로 분류

3) 2005년 통계인구로 연령표준화

표 3-77. 구강기능제한율<sup>1)</sup> : 성별, 만19세이상, 사회경제적위치지표별, 2013

(단위 : %)

구 분	전체		남자		여자	
	n	제한율(표준오차)	n	제한율(표준오차)	n	제한율(표준오차)
19세이상	5,326	22.5 (0.7)	2,249	21.4 (0.9)	3,077	23.6 (0.9)
30세이상	4,625	25.7 (0.9)	1,937	24.9 (1.1)	2,688	26.5 (1.1)
60세이상	1,638	48.3 (1.4)	690	45.2 (2.0)	948	50.6 (1.9)
연령(세)						
19-29	701	9.4 (1.1)	312	8.5 (1.6)	389	10.5 (1.7)
30-39	938	9.5 (0.9)	386	7.9 (1.5)	552	11.1 (1.4)
40-49	1,040	15.1 (1.2)	446	16.6 (1.8)	594	13.7 (1.3)
50-59	1,009	29.3 (1.7)	415	32.3 (2.7)	594	26.4 (2.2)
60-69	842	43.1 (2.0)	375	43.1 (2.9)	467	43.1 (2.6)
70+	796	54.1 (2.0)	315	48.0 (2.7)	481	58.0 (2.8)
19-64	4,131	17.4 (0.7)	1,749	17.5 (1.0)	2,382	17.2 (0.8)
65+	1,195	52.3 (1.6)	500	48.4 (2.3)	695	55.1 (2.1)
거주지역						
동	4,295	21.2 (0.8)	1,798	20.3 (1.0)	2,497	22.0 (1.1)
읍면	1,031	28.6 (2.5)	451	26.1 (2.8)	580	31.0 (2.8)
소득수준 <sup>2)</sup>						
하	1,296	26.1 (1.6)	550	25.4 (2.5)	746	26.8 (1.8)
중하	1,342	23.2 (1.5)	567	21.1 (1.9)	775	25.2 (1.9)
중상	1,308	22.8 (1.3)	542	21.6 (1.9)	766	23.9 (1.8)
상	1,353	17.9 (1.3)	577	17.1 (1.9)	776	18.8 (1.5)
거주지역(표준화) <sup>3)</sup>						
동	4,295	19.7 (0.7)	1,798	19.5 (0.9)	2,497	19.8 (0.8)
읍면	1,031	21.1 (1.2)	451	20.3 (1.6)	580	21.9 (1.7)
소득수준(표준화)						
하	1,296	23.3 (1.3)	550	23.7 (2.0)	746	23.3 (1.6)
중하	1,342	20.9 (1.1)	567	20.4 (1.5)	775	21.5 (1.6)
중상	1,308	20.5 (1.1)	542	19.7 (1.7)	766	21.1 (1.5)
상	1,353	16.2 (1.1)	577	16.1 (1.7)	776	15.9 (1.3)

1) 구강기능제한율 : 현재 치아나 틀니, 잇몸 등 입안의 문제로 인해 저작불편 또는 발음불편을 느낀 분율, 만19세이상

2) 소득수준 : 월가구균등화소득(월가구소득/ $\sqrt{\text{가구원수}}$ )을 성별·연령별(5세단위) 사분위로 분류

3) 2005년 추계인구로 연령표준화

표 3-78. 현존 자연치아 수<sup>1)</sup> : 성별, 만19세이상, 사회경제적위치지표별, 2013

(단위 : 개)

구 분	전체		남자		여자	
	n	평균(표준오차)	n	평균(표준오차)	n	평균(표준오차)
19세이상	5,439	25.5 (0.2)	2,336	25.8 (0.2)	3,103	25.2 (0.2)
30세이상	4,753	24.7 (0.2)	2,031	25.0 (0.2)	2,722	24.5 (0.2)
65-74세	820	18.4 (0.4)	359	17.5 (0.5)	461	19.3 (0.5)
연령(세)						
19-29	686	28.8 (0.1)	305	29.1 (0.1)	381	28.5 (0.1)
30-39	949	28.3 (0.1)	403	28.4 (0.2)	546	28.1 (0.1)
40-49	1,043	27.6 (0.1)	465	27.5 (0.2)	578	27.7 (0.1)
50-59	1,021	25.5 (0.2)	427	24.9 (0.3)	594	26.1 (0.2)
60-69	870	21.4 (0.3)	393	20.7 (0.5)	477	22.1 (0.4)
70+	870	14.9 (0.5)	343	16.1 (0.6)	527	14.2 (0.6)
19-64	4,150	27.2 (0.1)	1,795	27.2 (0.1)	2,355	27.2 (0.1)
65+	1,289	16.4 (0.4)	541	16.8 (0.5)	748	16.1 (0.5)
거주지역						
동	4,346	25.9 (0.1)	1,849	26.1 (0.2)	2,497	25.7 (0.2)
읍면	1,093	23.8 (0.6)	487	24.7 (0.5)	606	22.9 (0.7)
소득수준 <sup>2)</sup>						
하	1,344	24.9 (0.3)	581	25.1 (0.4)	763	24.7 (0.3)
중하	1,363	25.6 (0.3)	586	25.9 (0.3)	777	25.2 (0.3)
중상	1,342	25.8 (0.2)	567	26.0 (0.3)	775	25.6 (0.3)
상	1,350	25.8 (0.2)	586	26.3 (0.3)	764	25.3 (0.3)
거주지역(표준화) <sup>3)</sup>						
동	4,346	26.3 (0.1)	1,849	26.3 (0.1)	2,497	26.4 (0.1)
읍면	1,093	25.8 (0.2)	487	25.9 (0.2)	606	25.7 (0.2)
소득수준(표준화)						
하	1,344	25.7 (0.2)	581	25.6 (0.2)	763	25.8 (0.2)
중하	1,363	26.2 (0.1)	586	26.1 (0.2)	777	26.3 (0.2)
중상	1,342	26.4 (0.1)	567	26.5 (0.2)	775	26.3 (0.1)
상	1,350	26.5 (0.1)	586	26.6 (0.2)	764	26.4 (0.2)

1) 현존 자연치아 수 : 한 사람당 보유하고 있는 평균 자연치아 수, 만19세이상

2) 소득수준 : 월가구균등화소득(월가구소득/ $\sqrt{\text{가구원수}}$ )을 성별·연령별(5세단위) 사분위로 분류

3) 2005년 통계인구로 연령표준화

표 3-79. 20개이상 치아보유율<sup>1)</sup> : 성별, 만19세이상, 사회경제적위치지표별, 2013

(단위 : %)

구 분	전체		남자		여자	
	n	보유율(표준오차)	n	보유율(표준오차)	n	보유율(표준오차)
19세이상	5,439	87.9 (0.7)	2,336	88.4 (0.8)	3,103	87.3 (0.9)
30세이상	4,753	85.2 (0.8)	2,031	85.5 (1.0)	2,722	84.9 (1.0)
65-74세	820	55.9 (2.0)	359	51.6 (2.7)	461	59.6 (2.6)
연령(세)						
19-29	686	99.7 (0.2)	305	100.0 (0.0)	381	99.4 (0.4)
30-39	949	99.5 (0.3)	403	99.0 (0.6)	546	100.0 (0.0)
40-49	1,043	97.8 (0.5)	465	96.6 (0.9)	578	99.0 (0.4)
50-59	1,021	90.0 (1.2)	427	86.9 (1.9)	594	93.1 (1.2)
60-69	870	70.2 (1.8)	393	66.3 (2.5)	477	73.7 (2.4)
70+	870	42.2 (2.0)	343	46.4 (3.1)	527	39.5 (2.6)
19-64	4,150	95.4 (0.4)	1,795	94.5 (0.6)	2,355	96.4 (0.5)
65+	1,289	47.8 (1.7)	541	48.9 (2.4)	748	47.1 (2.2)
거주지역						
동	4,346	89.7 (0.7)	1,849	89.7 (0.8)	2,497	89.7 (0.9)
읍면	1,093	80.5 (2.6)	487	83.4 (2.5)	606	77.5 (3.0)
소득수준 <sup>2)</sup>						
하	1,344	85.9 (1.3)	581	85.3 (1.8)	763	86.5 (1.4)
중하	1,363	87.7 (1.2)	586	88.6 (1.4)	777	86.9 (1.5)
중상	1,342	88.4 (1.2)	567	88.4 (1.5)	775	88.5 (1.4)
상	1,350	89.7 (1.0)	586	91.5 (1.2)	764	87.9 (1.3)
거주지역(표준화) <sup>3)</sup>						
동	4,346	91.3 (0.4)	1,849	90.2 (0.6)	2,497	92.4 (0.5)
읍면	1,093	88.9 (0.7)	487	88.9 (0.8)	606	89.2 (0.9)
소득수준(표준화)						
하	1,344	89.3 (0.8)	581	87.4 (1.2)	763	91.1 (0.8)
중하	1,363	90.3 (0.6)	586	89.2 (1.0)	777	91.3 (0.8)
중상	1,342	90.8 (0.7)	567	90.2 (0.9)	775	91.6 (0.8)
상	1,350	92.3 (0.6)	586	92.4 (1.0)	764	92.5 (0.7)

1) 20개이상 치아보유율 : 20개 이상의 자연치아를 보유하고 있는 분율, 만19세이상

2) 소득수준 : 월가구균등화소득(월가구소득/ $\sqrt{\text{가구원수}}$ )을 성별·연령별(5세단위) 사분위로 분류

3) 2005년 추계인구로 연령표준화



표 3-80. 무치약자율<sup>1)</sup> : 성별, 만40세이상, 사회경제적위치지표별, 2013

(단위 : %)

구 분	전체		남자		여자	
	n	무치약자율(표준오차)	n	무치약자율(표준오차)	n	무치약자율(표준오차)
40세이상	3,804	3.8 (0.4)	1,628	3.0 (0.4)	2,176	4.4 (0.6)
60세이상	1,740	9.5 (0.9)	736	7.8 (1.0)	1,004	10.8 (1.2)
연령(세)						
40-49	1,043	0.1 (0.1)**	465	0.3 (0.3)**	578	0.0 ( - ) <sup>4)</sup>
50-59	1,021	1.1 (0.4)*	427	1.4 (0.7)*	594	0.9 (0.5)**
60-69	870	3.6 (0.7)	393	4.6 (1.1)	477	2.8 (0.8)*
70+	870	15.5 (1.5)	343	11.7 (2.0)	527	17.8 (2.0)
19-64	4,150	0.4 (0.1)*	1,795	0.5 (0.2)*	2,355	0.4 (0.1)*
65+	1,289	12.4 (1.2)	541	10.6 (1.5)	748	13.7 (1.6)
거주지역						
동	2,956	3.4 (0.4)	1,248	3.2 (0.5)	1,708	3.6 (0.6)
읍면	848	5.2 (1.0)	380	2.6 (0.6)	468	7.8 (1.6)
소득수준 <sup>2)</sup>						
하	938	4.4 (0.7)	400	3.5 (0.8)	538	5.3 (1.1)
중하	947	3.3 (0.8)	403	2.0 (0.7)*	544	4.5 (1.1)
중상	947	2.4 (0.6)	406	2.9 (1.0)*	541	1.9 (0.6)*
상	940	4.9 (0.9)	405	3.9 (0.9)	535	5.8 (1.3)
거주지역(표준화) <sup>3)</sup>						
동	2,956	3.1 (0.3)	1,248	3.2 (0.5)	1,708	2.8 (0.4)
읍면	848	3.2 (0.6)	380	2.0 (0.4)	468	4.3 (1.0)
소득수준(표준화)						
하	938	3.6 (0.5)	400	3.3 (0.7)	538	3.9 (0.8)
중하	947	2.8 (0.6)	403	2.3 (0.7)*	544	3.1 (0.7)
중상	947	2.1 (0.5)	406	2.6 (0.8)*	541	1.5 (0.4)*
상	940	4.0 (0.7)	405	3.7 (0.9)	535	4.0 (0.9)

1) 무치약자율 : 자연치아를 모두 발거하여 현존치아수가 0개인 분율, 만40세이상

2) 소득수준 : 월가구균등화소득(월가구소득/ $\sqrt{\text{가구원수}}$ )을 성별·연령별(5세단위) 사분위로 분류

3) 2005년 추계인구로 연령표준화

4) 분율 0.1%미만으로 표준오차 비제시

\* : 변동계수(coefficient of variation) 25-50%, \*\* : 변동계수 50%이상

표 3-81. 의치필요자율<sup>1)</sup> : 성별, 만19세이상, 사회경제적위치지표별, 2013

(단위 : %)

구 분	전체		남자		여자	
	n	필요자율(표준오차)	n	필요자율(표준오차)	n	필요자율(표준오차)
19세이상	5,439	15.2 (0.7)	2,336	16.5 (0.9)	3,103	14.0 (0.7)
60세이상	1,740	25.7 (1.4)	736	29.4 (2.1)	1,004	22.8 (1.5)
연령(세)						
19-29	686	5.4 (1.0)	305	4.7 (1.3)*	381	6.1 (1.4)
30-39	949	10.6 (1.2)	403	12.7 (1.8)	546	8.4 (1.4)
40-49	1,043	13.1 (1.2)	465	14.4 (1.9)	578	11.7 (1.4)
50-59	1,021	20.0 (1.6)	427	22.1 (2.4)	594	17.8 (1.9)
60-69	870	22.8 (1.6)	393	24.1 (2.7)	477	21.6 (2.1)
70+	870	28.6 (2.0)	343	35.9 (3.5)	527	23.9 (2.0)
19-64	4,150	13.0 (0.6)	1,795	14.0 (0.9)	2,355	12.0 (0.8)
65+	1,289	27.0 (1.6)	541	32.4 (2.6)	748	23.2 (1.6)
거주지역						
동	4,346	13.3 (0.7)	1,849	13.7 (0.9)	2,497	12.8 (0.9)
읍면	1,093	23.5 (1.8)	487	27.7 (2.6)	606	19.2 (1.7)
소득수준 <sup>2)</sup>						
하	1,344	20.5 (1.5)	581	23.0 (2.1)	763	18.1 (1.8)
중하	1,363	16.0 (1.2)	586	16.9 (1.8)	777	15.0 (1.5)
중상	1,342	13.9 (1.1)	567	13.4 (1.5)	775	14.4 (1.5)
상	1,350	10.4 (1.0)	586	12.3 (1.5)	764	8.6 (1.0)
거주지역(표준화) <sup>3)</sup>						
동	4,346	12.3 (0.6)	1,849	13.2 (0.8)	2,497	11.5 (0.7)
읍면	1,093	20.8 (1.8)	487	24.9 (2.5)	606	16.7 (1.9)
소득수준(표준화)						
하	1,344	19.2 (1.3)	581	21.9 (1.9)	763	16.7 (1.7)
중하	1,363	14.6 (1.2)	586	16.4 (1.7)	777	13.0 (1.3)
중상	1,342	12.3 (1.1)	567	12.0 (1.4)	775	12.7 (1.4)
상	1,350	9.4 (0.9)	586	11.6 (1.4)	764	7.5 (1.0)

1) 의치필요자율 : 상악/하악/상하악(양악 중 1악 및 양악)에 3단위 이상의 고정성가공의치 또는 국소의치 또는 총의치가 필요한 분율, 만19세이상

2) 소득수준 : 월가구균등화소득(월가구소득/ $\sqrt{\text{가구원수}}$ )을 성별·연령별(5세단위) 사분위로 분류

3) 2005년 추계인구로 연령표준화

\* : 변동계수(coefficient of variation) 25-50%

표 3-82. 뇌졸중 유병률<sup>1)</sup> : 성별, 만50세이상, 사회경제적위치지표별, 2013

(단위 : %)

구 분	전체		남자		여자	
	n	유병률(표준오차)	n	유병률(표준오차)	n	유병률(표준오차)
50세이상	2,684	4.7 (0.5)	1,121	5.4 (0.7)	1,563	4.1 (0.6)
65세이상	1,220	7.2 (0.9)	512	7.6 (1.2)	708	7.0 (1.3)
연령(세)						
50-59	1,017	3.0 (0.7)	416	3.5 (1.1)*	601	2.4 (0.8)*
60-69	856	4.8 (0.7)	385	6.7 (1.2)	471	3.1 (0.9)*
70+	811	7.9 (1.2)	320	8.1 (1.7)	491	7.8 (1.6)
거주지역						
동	2,058	4.5 (0.6)	852	5.2 (0.8)	1,206	3.9 (0.8)
읍면	626	5.5 (1.0)	269	6.1 (1.5)*	357	4.9 (1.2)
소득수준 <sup>2)</sup>						
하	651	7.0 (1.2)	266	7.1 (1.8)*	385	6.9 (1.7)
중하	671	4.5 (0.9)	277	4.5 (1.5)*	394	4.4 (1.1)
중상	661	3.2 (0.7)	281	3.9 (1.0)*	380	2.7 (1.0)*
상	686	4.0 (0.9)	289	6.2 (1.6)*	397	2.1 (0.7)*
거주지역(표준화) <sup>3)</sup>						
동	2,058	4.6 (0.5)	852	5.6 (0.8)	1,206	3.8 (0.7)
읍면	626	5.2 (0.9)	269	6.1 (1.5)*	357	4.0 (1.0)
소득수준(표준화)						
하	651	6.9 (1.2)	266	7.2 (1.7)	385	6.7 (1.7)
중하	671	4.5 (0.9)	277	5.0 (1.6)*	394	4.1 (1.0)
중상	661	3.3 (0.7)	281	4.1 (1.0)*	380	2.5 (0.9)*
상	686	4.0 (0.8)	289	6.3 (1.6)*	397	2.0 (0.7)*

1) 뇌졸중 유병률 : 의사로부터 뇌졸중을 진단받은 적이 있는 비율

2) 소득수준 : 월가구균등화소득(월가구소득/ $\sqrt{\text{가구원수}}$ )을 성별·연령별(5세단위) 사분위로 분류

3) 2005년 추계인구로 연령표준화

\* : 변동계수(coefficient of variation) 25-50%

표 3-83. 협심증 또는 심근경색증 유병률<sup>1)</sup> : 성별, 만30세이상, 사회경제적위치지표별, 2013

(단위 : %)

구 분	전체		남자		여자	
	n	유병률(표준오차)	n	유병률(표준오차)	n	유병률(표준오차)
30세이상	4,664	2.4 (0.2)	1,955	2.8 (0.4)	2,709	2.0 (0.3)
65세이상	1,220	7.4 (0.8)	512	9.7 (1.5)	708	5.7 (0.9)
연령(세)						
30-39	938	0.0 ( - ) <sup>4)</sup>	386	0.0 ( - )	552	0.0 ( - )
40-49	1,042	0.8 (0.4)*	448	1.0 (0.6)**	594	0.7 (0.4)**
50-59	1,017	1.7 (0.5)*	416	2.1 (0.8)*	601	1.4 (0.5)*
60-69	856	6.1 (0.9)	385	8.1 (1.5)	471	4.4 (1.0)
70+	811	7.3 (1.0)	320	8.9 (2.0)	491	6.3 (1.2)
거주지역						
동	3,699	2.5 (0.3)	1,532	2.9 (0.5)	2,167	2.1 (0.3)
읍면	965	2.0 (0.4)	423	2.3 (0.6)*	542	1.8 (0.4)
소득수준 <sup>2)</sup>						
하	1,133	1.7 (0.3)	474	1.9 (0.5)*	659	1.5 (0.4)*
중하	1,168	2.6 (0.5)	489	3.7 (0.9)*	679	1.6 (0.4)*
중상	1,154	3.0 (0.5)	479	3.2 (0.8)*	675	2.7 (0.6)
상	1,183	2.3 (0.5)	500	2.3 (0.8)*	683	2.4 (0.6)
거주지역(표준화) <sup>3)</sup>						
동	3,699	2.2 (0.2)	1,532	2.8 (0.4)	2,167	1.8 (0.3)
읍면	965	1.4 (0.3)	423	1.8 (0.5)*	542	1.0 (0.3)*
소득수준(표준화)						
하	1,133	1.4 (0.3)	474	1.8 (0.5)*	659	1.2 (0.4)*
중하	1,168	2.2 (0.4)	489	3.4 (0.8)	679	1.3 (0.4)*
중상	1,154	2.7 (0.5)	479	3.2 (0.9)*	675	2.3 (0.5)
상	1,183	1.9 (0.4)	500	2.0 (0.6)*	683	1.7 (0.4)

1) 협심증 또는 심근경색증 유병률 : 의사로부터 협심증 또는 심근경색증을 진단받은 적이 있는 분을

2) 소득수준 : 월가구균등화소득(월가구소득/√가구원수)을 성별·연령별(5세단위) 사분위로 분류

3) 2005년 추계인구로 연령표준화

4) 분율 0.1%미만으로 표준오차 비제시

\* : 변동계수(coefficient of variation) 25-50%, \*\* : 변동계수 50%이상

표 3-84. 천식 유병률<sup>1)</sup> : 성별, 만19세이상, 사회경제적위치지표별, 2013

(단위 : %)

구 분	전체		남자		여자	
	n	유병률(표준오차)	n	유병률(표준오차)	n	유병률(표준오차)
19세이상	5,365	3.0 (0.3)	2,267	2.3 (0.4)	3,098	3.6 (0.4)
연령(세)						
19-29	702	3.8 (0.8)	312	3.7 (1.1)*	390	3.9 (1.1)*
30-39	938	1.4 (0.4)*	386	1.0 (0.6)**	552	1.7 (0.6)*
40-49	1,042	1.3 (0.3)*	448	1.4 (0.5)*	594	1.1 (0.4)*
50-59	1,017	2.0 (0.6)*	416	2.2 (1.0)*	601	1.8 (0.6)*
60-69	856	5.2 (0.8)	385	3.9 (1.0)*	471	6.3 (1.3)
70+	810	7.7 (1.1)	320	2.6 (0.8)*	490	10.8 (1.8)
19-64	4,146	2.3 (0.3)	1,755	2.2 (0.4)	2,391	2.3 (0.3)
65+	1,219	7.0 (0.9)	512	3.2 (0.9)*	707	9.7 (1.5)
거주지역						
동	4,324	2.9 (0.3)	1,812	2.3 (0.4)	2,512	3.4 (0.4)
읍면	1,041	3.6 (0.6)	455	2.7 (1.0)*	586	4.5 (0.9)
소득수준 <sup>2)</sup>						
하	1,308	2.5 (0.5)	554	1.3 (0.4)*	754	3.7 (0.8)
중하	1,350	3.4 (0.6)	571	3.2 (0.8)*	779	3.6 (0.7)
중상	1,317	3.3 (0.6)	546	2.8 (0.9)*	771	3.8 (0.8)
상	1,362	2.6 (0.5)	582	2.1 (0.8)*	780	3.2 (0.7)
거주지역(표준화) <sup>3)</sup>						
동	4,324	2.8 (0.3)	1,812	2.2 (0.4)	2,512	3.1 (0.4)
읍면	1,041	2.9 (0.7)	455	2.0 (0.7)*	586	3.9 (1.1)*
소득수준(표준화)						
하	1,308	2.3 (0.4)	554	1.3 (0.4)*	754	3.1 (0.7)
중하	1,350	3.4 (0.6)	571	3.2 (0.8)*	779	3.4 (0.7)
중상	1,317	3.3 (0.7)	546	2.9 (0.9)*	771	3.6 (0.8)
상	1,362	2.3 (0.5)	582	1.9 (0.7)*	780	2.6 (0.6)

1) 천식 유병률 : 의사로부터 천식을 진단받은 적이 있는 분율

2) 소득수준 : 월가구균등화소득(월가구소득/ $\sqrt{\text{가구원수}}$ )을 성별·연령별(5세단위) 사분위로 분류

3) 2005년 통계인구로 연령표준화

\* : 변동계수(coefficient of variation) 25-50%, \*\* : 변동계수 50%이상

표 3-85. 소아청소년 천식 유병률<sup>1)</sup> : 성별, 만1-18세, 사회경제적위치지표별, 2013

(단위 : %)

구 분	전체		남자		여자	
	n	유병률(표준오차)	n	유병률(표준오차)	n	유병률(표준오차)
1-18세	1,753	5.5 (0.8)	912	6.2 (0.9)	841	4.7 (0.9)
연령(세)						
1-5	485	4.3 (1.1)*	248	6.2 (1.7)*	237	2.3 (1.1)*
6-11	622	7.1 (1.3)	333	8.9 (2.0)	289	5.0 (1.4)*
12-14	292	6.2 (1.5)	158	4.4 (1.6)*	134	8.2 (2.7)*
15-18	354	4.4 (1.2)*	173	4.4 (1.6)*	181	4.4 (1.7)*
1-11	1,107	5.9 (0.9)	581	7.8 (1.3)	526	3.8 (0.9)
12-18	646	5.0 (1.0)	331	4.4 (1.2)*	315	5.8 (1.7)*
거주지역						
동	1,417	4.4 (0.8)	739	5.2 (1.0)	678	3.6 (0.9)*
읍면	336	9.9 (1.5)	173	10.6 (2.2)	163	9.1 (2.3)
소득수준 <sup>2)</sup>						
하	437	5.4 (1.3)	228	6.5 (1.9)*	209	4.3 (1.6)*
중하	430	6.7 (1.4)	224	7.9 (2.1)*	206	5.5 (1.5)*
중상	454	5.8 (1.5)*	243	5.1 (1.5)*	211	6.5 (2.5)*
상	420	4.0 (1.2)*	210	5.6 (1.9)*	210	2.3 (1.1)*

1) 소아청소년 천식 유병률 : 의사로부터 천식을 진단받은 적이 있는 분율

2) 소득수준 : 월가구균등화소득(월가구소득/ $\sqrt{\text{가구원수}}$ )을 성별·연령별(5세단위) 사분위로 분류

\* : 변동계수(coefficient of variation) 25-50%

표 3-86. 알레르기성비염 유병률<sup>1)</sup> : 성별, 만19세이상, 사회경제적위치지표별, 2013

(단위 : %)

구 분	전체		남자		여자	
	n	유병률(표준오차)	n	유병률(표준오차)	n	유병률(표준오차)
19세이상	5,365	14.1 (0.5)	2,267	12.5 (0.8)	3,098	15.6 (0.8)
연령(세)						
19-29	702	22.5 (1.7)	312	21.4 (2.6)	390	23.7 (2.2)
30-39	938	19.9 (1.4)	386	15.9 (1.9)	552	23.8 (2.1)
40-49	1,042	13.1 (1.1)	448	10.5 (1.5)	594	15.6 (1.6)
50-59	1,017	10.5 (1.1)	416	9.1 (1.6)	601	11.8 (1.6)
60-69	856	6.0 (0.9)	385	4.9 (1.2)*	471	7.1 (1.4)
70+	810	4.5 (0.8)	320	4.6 (1.3)*	490	4.5 (0.9)
19-64	4,146	15.8 (0.6)	1,755	13.8 (0.8)	2,391	17.8 (0.9)
65+	1,219	4.6 (0.6)	512	4.1 (0.9)	707	5.0 (0.8)
거주지역						
동	4,324	14.9 (0.6)	1,812	13.6 (0.9)	2,512	16.1 (0.9)
읍면	1,041	10.6 (1.2)	455	8.0 (1.4)	586	13.2 (1.7)
소득수준 <sup>2)</sup>						
하	1,308	13.7 (1.2)	554	12.5 (1.7)	754	14.8 (1.7)
중하	1,350	13.5 (1.2)	571	12.4 (1.6)	779	14.7 (1.5)
중상	1,317	13.3 (1.2)	546	9.9 (1.8)	771	16.5 (1.8)
상	1,362	15.7 (1.2)	582	15.2 (1.8)	780	16.2 (1.6)
거주지역(표준화) <sup>3)</sup>						
동	4,324	15.5 (0.6)	1,812	13.8 (0.9)	2,512	17.3 (0.9)
읍면	1,041	13.1 (1.3)	455	9.5 (1.7)	586	17.0 (1.9)
소득수준(표준화)						
하	1,308	15.1 (1.2)	554	13.2 (1.7)	754	16.8 (1.7)
중하	1,350	14.2 (1.2)	571	12.5 (1.6)	779	16.2 (1.6)
중상	1,317	14.1 (1.3)	546	10.3 (1.9)	771	17.6 (1.9)
상	1,362	16.9 (1.3)	582	15.8 (1.8)	780	18.0 (1.8)

1) 알레르기성비염 유병률 : 의사로부터 알레르기성비염을 진단받은 적이 있는 비율

2) 소득수준 : 월가구균등화소득(월가구소득/ $\sqrt{\text{가구원수}}$ )을 성별·연령별(5세단위) 사분위로 분류

3) 2005년 통계인구로 연령표준화

\* : 변동계수(coefficient of variation) 25~50%

표 3-87. 아토피피부염 유병률<sup>1)</sup> : 성별, 만19세이상, 사회경제적위치지표별, 2013

(단위 : %)

구 분	전체		남자		여자	
	n	유병률(표준오차)	n	유병률(표준오차)	n	유병률(표준오차)
19세이상	5,365	3.0 (0.3)	2,267	3.6 (0.5)	3,098	2.5 (0.3)
연령(세)						
19-29	702	8.7 (1.1)	312	10.3 (1.8)	390	7.0 (1.3)
30-39	938	3.9 (0.7)	386	4.5 (1.2)*	552	3.2 (0.8)*
40-49	1,042	0.9 (0.3)*	448	1.0 (0.6)**	594	0.8 (0.3)*
50-59	1,017	0.9 (0.3)*	416	0.8 (0.4)**	601	1.0 (0.4)*
60-69	856	0.8 (0.4)*	385	0.8 (0.5)**	471	0.9 (0.5)**
70+	810	1.2 (0.4)*	320	0.4 (0.3)**	490	1.7 (0.7)*
19-64	4,146	3.4 (0.3)	1,755	4.1 (0.6)	2,391	2.7 (0.3)
65+	1,219	1.0 (0.3)*	512	0.3 (0.2)**	707	1.5 (0.5)*
거주지역						
동	4,324	3.2 (0.3)	1,812	3.8 (0.6)	2,512	2.6 (0.3)
읍면	1,041	2.3 (0.5)	455	2.7 (0.9)*	586	1.9 (0.6)*
소득수준 <sup>2)</sup>						
하	1,308	3.2 (0.6)	554	3.8 (1.0)*	754	2.7 (0.6)
중하	1,350	2.7 (0.5)	571	3.3 (0.9)*	779	2.1 (0.6)*
중상	1,317	3.0 (0.6)	546	2.9 (0.9)*	771	3.1 (0.7)
상	1,362	3.3 (0.6)	582	4.5 (1.0)	780	2.1 (0.6)*
거주지역(표준화) <sup>3)</sup>						
동	4,324	3.5 (0.3)	1,812	3.9 (0.6)	2,512	2.9 (0.4)
읍면	1,041	2.9 (0.9)*	455	3.6 (1.5)*	586	2.2 (0.7)*
소득수준(표준화)						
하	1,308	3.5 (0.6)	554	3.8 (0.9)	754	3.0 (0.7)
중하	1,350	2.9 (0.6)	571	3.4 (0.9)*	779	2.2 (0.7)*
중상	1,317	3.5 (0.6)	546	3.3 (1.0)*	771	3.7 (0.9)
상	1,362	3.9 (0.7)	582	4.9 (1.1)	780	2.6 (0.8)*

1) 아토피피부염 유병률 : 의사로부터 아토피피부염을 진단받은 적이 있는 분율

2) 소득수준 : 월가구균등화소득(월가구소득/√가구원수)을 성별·연령별(5세단위) 사분위로 분류

3) 2005년 통계인구로 연령표준화

\* : 변동계수(coefficient of variation) 25-50%, \*\* : 변동계수 50%이상



표 3-88. 류마티스성관절염 유병률<sup>1)</sup> : 성별, 만30세이상, 사회경제적위치지표별, 2013

(단위 : %)

구 분	전체		남자		여자	
	n	유병률(표준오차)	n	유병률(표준오차)	n	유병률(표준오차)
30세이상	4,664	2.0 (0.2)	1,955	1.1 (0.3)	2,709	2.8 (0.3)
65세이상	1,220	4.0 (0.6)	512	1.5 (0.6)*	708	5.7 (1.0)
연령(세)						
30-39	938	0.3 (0.2)**	386	0.2 (0.2)**	552	0.4 (0.3)**
40-49	1,042	1.6 (0.4)*	448	0.4 (0.3)**	594	2.7 (0.8)*
50-59	1,017	2.2 (0.5)	416	1.9 (0.8)*	601	2.5 (0.7)*
60-69	856	3.2 (0.6)	385	2.3 (0.9)*	471	4.1 (0.9)
70+	811	4.3 (0.9)	320	1.4 (0.7)*	491	6.2 (1.3)
거주지역						
동	3,699	2.1 (0.2)	1,532	1.3 (0.3)*	2,167	2.8 (0.4)
읍면	965	1.6 (0.4)	423	0.3 (0.2)**	542	2.9 (0.7)
소득수준 <sup>2)</sup>						
하	1,133	2.1 (0.4)	474	1.6 (0.6)*	659	2.6 (0.6)
중하	1,168	1.9 (0.4)	489	0.9 (0.4)*	679	2.8 (0.7)
중상	1,154	1.7 (0.4)	479	0.6 (0.5)**	675	2.8 (0.7)*
상	1,183	2.0 (0.5)	500	0.7 (0.4)**	683	3.2 (0.8)*
거주지역(표준화) <sup>3)</sup>						
동	3,699	1.9 (0.2)	1,532	1.2 (0.3)*	2,167	2.5 (0.4)
읍면	965	1.2 (0.3)*	423	0.2 (0.1)**	542	2.2 (0.6)*
소득수준(표준화)						
하	1,133	1.9 (0.4)	474	1.5 (0.5)*	659	2.1 (0.6)*
중하	1,168	1.7 (0.4)	489	0.8 (0.4)*	679	2.2 (0.5)
중상	1,154	1.7 (0.4)*	479	0.4 (0.3)**	675	2.8 (0.8)*
상	1,183	1.8 (0.4)	500	0.7 (0.4)**	683	2.7 (0.7)*

1) 류마티스성관절염 유병률 : 의사로부터 류마티스성관절염을 진단받은 적이 있는 분을

2) 소득수준 : 월가구균등화소득(월가구소득/ $\sqrt{\text{가구원수}}$ )을 성별·연령별(5세단위) 사분위로 분류

3) 2005년 추계인구로 연령표준화

\* : 변동계수(coefficient of variation) 25-50%, \*\* : 변동계수 50%이상

표 3-89. 우울증 유병률<sup>1)</sup> : 성별, 만30세이상, 사회경제적위치지표별, 2013

(단위 : %)

구 분	전체		남자		여자	
	n	유병률(표준오차)	n	유병률(표준오차)	n	유병률(표준오차)
30세이상	4,663	3.8 (0.3)	1,955	1.9 (0.4)	2,708	5.6 (0.5)
65세이상	1,219	5.9 (0.8)	512	3.5 (0.8)	707	7.6 (1.3)
연령(세)						
30-39	938	2.7 (0.7)	386	1.6 (0.8)**	552	3.9 (1.0)*
40-49	1,042	3.5 (0.5)	448	1.5 (0.6)*	594	5.6 (1.0)
50-59	1,017	3.2 (0.6)	416	1.7 (0.7)*	601	4.7 (1.0)
60-69	856	6.1 (1.0)	385	2.3 (0.7)*	471	9.5 (1.7)
70+	810	5.2 (0.8)	320	3.7 (1.0)*	490	6.2 (1.2)
거주지역						
동	3,699	4.0 (0.4)	1,532	2.0 (0.5)	2,167	5.8 (0.6)
읍면	964	3.1 (0.5)	423	1.3 (0.4)*	541	5.0 (0.9)
소득수준 <sup>2)</sup>						
하	1,132	5.5 (0.7)	474	3.4 (1.0)*	658	7.5 (1.1)
중하	1,168	3.5 (0.6)	489	2.5 (0.9)*	679	4.4 (1.0)
중상	1,154	3.3 (0.6)	479	0.8 (0.4)*	675	5.6 (1.1)
상	1,183	3.1 (0.5)	500	1.0 (0.4)*	683	5.2 (0.9)
거주지역(표준화) <sup>3)</sup>						
동	3,699	4.0 (0.4)	1,532	2.0 (0.5)	2,167	5.7 (0.6)
읍면	964	2.7 (0.4)	423	1.3 (0.5)*	541	4.2 (0.8)
소득수준(표준화)						
하	1,132	5.3 (0.7)	474	3.2 (0.9)*	658	7.4 (1.2)
중하	1,168	3.5 (0.7)	489	2.5 (1.0)*	679	4.5 (1.1)
중상	1,154	3.1 (0.6)	479	0.7 (0.3)*	675	5.2 (1.0)
상	1,183	3.0 (0.5)	500	1.0 (0.4)*	683	4.9 (0.9)

1) 우울증 유병률 : 의사로부터 우울증을 진단받은 적이 있는 분율

2) 소득수준 : 월가구균등화소득(월가구소득/√가구원수)을 성별·연령별(5세단위) 사분위로 분류

3) 2005년 통계인구로 연령표준화

\* : 변동계수(coefficient of variation) 25-50%, \*\* : 변동계수 50%이상

표 3-90. 갑상선질환 유병률<sup>1)</sup> : 성별, 만30세이상, 사회경제적위치지표별, 2013

(단위 : %)

구 분	전체		남자		여자	
	n	유병률(표준오차)	n	유병률(표준오차)	n	유병률(표준오차)
30세이상	4,663	3.4 (0.3)	1,955	1.1 (0.3)	2,708	5.5 (0.6)
65세이상	1,219	3.6 (0.6)	512	1.1 (0.6)**	707	5.4 (1.0)
연령(세)						
30-39	938	2.7 (0.5)	386	0.4 (0.3)**	552	4.9 (0.9)
40-49	1,042	3.9 (0.7)	448	1.6 (0.7)*	594	6.2 (1.1)
50-59	1,017	3.8 (0.7)	416	1.1 (0.4)*	601	6.3 (1.3)
60-69	856	3.1 (0.6)	385	1.3 (0.6)*	471	4.8 (1.0)
70+	810	3.5 (0.8)	320	1.5 (0.9)**	490	4.8 (1.2)
거주지역						
동	3,699	3.5 (0.4)	1,532	1.2 (0.3)*	2,167	5.5 (0.7)
읍면	964	3.2 (0.6)	423	0.9 (0.5)**	541	5.5 (1.0)
소득수준 <sup>2)</sup>						
하	1,132	3.1 (0.6)	474	0.7 (0.4)**	658	5.4 (1.1)
중하	1,168	3.8 (0.6)	489	1.3 (0.6)*	679	6.2 (1.0)
중상	1,154	3.1 (0.5)	479	1.3 (0.5)*	675	4.8 (0.9)
상	1,183	3.6 (0.6)	500	1.0 (0.5)**	683	5.9 (1.0)
거주지역(표준화) <sup>3)</sup>						
동	3,699	3.4 (0.4)	1,532	1.2 (0.3)*	2,167	5.4 (0.6)
읍면	964	3.4 (0.7)	423	1.0 (0.6)**	541	6.2 (1.2)
소득수준(표준화)						
하	1,132	3.1 (0.6)	474	0.8 (0.4)**	658	5.2 (1.2)
중하	1,168	3.9 (0.6)	489	1.3 (0.6)*	679	6.6 (1.1)
중상	1,154	3.0 (0.5)	479	1.3 (0.5)*	675	4.5 (0.8)
상	1,183	3.5 (0.6)	500	0.9 (0.5)**	683	5.9 (1.1)

1) 갑상선질환 유병률 : 의사로부터 갑상선질환을 진단받은 적이 있는 분율

2) 소득수준 : 월가구균등화소득(월가구소득/ $\sqrt{\text{가구원수}}$ )을 성별·연령별(5세단위) 사분위로 분류

3) 2005년 추계인구로 연령표준화

\* : 변동계수(coefficient of variation) 25-50%, \*\* : 변동계수 50%이상

표 3-91. C형간염<sup>1)</sup>, 간경변증<sup>2)</sup> 유병률 : 성별, 만30세이상, 2013

(단위 : %)

구 분	전체		남자		여자	
	n	유병률(표준오차)	n	유병률(표준오차)	n	유병률(표준오차)
<b>C형간염</b>						
30세이상	4,663	0.3 (0.1)*	1,955	0.5 (0.2)*	2,708	0.2 (0.1)**
65세이상	1,219	0.3 (0.1)*	512	0.4 (0.2)**	707	0.3 (0.2)**
<b>간경변증</b>						
30세이상	4,663	0.3 (0.1)*	1,955	0.4 (0.1)*	2,708	0.2 (0.1)*
65세이상	1,219	0.5 (0.3)**	512	0.5 (0.3)**	707	0.6 (0.4)**

1) C형간염 유병률 : 의사로부터 C형간염을 진단받은 적이 있는 분율

2) 간경변증 유병률 : 의사로부터 간경변증을 진단받은 적이 있는 분율

\* : 변동계수(coefficient of variation) 25-50%, \*\* : 변동계수 50%이상

표 3-92. 소아청소년 질환별 유병률 : 성별, 만1-18세, 2013

(단위 : %)

구 분	전체		남자		여자	
	n	유병률(표준오차)	n	유병률(표준오차)	n	유병률(표준오차)
<b>선천성심장질환<sup>1)</sup></b>						
1-18세	1,752	1.6 (0.3)	911	1.1 (0.4)*	841	2.1 (0.5)*
1-11세	1,107	1.7 (0.5)*	581	1.4 (0.6)*	526	2.1 (0.8)*
12-18세	645	1.3 (0.5)*	330	0.7 (0.5)**	315	1.9 (0.8)*
<b>아토피피부염<sup>2)</sup></b>						
1-18세	1,753	16.9 (1.1)	912	15.0 (1.4)	841	19.0 (1.6)
1-11세	1,107	19.0 (1.5)	581	19.1 (1.8)	526	18.8 (2.1)
12-18세	646	14.4 (1.5)	331	10.0 (1.9)	315	19.2 (2.5)
<b>주의력결핍장애<sup>3)</sup></b>						
1-18세	1,752	1.4 (0.3)	911	1.9 (0.5)*	841	1.0 (0.4)*
1-11세	1,107	0.6 (0.3)*	581	1.2 (0.5)*	526	0.0 ( - ) <sup>6)</sup>
12-18세	645	2.5 (0.7)*	330	2.7 (1.0)*	315	2.2 (0.9)*
<b>요로감염<sup>4)</sup></b>						
1-18세	1,753	3.5 (0.5)	912	3.6 (0.7)	841	3.4 (0.7)
1-11세	1,107	5.1 (0.8)	581	5.3 (1.1)	526	4.9 (1.1)
12-18세	646	1.5 (0.4)*	331	1.5 (0.5)*	315	1.5 (0.7)*
<b>폐렴<sup>5)</sup></b>						
1-18세	1,752	13.1 (1.2)	911	13.3 (1.5)	841	12.9 (1.3)
1-11세	1,107	17.7 (1.6)	581	17.7 (2.1)	526	17.7 (1.8)
12-18세	645	7.4 (1.3)	330	7.9 (1.8)	315	6.9 (1.8)*

1) 소아청소년 선천성심장질환 유병률 : 의사로부터 선천성심장질환을 진단받은 적이 있는 분을

2) 소아청소년 아토피피부염 유병률 : 의사로부터 아토피피부염을 진단받은 적이 있는 분을

3) 소아청소년 주의력결핍장애 유병률 : 의사로부터 주의력결핍장애를 진단받은 적이 있는 분을

4) 소아청소년 요로감염 유병률 : 의사로부터 요로감염을 진단받은 적이 있는 분을

5) 소아청소년 폐렴 유병률 : 의사로부터 폐렴을 진단받은 적이 있는 분을

6) 분율 0.1%미만으로 표준오차 비제시

\* : 변동계수(coefficient of variation) 25-50%, \*\* : 변동계수 50%이상



## 제 4 부 부 록

---

제 1 장 . 지 표 정 의

제 2 장 . 조 사 표

제 3 장 . 참 여 진





# 제 1 장 지 표 정 의

---

## 1. 건강행태

- I. 흡연
- II. 음주
- III. 신체활동
- IV. 정신건강
- V. 손상 및 안전의식
- VI. 건강검진
- VII. 의료이용
- VIII. 삶의 질

## 2. 영양

- I. 식품 섭취
- II. 에너지 및 영양소 섭취
- III. 식품섭취빈도
- IV. 식생활 행태

## 3. 만성질환

- I. 비만
- II. 고혈압
- III. 당뇨병
- IV. 이상지혈증
- V. 만성콩팥병
- VI. 폐쇄성폐질환
- VII. 빈혈
- VIII. B형간염
- IX. 골관절염
- X. 치아우식증
- XI. 치주질환
- XII. 구강기능
- XIII. 기타질환

## 4. 소득 분류 기준

## 1. 건강행태

### 1-1. 흡연

#### 1-I-1. 평생흡연율

정의	지금까지 살아오면서 담배를 5갑(100개비) 이상 피운 분을		
산출식	분자	평생 담배를 '②5갑(100개비) 이상' 피웠다고 응답한 사람 수	
	분모	만19세이상 대상자 수	
단위	%		
설문	20.지금까지 살아오는 동안 피운 담배의 양은 총 얼마나 됩니까? ①5갑(100개비) 미만 ②5갑(100개비) 이상 ③피운 적 없음		

#### 1-I-2. 현재흡연율

정의	평생 담배 5갑(100개비) 이상 피웠고 현재 담배를 피우는 분을		
산출식	분자	평생 '②5갑(100개비) 이상' 흡연자이면서 현재 '①매일피움' 또는 '②가끔피움'으로 응답한 사람 수	
	분모	만19세이상 대상자 수	
단위	%		
설문	21.현재 담배를 피우십니까? ①매일피움 ②가끔피움 ③과거에는 피웠으나 현재 피우지 않음		

#### 1-I-3. 매일흡연율

정의	평생 담배 5갑(100개비) 이상 피웠고 현재 매일 담배를 피우는 분을		
산출식	분자	평생 '②5갑(100개비) 이상' 흡연자이면서 현재 '①매일피움'으로 응답한 사람 수	
	분모	만19세이상 대상자 수	
단위	%		
설문	21.현재 담배를 피우십니까? ①매일피움 ②가끔피움 ③과거에는 피웠으나 현재 피우지 않음		

#### 1-I-4. 과거흡연율

정의	평생 담배 5갑(100개비) 이상 피웠고 과거에는 피웠으나 현재 담배를 피우지 않는 분을		
산출식	분자	평생 '②5갑(100개비) 이상' 흡연자이면서 '③과거에는 피웠으나 현재 피우지 않음'으로 응답한 사람 수	
	분모	만19세이상 대상자 수	
단위	%		
설문	21.현재 담배를 피우십니까? ①매일피움 ②가끔피움 ③과거에는 피웠으나 현재 피우지 않음		

#### 1-I-5. 현재흡연자의 하루평균흡연량

정의	현재흡연자의 하루 평균 피우는 담배 개비 수		
산출식	분자	하루 평균 흡연한 개비의 합	
	분모	만19세이상 현재흡연자 수	
단위	개비		
설문	21-1.하루 평균 흡연량은? □□□개비 21-2.최근 1달 간 흡연일수? □□일 21-3.흡연한 날 하루 평균 흡연량? □□□개비		
비고	현재흡연자 : 평생 담배 5갑(100개비) 이상 피웠고 현재 담배를 피우는 사람		

## 1-I-6. 현재흡연자의 금연시도율

정의	현재흡연자 중 최근 1년 동안 담배를 끊고자 하루(24시간) 이상 금연을 시도한 분율	
산출식	분자	최근 1년 동안 담배를 끊고자 하루(24시간) 이상 금연한 적이 있는 현재흡연자 수
	분모	만19세이상 현재흡연자 수
단위	%	
설문	22.최근 1년 동안 담배를 끊고자 하루(24시간) 이상 금연한 적이 있습니까? ①예 ②아니오	
비고	현재흡연자 : 평생 담배 5갑(100개비) 이상 피웠고 현재 담배를 피우는 사람	

## 1-I-7. 현재흡연자의 1개월내금연계획률

정의	현재흡연자 중 1개월 내 금연할 계획이 있는 분율	
산출식	분자	1개월 안에 금연할 계획이 있다고 응답한 사람 수(응답보기: ①해당)
	분모	만19세이상 현재흡연자 수
단위	%	
설문	23.앞으로 1개월 안에 담배를 끊을 계획이 있습니까? ①1개월 안에 금연할 계획이 있다. ②6개월 안에 금연할 계획이 있다. ③6개월 이내는 아니지만 언젠가는 금연할 생각이 있다. ④현재로서는 전혀 금연할 생각이 없다.	
비고	현재흡연자 : 평생 담배 5갑(100개비) 이상 피웠고 현재 담배를 피우는 사람	

## 1-I-8. 현재비흡연자의 직장실내 간접흡연노출률

정의	현재 일을 하고 있는 현재비흡연자(과거흡연자 포함) 중 직장의 실내에서 다른 사람이 피우는 담배연기를 맡은 분율('13년 : '최근 7일 동안' 준거기간 포함)	
산출식	분자	'①예'라고 응답한 사람 수
	분모	만19세이상, 현재 일을 하고 있는 현재비흡연자 수
단위	%	
설문	24.최근 7일 동안 직장의 실내에서 다른 사람이 피우는 담배연기를 맡은 적이 있습니까? ①예 ②아니오 ③직장에 다니지 않음(일을 하지 않음)	
비고	현재비흡연자 : 현재 흡연하지 않는 사람(과거흡연자 포함)	

## 1-I-9. 현재비흡연자의 가정실내 간접흡연노출률

정의	현재비흡연자(과거흡연자 포함) 중 가정 실내에서 다른 사람이 피우는 담배 연기를 맡은 분율('13년 : '최근 7일 동안' 준거기간 포함)	
산출식	분자	'①예'라고 응답한 사람 수
	분모	만19세이상 현재비흡연자 수
단위	%	
설문	25-2.최근 7일 동안 가정의 실내에서 다른 사람이 피우는 담배연기를 맡은 적이 있습니까? ①예 ②아니오	
비고	현재비흡연자 : 현재 흡연하지 않는 사람(과거흡연자 포함)	

1-I-10. 현재비흡연자의 공공장소실내 간접흡연노출률

정의	최근 7일 동안 현재비흡연자(과거흡연자 포함) 중 공공장소 실내에서 다른 사람이 피우는 담배 연기를 맡은 분율	
산출식	분자	'①예'라고 응답한 사람 수
	분모	만19세이상 현재비흡연자 수
단위	%	
설문	26.최근 7일 동안 공공장소의 실내(흡연지정구역 제외)에서 다른 사람이 피우는 담배연기를 맡은 적이 있습니까? ※공공장소 : 공공기관청사, 학교, 도서관, 교통수단, 공연장, 관광숙박업소, 게임제공업소, 음식점, 만화대여업소 등 ①예 ②아니오	
비고	현재비흡연자 : 현재 흡연하지 않는 사람(과거흡연자 포함)	

1-I-11. 금연캠페인경험률

정의	최근 1년 동안 TV 및 라디오의 공익광고, 포스터, 리플렛 등을 통해 금연캠페인을 보거나 들어 본 적이 있는 분율	
산출식	분자	'①예'라고 응답한 사람 수
	분모	만19세이상 대상자 수
단위	%	
설문	27.최근 1년 동안 TV 및 라디오의 공익광고, 포스터, 리플렛 등을 통해 금연캠페인을 보거나 들어 본 적이 있습니까? ①예 ②아니오	

1-I-12. 평생 전자담배흡연율

정의	지금까지 전자담배를 피워본 적이 있는 분율	
산출식	분자	'①예'라고 응답한 사람 수
	분모	만19세이상 대상자 수
단위	%	
설문	28.지금까지 전자담배를 피워본 적이 있습니까? ①예 ②아니오	

1-I-13. 현재 전자담배흡연율

정의	최근 한 달 동안 전자담배를 피워본 적이 있는 분율	
산출식	분자	지금까지 전자담배를 피워본 적이 '①예'이면서 최근 한 달 동안 '①예'라고 응답한 사람 수
	분모	만19세이상 대상자 수
단위	%	
설문	28-1.최근 한 달 동안, 전자담배를 피워본 적이 있습니까? ①예 ②아니오	

1-Ⅱ. 음주

1-Ⅱ-1. 평생음주율

정의	지금까지 살아오면서 1잔 이상의 술을 마신 적이 있는 분을	
산출식	분자	‘②있음’이라고 응답한 사람 수
	분모	만19세이상 대상자 수
단위	%	
설문	4.지금까지 살아오면서 1잔 이상의 술을 마신 적이 있습니까? ※제사, 차례 때 몇 모금 마셔본 것은 제외합니다. ①술을 마셔 본 적 없음 ②있음	

1-Ⅱ-2. 연간음주율

정의	최근 1년 동안 1회 이상 음주한 분을	
산출식	분자	최근 1년 동안 1회 이상 술을 마신 적이 있다고 응답한 사람 수(응답보기: ②③④⑤⑥ 해당)
	분모	만19세이상 대상자 수
단위	%	
설문	5-1.술을 얼마나 자주 마십니까? ①최근 1년 간 전혀 마시지 않았다. ②한달에 1번 미만 ③한달에 1번 정도 ④한달에 2-4번 ⑤일주일에 2-3번 ⑥일주일에 4번 이상	

1-Ⅱ-3. 월간음주율

정의	최근 1년 동안 한달에 1회 이상 음주한 분을	
산출식	분자	한달에 1회 이상 술을 마신 적이 있다고 응답한 사람 수(응답보기: ③④⑤⑥ 해당)
	분모	만19세이상 대상자 수
단위	%	
설문	5-1.술을 얼마나 자주 마십니까? ①최근 1년 간 전혀 마시지 않았다. ②한달에 1번 미만 ③한달에 1번 정도 ④한달에 2-4번 ⑤일주일에 2-3번 ⑥일주일에 4번 이상	

1-Ⅱ-4. 평생음주자의 음주시작연령

정의	평생음주자가 처음으로 술 1잔을 모두 마셔본 때의 평균 만 나이	
산출식	분자	처음 술 1잔을 모두 마셔본 만 나이의 합
	분모	만19세이상 평생음주자 수
단위	세	
설문	4-1.처음으로 술 1잔을 모두 마셔본 적은 언제입니까? ※제사, 차례 때 몇 모금 마셔본 것은 제외합니다. 만 □□세	
비고	평생음주자 : 지금까지 살아오면서 1잔 이상의 술을 마신 적이 있는 사람	

1-II-5. 고위험음주율<sup>1)</sup>/연간음주자의 고위험음주율<sup>2)</sup>

정의	1회 평균 음주량이 7잔(여자 5잔) 이상이며 주 2회 이상 음주하는 분율	
산출식 <sup>1)</sup>	분자	최근 1년간 음주빈도 문항 주2회이상(응답보기: ⑤⑥번 해당) 응답자이면서 1회 음주량 문항 남자 7잔이상(응답보기:④⑤번 해당), 여자5잔 이상(③④⑤번 해당) 응답자
	분모	만19세이상 대상자 수
산출식 <sup>2)</sup>	분자	최근 1년간 음주빈도 문항 주2회이상(응답보기: ⑤⑥번 해당) 응답자이면서 1회 음주량 문항 남자 7잔이상(응답보기:④⑤번 해당), 여자5잔 이상(③④⑤번 해당) 응답자
	분모	만19세이상 연간음주자
단위	%	
설문	5-1.술을 얼마나 자주 마십니까? ①최근 1년간 전혀 마시지 않았다      ②한달에 1번 미만      ③한달에 1번 정도 ④한달에 2-4번      ⑤일주일에 2-3번 정도      ⑥일주일에 4번 이상 5-2.한번에 술을 얼마나 마십니까? ①1-2잔 ②3-4잔 ③5-6잔 ④7-9잔 ⑤10잔 이상	
비고	연간음주자 : 최근 1년 동안 술을 마셔본 적이 있는 사람	

1-II-6. 월간폭음률

정의	최근 1년동안 월1회이상 한번의 술자리에서 남자의 경우 7잔(또는 맥주 5캔) 이상, 여자의 경우 5잔(또는 맥주 3캔) 이상 음주한 분율	
산출식	분자	최근 1년 동안 한번의 술자리에서 7잔(또는 맥주 5캔 정도) 이상을 월1회 이상 마신 적이 있다고 응답한 남성의 수 또는 한번의 술자리에서 5잔(또는 맥주 3캔 정도) 이상을 월1회 이상 마신 적이 있다고 응답한 여성의 수(응답보기 ④⑤ 해당)
	분모	만19세이상 대상자 수
단위	%	
설문	5-3.(※남성분만 응답해 주십시오.) 한번의 술자리에서 7잔(또는 맥주 5캔 정도)이상을 마시는 횟수는 어느 정도입니까? ①전혀 없다 ②한달에 1번 미만 ③한달에 1번 정도 ④일주일에 1번 정도 ⑤거의 매일 5-4.(※여성분만 응답해 주십시오.) 한번의 술자리에서 5잔(또는 맥주 3캔 정도)이상을 마시는 횟수는 어느 정도입니까? ①전혀 없다 ②한달에 1번 미만 ③한달에 1번 정도 ④일주일에 1번 정도 ⑤거의 매일	
비고	연간음주자 : 최근 1년 동안 술을 마셔본 적이 있는 사람	

1-II-7. 평생음주자의 정상음주율

정의	평생음주자 중 AUDIT 점수가 총점 7점 이하에 해당하는 분율	
산출식	분자	AUDIT 10문항에서 총점 7점이하에 해당하는 사람 수
	분모	만19세이상 평생음주자 수
단위	%	
설문	AUDIT 10문항:5-1-5-11문항(알코올 의존에 관한 3문항, 해로운 음주에 대한 3문항, 위험한 음주에 관한 4문항)	

1-II-8. 평생음주자의 문제음주율

정의	평생음주자 중 AUDIT 점수가 총점 8점 이상 15점 이하에 해당하는 분율	
산출식	분자	AUDIT 10문항에서 총점 8점-15점에 해당하는 사람 수
	분모	만19세이상 평생음주자 수
단위	%	
설문	AUDIT 10문항:5-1-5-11문항(알코올 의존에 관한 3문항, 해로운 음주에 대한 3문항, 위험한 음주에 관한 4문항)	

## 1-Ⅱ-9. 평생음주자의 알코올남용률

정의	평생음주자 중 AUDIT 10문항에서 총점 16점 이상 19점 이하에 해당하는 분율	
산출식	분자	AUDIT 점수가 총점 16-19점 이상에 해당하는 사람 수
	분모	만19세이상 평생음주자 수
단위	%	
설문	AUDIT 10문항:5-1-5-11문항(알코올 의존에 관한 3문항, 해로운 음주에 대한 3문항, 위험한 음주에 관한 4문항)	

## 1-Ⅱ-10. 평생음주자의 알코올의존율

정의	평생음주자 중 AUDIT 10문항에서 총점 20점 이상에 해당하는 분율	
산출식	분자	AUDIT 점수가 총점 20점 이상에 해당하는 사람 수
	분모	만19세이상 평생음주자 수
단위	%	
설문	AUDIT 10문항:5-1-5-11문항(알코올 의존에 관한 3문항, 해로운 음주에 대한 3문항, 위험한 음주에 관한 4문항)	

## 1-Ⅱ-11. 평생음주자의 연간음주문제상담경험률

정의	평생음주자 중 최근 1년 동안 음주문제로 상담을 받아본 적이 있는 분율	
산출식	분자	‘①예’라고 응답한 사람 수
	분모	만19세이상 평생음주자 수
단위	%	
설문	6.최근 1년 동안 음주문제로 보건소, 일반의료기관, 알코올상담센터, 정신보건센터, 정신의료기관 등에서 상담을 받아본 적이 있습니까? ①예 ②아니오	

## 1-Ⅱ-12. 자동차 또는 오토바이 운전자의 연간음주운전경험률

정의	최근 1년 동안 자동차 또는 오토바이를 운전한 사람 중 조금이라도 술을 마신 후 자동차 또는 오토바이를 운전한 적이 있는 분율	
산출식	분자	‘①예’라고 응답한 사람 수
	분모	만19세이상 최근 1년간 자동차 또는 오토바이 운전을 한 사람 수
단위	%	
설문	12-2.최근 1년 동안 조금이라도 술을 마신 후, 오토바이를 운전한 적이 있습니까? ①예 □□□회 ②아니오 ⑧오토바이를 운전하지 않는다 12-3.최근 1년 동안 조금이라도 술을 마신 후, 자동차를 운전한 적이 있습니까? ①예 □□□회 ②아니오 ⑧자동차를 운전하지 않는다	

## 1-Ⅱ-13. 자동차 운전자의 연간음주운전경험률

정의	최근 1년 동안 자동차를 운전한 사람 중 조금이라도 술을 마신 후 자동차를 운전한 적이 있는 분율	
산출식	분자	‘①예’라고 응답한 사람 수
	분모	만19세이상 최근 1년간 자동차 운전을 한 사람 수
단위	%	
설문	12-3.최근 1년 동안 조금이라도 술을 마신 후, 자동차를 운전한 적이 있습니까? ①예 □□□회 ②아니오 ⑧자동차를 운전하지 않는다	

1-Ⅱ-14. 오토바이 운전자의 연간음주운전경험률

정의	최근 1년 동안 오토바이를 운전한 사람 중 조금이라도 술을 마신 후 오토바이를 운전한 적이 있는 분을	
산출식	분자	‘①예’라고 응답한 사람 수
	분모	만19세이상 최근 1년간 오토바이 운전을 한 사람 수
단위	%	
설문	12-2.최근 1년 동안 조금이라도 술을 마신 후, 오토바이를 운전한 적이 있습니까? ①예 □□□회 ②아니오 ③오토바이를 운전하지 않는다	

1-Ⅱ-15. 자전거 운전자의 연간음주운전경험률

정의	최근 1년 동안 자전거를 운전한 사람 중 조금이라도 술을 마신 후 자전거를 운전한 적이 있는 분을	
산출식	분자	‘①예’라고 응답한 사람 수
	분모	만19세이상 최근 1년간 자전거 운전을 한 사람 수
단위	%	
설문	12-1.최근 1년 동안 조금이라도 술을 마신 후, 자전거를 운전한 적이 있습니까? ①예 □□□회 ②아니오 ③자전거를 운전하지 않는다	

1-Ⅱ-16. 연간음주운전차량동승률

정의	최근 1년 동안 조금이라도 술을 마신 사람이 운전하는 차량에 동승한 적이 있는 분을	
산출식	분자	1번 이상 있다고 응답한 사람 수(응답보기: ②③④⑤ 해당)
	분모	만19세이상 대상자 수
단위	%	
설문	13.최근 1년 동안 조금이라도 술을 마신 사람이 운전하는 자동차를 몇 번이나 탔습니까? ①없다 ②1번 ③2-3번 ④4-5번 ⑤6번 이상	



## 1-Ⅲ. 신체활동

## 1-Ⅲ-1. 중등도이상 신체활동실천율

정의	최근 1주일 동안 격렬한 신체활동을 1회 10분 이상, 1일 총 20분 이상, 주 3일 이상 실천 또는 중등도 신체활동을 1회 10분 이상, 1일 총 30분 이상, 주5일이상 실천한 분율	
산출식	분자	격렬한신체활동 문항 3일이상(응답보기: ④⑤⑥⑦⑧) 응답자이면서 20분 이상이거나 중등도신체활동 문항 5일이상(응답보기 : ⑥⑦⑧) 응답자이면서 30분 이상인 응답자의 수
	분모	만19세이상 대상자 수
단위	%	
설문	<p>29.최근 1주일 동안 평소보다 몸이 매우 힘들거나 숨이 많이 가쁜 격렬한 신체활동을 10분 이상한 날은 며칠입니까?          ① 전혀 하지 않음(30번으로) ②1일 ③2일 ④3일 ⑤4일 ⑥5일 ⑦6일 ⑧7일(매일)</p> <p>29-1.이러한 격렬한 신체활동을 한 날, 보통 하루에 몇 분간 했습니까?          하루에 □□시간 □□분</p> <p>30.최근 1주일 동안 평소보다 몸이 조금 힘들거나 숨이 약간 가쁜 중등도 신체활동을 10분 이상 한 날은 며칠입니까?          ① 전혀 하지 않음(31번으로) ②1일 ③2일 ④3일 ⑤4일 ⑥5일 ⑦6일 ⑧7일(매일)</p> <p>30-1.이러한 중등도 신체활동을 한 날, 보통 하루에 몇 분간 했습니까?          하루에 □□시간 □□분</p>	

## 1-Ⅲ-2. 중등도이상(걷기포함) 신체활동실천율

정의	최근 1주일 동안 격렬한 신체활동을 1회 10분 이상, 1일 총 20분 이상, 주 3일 이상 실천 또는 중등도 신체활동을 1회 10분 이상, 1일 총 30분 이상, 주5일이상 실천 또는 걷기를 1회 10분 이상, 1일 총 30분 이상 주 5일 이상 실천한 분율	
산출식	분자	격렬한신체활동 문항 3일이상(응답보기: ④⑤⑥⑦⑧) 응답자이면서 20분 이상이거나, 중등도신체활동 문항 5일이상(응답보기: ⑥⑦⑧) 응답자이면서 30분 이상이거나, 걷기 문항 5일이상(응답보기 : ⑥⑦⑧) 응답자이면서 30분 이상인 응답자의 수
	분모	만19세이상 대상자 수
단위	%	
설문	<p>29.최근 1주일 동안 평소보다 몸이 매우 힘들거나 숨이 많이 가쁜 격렬한 신체활동을 10분 이상한 날은 며칠입니까?          ① 전혀 하지 않음(30번으로) ②1일 ③2일 ④3일 ⑤4일 ⑥5일 ⑦6일 ⑧7일(매일)</p> <p>29-1.이러한 격렬한 신체활동을 한 날, 보통 하루에 몇 분간 했습니까?          하루에 □□시간 □□분</p> <p>30.최근 1주일 동안 평소보다 몸이 조금 힘들거나 숨이 약간 가쁜 중등도 신체활동을 10분 이상 한 날은 며칠입니까?          ① 전혀 하지 않음(31번으로) ②1일 ③2일 ④3일 ⑤4일 ⑥5일 ⑦6일 ⑧7일(매일)</p> <p>30-1.이러한 중등도 신체활동을 한 날, 보통 하루에 몇 분간 했습니까?          하루에 □□시간 □□분</p> <p>31.최근 1주일 동안 한번에 적어도 10분 이상 걷은 날은 며칠입니까?          ① 전혀 하지 않음(32번으로) ②1일 ③2일 ④3일 ⑤4일 ⑥5일 ⑦6일 ⑧7일(매일)</p> <p>31-1.이러한 날 중 하루 동안 걷는 시간은 보통 얼마나 됩니까?          하루에 □□시간 □□분</p>	

1-III-3. 격렬한 신체활동실천율

정의	최근 1주일 동안 평소보다 몸이 매우 힘들거나 숨이 많이 가쁜 격렬한 신체활동을 1회 10분 이상, 1일 총 20분 이상, 주 3일 이상 실천한 분율	
산출식	분자	격렬한 신체활동을 1회 10분 이상, 1일 총 20분 이상 주 3일 이상 실천한 사람 수(응답 보기 ④⑤⑥⑦⑧ 이고 20분 이상)
	분모	만19세이상 대상자 수
단위	%	
설문	<p>29.최근 1주일 동안 평소보다 몸이 매우 힘들거나 숨이 많이 가쁜 격렬한 신체활동을 10분 이상한 날은 며칠입니까?            ① 전혀 하지 않음(30번으로) ②1일 ③2일 ④3일 ⑤4일 ⑥5일 ⑦6일 ⑧7일(매일)</p> <p>29-1.이러한 격렬한 신체활동을 한 날, 보통 하루에 몇 분간 했습니까?            하루에 □□시간 □□분</p>	

1-III-4. 중등도 신체활동실천율

정의	최근 1주일 동안 평소보다 몸이 조금 힘들거나 숨이 약간 가쁜 중등도 신체활동을 1회 10분 이상, 1일 총 30분 이상, 주 5일 이상 실천한 분율	
산출식	분자	중등도 신체활동을 1회 10분 이상, 1일 총 30분 이상, 주 5일 이상 실천한 사람 수(응답 보기 ⑥⑦⑧ 이고 30분 이상)
	분모	만19세이상 대상자 수
단위	%	
설문	<p>30.최근 1주일 동안 평소보다 몸이 조금 힘들거나 숨이 약간 가쁜 중등도 신체활동을 10분 이상 한 날은 며칠입니까?            ① 전혀 하지 않음(31번으로) ②1일 ③2일 ④3일 ⑤4일 ⑥5일 ⑦6일 ⑧7일(매일)</p> <p>30-1.이러한 중등도 신체활동을 한 날, 보통 하루에 몇 분간 했습니까?            하루에 □□시간 □□분</p>	

1-III-5. 청소년 중등도이상 신체활동실천율

정의	최근 1주일 동안 격렬한 신체활동을 1회 10분 이상, 1일 총 20분 이상, 주 3일 이상 실천 또는 중등도 신체활동을 1회 10분 이상, 1일 총 30분 이상, 주5일이상 실천한 분율	
산출식	분자	격렬한신체활동 문항 3일이상(응답보기: ④⑤⑥⑦⑧) 응답자이면서 20분 이상이거나 중등도신체활동 문항 5일이상(응답보기 : ⑥⑦⑧) 응답자이면서 30분 이상인 응답자의 수
	분모	만12-18세 대상자 수
단위	%	
설문	<p>3.최근 1주일 동안 평소보다 몸이 매우 힘들거나 숨이 많이 가쁜 격렬한 신체활동을 10분 이상한 날은 며칠입니까?            ① 전혀 하지 않음(4번으로) ②1일 ③2일 ④3일 ⑤4일 ⑥5일 ⑦6일 ⑧7일(매일)</p> <p>3-1.이러한 격렬한 신체활동을 한 날, 보통 하루에 몇 분간 했습니까?            하루에 □□시간 □□분</p> <p>4.최근 1주일 동안 평소보다 몸이 조금 힘들거나 숨이 약간 가쁜 중등도 신체활동을 10분 이상한 날은 며칠입니까?            ① 전혀 하지 않음(5번으로) ②1일 ③2일 ④3일 ⑤4일 ⑥5일 ⑦6일 ⑧7일(매일)</p> <p>4-1.이러한 중등도 신체활동을 한 날, 보통 하루에 몇 분간 했습니까?            하루에 □□시간 □□분</p>	

## 1-III-6. 청소년 중등도이상(걷기포함) 신체활동실천율

정의	최근 1주일 동안 격렬한 신체활동을 1회 10분 이상, 1일 총 20분 이상, 주 3일 이상 실천 또는 중등도 신체활동을 1회 10분 이상, 1일 총 30분 이상, 주 5일 이상 실천 또는 걷기를 1회 10분 이상, 1일 총 30분 이상 주 5일 이상 실천한 분율	
산출식	분자	격렬한신체활동 문항 3일이상(응답보기: ④⑤⑥⑦⑧) 응답자이면서 20분 이상이거나, 중등도신체활동 문항 5일이상(응답보기: ⑥⑦⑧) 응답자이면서 30분 이상이거나, 걷기 문항 5일이상(응답보기 : ⑥⑦⑧) 응답자이면서 30분 이상인 응답자의 수
	분모	만12-18세 대상자 수
단위	%	
설문	<p>3.최근 1주일 동안 평소보다 몸이 매우 힘들거나 숨이 많이 가쁜 격렬한 신체활동을 10분 이상한 날은 며칠입니까?          ① 전혀 하지 않음(4번으로) ②1일 ③2일 ④3일 ⑤4일 ⑥5일 ⑦6일 ⑧7일(매일)</p> <p>3-1.이러한 격렬한 신체활동을 한 날, 보통 하루에 몇 분간 했습니까?          하루에 □□시간 □□분</p> <p>4.최근 1주일 동안 평소보다 몸이 조금 힘들거나 숨이 약간 가쁜 중등도 신체활동을 10분 이상한 날은 며칠입니까?          ① 전혀 하지 않음(5번으로) ②1일 ③2일 ④3일 ⑤4일 ⑥5일 ⑦6일 ⑧7일(매일)</p> <p>4-1.이러한 중등도 신체활동을 한 날, 보통 하루에 몇 분간 했습니까?          하루에 □□시간 □□분</p> <p>5.최근 1주일 동안 한번에 적어도 10분 이상 걷은 날은 며칠입니까?          ① 전혀 하지 않음(6번으로) ②1일 ③2일 ④3일 ⑤4일 ⑥5일 ⑦6일 ⑧7일(매일)</p> <p>5-1.이러한 날 중 하루 동안 걷는 시간은 보통 얼마나 됩니까?          하루에 □□시간 □□분</p>	

## 1-III-7. 청소년 격렬한신체활동실천율

정의	최근 1주일 동안 평소보다 몸이 매우 힘들거나 숨이 많이 가쁜 격렬한 신체활동을 1회 10분 이상, 1일 총 20분 이상, 주 3일 이상 실천한 분율	
산출식	분자	격렬한 신체활동을 1회 10분 이상, 1일 총 20분 이상 주 3일 이상 실천한 사람 수(응답 보기 ④⑤⑥⑦⑧ 이고 20분 이상)
	분모	만12-18세 대상자 수
단위	%	
설문	<p>3.최근 1주일 동안 평소보다 몸이 매우 힘들거나 숨이 많이 가쁜 격렬한 신체활동을 10분 이상한 날은 며칠입니까?          ① 전혀 하지 않음(4번으로) ②1일 ③2일 ④3일 ⑤4일 ⑥5일 ⑦6일 ⑧7일(매일)</p> <p>3-1.이러한 격렬한 신체활동을 한 날, 보통 하루에 몇 분간 했습니까?          하루에 □□시간 □□분</p>	

## 1-III-8. 청소년 중등도신체활동실천율

정의	최근 1주일 동안 평소보다 몸이 조금 힘들거나 숨이 약간 가쁜 중등도 신체활동을 1회 10분 이상, 1일 총 30분 이상, 주 5일 이상 실천한 분율	
산출식	분자	중등도 신체활동을 1회 10분 이상, 1일 총 30분 이상, 주 5일 이상 실천한 사람 수(응답 보기 ⑥⑦⑧ 이고 30분 이상)
	분모	만12-18세 대상자 수
단위	%	
설문	<p>4.최근 1주일 동안 평소보다 몸이 조금 힘들거나 숨이 약간 가쁜 중등도 신체활동을 10분 이상한 날은 며칠입니까?          ① 전혀 하지 않음(5번으로) ②1일 ③2일 ④3일 ⑤4일 ⑥5일 ⑦6일 ⑧7일(매일)</p> <p>4-1.이러한 중등도 신체활동을 한 날, 보통 하루에 몇 분간 했습니까?          하루에 □□시간 □□분</p>	

1-III-9. 걷기실천율

정의	최근 1주일 동안 걷기를 1회 10분 이상, 1일 총 30분 이상 주 5일 이상 실천한 분율	
산출식	분자	걷기를 1회 10분 이상, 1일 총 30분 이상 주 5일 이상 실천한 사람 수(응답보기 ⑥⑦⑧ 이고 30분 이상)
	분모	만19세이상 대상자 수
단위	%	
설문	31.최근 1주일 동안 한번에 적어도 10분 이상 걸은 날은 며칠입니까? ① 전혀 하지 않음(32번으로) ②1일 ③2일 ④3일 ⑤4일 ⑥5일 ⑦6일 ⑧7일(매일) 31-1.이러한 날 중 하루 동안 걷는 시간은 보통 얼마나 됩니까? 하루에 □□시간 □□분	

1-III-10. 청소년 걷기실천율

정의	최근 1주일 동안 걷기를 1회 10분 이상, 1일 총 30분 이상 주 5일 이상 실천한 분율	
산출식	분자	걷기를 1회 10분 이상, 1일 총 30분 이상 주 5일 이상 실천한 사람 수(응답보기 ⑥⑦⑧ 이고 30분 이상)
	분모	만12-18세 대상자 수
단위	%	
설문	5.최근 1주일 동안 한번에 적어도 10분 이상 걸은 날은 며칠입니까? ① 전혀 하지 않음(6번으로) ②1일 ③2일 ④3일 ⑤4일 ⑥5일 ⑦6일 ⑧7일(매일) 5-1.이러한 날 중 하루 동안 걷는 시간은 보통 얼마나 됩니까? 하루에 □□시간 □□분	

1-III-11. 근력운동실천율

정의	최근 1주일 동안 팔굽혀펴기, 윗몸 일으키기, 아령, 역기, 철봉 등의 근력운동을 2일 이상 실천한 분율	
산출식	분자	근력운동을 2일 이상 했다고 응답한 사람 수(응답보기: ③④⑤⑥ 해당)
	분모	만19세이상 대상자 수
단위	%	
설문	32.최근 1주일 동안 팔굽혀펴기, 윗몸 일으키기, 아령, 역기, 철봉 등의 근력운동을 한 날은 며칠입니까? ① 전혀 하지 않음 ②1일 ③2일 ④3일 ⑤4일 ⑥5일 이상	

1-III-12. 청소년 근력운동실천율

정의	최근 1주일 동안 팔굽혀펴기, 윗몸 일으키기, 아령, 역기, 철봉 등의 근력운동을 3일 이상 실천한 분율	
산출식	분자	근력운동을 3일 이상 했다고 응답한 사람 수(응답보기: ④⑤⑥ 해당)
	분모	만12-18세 대상자 수
단위	%	
설문	6.최근 1주일 동안 팔굽혀펴기, 윗몸 일으키기, 아령, 역기, 철봉 등의 근력운동을 한 날은 며칠입니까? ① 전혀 하지 않음 ②1일 ③2일 ④3일 ⑤4일 ⑥5일 이상	

## 1-Ⅳ. 정신건강

## 1-Ⅳ-1. 스트레스인지율

정의	평소 일상생활 중에 스트레스를 ‘대단히 많이’ 또는 ‘많이’ 느끼는 분율	
산출식	분자	‘①대단히 많이 느낀다’ 또는 ‘②많이 느끼는 편이다’라고 응답한 사람 수
	분모	만19세이상 대상자 수
단위	%	
설문	15.평소 일상생활 중에 스트레스를 어느 정도 느끼고 있습니까? ①대단히 많이 느낀다 ②많이 느끼는 편이다 ③조금 느끼는 편이다 ④거의 느끼지 않는다	

## 1-Ⅳ-2. 청소년 스트레스인지율

정의	평소 일상생활 중에 스트레스를 ‘대단히 많이’ 또는 ‘많이’ 느끼는 분율	
산출식	분자	‘①대단히 많이 느낀다’ 또는 ‘②많이 느끼는 편이다’라고 응답한 사람 수
	분모	만12-18세 대상자 수
단위	%	
설문	13.평소 일상생활 중에 스트레스를 어느 정도 느끼고 있습니까? ①대단히 많이 느낀다 ②많이 느끼는 편이다 ③조금 느끼는 편이다 ④거의 느끼지 않는다	

## 1-Ⅳ-3. 우울증상경험률

정의	최근 1년 동안 연속적으로 2주 이상 일상생활에 지장이 있을 정도로 슬프거나 절망감 등을 느낀 분율	
산출식	분자	‘①예’라고 응답한 사람 수
	분모	만19세이상 대상자 수
단위	%	
설문	16.최근 1년 동안 연속적으로 2주 이상 일상생활에 지장이 있을 정도로 슬프거나 절망감 등을 느낀 적이 있습니까? ①예 ②아니오	

## 1-Ⅳ-4. 청소년 우울증상경험률

정의	최근 1년 동안 연속적으로 2주 이상 일상생활에 지장이 있을 정도로 슬프거나 절망감 등을 느낀 분율	
산출식	분자	‘①예’라고 응답한 사람 수
	분모	만12-18세 대상자 수
단위	%	
설문	14.최근 1년 동안 연속적으로 2주 이상 일상생활에 지장이 있을 정도로 슬프거나 절망감 등을 느낀 적이 있습니까? ①예 ②아니오	

## 1-Ⅳ-5. 자살생각률

정의	최근 1년 동안 진지하게 자살을 생각한 적이 있는 분율	
산출식	분자	‘①예’라고 응답한 사람 수
	분모	만19세이상 대상자 수
단위	%	
설문	17.최근 1년 동안 진지하게 자살을 생각한 적이 있습니까? ①예 ②아니오	

1-IV-6. 청소년 자살생각률

정의	최근 1년 동안 진지하게 자살을 생각한 적이 있는 분을	
산출식	분자	'①예'라고 응답한 사람 수
	분모	만1-18세 대상자 수
단위	%	
설문	15.최근 1년 동안 진지하게 자살을 생각한 적이 있습니까? ①예 ②아니오	

1-IV-7. 정신문제상담경험률

정의	우울감 경험 때문에 방문, 전화, 인터넷을 통해 상담 또는 치료와 같은 도움을 청하신 적이 있는 분을	
산출식	분자	'①예'라고 응답한 사람 수
	분모	만19세이상 대상자 수
단위	%	
설문	16-1.이러한 문제 때문에 방문, 전화, 인터넷을 통해 상담 또는 치료와 같은 도움을 청하신 적이 있습니까? ①예 ②아니오	

## 1-V. 손상 및 안전의식

## 1-V-1. 연간손상경험률

정의	최근 1년 동안 병의원이나 응급실 등에서 치료를 받아야 했던 사고나 중독을 경험한 분율	
산출식	분자	‘①예’라고 응답한 사람 수
	분모	만 19세이상 대상자 수
단위	%	
설문	1.최근 1년 동안 병의원이나 응급실 등에서 치료를 받아야 했던 사고나 중독이 발생한 적이 있습니까? ①예 ②아니오	

## 1-V-2. 소아청소년 연간손상경험률

정의	최근 1년 동안 병의원이나 응급실 등에서 치료를 받아야 했던 사고나 중독을 경험한 분율	
산출식	분자	‘①예’라고 응답한 사람 수
	분모	만1-18세 대상자 수
단위	%	
설문	1.최근 1년 동안 병의원이나 응급실 등에서 치료를 받아야 했던 사고나 중독이 발생한 적이 있습니까? ①예 ②아니오	

## 1-V-3. 연간손상 와병경험률

정의	최근 1년 동안 손상으로 인해 거의 하루 종일 누워서 보내야 했던 분율	
산출식	분자	‘①예’라고 응답한 건수의 합
	분모	만19세이상 대상자의 최근 1년 동안 손상 건수의 합
단위	%	
설문	6.이 사고 또는 중독으로 인하여 거의 하루 종일 누워서 보내야 했던 날이 있습니까? ①예 ②아니오	

## 1-V-4. 연간손상 결근결석경험률

정의	취업자 또는 재학생 중 최근 1년 동안 손상으로 인해 결근이나 결석을 한 적이 있는 분율	
산출식	분자	‘①예’라고 응답한 건수의 합
	분모	만19세이상 최근 1년간 취업자 또는 재학생 중 최근 1년 동안 손상 건수의 합
단위	%	
설문	7.이 사고 또는 중독으로 인하여 결근이나 결석을 한 적이 있습니까? ①예 ②아니오 7-1.있었다면, 며칠입니까? □□□일	
비고	취업자 : 최근 1년동안 일한적이 있는 사람 재학생 : 유치원, 보육원, 어린이집, 초등학교, 중학교, 고등학교, 대학교, 대학원에 재학중인 사람	

## 1-V-5. 소아청소년 연간손상 와병경험률

정의	최근 1년 동안 손상으로 인해 거의 하루 종일 누워서 보내야 했던 분율	
산출식	분자	‘①예’라고 응답한 건수의 합
	분모	만1-18세 대상자의 최근 1년 동안 손상 건수의 합
단위	%	
설문	6.이 사고 또는 중독으로 인하여 거의 하루 종일 누워서 보내야 했던 날이 있습니까? ①예 ②아니오	

1-V-6. 소아청소년 연간손상 결근결석경험률

정의	취업자 또는 재학생 중 최근 1년 동안 손상으로 인해 결근이나 결석을 한 적이 있는 분을	
산출식	분자	'①예'라고 응답한 건수의 합
	분모	만1-18세 취업자 또는 재학생 중 최근 1년 동안 손상 건수의 합
단위	%	
설문	7.이 사고 또는 중독으로 인하여 결근이나 결석을 한 적이 있습니까? ①예 ②아니오 7-1.있었다면, 며칠입니까? □□□일	
비고	취업자 : 최근 1년동안 일한적이 있는 사람 재학생 : 유치원, 보육원, 어린이집, 초등학교, 중학교, 고등학교, 대학교, 대학원에 재학중인 사람	

1-V-7. 운전자의 안전벨트착용률

정의	운전자 중 운전 시 안전벨트를 항상 착용하는 분을	
산출식	분자	'⑤항상 맨다'고 응답한 사람 수
	분모	만19세이상 운전자 수
단위	%	
설문	8.운전할 때 안전벨트를 맵니까? ⑧운전을 하지 않는다 ①전혀 매지 않는다 ②거의 매지 않는 편이다 ③가끔 매는 편이다 ④대체로 매는 편이다 ⑤항상 맨다	

1-V-8. 동승차량앞좌석 안전벨트착용률

정의	다른 사람이 운전하는 자동차(택시 포함)의 앞좌석 탑승 경험자 중 안전벨트를 항상 착용하는 분을	
산출식	분자	'⑤항상 맨다'고 응답한 사람 수
	분모	만19세이상 동승차량앞좌석 탑승 경험자 수(⑧번 제외)
단위	%	
설문	9.다른 사람이 운전하는 자동차(택시 포함)의 앞좌석에 앉았을 때 안전벨트를 맵니까? ⑧자동차 앞좌석에 앉은 적이 없다 ①전혀 매지 않는다 ②거의 매지 않는 편이다 ③가끔 매는 편이다 ④대체로 매는 편이다 ⑤항상 맨다	

1-V-9. 청소년 동승차량앞좌석 안전벨트착용률

정의	다른 사람이 운전하는 자동차(택시 포함)의 앞좌석 탑승 경험자 중 안전벨트를 항상 착용하는 분을	
산출식	분자	'⑤항상 맨다'고 응답한 사람 수
	분모	만12-18세 대상자 수
단위	%	
설문	9.다른 사람이 운전하는 자동차(택시 포함)의 앞좌석에 앉았을 때 안전벨트를 맵니까? ⑧자동차 앞좌석에 앉은 적이 없다 ①전혀 매지 않는다 ②거의 매지 않는 편이다 ③가끔 매는 편이다 ④대체로 매는 편이다 ⑤항상 맨다	

1-V-10. 자전거 헬멧착용률

정의	최근 1년 동안 자전거 탑승 경험자 중 헬멧을 항상 착용하는 분을	
산출식	분자	'①항상착용한다' 고 응답한 사람 수
	분모	만19세이상 자전거 탑승 경험자 수
단위	%	
설문	10.최근 1년 동안 자전거를 탈 때 얼마나 자주 헬멧을 썼습니까? ⑧자전거를 타지 않는다 ①항상 착용 한다 ②자주 착용 한다 ③가끔 착용 한다 ④거의 착용하지 않는다 ⑤전혀 착용하지 않는다	

1-V-11. 오토바이 헬멧착용률



정의	최근 1년 동안 오토바이 탑승 경험자 중 헬멧을 항상 착용하는 분율	
산출식	분자	‘①항상착용한다’ 고 응답한 사람 수
	분모	만19세이상 오토바이 탑승 경험자 수
단위	%	
설문	11.최근 1년 동안 오토바이를 탈 때(본인이 운전하거나 뒷자리에 동승할 때) 얼마나 자주 헬멧을 썼습니까? ⑧오토바이를 타지 않는다 ①항상 착용 한다 ②자주 착용 한다 ③가끔 착용 한다 ④거의 착용하지 않는다 ⑤전혀 착용하지 않는다	

## 1-V-12. 청소년 자전거 헬멧착용률

정의	최근 1년 동안 자전거 탑승 경험자 중 헬멧을 항상 착용하는 분율	
산출식	분자	‘①항상착용한다’ 고 응답한 사람 수
	분모	만12-18세 자전거 탑승 경험자 수
단위	%	
설문	10.최근 1년 동안 자전거를 탈 때 얼마나 자주 헬멧을 썼습니까? ⑧자전거를 타지 않는다 ①항상 착용 한다 ②자주 착용 한다 ③가끔 착용 한다 ④거의 착용하지 않는다 ⑤전혀 착용하지 않는다	

## 1-V-13. 청소년 오토바이 헬멧착용률

정의	최근 1년 동안 오토바이 탑승 경험자 중 헬멧을 항상 착용하는 분율	
산출식	분자	‘①항상착용한다’ 고 응답한 사람 수
	분모	만12-18세 오토바이 탑승 경험자 수
단위	%	
설문	11.최근 1년 동안 오토바이를 탈 때(본인이 운전하거나 뒷자리에 동승할 때) 얼마나 자주 헬멧을 썼습니까? ⑧오토바이를 타지 않는다 ①항상 착용 한다 ②자주 착용 한다 ③가끔 착용 한다 ④거의 착용하지 않는다 ⑤전혀 착용하지 않는다	

## 1-V-14. 소아의 자동차보호장구이용률

정의	자동차 탑승 경험이 있는 소아 중 보호장구(카시트, 부스터 시트 등)를 항상 이용하는 소아의 분율	
산출식	분자	‘①항상사용한다’ 고 응답한 사람 수
	분모	만1-5세 자동차 탑승 경험이 있는 소아 수(⑥,⑨번제외)
단위	%	
설문	3. 귀자녀는 자동차에 탈 때 보호장구(카시트, 부스터 시트 등)를 사용합니까? ⑥자동차를 태우지 않는다 ①항상 사용 한다 ②자주 사용 한다 ③가끔 사용 한다 ④거의 사용하지 않는다 ⑤전혀 사용하지 않는다 ⑨모름 ⑧만 6세이상	

## 1-V-15. 소아의 자전거 헬멧착용률

정의	최근 1년 동안 자전거 탑승 경험이 있는 소아 중 헬멧을 항상 착용하는 소아의 분율	
산출식	분자	‘①항상사용한다’ 고 응답한 사람 수
	분모	만3-11세 자전거 탑승 경험이 있는 소아 수(⑥,⑨번제외)
단위	%	
설문	2.최근 1년 동안 귀 자녀는 자전거를 탈 때 얼마나 자주 헬멧을 썼습니까? ⑧자전거를 태우지 않는다 ①항상 착용 한다 ②자주 착용 한다 ③가끔 착용 한다 ④거의 착용하지 않는다 ⑤전혀 착용하지 않는다 ⑨모름	

## 1-VI. 건강검진

### 1-VI-1. 건강검진수진율

정의	최근 2년 동안 건강을 위해 건강검진을 받은 분율	
산출식	분자	‘①예’라고 응답한 사람 수
	분모	만19세이상 대상자 수
단위	%	
설문	2.최근 2년 동안 건강을 위해 건강검진을 받은 적이 있습니까? ①예 ②아니오	

### 1-VI-2. 암검진수진율

정의	최근 2년 동안 암검진을 받은 분율	
산출식	분자	‘①예’라고 응답한 사람 수
	분모	만19세이상 대상자 수
단위	%	
설문	3.최근 2년 동안 암검진을 받은 적이 있습니까? ①예 ②아니오	

## 1-Ⅶ. 의료이용

1-Ⅶ-1. 연간미치료율(병의원)<sup>1)</sup>/소아청소년 연간미치료율(병의원)<sup>2)</sup>

정의	최근 1년 동안 본인이 병의원(치과 제외)에 가고 싶을 때 가지 못한 분을		
산출식 <sup>1)</sup>	분자	'①예'라고 응답한 사람 수	
	분모	만19세이상 대상자 수	
산출식 <sup>2)</sup>	분자	'①예'라고 응답한 사람 수	
	분모	만1-18세 대상자 수	
단위	%		
설문	1.최근 1년 동안 본인이 병의원(치과 제외)에 가고 싶을 때, 가지 못한 적이 있습니까? ①예 ②아니오		

1-Ⅶ-2. 경제적 이유로 인한 미치료율(병의원)<sup>1)</sup>/연간 미치료자의 경제적 이유로 인한 미치료율(병의원)<sup>2)</sup>

정의 <sup>1)</sup>	최근 1년 동안 경제적인 이유로 본인이 병의원(치과 제외)에 가고 싶을 때 가지 못한 분을		
정의 <sup>2)</sup>	최근 1년 동안 병의원(치과 제외) 미치료자 중 경제적인 이유로 본인이 병의원(치과 제외)에 가고 싶을 때 가지 못한 분을		
산출식 <sup>1)</sup>	분자	'①경제적인 이유로'로 응답한 사람 수	
	분모	만19세이상 대상자 수	
산출식 <sup>2)</sup>	분자	'①경제적인 이유로'로 응답한 사람 수	
	분모	만19세이상 병의원(치과 제외) 미치료자 수	
단위	%		
설문	1.최근 1년 동안 본인이 병의원(치과 제외)에 가고 싶을 때, 가지 못한 적이 있습니까? ①예 ②아니오 1-1. 그런 적이 있다면, 다음 중 어떤 이유로 본인이 원하는 때 병의원에 가지 못했습니까? ①경제적인 이유로 ②병의원 등에 예약을 하기가 힘들어서 ③교통편이 불편해서 ④내가 갈 수 있는 시간에 병의원 등이 문을 열지 않아서 ⑤병의원 등에서 오래 기다리기 싫어서 ⑥증상이 가벼워서 ⑦기타__		

1-Ⅶ-3. 연간미치료율(치과)<sup>1)</sup>/소아청소년 연간미치료율(치과)<sup>2)</sup>

정의	최근 1년 동안 본인이 치과진료가 필요하다고 생각하였으나 진료를 받지 못한 분을		
산출식 <sup>1)</sup>	분자	'①예'라고 응답한 사람 수	
	분모	만19세이상 대상자 수	
산출식 <sup>2)</sup>	분자	'①예'라고 응답한 사람 수	
	분모	만1-18세 대상자 수	
단위	%		
설문	42.최근 1년 동안, 치과치료가 필요하다고 생각하였으나 진료를 받지 못한 적이 있습니까? ①예 ②아니오		

1-VII-4. 경제적 이유로 인한 미치료율(치과)<sup>1)</sup>/연간 미치료자의 경제적 이유로 인한 미치료율(치과)<sup>2)</sup>

정의 <sup>1)</sup>	최근 1년 동안 경제적인 이유로 본인이 치과치료가 필요하다고 생각하였으나 진료를 받지 못한 분을	
정의 <sup>2)</sup>	최근 1년 동안 치과 미치료자 중 경제적인 이유로 본인이 치과치료가 필요하다고 생각하였으나 진료를 받지 못한 분을	
산출식 <sup>1)</sup>	분자	‘①경제적인 이유로’로 응답한 사람 수
	분모	만19세이상 대상자 수
산출식 <sup>2)</sup>	분자	‘①경제적인 이유로’로 응답한 사람 수
	분모	만19세이상 치과 미치료자 수
단위	%	
설문	<p>42.최근 1년 동안, 치과치료가 필요하다고 생각하였으나 진료를 받지 못한 적이 있습니까?            ①예 ②아니오</p> <p>42-1. 진료를 받지 못한 가장 주된 이유는 무엇입니까?            ①경제적인 이유로 ②치과병의원(또는 보건소, 보건지소 등)이 너무 멀어서 ③직장이나 학교를 비울 수 없어서 ④거동이 불편해서 혹은 건강 문제 때문에 ⑤아이를 봐줄 사람이 없어서 ⑥다른 문제들에 비해서 덜 중요하다고 느껴서 ⑦치과 진료를 받기가 무서워서 ⑧기타__</p>	

1-VII-5. 연간입원율<sup>1)</sup>/소아청소년 연간입원율<sup>2)</sup>

정의	최근 1년 동안 입원한 적이 있는 분을	
산출식 <sup>1)</sup>	분자	‘①예’라고 응답한 사람 수
	분모	만19세이상 대상자 수
산출식 <sup>2)</sup>	분자	‘①예’라고 응답한 사람 수
	분모	만1-18세 대상자 수
단위	%	
설문	<p>1.최근 1년 동안, 입원한 적이 있습니까?            ①예 ②아니오</p>	

1-VII-6. 입원건당 평균 입원기간

정의	최근 1년 동안 입원건당 평균 입원기간	
산출식	분자	입원기간의 합
	분모	만19세이상 입원이용건 수
단위	일	
설문	<p>4,000(의료기관명)에 며칠 동안 입원하셨습니다?  <input type="checkbox"/><input type="checkbox"/>개월 <input type="checkbox"/><input type="checkbox"/>일</p>	

1-VII-7. 2주간 외래이용률<sup>1)</sup>/소아청소년 2주간 외래이용률<sup>2)</sup>

정의	최근 2주 동안 입원을 하지 않고, 병의원(치과 포함)이나 보건소, 한의원에서 치료를 받은 적이 있는 분을	
산출식 <sup>1)</sup>	분자	‘①예’라고 응답한 사람 수
	분모	만19세이상 대상자 수
산출식 <sup>2)</sup>	분자	‘①예’라고 응답한 사람 수
	분모	만1-18세 대상자 수
단위	%	
설문	<p>1.최근 2주 동안, 입원을 하지 않고, 병의원(치과 포함)이나 보건소, 한의원에서 치료를 받은 적이 있습니까?            ①예 ②아니오</p>	

1-VII-8. 2주간 약국이용률<sup>1)</sup>/소아청소년 2주간 약국이용률<sup>2)</sup>

정의	최근 2주 동안 약, 건강식품, 위생용품 등을 사기 위해 약국을 이용한 적이 있는 분율	
산출식 <sup>1)</sup>	분자	‘①예’라고 응답한 사람 수
	분모	만19세이상 대상자 수
산출식 <sup>2)</sup>	분자	‘①예’라고 응답한 사람 수
	분모	만1-18세 대상자 수
단위	%	
설문	1.최근 2주 동안 약, 건강식품, 위생용품 등을 사기 위해 약국을 이용한 적이 있습니까? ①예 ②아니오	

## 1-Ⅷ. 삶의 질

### 1-Ⅷ-1. 주관적건강인지율<sup>1)</sup>/소아청소년 주관적건강인지율<sup>2)</sup>

정의	평소에 본인의 건강이 '매우 좋음' 또는 ' 좋음'이라고 생각하는 분을	
산출식 <sup>1)</sup>	분자	'①매우 좋음' 또는 '② 좋음'이라고 응답한 사람 수
	분모	만19세이상 대상자 수
산출식 <sup>2)</sup>	분자	'①매우 좋음' 또는 '② 좋음'이라고 응답한 사람 수
	분모	만1-18세 대상자 수
단위	%	
설문	1.평소에 ○○○님의 건강은 어떻다고 생각하십니까? ①매우 좋음 ② 좋음 ③ 보통 ④ 나쁨 ⑤ 매우 나쁨	

### 1-Ⅷ-2. EQ-5D 지수

정의	건강관련 삶의 질의 5가지 차원의 기술체계를 종합한 지표
산출식	질병관리본부(2007) 질 가중치 사용
설문	<삶의 질> EQ-5D <a href="http://www.euroqol.org">www.euroqol.org</a> 참조
비고	질병관리본부(남해성 등, 2007) 질 가중치 사용

### 1-Ⅷ-3. 활동제한율

정의	현재 건강상의 문제나 신체 혹은 정신적 장애로 일상생활 및 사회활동에 제한을 받은 분을	
산출식	분자	'①예'라고 응답한 사람 수
	분모	만19세이상 대상자 수
단위	%	
설문	1.현재 건강상의 문제나 신체 혹은 정신적 장애로 일상생활 및 사회활동에 제한을 받고 계십니까? ①예 ②아니오	

### 1-Ⅷ-4. 월간외병경험률<sup>1)</sup>/소아청소년 월간외병경험률<sup>2)</sup>

정의	최근 1달 동안 질병이나 손상으로 거의 하루 종일 누워서 보내야 했던 분을	
산출식 <sup>1)</sup>	분자	'①예'라고 응답한 사람 수
	분모	만19세이상 대상자 수
산출식 <sup>2)</sup>	분자	'①예'라고 응답한 사람 수
	분모	만1-18세 대상자 수
단위	%	
설문	2.최근 1달 동안 질병이나 손상으로 거의 하루 종일 누워서 보내야 했던 날이 있습니까? ①예 ②아니오	

1-VIII-5. 월간결근결석경험률<sup>1)</sup>/소아청소년 월간결근결석경험률<sup>2)</sup>

정의	취업자 또는 재학생 중 최근 1달 동안 질병이나 손상으로 결근이나 결석을 한 적이 있는 분을	
산출식 <sup>1)</sup>	분자	'①예'라고 응답한 사람 수
	분모	만19세이상 취업자 또는 재학생 수
산출식 <sup>2)</sup>	분자	'①예'라고 응답한 사람 수
	분모	만1-18세 대상자 수
단위	%	
설문	3.최근 1달 동안 질병이나 손상으로 결석 또는 결근을 한 적이 있습니까? ①예      ②아니오      ⑧직장 또는 학교에 다니지 않음	

## 1-VIII-6. 2주간 이환율

정의	최근 2주 동안 만성·급성질환 및 사고 중독 등으로 몸이 아프거나 불편을 느꼈던 분을	
산출식	분자	'①예'라고 응답한 사람 수
	분모	만19세이상 대상자 수
단위	%	
설문	2.최근 2주 동안 만성·급성질환 및 사고 중독 등으로 몸이 아프거나 불편을 느꼈던 적이 있습니까? ①예      ②아니오	

## 1-VIII-7. 2주간 이환일수

정의	최근 2주 동안 만성·급성질환 및 사고 중독 등으로 몸이 아프거나 불편을 느꼈던 일수	
산출식	분자	몸이 아프거나 불편을 느꼈던 일수의 총합
	분모	만19세이상 대상자 수
단위	%	
설문	2.최근 2주 동안 만성·급성질환 및 사고 중독 등으로 몸이 아프거나 불편을 느꼈던 적이 있습니까? ①예 → 2-1. 있었다면, 며칠입니까? □□일 ②아니오	

## 2. 영양

### 2- I . 식품 섭취

#### 2- I -1. 식품군별 1일 섭취량

정의	식품군별 1인 1일 평균 섭취량		
산출식	분자	식품군별 섭취량의 합	
	분모	만1세이상 대상자 수	
단위	g		
비고	24시간 회상법으로 조사한 섭취음식의 종류 및 양으로부터 산출 식품섭취조사표 참조		

#### 2- I -2. 다소비식품

정의	중량을 기준으로 1일 평균 섭취량이 높은 식품		
산출식	분자	식품별 섭취량의 합	
	분모	만1세이상 대상자 수	
단위	-		
비고	24시간 회상법으로 조사한 섭취음식의 종류 및 양으로부터 산출 식품섭취조사표 참조		



## 2-Ⅱ. 에너지 및 영양소 섭취

### 2-Ⅱ-1. 영양소별 1일 섭취량

정의	에너지 및 영양소의 1일 평균섭취량	
산출식	분자	개인의 에너지 및 영양소 섭취량의 합
	분모	만1세이상 대상자 수
단위	에너지 : kcal 단백질, 지방(포화지방산, 단일불포화지방산, 다가불포화지방산, n-3계 지방산, n-6계 지방산), 탄수화물, 조섬유 : g 칼슘, 인, 나트륨, 칼륨, 철, 티아민, 리보플라빈, 나이아신, 비타민 C : mg 비타민 A : $\mu$ gRE	
비고	24시간 회상법으로 조사한 섭취음식의 종류 및 양으로부터 산출 식품섭취조사표 참조	

### 2-Ⅱ-2. 식품군별 1일 영양소 섭취량

정의	식품군별 1일 에너지 및 영양소의 평균섭취량	
산출식	분자	개인의 식품군별 에너지 및 영양소 섭취량의 합
	분모	만1세이상 대상자 수
단위	에너지 : kcal                      단백질, 지방, 탄수화물, 조섬유 : g 칼슘, 인, 나트륨, 칼륨, 철, 나이아신, 비타민 C : mg 티아민, 리보플라빈 : $\mu$ g    비타민 A : $\mu$ gRE	
비고	24시간 회상법으로 조사한 섭취음식의 종류 및 양으로부터 산출 식품섭취조사표 참조	

### 2-Ⅱ-3. 영양소별 주요 급원식품

정의	에너지 및 영양소별 섭취량에 기여도가 큰 식품	
산출식	분자	식품별 에너지 및 영양소 섭취량의 합
	분모	만1세이상 대상자 수
단위	-	
비고	24시간 회상법으로 조사한 섭취음식의 종류 및 양으로부터 산출 식품섭취조사표 참조	

### 2-Ⅱ-4. 영양소별 영양섭취기준에 대한 섭취비율

정의	한국인 영양섭취기준의 필요추정량, 권장섭취량 혹은 충분섭취량에 대한 개인별 영양소 섭취량 백분율의 평균값	
산출식	분자	$\{(\text{영양소 섭취량})/(\text{영양섭취기준}) \times 100\}$ 의 합
	분모	만1세이상 대상자 수
단위	%	
비고	24시간 회상법으로 조사한 섭취음식의 종류 및 양으로부터 산출 영양섭취기준(2010 한국인 영양섭취기준 개정판, 한국영양학회, 2010) : 에너지, 필요추정량; 나트륨, 칼륨, 충분섭취량; 그 외 영양소, 권장섭취량 식품섭취조사표 참조	

2-II-5. 영양소별 영양섭취기준 미만 섭취자 분율

정의	에너지 및 영양소별 섭취량이 영양섭취기준 미만인 분율	
산출식	분자	섭취량이 영양섭취기준 미만인 응답자 수
	분모	만1세이상 대상자 수
단위	%	
비고	24시간 회상법으로 조사한 섭취음식의 종류 및 양으로부터 산출 영양섭취기준(2010 한국인 영양섭취기준 개정판, 한국영양학회, 2010) : 에너지, 필요추정량의 75%; 지방, 지방에너지적정비율의 하한선; 그 외 영양소, 평균필요량 식품섭취조사표 참조	

2-II-6. 영양소별 영양섭취기준 이상 섭취자 분율

정의	에너지 및 영양소별 섭취량이 영양섭취기준 이상인 분율	
산출식	분자	섭취량이 영양섭취기준 이상인 응답자 수
	분모	만1세이상 대상자 수
단위	%	
비고	24시간 회상법으로 조사한 섭취음식의 종류 및 양으로부터 산출 영양섭취기준(2010 한국인 영양섭취기준 개정판, 한국영양학회, 2010) : 에너지, 필요추정량의 125%; 지방, 지방에너지적정비율의 상한선; 나트륨, 목표섭취량; 그 외 영양소, 상한섭취량 식품섭취조사표 참조	

2-II-7. 영양섭취부족자 분율

정의	에너지 섭취량이 한국인 영양섭취기준의 필요추정량의 75% 미만이면서 칼슘, 철, 비타민 A, 리보플라빈의 섭취량이 평균필요량 미만인 분율	
산출식	분자	에너지 섭취량이 한국인 영양섭취기준의 필요추정량의 75% 미만이면서 칼슘, 철, 비타민 A, 리보플라빈의 섭취량이 평균필요량 미만을 섭취한 응답자 수
	분모	만1세이상 대상자 수
단위	%	
비고	24시간 회상법으로 조사한 섭취음식의 종류 및 양으로부터 산출 영양섭취기준 : 2010 한국인 영양섭취기준 개정판, 한국영양학회, 2010 식품섭취조사표 참조	

2-II-8. 영양섭취부족자(비타민 C 포함) 분율

정의	에너지 섭취량이 한국인 영양섭취기준의 필요추정량의 75% 미만이면서 칼슘, 철, 비타민 A, 리보플라빈, 비타민 C의 섭취량이 평균필요량 미만인 분율	
산출식	분자	에너지 섭취량이 한국인 영양섭취기준의 필요추정량의 75% 미만이면서 칼슘, 철, 비타민 A, 리보플라빈, 비타민 C의 섭취량이 평균필요량 미만을 섭취한 응답자 수
	분모	만1세이상 대상자 수
단위	%	
비고	24시간 회상법으로 조사한 섭취음식의 종류 및 양으로부터 산출 영양섭취기준 : 2010 한국인 영양섭취기준 개정판, 한국영양학회, 2010 식품섭취조사표 참조	

2-II-9. 에너지/지방과잉섭취자 분율

정의	에너지 섭취량이 한국인 영양섭취기준의 필요추정량의 125% 이상이면서 지방 섭취량이 에너지적정비율을 초과한 분율	
산출식	분자	에너지 섭취량이 한국인 영양섭취기준의 필요추정량의 125% 이상이면서 지방 섭취량이 에너지적정비율을 초과한 응답자 수
	분모	만1세이상 대상자 수
단위	%	
비고	24시간 회상법으로 조사한 섭취음식의 종류 및 양으로부터 산출 영양섭취기준 : 2010 한국인 영양섭취기준 개정판, 한국영양학회, 2010 식품섭취조사표 참조	

2-II-10 건강 식생활 실천율

정의	지방, 나트륨, 과일/채소, 영양표시 4개 지표 중 2개 이상을 만족하는 분율(%)	
산출식	분자	지방, 나트륨, 과일/채소, 영양표시 4개 지표 중 2개 이상을 만족하는 대상자 수
	분모	만6세이상 대상자 수
단위	%	
비고	- 지방 : 적정수준(6-19세 15-30%, 20세이상 15-20%)으로 섭취 - 나트륨 : 1일 2,000mg 이하로 섭취 - 과일과 채소 : 1일 500g 이상 섭취 - 영양표시 : 식품선택에 영양표시를 활용	
	국민건강증진종합계획 2020 목표지표	

## 2-III. 식품섭취빈도

### 2-III-1. 음식항목별 섭취빈도 분포

정의	음식항목별 섭취빈도 응답분포	
산출식	분자	섭취빈도별 응답자 수
	분모	만19-64세 대상자 수
단위	%	
설문	다음 각 항목의 음식을 최근 1년 동안 얼마나 자주 섭취했는지 응답해주시요. ① 거의안먹음 ② 월1회 ③ 월2-3회 ④ 주1회 ⑤ 주2-4회 ⑥ 주5-6회 ⑦ 일1회 ⑧ 일2회 ⑨ 일3회	

### 2-III-2. 음식항목별 섭취량 분포

정의	음식항목별 섭취량 응답분포	
산출식	분자	섭취량 범주별 응답자 수
	분모	해당항목의 섭취빈도가 월1회 이상인 응답자 수
단위	%	
설문	다음 각 항목의 1회 평균 섭취량을 응답해주시요. 예) [쌀밥] (기준분량 : 1공기) ① 1/2 ② 1 ③ 1½ ④ 2 [잡곡밥(콩밥포함)] (기준분량 : 1공기) ① 1/2 ② 1 ③ 1½ ④ 2 [비빔밥, 볶음밥] (기준분량 : 1인분) ① 1/2 ② 1 ③ 1½	

### 2-III-3. 음식항목별 주당 섭취빈도

정의	음식항목별 주당 평균 섭취빈도	
산출식	분자	$(21 \times \text{⑨일3회 응답자 수}) + (14 \times \text{⑧일2회 응답자 수}) + (7 \times \text{⑦일1회 응답자 수}) + (5.5 \times \text{⑥주5-6회 응답자 수}) + (3 \times \text{⑤주2-4회 응답자 수}) + (1 \times \text{④주1회 응답자 수}) + (0.58 \times \text{③월2-3회 응답자 수}) + (0.23 \times \text{②월1회 응답자 수}) + (0 \times \text{①거의안먹음 응답자 수})$
	분모	만19-64세 대상자 수
단위	회/주	

## 2-III-4. 음식군별 주당 섭취빈도

정의	음식군별 주당 평균 섭취빈도	
산출식	분자	음식군별 주당 섭취빈도의 합
	분모	만19-64세 대상자 수
단위	회/주	
비고	※음식군 분류	
	음식군	포함항목
	곡류	밥류 [쌀밥], [잡곡밥(콩밥포함)], [비빔밥, 볶음밥], [김밥], [카레라이스]
	면·만두류	[라면, 컵라면], [국수, 칼국수, 우동], [짜장면, 짬뽕], [냉면], [만두(전만두, 군만두)]
	빵류	[식빵], [단팥빵, 호빵, 크림빵], [카스텔라, 케이크, 초코파이]
	피자, 햄버거	[피자], [햄버거, 샌드위치]
	떡류	[떡국], [백설기, 시루떡, 인절미, 절편], [떡볶이]
	기타	[시리얼], [부침개류(부추전, 김치전 등)], [전옥수수, 군옥수수], [스넥과자], [쿠키, 크래커]
	감자 및 전분류	[잡채], [감자볶음, 감자조림], [전감자, 군감자], [전고구마, 군고구마]
	육류	[돼지고기 삼겹살구이], [돼지고기 삶은고기(수육, 보쌈)], [제육볶음, 돼지불고기, 돼지갈비구이, 돼지갈비찜], [돼지고기 탕수육, 돈까스], [쇠고기 생고기구이], [쇠고기 불고기], [햄], [순대], [삼계탕(닭백숙)], [닭볶음(닭갈비), 닭조림(닭도리탕)], [치킨(닭튀김)], [오리고리 로스구이]
	어패류	[고등어, 꽁치(구이, 조림)], [갈치, 조기(구이, 조림)], [멸치, 멸치볶음], [오징어(생것, 삶은것, 볶음), 오징어채(볶음, 무침), 마른오징어], [게장], [새우젓, 오징어젓, 조개젓], [어묵(볶음, 국)]
	난류	[달걀후라이, 달걀말이], [삶은 달걀, 달걀찜]
	두류	[두부, 두부조림, 두부부침], [콩조림], [두유]
	채소류(김치제외)	[콩나물(무침, 국), 숙주나물], [시금치나물], [도라지(생채, 나물)], [호박(나물, 전)], [고사리나물, 취나물, 가지나물 등 기타 나물], [오이(생채, 생오이)], [무(생채, 단무지, 무말랭이)], [채소샐러드], [파무침, 부추무침], [쌈채소(상추, 깻잎, 배추, 호박잎, 풋고추), [삶은 브로콜리, 삶은 양배추], [마늘], [연근조림, 우엉조림]
	김치류	[배추김치], [기타김치], [장아찌(고추, 마늘, 깻잎, 양파, 무), 오이피클]
	해조류	[김구이, 생김, 김무침], [파래무침, 미역초무침], [미역줄기볶음]
	과일류	[딸기], [토마토, 방울토마토], [참외], [수박], [복숭아], [포도], [사과], [배], [감, 귤, [귤], [바나나], [오렌지], [키위]
	견과류	[땅콩], [밤]
	우유류	[우유(일반, 저지방)], [액상요구르트], [호상요구르트], [아이스크림, 빙과류]
	음료류	[커피], [녹차], [과일주스], [탄산음료(콜라, 사이다, 과일탄산음료)], [미숫가루음료, 식혜]
	주류	[소주], [맥주], [막걸리]
	※음식군 제외 항목	
	· 국·찌개류: [설렁탕, 곰탕, 사골국], [감자탕], [추어탕], [동태찌개, 해물매운탕], [미역국], [쇠고기국, 육개장, 무국], [북어국], [된장국], [된장찌개, 청국장찌개], [김치찌개, 김치볶음], [부대찌개], [두부찌개, 순두부찌개]	
	· 음식군(당류, 버섯류, 조미료류) 항목이 1개인 경우 : [초콜릿], [버섯볶음], [쌈장(고추장, 된장, 혼합장), 초고추장]	
	· 하위항목 : [버터, 마아가린], [젤], [프림], [설탕]	

## 2-IV. 식생활 행태

### 2-IV-1. 아침식사 결식률

정의	조사 1일전 아침식사를 결식한 분율	
산출식	분자	식품섭취조사에서 조사 1일전 아침식사를 '결식'했다고 응답한 대상자 수
	분모	만1세이상 대상자 수
단위	%	
비고	- 점심 및 저녁식사 결식률도 아침식사 결식률과 같은 정의로 산출	

### 2-IV-2. 아침식사 가족동반식사율

정의	아침식사 시 대체로 가족과 함께 식사하는 분율	
산출식	분자	아침식사 시 다른 사람과 동반 식사 여부에 '①예'로 응답하고, 동반 식사 대상을 '①가족'으로 응답한 대상자 수
	분모	만1세이상 대상자 수
단위	%	
설문	<p>최근 1년 동안 아침식사를 할 때, 대체로 다른 사람과 함께 식사를 하셨습니까?</p> <p>①예 ②아니오 ③비해당</p> <p>대체로 누구와 함께 식사하셨습니까?</p> <p>①가족 ②가족 외</p>	
비고	<p>- 점심 및 저녁식사 가족동반식사율도 아침식사 가족동반식사율과 같은 정의로 산출</p> <p>- '13년부터 설문 변경</p> <p>· '05년-'12년 설문</p> <p>최근 1년 동안 대체로 가족(가족 중 한사람 이상)과 함께 식사하셨습니까? 끼니별로 답해주십시오. 아침 ①예 ②아니오 점심 ①예 ②아니오 저녁 ①예 ②아니오</p> <p>· '05년-'12년 산출식</p> <p>분자 : 가족 동반 식사 여부에 '①예'라고 응답한 대상자 수</p> <p>분모 : 만1세이상 대상자수</p>	

### 2-IV-3. 외식 섭취빈도

정의	외식 섭취빈도별 응답 분포	
산출식	분자	외식 섭취빈도(응답보기)별 응답자 수
	분모	만1세이상 대상자 수
단위	%	
설문	<p>최근 1년 동안 평균적으로, 가정에서 조리한 음식 이외의 외식(매식(배달음식, 포장음식 포함), 급식, 종교단체 제공음식 등)을 얼마나 자주 하셨습니까?</p> <p>①하루 2회 이상 ②하루 1회 ③주 5-6회 ④주 3-4회 ⑤주 1-2회 ⑥월 1-3회 ⑦거의 안 한다</p>	

### 2-IV-4. 하루 1회 이상 외식률

정의	외식빈도가 하루 1회 이상인 분율	
산출식	분자	외식 섭취빈도를 '①하루 2회 이상' 또는 '②하루 1회'로 응답한 대상자 수
	분모	만1세이상 대상자 수
단위	%	
설문	<p>최근 1년 동안 평균적으로, 가정에서 조리한 음식 이외의 외식(매식(배달음식, 포장음식 포함), 급식, 종교단체 제공음식 등)을 얼마나 자주 하셨습니까?</p> <p>①하루 2회 이상 ②하루 1회 ③주 5-6회 ④주 3-4회 ⑤주 1-2회 ⑥월 1-3회 ⑦거의 안 한다</p>	

## 2-IV-5. 식이보충제 복용경험률

정의	최근 1년 동안 2주 이상 지속적으로 식이보충제를 복용한 분율	
산출식	분자	최근 1년 동안 2주 이상 식이보충제 복용 경험 여부에 '①예'로 응답한 대상자 수
	분모	만1세이상 대상자 수
단위	%	
설문	최근 1년 동안 2주 이상 지속적으로 식이보충제를 복용한 적이 있습니까? ①예 ②아니오	

## 2-IV-6. 가공식품 선택 시 영양표시 이용 여부

정의	가공식품 선택 시 영양표시 이용 여부에 따른 분포	
산출식	분자	읽음 : 가공식품 선택 시 영양표시를 읽는 지 여부에 '①예'로 응답한 대상자 수 읽지않음 : 가공식품 선택 시 영양표시를 읽는 지 여부에 '②아니오'로 응답한 대상자 수 모름 : 영양표시 알고 있는 지 여부에 '②아니오'로 응답한 대상자 수
	분모	초등학생이상 대상자 수
단위	%	
설문	영양표시를 알고 계십니까? ①예 ②아니오 가공식품을 사거나 고를 때 '영양표시'를 읽으십니까? ①예 ②아니오	

## 2-IV-7. 가공식품 선택 시 영양표시 이용률

정의	가공식품 선택 시 영양표시를 읽는 분율	
산출식	분자	가공식품 선택 시 영양표시를 읽는 지 여부에 '①예'로 응답한 대상자 수
	분모	초등학생이상 대상자 수
단위	%	
설문	가공식품을 사거나 고를 때 '영양표시'를 읽으십니까? ①예 ②아니오	

## 2-IV-8. 가공식품 선택 시 영양표시 중 관심항목

정의	가공식품 선택 시 영양표시를 읽는다고 응답한 대상자가 가장 관심 있게 보는 영양표시 항목별 분율	
산출식	분자	영양표시 항목별 응답자 수
	분모	가공식품 선택 시 영양표시를 읽는다고 응답한 대상자 수
단위	%	
설문	영양표시 항목에서 가장 관심 있게 보는 영양소는 무엇입니까? ①열량 ②탄수화물 ③당류 ④단백질 ⑤지방 ⑥포화지방 ⑦트랜스지방 ⑧콜레스테롤 ⑨나트륨 ⑩기타	

## 2-IV-9 가공식품 선택 시 영양표시 영향률

정의	가공식품 선택 시 영양표시를 읽는 대상자 중 영양표시 내용에 영향을 받는다고 응답한 분율	
산출식	분자	가공식품 선택 시 영양표시에 영향을 받는지 여부에 '①예'로 응답한 대상자 수
	분모	가공식품 선택 시 영양표시를 읽는다고 응답한 대상자 수
단위	%	
설문	영양표시내용이 식품을 고르는 데 영향을 미칩니까? ①예 ②아니오	

2-IV-10. 영양교육 및 상담 경험률

정의	최근 1년 동안 영양교육이나 상담을 받아 본 경험이 있는 분을	
산출식	분자	영양교육 및 상담경험 여부에 '①예'라고 응답한 대상자 수
	분모	초등학생이상 대상자 수
단위	%	
설문	최근 1년간 보건소, 구청, 주민센터, 복지시설, 학교, 병원 등에서 실시된 영양교육 및 상담을 받은 적이 있으십니까? ①예 ②아니오 ③비해당	

2-IV-11. 출생 시 체중 분포

정의	출생 시 체중 범주별 분율	
산출식	분자	출생 시 체중이 '2.5kg 미만', '2.5 이상 3.0kg 미만', '3.0 이상 3.5kg 미만', '3.5 이상 4.0kg 미만', '4.0kg 이상' 등 각 범주에 해당하는 사람 수
	분모	만1-3세 대상자 수
단위	%	
설문	출생 시 아기의 체중은 몇 kg이었습니까?	
비고	저체중아 출생률 : 출생 체중이 2.5kg 미만인 대상자 분율	

2-IV-12. 모유수유경험률

정의	모유수유 여부에 '예'로 응답한 분율				
산출식	분자	모유수유 여부에 '①예'로 응답한 대상자 수			
	분모	만1-3세 대상자 수			
단위	%				
설문	아기의 수유방법 및 수유기간에 관한 내용입니다.				
		모유		조제분유	
	4-1. 수유 여부	①예	②아니오	①예	②아니오
	4-2. 시작 시기	(        )	주	(        )	주
	4-3. 총 수유기간	(        )	개월	(        )	개월

2-IV-13. 완전모유수유율

정의	조제분유수유 없이 모유만 수유한 분율		
산출식	분자	모유수유 여부에 '①예'로 응답하고 조제분유 수유 여부에 '②아니오'로 응답한 대상자 수	
	분모	만1-3세 대상자 수	
단위	%		
설문	아기의 수유방법 및 수유기간에 관한 내용입니다.		
		모유	조제분유
	4-1. 수유 여부	①예      ②아니오	①예      ②아니오
	4-2. 시작 시기	(        ) 주	(        ) 주
	4-3. 총 수유기간	(        ) 개월	(        ) 개월



## 2-IV-14. 모유수유기간

정의	모유수유를 경험한 대상자의 총 모유수유기간의 평균		
산출식	분자	총 모유수유기간의 합	
	분모	만1-3세 대상자 중 모유수유 여부에 ‘예’로 응답한 사람 수	
단위	개월		
설문	아기의 수유방법 및 수유기간에 관한 내용입니다.		
		모유	조제분유
	4-1. 수유 여부	①예      ②아니오	①예      ②아니오
	4-2. 시작 시기	(          ) 주	(          ) 주
	4-3. 총 수유기간	(          ) 개월	(          ) 개월

## 2-IV-15. 월령별 완전모유수유율

정의	수유 시작시기와 수유 기간을 고려하여, 해당시점에 조제분유수유 없이 모유만 수유한 분율		
산출식	분자	해당시점(생후1개월, 6개월, 12개월)에 모유수유 여부에 '①예'로 응답하고, 조제분유수유 여부에 '②아니오'로 응답한 대상자 수	
	분모	만1-3세 대상자 수	
단위	%		
설문	아기의 수유방법 및 수유기간에 관한 내용입니다.		
		모유	조제분유
	4-1. 수유 여부	①예      ②아니오	①예      ②아니오
	4-2. 시작 시기	(        ) 주	(        ) 주
	4-3. 총 수유기간	(        ) 개월	(        ) 개월

## 2-IV-16. 월령별 혼합수유율

정의	수유 시작시기와 수유 기간을 고려하여, 해당시점에 조제분유와 모유를 모두 수유한 분율		
산출식	분자	해당시점(생후1개월, 6개월, 12개월)에 조제분유수유와 모유수유 여부에 모두 '①예'로 응답한 대상자 수	
	분모	만1-3세 대상자 수	
단위	%		
설문	아기의 수유방법 및 수유기간에 관한 내용입니다.		
		모유	조제분유
	4-1. 수유 여부	①예      ②아니오	①예      ②아니오
	4-2. 시작 시기	(        ) 주	(        ) 주
	4-3. 총 수유기간	(        ) 개월	(        ) 개월

## 2-IV-17. 월령별 조제분유수유율

정의	수유 시작시기와 수유 기간을 고려하여, 해당시점에 모유수유 없이 조제분유만 수유한 분율		
산출식	분자	해당시점(생후1개월, 6개월, 12개월)에 조제분유수유 여부에 '①예'로 응답하고, 모유수유 여부에 '②아니오'로 응답한 대상자 수	
	분모	만1-3세 대상자 수	
단위	%		
설문	아기의 수유방법 및 수유기간에 관한 내용입니다.		
		모유	조제분유
	4-1. 수유 여부	①예      ②아니오	①예      ②아니오
	4-2. 시작 시기	(        ) 주	(        ) 주
	4-3. 총 수유기간	(        ) 개월	(        ) 개월

2-IV-18. 조제분유 시작 시기

정의	혼합수유아의 경우 조제분유를 수유하기 시작한 시기		
산출식	분자	모유수유와 조제분유수유 여부에 모두 '①예'로 응답한 대상자의 조제분유수유 시작 주령의 합	
	분모	모유수유와 조제분유수유 여부에 모두 '①예'로 응답한 대상자 수	
단위	주		
설문	아기의 수유방법 및 수유기간에 관한 내용입니다.		
		모유	조제분유
	4-1. 수유 여부	①예      ②아니오	①예      ②아니오
	4-2. 시작 시기	(        ) 주	(        ) 주
	4-3. 총 수유기간	(        ) 개월	(        ) 개월

2-IV-19. 시판우유 시작 시기

정의	시판우유를 먹기 시작한 시기		
산출식	분자	시판우유를 먹기 시작한 월령의 합	
	분모	만1-3세 대상자 중 시판우유 섭취 시작시기를 응답한 대상자 수	
단위	개월		
설문	일반우유(생우유)를 먹이기 시작한 시기는 생후 몇 개월경입니까? (            ) 개월		

2-IV-20. 이유보충식 시작 시기

정의	이유보충식을 꾸준히 먹기 시작한 시기		
산출식	분자	이유보충식을 먹기 시작한 월령의 합	
	분모	만1-3세 대상자 중 이유보충식 섭취 시작시기를 응답한 대상자 수	
단위	개월		
설문	모유나 조제분유 외의 이유보충식을 먹이기 시작한 시기는 생후 몇 개월경입니까? (            ) 개월		

2-IV-21. 식품안정성 확보가구분율

정의	가구원 중 식품구매를 주로 담당하는 1명에게 최근 1년간의 가구 식생활 형편을 물었을 때 ‘우리 가족 모두가 원하는 만큼의 충분한 양과 다양한 종류의 음식을 먹을 수 있었다’ 또는 ‘우리 가족 모두가 충분한 양의 음식을 먹을 수 있었으나, 다양한 종류의 음식은 먹지 못했다’로 응답한 가구 분율		
산출식	분자	가구 내 식생활 형편을 ① 또는 ②로 응답한 가구 수	
	분모	대상가구 수	
단위	%		
설문	다음 중 지난 1년 동안 귀택의 식생활 형편을 가장 잘 나타낸 것은 어느 것입니까? ①우리 가족 모두가 원하는 만큼의 충분한 양과 다양한 종류의 음식을 먹을 수 있었다 ②우리 가족 모두가 충분한 양의 음식을 먹을 수 있었으나, 다양한 종류의 음식은 먹지 못했다 ③경제적으로 어려워서 가끔 먹을 것이 부족했다 ④경제적으로 어려워서 자주 먹을 것이 부족했다		

### 3. 만성질환

#### 3- I . 비만

##### 3- I -1. 비만 유병률 : 체질량지수기준

정의	체질량지수 $25\text{kg}/\text{m}^2$ 이상인 분을	
산출식	분자	체질량지수 $25\text{kg}/\text{m}^2$ 이상인 사람 수
	분모	만19세이상 대상자 수
단위	%	
비고	세계보건기구 아시아태평양지부, 대한비만학회 진단 기준	

##### 3- I -2. 비만 유병률 : 허리둘레 기준

정의	허리둘레가 남자 90cm 이상, 여자 85cm 이상인 분을	
산출식	분자	허리둘레가 남자 90cm 이상, 여자 85cm 이상인 사람 수
	분모	만19세이상 대상자 수
단위	%	
비고	대한비만학회 진단 기준	

##### 3- I -3. 소아·청소년 비만 유병률

정의	「2007년 소아·청소년 성장도표」 연령별 체질량지수 기준 95백분위수 이상 또는 체질량지수 $25\text{kg}/\text{m}^2$ 이상인 분을	
산출식	분자	「2007년 소아·청소년 성장도표」 연령별 체질량지수 기준 95백분위수 이상 또는 체질량지수 $25\text{kg}/\text{m}^2$ 이상인 사람 수
	분모	만6-18세 대상자 수
단위	%	
비고	대한비만학회 진단 기준	

##### 3- I -4. 주관적 비만 인지율

정의	체질량지수 $25\text{kg}/\text{m}^2$ 이상인 사람 중 본인의 체형이 “약간비만” 또는 “매우비만”이라고 생각하는 분을	
산출식	분자	본인의 체형이 “약간비만” 또는 “매우비만”이라고 생각하는 사람 수(응답번호:④,⑤)
	분모	체질량지수 기준 비만 유병자 수
단위	%	

##### 3- I -5. 체중감소 시도율

정의	체질량지수 $25\text{kg}/\text{m}^2$ 이상인 사람 중 최근 1년간 본인의지로 체중을 감소하려고 노력했던 분을	
산출식	분자	최근 1년간 본인의지로 체중을 감소하려고 노력했던 대상자 수
	분모	체질량지수 기준 비만 유병자 수
단위	%	

### 3-Ⅱ. 고혈압

#### 3-Ⅱ-1. 고혈압 유병률

정의	수축기혈압이 140mmHg 이상이거나 이완기혈압이 90mmHg 이상 또는 고혈압 약물을 복용한 분율	
산출식	분자	수축기혈압이 140mmHg 이상이거나 이완기혈압 90mmHg 이상 또는 고혈압 약물을 복용한 사람 수
	분모	만30세이상 대상자 수
단위	%	
비고	Joint National Committee on the Prevention, Detection, Evaluation, and Treatment of High Blood Pressure(JNC) 7th, 2004 기준 고혈압진단계 : 고혈압 유병자가 아니면서, 수축기혈압이 120-139mmHg이거나 이완기혈압이 80-89mmHg인 분율 ※2008년 8월-2010년 측정치는 보정 산출	

#### 3-Ⅱ-2. 고혈압 인지율

정의	고혈압 유병자 중 의사로부터 고혈압 진단을 받은 분율	
산출식	분자	의사로부터 고혈압 진단을 받은 사람 수
	분모	고혈압 유병자 수
단위	%	

#### 3-Ⅱ-3. 고혈압 치료율

정의	고혈압 유병자 중 현재 혈압강화제를 한달에 20일 이상 복용한 분율	
산출식	분자	혈압강화제를 한달에 20일 이상 복용하고 있는 사람 수
	분모	고혈압 유병자 수
단위	%	

#### 3-Ⅱ-4. 고혈압 조절률(유병자 기준)

정의	고혈압 유병자 중 수축기혈압이 140mmHg 미만이고 이완기혈압이 90mmHg 미만인 분율	
산출식	분자	수축기혈압이 140mmHg 미만이고 이완기혈압이 90mmHg 미만인 사람 수
	분모	고혈압 유병자 수
단위	%	

#### 3-Ⅱ-5. 고혈압 조절률(치료자 기준)

정의	고혈압 치료자 중 수축기혈압이 140mmHg 미만이고 이완기혈압이 90mmHg 미만인 분율	
산출식	분자	수축기혈압이 140mmHg 미만이고 이완기혈압이 90mmHg 미만인 사람 수
	분모	고혈압 치료자 수
단위	%	

## 3-Ⅲ. 당뇨병

## 3-Ⅲ-1. 당뇨병 유병률

정의	공복혈당이 126mg/dL 이상이거나 의사진단을 받았거나 혈당강하제복용 또는 인슐린 주사를 투여받고 있는 분을	
산출식	분자	공복혈당이 126mg/dL 이상이거나 의사 진단을 받았거나 혈당강하제복용 또는 인슐린 주사를 투여 받고 있는 사람 수
	분모	만30세이상 대상자 수
단위	%	
비고	National Diabetes Statistics(2007), 대한당뇨병학회(2007) 기준 공복시간 8시간 미만자 제외 공복혈당장애 : 당뇨병 유병자가 아니면서 공복혈당이 100-125mg/dL인 분을	

## 3-Ⅲ-2. 당뇨병 인지율

정의	당뇨병 유병자 중 의사로부터 당뇨병 진단을 받은 분을	
산출식	분자	의사로부터 당뇨병 진단을 받은 사람 수
	분모	당뇨병 유병자 수
단위	%	

## 3-Ⅲ-3. 당뇨병 치료율

정의	당뇨병 유병자 중 현재 혈당강하제를 복용 또는 인슐린 주사를 투여하는 분을	
산출식	분자	혈당강하제 복용 또는 인슐린 주사를 투여하는 사람
	분모	당뇨병 유병자 수
단위	%	

## 3-Ⅲ-4. 당뇨병 조절률(유병자 기준)

정의	당뇨병 유병자 중 당화혈색소가 6.5% 미만인 분을	
산출식	분자	당화혈색소가 6.5%미만인 사람
	분모	당뇨병 유병자 수
단위	%	

## 3-Ⅲ-5. 당뇨병 조절률(치료자 기준)

정의	당뇨병 치료자 중 당화혈색소가 6.5% 미만인 분을	
산출식	분자	당화혈색소가 6.5%미만인 사람
	분모	당뇨병 치료자 수
단위	%	

## 3-Ⅲ-6. 당뇨병 유병률 : 당화혈색소 기준

정의	공복혈당이 126mg/dL 이상이거나 의사진단을 받았거나 혈당강하제복용 또는 인슐린 주사를 투여 받고 있거나, 당화혈색소 6.5% 이상인 분을	
산출식	분자	공복혈당이 126mg/dL 이상이거나 의사 진단을 받았거나 혈당강하제복용 또는 인슐린 주사를 투여 받고 있거나, 당화혈색소 6.5% 이상인 사람 수
	분모	만30세이상 대상자 수
단위	%	
비고	대한당뇨병학회(2011), National Diabetes Statistics(2010) 기준 공복시간 8시간 미만자 제외	

### 3-Ⅳ. 이상지혈증

#### 3-Ⅳ-1. 고콜레스테롤혈증 유병률

정의	총콜레스테롤이 240mg/dL 이상이거나 콜레스테롤강하제를 복용한 분율	
산출식	분자	총콜레스테롤이 240mg/dL 이상이거나 콜레스테롤강하제를 복용하고 있는 사람 수
	분모	만30세이상 대상자 수
단위	%	
비고	National Cholesterol Education Program Adult Treatment Panel Ⅲ(NCEP-ATPⅢ) 기준, 공복시간 8시간 미만자 또는 지방성 및 용혈 검체 제외	

#### 3-Ⅳ-2. 고콜레스테롤혈증 인지율

정의	고콜레스테롤혈증 유병자 중 의사로부터 고콜레스테롤혈증 진단을 받은 분율	
산출식	분자	의사로부터 고콜레스테롤혈증 진단을 받은 사람 수
	분모	고콜레스테롤혈증 유병자 수
단위	%	

#### 3-Ⅳ-3. 고콜레스테롤혈증 치료율

정의	고콜레스테롤혈증 유병자 중 현재 콜레스테롤강하제를 한달에 20일 이상 복용한 분율	
산출식	분자	고콜레스테롤강하제를 한달에 20일 이상 복용하고 있는 사람 수
	분모	고콜레스테롤혈증 유병자 수
단위	%	

#### 3-Ⅳ-4. 고콜레스테롤혈증 조절률(유병자 기준)

정의	고콜레스테롤혈증 유병자 중 총콜레스테롤수치가 200mg/dL 미만인 분율	
산출식	분자	총콜레스테롤수치가 200mg/dL 미만인 사람 수
	분모	고콜레스테롤혈증 유병자 수
단위	%	

#### 3-Ⅳ-5. 고콜레스테롤혈증 조절률(치료자 기준)

정의	고콜레스테롤혈증 치료자 중 총콜레스테롤수치가 200mg/dL 미만인 분율	
산출식	분자	총콜레스테롤수치가 200mg/dL 미만인 사람 수
	분모	고콜레스테롤혈증 치료자 수
단위	%	

#### 3-Ⅳ-6. 고중성지방혈증 유병률

정의	중성지방이 200mg/dL 이상인 분율	
산출식	분자	중성지방이 200mg/dL 이상인 사람 수
	분모	만30세이상 대상자 수
단위	%	
비고	National Cholesterol Education Program Adult Treatment Panel Ⅲ(NCEP-ATPⅢ) 기준, 공복시간 12시간 미만자 또는 지방성 및 용혈 검체 제외	

### 3-V. 만성콩팥병(중등도이상)

#### 3-V-1. 사구체 여과율(MDRD-GRF) 분포

정의	사구체 여과율 산출 공식에 근거한 각 범주에 해당하는 분율	
산출식	분자	사구체 여과율 산출 공식에 근거한 각 범주에 해당하는 사람 수
	분모	만10세이상 대상자 수
단위	mL/min/m <sup>2</sup>	
비고	* 사구체 여과율(MDRD-GRF) 계산식 $IDMS\ MDRD-GRF(mL/min/1.73m^2) = 175 \times (\text{혈청크레아티닌}) \times (-1.154) \times (\text{연령}) \times (-0.203) \times (0.742, \text{여성의 경우})$ 1) 1기 : 사구체 여과율 $\geq 90\ mL/min/1.73m^2$ 2) 2기 : $60\ mL/min/1.73m^2 \leq \text{사구체 여과율} \leq 89\ mL/min/1.73m^2$ 3) 3기이상 : 사구체 여과율 $\leq 59\ mL/min/1.73m^2$	

#### 3-V-2. 만성콩팥병(중등도이상) 유병률

정의	사구체 여과율(MDRD-GFR)이 60mL/min/1.73m <sup>2</sup> 미만인 분율	
산출식	분자	사구체 여과율(MDRD-GFR)이 60mL/min/1.73m <sup>2</sup> 미만인 사람 수
	분모	만30세이상 대상자 수
단위	%	
비고	※MDRD(Modification of Diet in Renal Disease)-GFR(Glomerular Filtration Rate) 2008-2011 = $175 \times (\text{혈청크레아티닌}) \times (-1.154) \times (\text{연령}) \times (-0.203) \times (0.742, \text{여성의 경우})$ ※미국신장재단, 미국신장학회, NIH 사구체여과율 측정의 표준 방법	

#### 3-V-3. 단백뇨(ACR) 검출률

정의	알부민/소변크레아티닌 비(ACR)가 각 범주에 해당하는 분율	
산출식	분자	알부민/소변크레아티닌 비(ACR)에서 각 범주에 해당하는 사람 수
	분모	만30세이상 대상자 수
단위	%	
비고	1) 정상군 : 알부민/소변크레아티닌 비(ACR) < 30mg/g 2) 미세알부민뇨 : $30mg/g \leq \text{알부민/소변크레아티닌 비(ACR)} \leq 300mg/g$ 3) 단백뇨 : 알부민/소변크레아티닌 비(ACR) > 300mg/g	

### 3-VI. 폐쇄성폐질환

#### 3-VI-1. 폐쇄성폐질환 유병률

정의	폐기능검사 결과 기류제한이 있는 분율	
산출식	분자	FEV1/FVC의 실제수치가 0.7미만인 사람 수
	분모	만40세이상 폐기능검사 대상자 수
단위	%	
비고	적합성을 만족하고 재현성 0.15mL 미만인 경우만 유병률 산출	

#### 3-VI-2. 폐쇄성폐질환 인지율

정의	폐쇄성폐질환 유병자 중 의사로부터 만성폐쇄성폐질환 진단을 받은 사람의 분율	
산출식	분자	의사로부터 만성폐쇄성폐질환 진단을 받은 사람 수
	분모	폐쇄성폐질환 유병자 수
단위	%	

#### 3-VI-3. 폐쇄성폐질환 치료율

정의	폐쇄성폐질환 유병자 중 현재 치료중인 사람의 분율	
산출식	분자	현재 만성폐쇄성폐질환 치료중인 사람 수
	분모	폐쇄성폐질환 유병자 수
단위	%	

### 3-VII. 빈혈

#### 3-VII-1. 빈혈 유병률

정의	현재 빈혈을 가지고 있는 분율	
산출식	분자	헤모글로빈(g/dL)이 10-11세 11.5미만, 12-14세 12미만, 15세이상 비임신 여성 12미만, 임신여성 11미만, 남성 13미만에 해당하는 사람 수
	분모	만10세이상 대상자 수
단위	%	
비고	WHO 기준	

### 3-VIII. B형간염

#### 3-VII-1. B형간염표면항원 양성률

정의	B형간염표면항원 양성인 분율	
산출식	분자	B형간염표면항원이 양성인 사람 수
	분모	만10세이상 대상자 수
단위	%	



### 3-IX. 골관절염

#### 3-IX-1. 골관절염 유병률

정의	무릎관절 또는 엉덩관절에 골관절염이 있는 사람의 분율	
산출식	분자	무릎관절 통증이 있고 무릎관절 Kellgren Lawrence 등급이 2 이상 또는 엉덩관절 통증이 있고 엉덩관절 Kellgren Lawrence 등급이 2 이상인 대상자 수
	분모	만50세이상 대상자 수
단위	%	

#### 3-IX-2. 무릎관절 방사선학적 유병률

정의	방사선 결과 무릎관절의 Kellgren Lawrence grade가 2 이상인 사람의 분율	
산출식	분자	무릎관절 Kellgren Lawrence grade가 2 이상인 대상자 수
	분모	만50세이상 대상자 수
단위	%	

#### 3-IX-3. 엉덩관절 방사선학적 유병률

정의	방사선 결과 엉덩관절의 Kellgren Lawrence grade가 2 이상인 사람의 분율	
산출식	분자	엉덩관절 Kellgren Lawrence grade가 2 이상인 대상자 수
	분모	만50세이상 대상자 수
단위	%	

#### 3-IX-4. 골관절염 인지율

정의	골관절염 유병자 중 의사로부터 진단 받은 사람의 분율	
산출식	분자	의사로부터 골관절염을 진단받은 대상자 수
	분모	골관절염 유병자 수
단위	%	

#### 3-IX-5. 골관절염 치료율

정의	골관절염 유병자 중 현재 치료받고 있는 사람의 분율	
산출식	분자	현재 골관절염을 치료받고 있는 대상자 수
	분모	골관절염 유병자 수
단위	%	

### 3-X. 치아우식증

#### 3-X-1. 영구치우식 유병률

정의	치료를 완료하지 않거나 발거하지 않은 영구치 우식증(충치)을 현재 1개 이상 보유하고 있는 분을	
산출식	분자	영구치 우식증(충치)을 현재 1개 이상 보유하고 있는 사람 수
	분모	만19세이상 대상자 수
단위	%	

#### 3-X-2. 영구치우식 경험률

정의	치아에 발생된 우식증(충치)이 있거나, 충치치료를 받았거나, 충치로 인해 치아를 상실한 경험이 있는 분을	
산출식	분자	우식증(충치)이 있거나, 충치치료를 받았거나, 충치로 인해 치아를 상실한 경험이 있는 사람 수
	분모	만19세이상 대상자 수
단위	%	

#### 3-X-3. 우식경험영구치치수

정의	한 사람당 보유하고 있는 우식경험영구치치수(평균)	
산출식	분자	영구치 치아우식증(충치)을 경험한 치아 수의 합
	분모	만19세이상 대상자 수
단위	개	

#### 3-X-4. 칫솔질 실천율

정의	어제 하루 동안 시기별 칫솔질을 실천한 분을	
산출식	분자	각 보기별 응답한 사람 수(응답보기 : ①②③④⑤⑥⑦⑧ 해당)
	분모	만19세이상 대상자 수
단위	%	

#### 3-X-5. 일일 칫솔질 횟수

정의	어제 하루 동안 칫솔질을 실천한 횟수(평균)	
산출식	분자	어제 하루 동안 칫솔질을 실천한 횟수
	분모	만19세이상 대상자 수
단위	횟수	

#### 3-X-6. 소아청소년 전색보유자율

정의	영구대구치에 치면열구전색(치아홈메우기)을 1개 이상 보유하고 있는 분을	
산출식	분자	영구대구치에 치면열구전색(치아홈메우기)을 1개 이상 보유하고 있는 사람 수
	분모	만6-18세 대상자 수
단위	%	

## 3-XI. 치주질환

## 3-XI-1. 치면세마필요자율

정의	치면세마(치석제거)이상의 치주질환(잇몸병) 치료가 필요한 분을	
산출식	분자	현재 치석제거 이상의 치주질환 치료가 필요한 사람 수
	분모	만19세이상 대상자 수
단위	%	

## 3-XI-2. 치주질환 유병율

정의	치주조직병치료 이상의 치주질환(잇몸병) 치료가 필요한 분을	
산출식	분자	현재 치주조직병치료 이상의 치주질환 치료가 필요한 사람 수
	분모	만19세이상 대상자 수
단위	%	
비고	HP2020 기준 대표 연령: 35-44세	

## 3-XI-3. 구강검진을

정의	최근 1년 이내 치료목적이 아닌 순수검진 목적으로 구강검진을 받은 분을	
산출식	분자	'예'라고 응답한 사람 수(응답보기 : ① 해당)
	분모	만19세이상 대상자 수
단위	%	

### 3- XII. 구강기능

#### 3-XII-1. 저작불편호소율

정의	현재 치아나 틀니, 잇몸 등 입안의 문제로 인해 저작불편을 느낀 분율	
산출식	분자	'매우 불편하다' 또는 '불편하다'라고 응답한 사람 수(응답보기 : ①② 해당)
	분모	만19세이상 대상자 수
단위	%	
비고	HP2020 기준 대표 연령: 65세이상	

#### 3-XII-2. 구강기능제한율

정의	현재 치아나 틀니, 잇몸 등 입안의 문제로 인해 저작불편 또는 발음불편을 느낀 분율	
산출식	분자	'매우 불편하다' 또는 '불편하다'라고 응답한 사람 수(응답보기 : ①② 해당)
	분모	만19세이상 대상자 수
단위	%	

#### 3-XII-3. 현존 자연치아 수

정의	한 사람당 보유하고 있는 평균 자연치아 수	
산출식	분자	자연치아 수의 합(제3대구치 포함)
	분모	만19세이상 대상자 수
단위	개	
비고	HP2020 기준 대표 연령: 65-74세 한 사람이 보유하는 최대 자연치아 수: 32개(사랑니 포함)	

#### 3-XII-4. 20개이상 치아보유율

정의	20개 이상의 자연치아를 보유하고 있는 분율	
산출식	분자	20개 이상의 치아를 보유하고 있는 사람의 수(제3대구치 포함)
	분모	만19세이상 대상자 수
단위	%	

#### 3-XII-5. 무치악자율

정의	자연치아를 모두 발거하여 현존치아수가 0개인 분율	
산출식	분자	자연치아를 모두 발거하여 현존치아수가 0개인 사람 수
	분모	만40세이상 대상자 수
단위	%	

#### 3-XII-6. 의치필요자율

정의	상악/하악/상하악(양악 중 1악 및 양악)에 3단위 이상의 고정성가공의치 또는 국소의치 또는 총의치가 필요한 분율	
산출식	분자	상악/하악/상하악(양악 중 1악 및 양악)에 3단위 이상의 고정성가공의치 또는 국소의치 또는 총의치가 필요한 사람 수
	분모	만19세이상 대상자 수
단위	%	

3- XIII. 기타질환

3- XIII-1. 뇌졸중 유병률

정의	의사로부터 뇌졸중을 진단받은 적이 있는 분율	
산출식	분자	의사로부터 뇌졸중을 진단받은 사람 수
	분모	만50세이상 대상자 수
단위	%	
설문	5.의사로부터 뇌졸중(중풍) 진단을 받은 적이 있습니까? ①예            ②아니오	

3- XIII-2. 협심증 또는 심근경색증 유병률

정의	의사로부터 협심증 또는 심근경색증을 진단받은 적이 있는 분율		
산출식	분자	의사로부터 협심증 또는 심근경색증을 진단받은 사람 수	
	분모	만30세이상 대상자 수	
단위	%		
설문	6.의사로부터 심근경색증 진단을 받은 적이 있습니까? ①예      ②아니오		
	7.의사로부터 협심증 진단을 받은 적이 있습니까? ①예      ②아니오		

3- XIII-3. 천식 유병률

정의	의사로부터 천식을 진단받은 적이 있는 분율	
산출식	분자	의사로부터 천식을 진단받은 사람 수
	분모	만19세이상 대상자 수
단위	%	
설문	11.의사로부터 천식 진단을 받은 적이 있습니까? ①예            ②아니오	

3- XIII-4. 소아청소년 천식 유병률

정의	의사로부터 천식을 진단받은 적이 있는 분율		
산출식	분자	의사로부터 천식을 진단받은 사람 수	
	분모	만1-18세 대상자 수	
단위	%		
설문	5.지금까지 살아오면서 천식을 의사로부터 진단을 받은 적이 있습니까? ①예            ②아니오		

3- XIII-5. 알레르기성비염 유병률

정의	의사로부터 알레르기성비염을 진단받은 적이 있는 분율		
산출식	분자	의사로부터 알레르기성비염을 진단받은 사람 수	
	분모	만19세이상 대상자 수	
단위	%		
설문	19.의사로부터 알레르기비염 진단을 받은 적이 있습니까? ①예            ②아니오		
비고	※조사자 변경: '98-'09 전문조사수행팀(건강설문 영역) → '10- 이비인후과 전공의(검진 영역)		

3-XIII-6. 아토피피부염 유병률

정의	의사로부터 아토피피부염을 진단받은 적이 있는 분을		
산출식	분자	의사로부터 아토피피부염을 진단받은 사람 수	
	분모	만19세이상 대상자 수	
단위	%		
설문	18.의사로부터 아토피피부염 진단을 받은 적이 있습니까? ①예            ②아니오		

3-XIII-7. 류마티스성관절염 유병률

정의	의사로부터 류마티스성관절염을 진단받은 적이 있는 분을	
산출식	분자	의사로부터 류마티스성관절염을 진단받은 사람 수
	분모	만30세이상 대상자 수
단위	%	
설문	9.의사로부터 류마티스성관절염 진단을 받은 적이 있습니까? ①예            ②아니오	

3-XIII-8. 우울증 유병률

정의	의사로부터 우울증을 진단받은 적이 있는 분을		
산출식	분자	의사로부터 우울증을 진단받은 사람 수	
	분모	만30세이상 대상자 수	
단위	%		
설문	17.의사로부터 우울증 진단을 받은 적이 있습니까? ①예            ②아니오		

3-XIII-9. 갑상선질환 유병률

정의	의사로부터 갑상선질환을 진단받은 적이 있는 분을		
산출식	분자	의사로부터 갑상선질환을 진단받은 사람 수	
	분모	만30세이상 대상자 수	
단위	%		
설문	13.의사로부터 갑상선질환 진단을 받은 적이 있습니까? ①예            ②아니오		

3-XIII-10. C형간염 유병률

정의	의사로부터 C형간염을 진단받은 적이 있는 분을		
산출식	분자	의사로부터 C형간염을 진단받은 사람 수	
	분모	만30세이상 대상자 수	
단위	%		
설문	22.의사로부터 C형간염 진단을 받은 적이 있습니까? ①예            ②아니오		

3-XIII-11. 간경변증 유병률

정의	의사로부터 간경변증을 진단받은 적이 있는 분을		
산출식	분자	의사로부터 간경변증을 진단받은 사람 수	
	분모	만30세이상 대상자 수	
단위	%		
설문	23.의사로부터 간경변증 진단을 받은 적이 있습니까? ①예            ②아니오		

## 3- XIII-12. 소아청소년 선천성심장질환 유병률

정의	의사로부터 선천성심장질환을 진단받은 적이 있는 분을	
산출식	분자	의사로부터 선천성심장질환을 진단받은 적이 있는 사람 수
	분모	만1-18세 대상자 수
단위	%	
설문	3.지금까지 살아오면서 선천성심장질환을 의사로부터 진단을 받은 적이 있습니까? ①예      ②아니오	

## 3- XIII-13. 소아청소년 아토피피부염 유병률

정의	의사로부터 아토피피부염을 진단받은 적이 있는 분을	
산출식	분자	의사로부터 아토피피부염을 진단받은 사람 수
	분모	만1-18세 대상자 수
단위	%	
설문	7.지금까지 살아오면서 아토피피부염을 의사로부터 진단을 받은 적이 있습니까? ①예      ②아니오	

## 3- XIII-14. 소아청소년 주의력결핍장애 유병률

정의	의사로부터 주의력결핍장애를 진단받은 적이 있는 분을	
산출식	분자	의사로부터 주의력결핍장애를 진단받은 적이 있는 사람 수
	분모	만1-18세 대상자 수
단위	%	
설문	6.지금까지 살아오면서 주의력결핍장애를 의사로부터 진단을 받은 적이 있습니까? ①예      ②아니오	

## 3- XIII-15. 소아청소년 요로감염 유병률

정의	의사로부터 요로감염을 진단받은 적이 있는 분을	
산출식	분자	의사로부터 요로감염을 진단받은 적이 있는 사람 수
	분모	만1-18세 대상자 수
단위	%	
설문	9.지금까지 살아오면서 요로감염을 의사로부터 진단을 받은 적이 있습니까? ①예      ②아니오	

## 3- XIII-16. 소아청소년 폐렴 유병률

정의	의사로부터 폐렴을 진단받은 적이 있는 분을	
산출식	분자	의사로부터 폐렴을 진단받은 적이 있는 사람 수
	분모	만1-18세 대상자 수
단위	%	
설문	10.지금까지 살아오면서 폐렴을 의사로부터 진단을 받은 적이 있습니까? ①예      ②아니오	

#### 4. 표본가구 및 표본인구(성별, 연령별) 소득사분위 기준금액

(단위: 만원)

	남자	N	1사분위수	2사분위수	3사분위수	여자	N	1사분위수	2사분위수	3사분위수
제6기 1차년도 (2013)	1-4	207	123.83	166.67	250.00	1-4	208	125.00	174.10	245.81
	5-9	276	115.30	178.61	245.97*	5-9	250	125.22	178.89	246.31*
	10-14	300	112.54	175.89	250.00	10-14	259	118.51	187.50	279.17
	15-19	245	100.00	155.83	268.33	15-19	238	115.48*	179.17*	275.10*
	20-24	152	110.28	173.21	276.06	20-24	202	125.22	185.03	282.08
	25-29	161	134.16	220.00	333.33	25-29	205	134.17*	186.34	289.91
	30-34	218	145.83	206.24	289.91	30-34	293	136.92	192.45	276.95
	35-39	249	138.57*	192.46*	250.00	35-39	332	130.69	194.23	264.60
	40-44	296	145.09	200.00	290.69*	40-44	350	134.16	200.00	294.63
	45-49	244	138.35	212.14	291.67*	45-49	314	110.00	187.50	301.12
	50-54	272	123.84*	200.00	313.88	50-54	372	125.00	200.00	300.00
	55-59	224	115.48*	189.51	288.68	55-59	307	95.46*	168.39	271.35
	60-64	217	95.46	173.21	250.28*	60-64	280	70.71	119.59	196.63
	65-69	215	68.54*	106.07*	179.56	65-69	232	49.75	84.73	140.34
	70-74	174	42.43	82.61	148.49	70-74	244	36.42	66.76	131.50
	75+	201	32.53	54.21	111.02	75+	305	28.87*	47.38	111.96
가구		3,151	75.00	150.00	246.31					

\* 소득수준을 월평균가구균등화소득<sup>1)</sup>에 따라 성·연령별 4개 군으로 등분하기 위해 4분위수 일부 조정한 값

1) 월가구균등화소득 = 월가구소득/√ 가구원수



(계속 : 표본가구 및 표본인구(성별, 연령별) 소득사분위 기준금액)

	남자	N	1사분위수	2사분위수	3사분위수	여자	N	1사분위수	2사분위수	3사분위수
제5기 3차년도 (2012)	1-4	219	115.68*	165.00	221.32	1-4	157	110.01*	167.71*	230.95*
	5-9	270	125.00	185.60*	247.49*	5-9	202	115.47	186.34	240.75*
	10-14	280	121.25*	184.76*	288.68	10-14	277	122.47	186.34	250.00
	15-19	213	110.01*	192.46*	298.15*	15-19	180	111.80	189.98	312.62
	20-24	111	101.04	173.21	245.01*	20-24	177	119.03*	196.30*	288.68*
	25-29	143	141.42	184.75	286.75	25-29	205	143.11	208.33	312.31
	30-34	198	125.00	190.00	282.84	30-34	296	127.45	183.79	250.09
	35-39	250	144.34	187.51*	250.01*	35-39	325	134.16	187.50	265.17
	40-44	235	145.84*	200.00	291.67	40-44	320	125.22*	197.51*	294.63*
	45-49	227	144.34*	200.01*	288.68	45-49	274	134.72	213.58	294.63
	50-54	257	125.00	201.25	333.17	50-54	362	120.21	200.00	301.67
	55-59	228	115.47	200.00	297.31	55-59	309	106.07	176.78	259.81
	60-64	247	106.07*	174.94*	264.62*	60-64	320	65.48	138.55	214.87
	65-69	215	65.06*	115.48*	190.53*	65-69	277	53.03	94.28	173.21
	70-74	245	48.79	93.10	155.88	70-74	291	34.64	58.69	111.80
	75+	233	31.82*	55.87*	102.07*	75+	370	28.01*	49.17*	113.14*
가구		3,182	70.71	147.31	240.56					
제5기 2차년도 (2011)	1-4	252	115.50	167.53	248.26*	1-4	223	120.28*	158.77*	220.00*
	5-9	292	125.34	171.60	250.00	5-9	265	120.28	173.21	241.50
	10-14	312	123.04*	185.00*	269.58	10-14	266	125.00	186.34	276.95
	15-19	283	134.16	195.83	298.14*	15-19	262	115.47	181.48	263.66
	20-24	211	125.00	204.17	312.50	20-24	218	125.00	213.57	330.00
	25-29	269	127.02	200.00	311.96	25-29	296	134.16*	212.13	299.07
	30-34	297	140.00	190.53	275.00	30-34	332	137.08	187.50	264.16
	35-39	419	122.47*	182.50	250.00	35-39	421	132.00	187.50	265.36
	40-44	369	122.98*	176.78	270.83	40-44	350	120.28*	196.30*	280.00*
	45-49	328	122.64	200.00	291.67	45-49	327	129.33	213.62	333.33
	50-54	344	123.04*	206.24*	340.21*	50-54	409	123.04*	206.24*	330.00*
	55-59	325	141.26	225.00	350.02	55-59	355	107.83	176.78	294.63
	60-64	289	95.83	153.21	249.00	60-64	327	70.71*	125.29*	202.07*
	65-69	250	68.59	116.07	187.50	65-69	291	48.79	89.00	169.12
	70-74	248	47.52	72.63	142.88	70-74	295	38.89*	65.05*	137.18
	75+	242	38.18	63.64	141.42	75+	389	31.11	60.10	160.00
가구		3,239	77.00	150.00	250.00					
제5기 1차년도 (2010)	1-4	231	111.80	150.00	238.14	1-4	254	122.47*	170.10*	216.51*
	5-9	338	122.47*	166.67*	245.97*	5-9	307	126.17	187.50	250.00
	10-14	365	122.47*	198.33*	270.83*	10-14	307	104.17*	173.21*	242.24*
	15-19	232	111.80	174.10	257.52	15-19	222	87.80	150.00	250.00
	20-24	116	105.12	173.21	230.05	20-24	189	120.00	185.75	282.84
	25-29	199	114.00	178.89	250.00	25-29	259	138.64	200.00	272.17
	30-34	230	120.28	166.67	229.17	30-34	338	125.09	177.83	241.00
	35-39	349	125.00	191.88*	248.33*	35-39	411	130.44	192.45	259.81
	40-44	330	125.00*	198.33*	290.69*	40-44	340	119.84	192.45	270.83
	45-49	261	125.00	200.00	279.17*	45-49	327	125.00	201.25	291.67
	50-54	265	141.42	214.66	300.00	50-54	381	123.33*	187.92*	287.79*
	55-59	246	122.47	179.24	282.84	55-59	332	104.30	162.48	250.00
	60-64	255	94.05	163.30	240.56	60-64	287	68.13	113.39	176.78
	65-69	236	58.14*	101.25	168.05	65-69	285	42.43	70.71	147.31
	70-74	210	41.25	70.71	141.42	70-74	250	35.83	62.59	134.16
	75+	196	35.36	63.57	121.42	75+	276	33.42	61.47	148.78
가구		3,229	75.66	147.31	230.94					

(계속 : 표본가구 및 표본인구(성별, 연령별) 소득사분위 기준금액)

남자		N	1사분위수	2사분위수	3사분위수	여자		N	1사분위수	2사분위수	3사분위수
제4기 3차년도 (2009)	1-4	304	98.39*	142.89*	200.00	1-4	239	95.00	125.00	175.00	
	5-9	385	98.39	144.34	208.33	5-9	358	89.44	140.00	200.00	
	10-14	406	86.60*	149.07*	217.73*	10-14	379	98.99*	147.58	208.33*	
	15-19	324	89.44*	149.07*	229.17*	15-19	312	74.54	131.25	208.33	
	20-24	179	80.83*	138.56*	208.33*	20-24	243	87.50*	143.11	208.33	
	25-29	290	100.17	155.88	230.94	25-29	312	104.17	151.67	230.94	
	30-34	289	100.00	144.34	213.62	30-34	398	100.00	144.34	204.12	
	35-39	348	100.00	150.00	208.33	35-39	459	100.00	150.00	229.17	
	40-44	342	111.80	166.67	240.56*	40-44	426	100.00	150.00	235.70	
	45-49	345	100.00	150.00	250.00	45-49	453	98.99*	150.00	250.00	
	50-54	315	95.00	150.00	240.56	50-54	417	80.00	141.42	229.17*	
	55-59	256	86.60	150.00	245.18	55-59	301	70.71	134.72	212.13	
	60-64	292	57.74	106.07	171.12	60-64	336	49.50*	84.85*	144.34	
	65-69	261	56.57	77.78	141.42	65-69	340	35.00*	56.57*	105.83*	
	70-74	223	34.02	56.69	111.80	70-74	301	30.00	44.72	80.83	
	75+	224	30.00	45.00	75.59	75+	351	29.70*	47.38	106.07	
가구		3,928	57.74	115.47	192.45						
제4기 2차년도 (2008)	1-4	257	98.15	137.50	188.98	1-4	264	93.17*	130.00*	186.34*	
	5-9	402	89.44	134.16	187.50	5-9	382	95.83*	136.08*	200.00	
	10-14	419	90.00	149.07	204.97	10-14	359	81.65	133.33	200.00	
	15-19	258	89.44	135.00*	204.12*	15-19	242	81.65	130.44	200.00	
	20-24	148	55.00*	106.07	173.21	20-24	220	70.71*	106.07*	190.53*	
	25-29	197	85.00	141.42	212.13	25-29	296	89.44*	142.89*	219.39*	
	30-34	269	98.15*	141.42*	212.13	30-34	360	98.39*	137.50	192.45	
	35-39	380	102.06*	150.00*	215.00*	35-39	476	98.15*	149.07*	206.24*	
	40-44	310	100.00	149.07	200.00	40-44	404	100.00	149.07*	219.39*	
	45-49	296	95.00*	149.07*	223.61	45-49	355	83.33	144.34	208.33	
	50-54	263	89.44	145.83	213.62	50-54	360	72.17*	127.28*	204.12*	
	55-59	240	70.71	120.28*	192.69*	55-59	290	50.00	91.92*	153.21	
	60-64	228	50.00*	98.99	145.83*	60-64	296	38.00*	60.00*	116.67*	
	65-69	213	34.64*	56.57	116.67	65-69	329	25.98*	44.72*	88.39	
	70-74	198	25.00	46.19	86.60	70-74	255	21.21	35.36	93.10*	
	75+	162	19.25*	34.64*	69.28*	75+	314	22.00	40.41*	106.07	
가구		3,570	49.50	106.07	176.78						
제4기 1차년도 (2007)	1-4	143	94.49	134.16	170.00	1-4	107	86.60	130.00	166.67*	
	5-9	209	89.44	125.22	201.25	5-9	183	93.17	130.00	186.34	
	10-14	190	71.81	125.00	190.00	10-14	164	89.44	134.16	208.33	
	15-19	107	67.08	130.00	210.00	15-19	115	78.74	127.28	200.00	
	20-24	64	49.60	90.83	151.03	20-24	76	69.34	130.00	200.00	
	25-29	92	67.08	120.14	174.99	25-29	122	89.44	137.36	173.21	
	30-34	125	89.44	140.00*	183.33	30-34	199	98.39*	130.44	186.34	
	35-39	175	98.99*	144.34	202.07	35-39	203	98.66*	149.07*	208.33	
	40-44	133	98.39	149.07	223.61	40-44	158	95.00	149.54	210.00	
	45-49	140	84.97	139.25	202.07*	45-49	169	69.40	122.47*	201.25	
	50-54	114	80.83	128.64	212.13	50-54	157	60.00*	127.28	176.78	
	55-59	104	55.00*	103.92*	175.00*	55-59	148	50.00	86.60	150.06	
	60-64	106	56.57*	88.02	144.34	60-64	120	35.11	68.18	138.04	
	65-69	123	30.00	57.74	117.85	65-69	156	24.06	42.43	83.33	
	70-74	102	21.21	41.63	90.00	70-74	129	18.33*	33.68*	74.54*	
	75+	70	20.00	33.51	58.93*	75+	126	20.00	40.00	85.00	
가구		1,605	46.20	100.00	170.00						

(계속 : 표본가구 및 표본인구(성별, 연령별) 소득사분위 기준금액)

	남자	N	1사분위수	2사분위수	3사분위수	여자	N	1사분위수	2사분위수	3사분위수
제3기 (2005)	1-4	747	80.00	115.00*	150.00	1-4	739	75.00	110.00	150.00
	5-9	1,258	76.03	122.73	173.21*	5-9	1,183	76.03	115.47	160.00
	10-14	1,353	80.00	125.00	175.00	10-14	1,269	75.59	125.00	175.00
	15-19	1,047	75.00	115.47	173.21	15-19	964	69.28	111.80	165.00
	20-24	822	80.00	115.87	161.66	20-24	1,132	89.44	125.00	173.21
	25-29	1,079	91.92	133.33	180.00	25-29	1,217	90.00	132.79	178.89
	30-34	1,343	92.38	132.79	180.00	30-34	1,410	86.60	125.00	175.00
	35-39	1,350	88.33*	125.00	178.89	35-39	1,432	87.50*	125.00	178.89
	40-44	1,464	86.60	125.00	180.00	40-44	1,551	86.60	125.00	180.00
	45-49	1,353	89.44	134.16	197.99*	45-49	1,420	85.00*	132.79	184.30
	50-54	997	86.60	134.16	190.00	50-54	1,090	70.71	115.47	173.21
	55-59	907	70.71	115.47	173.21	55-59	915	57.74	100.00	150.00
	60-64	765	56.57	90.00	143.11	60-64	901	42.43	70.00*	120.00
	65-69	688	41.57*	70.00*	113.14	65-69	823	35.00	57.74	101.82
	70-74	420	31.82	55.52*	93.46	70-74	616	29.70*	49.16	89.44
	75+	370	27.00*	43.84	84.85*	75+	770	28.99*	52.48	106.07
	가구	11,850	58.70	105.10*	163.30					
제2기 (2001)	1-4	1,071	61.24	85.00	115.00	1-4	910	64.25*	86.60	115.47
	5-9	1,508	65.00	90.00	125.00	5-9	1,357	65.00*	89.44	122.47*
	10-14	1,388	67.08	98.39*	125.00	10-14	1,188	65.00	90.00	125.00
	15-19	1,295	60.00	89.44	125.00	15-19	1,222	58.14*	87.50*	122.47*
	20-24	897	56.69*	86.60	122.47*	20-24	1,242	65.00	96.49	132.79
	25-29	1,301	63.51	91.92	140.00*	25-29	1,452	68.03*	98.99*	140.00*
	30-34	1,556	65.86	90.00	134.35	30-34	1,589	67.08	90.00	125.00
	35-39	1,573	70.00	98.39*	130.00	35-39	1,632	70.00	98.39*	135.00
	40-44	1,658	70.00	98.39*	134.16	40-44	1,663	67.08	98.99*	132.79
	45-49	1,249	69.28	98.99*	141.42	45-49	1,195	60.00	98.99	141.42
	50-54	855	67.08	98.99	141.42	50-54	936	53.03*	84.85	122.47
	55-59	813	56.57	85.00*	125.00	55-59	851	42.43	70.00*	110.23
	60-64	705	40.82*	65.00	100.00	60-64	844	34.64	56.57	86.60
	65-69	583	34.64	50.00	81.65	65-69	691	28.87*	49.50	81.65
	70-74	302	28.28	42.43	77.78	70-74	510	25.98	44.72	85.00
	75+	317	21.21	40.00	70.71	75+	658	25.00	49.75	80.83*
	가구	11,489	50.00	85.00	123.70*					
제1기 (1998)	1-4	1,210	45.00	67.08	98.39*	1-4	1,062	44.72	66.40*	98.15*
	5-9	1,541	46.19	69.40	98.39*	5-9	1,365	44.72	65.00	99.73*
	10-14	1,493	40.41	61.24	95.00	10-14	1,386	40.41	61.24	86.60*
	15-19	1,673	38.01*	58.14*	89.44	15-19	1,620	38.01*	58.14*	86.60*
	20-24	1,048	40.00	58.14*	94.75	20-24	1,370	43.33	69.28	92.38
	25-29	1,538	44.55*	70.00	103.92	25-29	1,638	49.50*	70.71	103.92
	30-34	1,613	49.50	73.48*	103.92	30-34	1,628	49.50*	70.71	100.00
	35-39	1,771	49.50*	70.50*	100.00	35-39	1,796	46.19	69.28	99.73*
	40-44	1,635	44.72	67.08	99.73*	40-44	1,593	44.50*	67.08	98.39*
	45-49	1,178	40.41*	65.32*	98.99*	45-49	1,143	40.00	60.00	94.49
	50-54	985	40.41	61.24	98.39*	50-54	1,010	35.00*	57.74	98.99*
	55-59	951	35.00	56.69*	91.92	55-59	1,071	28.28	44.72	70.71
	60-64	866	26.54	42.43	70.71	60-64	1,038	21.21	35.36	57.74
	65-69	563	21.21	35.36	56.57	65-69	745	17.32	31.11	56.69
	70-74	370	15.00	30.00	54.85	70-74	580	15.00	29.70*	53.35
	75+	335	13.42*	25.00*	53.07	75+	736	16.50	34.64	66.04
	가구	12,191	34.60	57.50*	89.40					



## 제 2 장 조 사 표

---

### 1. 건강설문조사

1-1. 성인용

1-2. 청소년용

1-3. 소아용

### 2. 영양조사

2-1. 식품섭취조사표

2-2. 식품섭취빈도조사표

2-3. 식생활조사표

2-4. 식품안정성조사표

### 3. 검진조사

## 1. 건강설문조사

### 1-1. 성인용

  
0 0 0



승인(협의)번호  
제11702호





### 국민건강영양조사 제6기 1차년도(2013) - 건강설문 조사표 -

이 조사표에 기재된 내용은 통계법 제33조에 의하여 비밀이 보장됩니다.

<p>성인 바코드를 붙여주세요</p>		<input checked="" type="checkbox"/> 1 <input type="checkbox"/> 2 <input type="checkbox"/> 3	성인	만 19세 이상		
(0-3)	(0-4)	(0-5)	(0-6)	(0-7)	(0-8)	(0-9)
<input type="checkbox"/>	<input type="checkbox"/>	<input type="checkbox"/>	<input type="checkbox"/>	<input type="checkbox"/>	<input type="checkbox"/>	<input type="checkbox"/>
가구 조사	건강 면접	건강 행태	가구 조사	손상	입원 이용	외래 이용

조사대상자	성명	(만 세)	응답자 연락처	전화번호	- -				
	성별	<input checked="" type="checkbox"/> 1 남자 <input type="checkbox"/> 2 여자		휴대폰번호	- -				
응답자명				2013년	월	일			
응답자와의 관계	응답자는 조사대상자의 <input type="checkbox"/> <input type="checkbox"/> <input type="checkbox"/> 이다.			조사 일	2013	0	0	0	0
	관계	코드	1			1	1	1	
			2			2	2	2	
			3			3	3	3	
설문 소요 시간	시작	시	분	2014	2	4	5	6	7
	종료	시	분			6	7	8	9
완료여부	<input checked="" type="checkbox"/> 1 완료 <input type="checkbox"/> 2 미완료 (이유: _____)			2015	3	8	9	8	9
						9	9	9	9
조사원		(서명)		조사완료일	년	월	일		

보건복지부

질병관리본부



## 가구조사설문

### 가구공통설문

1~6번까지의 질문은 귀하의 가구에 대한 질문입니다.

1. 귀하의 세대에 동거하고 있는 사람은 몇 명입니까?

(1-1)

<input type="checkbox"/>	0	1	2	3	4	5	6	7	8	9
<input type="checkbox"/>	0	1	2	3	4	5	6	7	8	9

2. 세대 유형은 다음 중 무엇에 해당합니까?

1세대	10 1인 가구	11 부부 (응답자+배우자)	12 부부+미혼 형제자매
	13 응답자+미혼 형제자매	14 부부+기타 친인척	15 응답자+기타 친인척
	16 기타: 상기를 제외한 모든 1세대 가구		
2세대	21 부부+미혼자녀	22 편부+미혼자녀	23 편모+미혼자녀
	24 부부+양친	25 부부+편부/편모	26 부부+자녀+부부의 형제 또는 자매
	27 조부모+미혼 손자녀	28 편조부/편조모+미혼 손자녀	29 기타: 상기를 제외한 모든 2세대 가구
3세대	31 부부+미혼자녀+양친	32 부부+미혼자녀+편부/편모	33 기타: 상기를 제외한 모든 3세대 이상 가구

3. 귀 가구는 현재 기초생활 수급자 (구, 생활보호대상자 혹은 영세민)에 해당합니까?

- 1 그렇다  
2 지금은 아니지만, 과거에 수급자였던 적이 있다  
3 아니다

4. 귀 가구는 주택을 한 채 이상 보유하고 계십니까? (소유 : 가구원 명의로 보유한 경우를 의미함)

- 1 아니다  
2 1채 있다  
3 2채 이상 있다



5. <sup>(2-1)</sup> 지금 살고계신 집은 다음 중 어떤 형태에 해당합니까?

☐ 1 단독주택

☐ 2 아파트

☐ 3 연립주택

☐ 4 다세대주택

☐ 5 영업용 건물 내 주택

☐ 6 기타 ( <sup>(2-2)</sup> )

6. 임금, 부동산 소득, 연금, 이자, 정부 보조금, 천척이나 자녀들의 용돈 등 모든 수입을 합쳐 최근 1년 동안 가구의 총 소득은 대략 얼마입니까? 만일 연간 소득을 대답하기 어려운 경우 월 평균 액수를 말씀해 주십시오.

<sup>(2-3)</sup>  
(기준기간) ☐ 1 연 ☐ 2 월

<sup>(2-4)</sup>  
(소득액)       만원 (무응답인 경우 999999로 기재)





## 가구원설문

지금부터의 질문은 가구원 개개인에 대한 질문입니다.

7. 이름은 무엇입니까?

8. 성별은 무엇입니까? ☐ 1 남자 ☐ 2 여자

9. 실제 생년월일은 언제입니까? 음력/양력을 구분해서 말씀해 주십시오.

☐ 1 양력 ☐ 2 음력  년  월  일

10. ○○○님은 결혼한 적이 있습니까? ☐ 1 예 ☐ 2 아니오

☐ 1 예

☐ 2 아니오

10-1. 있다면, 현재의 혼인상태는 다음 중 무엇에 해당됩니까?

☐ 1 배우자가 있으며, 함께 살고 있음(사실혼 상태 포함)

☐ 2 배우자가 있으나, 함께 살고 있지 않음(출장 등의 일시적 상태 제외)

☐ 3 배우자 사망으로 배우자가 없음

☐ 4 이혼으로 배우자가 없음

☐ 5 응답거부

☐ 6 모름

11. ○○○님(가구원명)은 가구주와 어떤 관계입니까?

☐ 1 본인

☐ 2 배우자

☐ 3 자녀

☐ 4 자녀배우자

☐ 5 손자녀

☐ 6 부모

☐ 7 조부모

☐ 8 형제자매

☐ 9 기타친척

☐ 10 비혈연

12. ○○○님은 어떤 건강보험에 가입되어 있습니까?

☐ 1 국민건강보험(지역)

☐ 2 국민건강보험(직장)

☐ 3 의료급여 1종

☐ 4 의료급여 2종

☐ 5 미가입

☐ 6 모름

13. ○○○님은 보험회사에서 판매하는 암보험, 심혈관질환보험, 사고보장보험 등의 의료비를 보조해 주는 민간의료보험에 가입했습니까?

☐ 1 가입했다

☐ 2 가입하지 않았다

☐ 3 모름

14. ○○○님의 국적은 어디입니까?

출생시국적

☐ 1 대한민국

☐ 2 외국( )

현재국적

☐ 1 대한민국

☐ 2 외국( )

15. 현재 「장애인복지법」에 의해 장애인으로 등록이 되어 있습니까?

☐ 1 예

☐ 2 아니오

☐ 3 모름

15-1. 「장애인복지법」에 의해 등록된 장애의 유형은 무엇입니까? (주된 장애 한 가지만 말씀해 주십시오.)

☐ 1 지체장애

☐ 2 뇌병변 장애

☐ 3 시각장애

☐ 4 청각장애

☐ 5 언어장애

☐ 6 지적장애

☐ 7 자폐성장애

☐ 8 정신장애

☐ 9 신장장애

☐ 10 심장장애

☐ 11 호흡기장애

☐ 12 간장애

☐ 13 안면장애

☐ 14 장루, 요루장애

☐ 15 간질장애

☐ 16 모름

15-2. 몇 급 장애인으로 등록되어 있습니까? (장애 등급이 같은 경우에는 생활에 더 큰 어려움을 주는 장애를 말씀해 주십시오.)

☐ 1 급

☐ 2 2급

☐ 3 3급

☐ 4 4급

☐ 5 5급

☐ 6 6급

☐ 7 7급

☐ 8 8급

☐ 9 모름



## 가구조사 응답표

	응답자	가구원 1	가구원 2	가구원 3	가구원 4	가구원 5	가구원 6
이름	(4-1)	(4-20)	(4-39)	(4-58)	(4-77)	(4-96)	(4-115)
성별	1 남자 2 여자 (4-2)	1 남자 2 여자 (4-21)	1 남자 2 여자 (4-40)	1 남자 2 여자 (4-59)	1 남자 2 여자 (4-78)	1 남자 2 여자 (4-97)	1 남자 2 여자 (4-116)
실제 생년 월일	(4-3) 년 (4-4) 월 (4-5) 일	(4-22) 년 (4-23) 월 (4-24) 일	(4-41) 년 (4-42) 월 (4-43) 일	(4-60) 년 (4-61) 월 (4-62) 일	(4-79) 년 (4-80) 월 (4-81) 일	(4-98) 년 (4-99) 월 (4-100) 일	(4-117) 년 (4-118) 월 (4-119) 일
	1 양력 2 음력 (4-4)	1 양력 2 음력 (4-25)	1 양력 2 음력 (4-44)	1 양력 2 음력 (4-63)	1 양력 2 음력 (4-82)	1 양력 2 음력 (4-101)	1 양력 2 음력 (4-120)
결혼 여부	1 예 2 아니오 (4-7)	1 예 2 아니오 (4-26)	1 예 2 아니오 (4-45)	1 예 2 아니오 (4-64)	1 예 2 아니오 (4-83)	1 예 2 아니오 (4-102)	1 예 2 아니오 (4-121)
결혼 상태	1 2 3 4 8 9 (4-8)	1 2 3 4 8 9 (4-27)	1 2 3 4 8 9 (4-46)	1 2 3 4 8 9 (4-65)	1 2 3 4 8 9 (4-84)	1 2 3 4 8 9 (4-103)	1 2 3 4 8 9 (4-122)
가구주 와의 관계	(4-9) 1 2 3 4 5 6 7 8 9 10	(4-28) 1 2 3 4 5 6 7 8 9 10	(4-47) 1 2 3 4 5 6 7 8 9 10	(4-66) 1 2 3 4 5 6 7 8 9 10	(4-85) 1 2 3 4 5 6 7 8 9 10	(4-104) 1 2 3 4 5 6 7 8 9 10	(4-123) 1 2 3 4 5 6 7 8 9 10
건강 보험	(4-10) 1 2 3 4 5 9	(4-29) 1 2 3 4 5 9	(4-48) 1 2 3 4 5 9	(4-67) 1 2 3 4 5 9	(4-86) 1 2 3 4 5 9	(4-105) 1 2 3 4 5 9	(4-124) 1 2 3 4 5 9
민간 보험	(4-11) 1 2 9	(4-30) 1 2 9	(4-49) 1 2 9	(4-68) 1 2 9	(4-87) 1 2 9	(4-106) 1 2 9	(4-125) 1 2 9
국 적	출 생 시 1 대한민국 (4-12) 2 외국 (4-13) ( ) ( )	1 대한민국 (4-31) 2 외국 (4-32) ( ) ( )	1 대한민국 (4-50) 2 외국 (4-51) ( ) ( )	1 대한민국 (4-69) 2 외국 (4-70) ( ) ( )	1 대한민국 (4-88) 2 외국 (4-89) ( ) ( )	1 대한민국 (4-107) 2 외국 (4-108) ( ) ( )	1 대한민국 (4-126) 2 외국 (4-127) ( ) ( )
	현 재 1 대한민국 (4-14) 2 외국 (4-15) ( ) ( )	1 대한민국 (4-33) 2 외국 (4-34) ( ) ( )	1 대한민국 (4-52) 2 외국 (4-53) ( ) ( )	1 대한민국 (4-71) 2 외국 (4-72) ( ) ( )	1 대한민국 (4-90) 2 외국 (4-91) ( ) ( )	1 대한민국 (4-109) 2 외국 (4-110) ( ) ( )	1 대한민국 (4-128) 2 외국 (4-129) ( ) ( )
장애 등록	(4-16) 1 예 2 아니오	(4-35) 1 예 2 아니오	(4-54) 1 예 2 아니오	(4-73) 1 예 2 아니오	(4-92) 1 예 2 아니오	(4-111) 1 예 2 아니오	(4-130) 1 예 2 아니오
장애 유형	(4-17) 1 2 3 4 5 6 7 8 9 10 11 12 13 14 15 99	(4-36) 1 2 3 4 5 6 7 8 9 10 11 12 13 14 15 99	(4-55) 1 2 3 4 5 6 7 8 9 10 11 12 13 14 15 99	(4-74) 1 2 3 4 5 6 7 8 9 10 11 12 13 14 15 99	(4-93) 1 2 3 4 5 6 7 8 9 10 11 12 13 14 15 99	(4-112) 1 2 3 4 5 6 7 8 9 10 11 12 13 14 15 99	(4-131) 1 2 3 4 5 6 7 8 9 10 11 12 13 14 15 99
장애 등급	(4-18) 1 급 9 모름 (4-19)	(4-37) 1 급 9 모름 (4-38)	(4-56) 1 급 9 모름 (4-57)	(4-75) 1 급 9 모름 (4-76)	(4-94) 1 급 9 모름 (4-95)	(4-113) 1 급 9 모름 (4-114)	(4-132) 1 급 9 모름 (4-133)



## 이환

지금부터 건강과 관련된 사항에 대한 질문을 하도록 하겠습니다.  
제가 하는 질문을 잘 듣고 해당되는 보기에 응답해주시요.

(5-1)

1. 평소에 ○○○님의 건강은 어떻다고 생각하십니까?

- ☐ 1 매우 좋음
- ☐ 2 좋음
- ☐ 3 보통
- ☐ 4 나쁨
- ☐ 5 매우 나쁨

(5-2)

2. 최근 2주 동안 만성·급성질환 및 사고 중독 등으로 몸이 아프거나 불편을 느꼈던 적이 있습니까?

- ☐ 1 예 ⇄⇄⇄
- ☐ 2 아니오

2-1. 있었다면 며칠입니까?

(5-3)  
일



이제부터 우리나라 국민들이 많이 앓고 있는 질병들에 대해서 물어보도록 하겠습니다.  
제가 하는 질문을 잘 들으시고, 본인에게 해당되는 내용을 응답해주시기 바랍니다.

**A. 순환기계에 대한 질문입니다.**

	의사에게 진단을 받았음	처음 진단 받은 시기	현재 앓고 있음	현재 치료여부
3. 고혈압	<input type="checkbox"/> Y <input type="checkbox"/> N (6-1)	만 세 (6-2)	<input type="checkbox"/> (6-3)	<input type="checkbox"/> (6-4)
4. 이상지혈증(고지혈증)	<input type="checkbox"/> Y <input type="checkbox"/> N (6-5)	만 세 (6-6)	<input type="checkbox"/> (6-7)	<input type="checkbox"/> (6-8)
5. 뇌졸중(중풍)	<input type="checkbox"/> Y <input type="checkbox"/> N (6-9)	만 세 (6-10)	<input type="checkbox"/> (6-11)	<input type="checkbox"/> (6-12)
6. 심근경색증	<input type="checkbox"/> Y <input type="checkbox"/> N (6-13)	만 세 (6-14)	<input type="checkbox"/> (6-15)	<input type="checkbox"/> (6-16)
7. 협심증	<input type="checkbox"/> Y <input type="checkbox"/> N (6-17)	만 세 (6-18)	<input type="checkbox"/> (6-19)	<input type="checkbox"/> (6-20)

**고혈압**

3-5. <sup>(6-21)</sup>혈압조절을 위해 현재 혈압약을 복용하십니까?

- ☐ 1 매일 복용함
- ☐ 2 한달에 20일 이상 복용함
- ☐ 3 한달에 15일 이상 복용함
- ☐ 4 한달에 15일 미만 복용함
- ☐ 5 복용하지 않음

**이상지혈증**

4-5. <sup>(6-22)</sup>혈중 콜레스테롤을 낮추기 위해 현재 약을 복용하고 있습니까?

- ☐ 1 매일 복용함
- ☐ 2 한달에 20일 이상 복용함
- ☐ 3 한달에 15일 이상 복용함
- ☐ 4 한달에 15일 미만 복용함
- ☐ 5 복용하지 않음

**뇌졸중**

5-5. <sup>(6-23)</sup>뇌졸중(중풍)으로 인한 후유증을 앓고 있습니까?

- ☐ 1 후유증을 앓고 있다
- ☐ 2 후유증이 있었지만 지금은 회복되었다
- ☐ 3 특별한 후유증이 없었다



## B. 근골격계에 대한 질문입니다.

	의사에게 진단을 받았음	처음 진단 받은 시기	현재 앓고 있음	현재 치료여부
8. 골관절염	<input checked="" type="checkbox"/> Y <input type="checkbox"/> N (7-11)	만 세 (7-12)	<input type="checkbox"/> (7-13)	<input type="checkbox"/> (7-14)
9. 류마티스성 관절염	<input checked="" type="checkbox"/> Y <input type="checkbox"/> N (7-15)	만 세 (7-16)	<input type="checkbox"/> (7-17)	<input type="checkbox"/> (7-18)

## C. 호흡기계에 대한 질문입니다.

	의사에게 진단을 받았음	처음 진단 받은 시기	현재 앓고 있음	현재 치료여부
10. 폐결핵	<input checked="" type="checkbox"/> Y <input type="checkbox"/> N (7-19)	만 세 (7-20)	<input type="checkbox"/> (7-21)	<input type="checkbox"/> (7-22)
11. 천식	<input checked="" type="checkbox"/> Y <input type="checkbox"/> N (7-23)	만 세 (7-24)	<input type="checkbox"/> (7-25)	<input type="checkbox"/> (7-26)

## 천식

11-5. 최근 1년 동안 천식의 증상을 관리하고 치료하기 위해서, 약을 복용하거나 흡입했습니까?

- ☒ 1 약화방지 및 천식증상관리를 위해 정기적으로 치료를 받음
- ☐ 2 증상이 있을 때만 치료를 받음
- ☐ 3 치료받지 않음

## D. 내분비 대사성 질환에 대한 질문입니다.

	의사에게 진단을 받았음	처음 진단 받은 시기	현재 앓고 있음	현재 치료여부
12. 당뇨병	<input checked="" type="checkbox"/> Y <input type="checkbox"/> N (7-27)	만 세 (7-28)	<input type="checkbox"/> (7-29)	<input type="checkbox"/> (7-30)
13. 갑상선 질환	<input checked="" type="checkbox"/> Y <input type="checkbox"/> N (7-31)	만 세 (7-32)	<input type="checkbox"/> (7-33)	<input type="checkbox"/> (7-34)

## 당뇨병

12-5. 혈당을 관리하기 위해 치료를 받고 있습니까?

- ☒ 1 예 ⇄ ⇄ ⇄
- ☐ 2 아니오

12-5-1. 혈당을 관리하기 위해 받고 있는 치료는 무엇입니까?

모두 응답해 주십시오.

- ☒ 1 인슐린 주사 (7-37)
- ☐ 2 당뇨병약 (경구 혈당강하제) (7-38)
- ☐ 3 비약물요법 (운동, 식사요법) (7-39)
- ☐ 4 기타 ( (7-40) )





**E. 암에 대한 질문입니다.**

		의사에게 진단을 받았음	처음 진단 받은 시기	현재 앓고 있음	현재 치료여부
14. 암1	( )				
	<div>1 2 3 4</div> <div>5 6 7 8</div>	Y N	만 세	<input type="checkbox"/>	<input type="checkbox"/>
15. 암2	( )				
	<div>1 2 3 4</div> <div>5 6 7 8</div>	Y N	만 세	<input type="checkbox"/>	<input type="checkbox"/>
16. 암3	( )				
	<div>1 2 3 4</div> <div>5 6 7 8</div>	Y N	만 세	<input type="checkbox"/>	<input type="checkbox"/>

보기	1 위암	2 간암	3 대장암	4 유방암
	5 자궁경부암	6 폐암	7 갑상선암	8 기타( )

**F. 기타질환에 대한 질문입니다.**

	의사에게 진단을 받았음	처음 진단 받은 시기	현재 앓고 있음	현재 치료여부
17. 우울증	Y N	만 세	<input type="checkbox"/>	<input type="checkbox"/>
18. 아토피피부염	Y N	만 세	<input type="checkbox"/>	<input type="checkbox"/>
19. 알레르기비염	Y N	만 세	<input type="checkbox"/>	<input type="checkbox"/>
20. 신부전	Y N	만 세	<input type="checkbox"/>	<input type="checkbox"/>
21. B형간염	Y N	만 세	<input type="checkbox"/>	<input type="checkbox"/>
22. C형간염	Y N	만 세	<input type="checkbox"/>	<input type="checkbox"/>
23. 간경변증	Y N	만 세	<input type="checkbox"/>	<input type="checkbox"/>



24~27번 문항은 만 50세 이상 성인만 해당되며 최근 3개월 동안 30일 이상 증상이 있었던 항목에  
응답해주시요.

<sup>(9-1)</sup>  
8 비혜당(만 50세미만)

<sup>(9-2)</sup>  
24. 최근 3개월 동안 30일 이상 무릎관절통이 있었습니까?

1 있다 ⇨

2 없다

24-1. 약물복용과 상관없이 무릎관절 통증의 정도는 평균적으로 얼마입니까?  
0~10점으로 표시해주세요.

점

<sup>(9-3)</sup>  
0 1 2 3 4 5 6 7 8 9 10 99

<sup>(9-4)</sup>  
25. 최근 3개월 동안 30일 이상 아침에 일어난 후 무릎강직이 있었습니까?

1 있다 ⇨

2 없다

<sup>(9-5)</sup>  
25-1. 무릎강직의 지속시간은 얼마나 되었습니까?

1 30분 미만

2 30분~1시간

3 1시간 이상

<sup>(9-6)</sup>  
26. 최근 3개월 동안 30일 이상 엉덩관절통이 있었습니까?

1 있다 ⇨

2 없다

26-1. 약물복용과 상관없이 엉덩관절 통증의 정도는 평균적으로 얼마입니까?  
0~10점으로 표시해주세요.

점

<sup>(9-7)</sup>  
0 1 2 3 4 5 6 7 8 9 10 99

<sup>(9-8)</sup>  
27. 최근 3개월 동안 30일 이상 요통이 있었습니까?

1 있다

2 없다



0 1 0

## 의료이용

1. 최근 1년 동안 본인이 병의원(치과 제외)에 가고 싶을 때, 가지 못한 적이 있습니까?

1 예

2 아니오

1-1. 그런 적이 있다면, 다음 중 어떤 이유로 본인이 원하는 때 병의원에 가지 못했습니까?

1 경제적인 이유로

2 병의원 등에 예약을 하기가 힘들어서

3 교통편이 불편해서

4 내가 갈 수 있는 시간에 병의원 등이 문을 열지 않아서

5 병의원 등에서 오래 기다리기 싫어서

6 증상이 가벼워서

7 기타 ( )

## 건강검진

2. 최근 2년 동안 건강을 위해 건강검진을 받은 적이 있습니까?

1 예

2 아니오

2-1. 최근 2년 동안 받아보신 건강검진에 모두 표시해 주십시오.

1 본인부담 종합건강검진

2 산업장 특수건강검진(유해물질 폭로 직종 종사자를 대상으로 함)

3 국민건강보험공단 일반건강검진(지역가입자, 직장가입자)

4 무료건강검진(국민건강보험공단 이외의 국가건강검진 등)

5 기타 ( )

암검진은 암으로 인한 증상을 느끼기 전에 검사하는 것을 의미합니다.

3. 최근 2년 동안 암검진을 받은 적이 있습니까?

1 예

2 아니오

3-1. 최근 2년 동안 받아보신 암검진에 모두 표시해 주십시오.

1 본인부담 암검진(종합건강검진 및 병의원, 종합건강검진센터 암검진)

2 본인부담 특정 암검진 (국민건강보험공단 암검진)

3 국민건강보험공단 무료 암검진

4 무료암검진(보건소 및 모자보건센터 등)

5 기타 ( )





## 활동제한 및 삶의 질

지금부터 질병이나 손상 등으로 몸이 아팠거나, 결석 또는 결근 등을 해야 했던 내용에 대해서 질문하겠습니다.

1. 현재 건강상의 문제나 신체 혹은 정신적 장애로 일상생활 및 사회활동에 제한을 받고 계십니까?

1 예 ⇄⇄⇄

2 아니오

1-1. 일상 활동에 제한을 가져온 이유는 무엇입니까? 모두 응답해 주십시오.

- |            |                 |                 |
|------------|-----------------|-----------------|
| 1 골절, 관절부상 | 2 기타 손상         | 3 관절염, 류마티즘     |
| 4 심장질환     | 5 호흡문제, 폐질환, 천식 | 6 뇌졸중           |
| 7 당뇨병      | 8 고혈압           | 9 등, 목의 문제      |
| 10 암       | 11 치아 및 구강질환    | 12 시력문제         |
| 13 청각문제    | 14 치매           | 15 우울/불안/정서상 문제 |
| 16 정신지체    | 17 비만           | 18 노령           |
| 19 기타 ( )  |                 |                 |

2. 최근 1달 동안 질병이나 손상으로 거의 하루 종일 누워서 보내야 했던 날이 있습니까?

1 예 ⇄⇄⇄

2 아니오

2-1. 있었다면, 며칠입니까?   일

3. 최근 1달 동안 질병이나 손상으로 결석 또는 결근을 한 적이 있습니까?

1 예 ⇄⇄⇄

2 아니오

3-1. 있었다면, 며칠입니까?   일

8 직장 또는 학교에 다니지 않음



아래의 각 문항에서 오늘 귀하의 건강상태를 가장 잘 설명해주는 하나의 항목에 표시해 주십시오.

(12-1)  
4-1. 운동능력

- ☐ 1 나는 걷는데 지장이 없다
- ☐ 2 나는 걷는데 다소 지장이 있다
- ☐ 3 나는 종일 누워 있어야 한다

(12-2)  
4-2. 자기관리

- ☐ 1 나는 목욕을 하거나 옷을 입는데 지장이 없다
- ☐ 2 나는 혼자 목욕을 하거나 옷을 입는데 다소 지장이 있다
- ☐ 3 나는 혼자 목욕을 하거나 옷을 입을 수가 없다

(12-3)  
4-3. 일상활동 (예. 일, 공부, 가사일, 가족 또는 여가활동)

- ☐ 1 나는 일상 활동을 하는데 지장이 없다
- ☐ 2 나는 일상 활동을 하는데 다소 지장이 있다
- ☐ 3 나는 일상 활동을 할 수가 없다

(12-4)  
4-4. 통증/불편

- ☐ 1 나는 통증이나 불편감이 없다
- ☐ 2 나는 다소 통증이나 불편감이 있다
- ☐ 3 나는 매우 심한 통증이나 불편감이 있다

(12-5)  
4-5. 불안/우울

- ☐ 1 나는 불안하거나 우울하지 않다
- ☐ 2 나는 다소 불안하거나 우울하다
- ☐ 3 나는 매우 심하게 불안하거나 우울하다



## 손상(사고 및 중독)

1. 최근 1년 동안 병의원이나 응급실 등에서 치료를 받아야 했던 사고나 중독이 발생한 적이 있습니까?

- ☐ 예 ⇨⇨⇨ 1-1. 있었다면, 사고 중독은 몇 번 발생했습니까?   번  
☐ 아니오

2. 이 사고 또는 중독은 언제 발생했습니까?

년   월

3. 이 사고 또는 중독은 어떻게 발생했습니까?

- ☐ 운수사고                      ☐ 추락/미끄러짐                      ☐ 부딪힘  
☐ 열상/자상/절단/관통상      ☐ 화상                                      ☐ 질식  
☐ 익수                              ☐ 중독                                      ☐ 기타 ( )

4. 이 사고 또는 중독으로 입은 손상을 어디에서 치료를 받았습니까?

- ☐ 응급실  
☐ 병의원 외래만 이용  
☐ 병의원 병실입원  
☐ 기타 ( )

5. 이 사고 또는 중독은 불의의 사고였습니까? 아니면 본인이나 타인에 의해 의도적으로 발생한 것입니까?

- ☐ 불의의 사고                      ☐ 의도적 자해                      ☐ 다른 사람의 폭력

6. 이 사고 또는 중독으로 인하여 거의 하루 종일 누워서 보내야 했던 날이 있습니까?

- ☐ 예 ⇨⇨⇨ 6-1. 있었다면, 며칠입니까?   일  
☐ 아니오

7. 이 사고 또는 중독으로 인하여 결근이나 결석을 한 적이 있습니까?

- ☐ 예 ⇨⇨⇨ 7-1. 있었다면, 며칠입니까?   일  
☐ 아니오  
☐ 직장이나 학교에 다니고 있지 않음



## 손상(사고 및 중독) 응답표

1. 발생경험여부		1-1. 발생횟수				
<div>1 예 (14-1)</div> <div>2 아니오</div>		<div><input type="checkbox"/></div> <div><input type="checkbox"/></div>	<div>0 1 2 3 4 5 6 7 8 9 (14-2)</div> <div>0 1 2 3 4 5 6 7 8 9</div>			
손상	1회	2회	3회	4회	5회	
2. 발생시기	<div>(14-3) <input type="text"/> <input type="text"/> <input type="text"/> <input type="text"/> 년</div> <div>(14-4) <input type="text"/> <input type="text"/> 월</div>	<div>(14-14) <input type="text"/> <input type="text"/> <input type="text"/> <input type="text"/> 년</div> <div>(14-15) <input type="text"/> <input type="text"/> 월</div>	<div>(14-25) <input type="text"/> <input type="text"/> <input type="text"/> <input type="text"/> 년</div> <div>(14-26) <input type="text"/> <input type="text"/> 월</div>	<div>(14-36) <input type="text"/> <input type="text"/> <input type="text"/> <input type="text"/> 년</div> <div>(14-37) <input type="text"/> <input type="text"/> 월</div>	<div>(14-47) <input type="text"/> <input type="text"/> <input type="text"/> <input type="text"/> 년</div> <div>(14-48) <input type="text"/> <input type="text"/> 월</div>	
	<div>3. 발생이유</div> <div> <div>(14-5) <input type="text"/> <input type="text"/> <input type="text"/> <input type="text"/> <input type="text"/> <input type="text"/> <input type="text"/> <input type="text"/> <input type="text"/> <input type="text"/></div> <div> <div>(14-16) <input type="text"/> <input type="text"/> <input type="text"/> <input type="text"/> <input type="text"/> <input type="text"/> <input type="text"/> <input type="text"/> <input type="text"/> <input type="text"/></div> <div> <div>(14-27) <input type="text"/> <input type="text"/> <input type="text"/> <input type="text"/> <input type="text"/> <input type="text"/> <input type="text"/> <input type="text"/> <input type="text"/> <input type="text"/></div> <div> <div>(14-38) <input type="text"/> <input type="text"/> <input type="text"/> <input type="text"/> <input type="text"/> <input type="text"/> <input type="text"/> <input type="text"/> <input type="text"/> <input type="text"/></div> <div> <div>(14-49) <input type="text"/> <input type="text"/> <input type="text"/> <input type="text"/> <input type="text"/> <input type="text"/> <input type="text"/> <input type="text"/> <input type="text"/> <input type="text"/></div> </div> </div></div></div></div>					
<div>발생이유 기타</div>		(14-6)	(14-17)	(14-28)	(14-39)	(14-50)
4. 치료기관	<div>(14-7) <input type="text"/> <input type="text"/> <input type="text"/> <input type="text"/> <input type="text"/></div>	<div>(14-18) <input type="text"/> <input type="text"/> <input type="text"/> <input type="text"/> <input type="text"/></div>	<div>(14-29) <input type="text"/> <input type="text"/> <input type="text"/> <input type="text"/> <input type="text"/></div>	<div>(14-40) <input type="text"/> <input type="text"/> <input type="text"/> <input type="text"/> <input type="text"/></div>	<div>(14-51) <input type="text"/> <input type="text"/> <input type="text"/> <input type="text"/> <input type="text"/></div>	
	<div>(14-8) <input type="text"/> <input type="text"/> <input type="text"/> <input type="text"/> <input type="text"/></div>	<div>(14-19) <input type="text"/> <input type="text"/> <input type="text"/> <input type="text"/> <input type="text"/></div>	<div>(14-30) <input type="text"/> <input type="text"/> <input type="text"/> <input type="text"/> <input type="text"/></div>	<div>(14-41) <input type="text"/> <input type="text"/> <input type="text"/> <input type="text"/> <input type="text"/></div>	<div>(14-52) <input type="text"/> <input type="text"/> <input type="text"/> <input type="text"/> <input type="text"/></div>	
5. 의도성		(14-9) <input type="text"/> <input type="text"/> <input type="text"/>	(14-20) <input type="text"/> <input type="text"/> <input type="text"/>	(14-31) <input type="text"/> <input type="text"/> <input type="text"/>	(14-42) <input type="text"/> <input type="text"/> <input type="text"/>	(14-53) <input type="text"/> <input type="text"/> <input type="text"/>
6. 외병여부		(14-10) <input type="text"/> <input type="text"/>	(14-21) <input type="text"/> <input type="text"/>	(14-32) <input type="text"/> <input type="text"/>	(14-43) <input type="text"/> <input type="text"/>	(14-54) <input type="text"/> <input type="text"/>
6-1. 외병일수		(14-11) <input type="text"/> 일	(14-22) <input type="text"/> 일	(14-33) <input type="text"/> 일	(14-44) <input type="text"/> 일	(14-55) <input type="text"/> 일
7. 결근·결석 여부		(14-12) <input type="text"/> <input type="text"/> <input type="text"/> <input type="text"/>	(14-23) <input type="text"/> <input type="text"/> <input type="text"/> <input type="text"/>	(14-34) <input type="text"/> <input type="text"/> <input type="text"/> <input type="text"/>	(14-45) <input type="text"/> <input type="text"/> <input type="text"/> <input type="text"/>	(14-56) <input type="text"/> <input type="text"/> <input type="text"/> <input type="text"/>
7-1. 결근·결석 일수		(14-13) <input type="text"/> 일	(14-24) <input type="text"/> 일	(14-35) <input type="text"/> 일	(14-46) <input type="text"/> 일	(14-57) <input type="text"/> 일



## 입원이용

1. 최근 1년 동안 입원한 적이 있습니까?

- ☐ 예    ⇨⇨⇨    1-1. 입원한 적이 있다면, 몇 번입니까?   번  
☐ 아니오

2. 치료를 받았던 병원의 이름은 무엇입니까? \_\_\_\_\_

2-1. ○○○병원은 어디에 있습니까? 시/도, 시/군/구로 말씀해 주십시오.

시  
 군  
 구

※ 특광역시/도 행정코드

11 서울	21 부산	22 대구	23 인천
24 광주	25 대전	26 울산	31 경기
32 강원	33 충북	34 충남	35 전북
36 전남	37 경북	38 경남	39 제주
40 세종			

2-2. 입원한 의료기관의 종류는 무엇입니까?

- ☐ 1 종합병원    ☐ 2 병원    ☐ 3 의원    ☐ 4 치과병원  
☐ 5 치과의원    ☐ 6 한방병원    ☐ 7 한의원    ☐ 8 보건의료원  
☐ 9 보건(지)소, 보건진료소    ☐ 10 기타 (\_\_\_\_\_)    ☐ 99 모름

3. 주로 어떤 이유로 ○○○(의료기관명)을 이용하셨습니다? 주된 이유 1가지만 응답해 주십시오.

- ☐ 1 질병 \_\_\_\_\_ (주된 질병 1가지만 응답해 주십시오.)  
☐ 2 사고 중독  
☐ 3 기타 \_\_\_\_\_

3-1. 질병코드

질병코드

4. ○○○(의료기관명)에 며칠 동안 입원하셨습니다?   개월   일



0 1 6

## 입원이용 응답표

1. 입원이용 경험		1-1. 입원이용 횟수											
(16-1)		<input type="checkbox"/>		(16-2)									
1 예		<input type="checkbox"/>		0 1 2 3 4 5 6 7 8 9									
2 아니오		<input type="checkbox"/>		0 1 2 3 4 5 6 7 8 9									
입원이용		1회		2회		3회		4회		5회			
		(16-3)		(16-19)		(16-25)		(16-31)		(16-67)			
2. 의료기관명													
2-1. 의료기관 소재지		(16-4)	(16-5)	(16-20)	(16-21)	(16-36)	(16-37)	(16-52)	(16-53)	(16-68)	(16-69)		
		1 시	1	시	1	시	1	시	1	시	1		
		(16-6)	(16-7)	(16-22)	(16-23)	(16-38)	(16-39)	(16-54)	(16-55)	(16-70)	(16-71)		
		2 군	2	군	2	군	2	군	2	군	2		
		(16-8)	(16-9)	(16-24)	(16-25)	(16-40)	(16-41)	(16-56)	(16-57)	(16-72)	(16-73)		
		3 구	3	구	3	구	3	구	3	구	3		
		(16-30)		(16-35)		(16-42)		(16-58)		(16-74)			
		11 21 22 23		11 21 22 23		11 21 22 23		11 21 22 23		11 21 22 23			
		24 25 26 31		24 25 26 31		24 25 26 31		24 25 26 31		24 25 26 31			
		32 33 34 35		32 33 34 35		32 33 34 35		32 33 34 35		32 33 34 35			
		36 37 38 39		36 37 38 39		36 37 38 39		36 37 38 39		36 37 38 39			
		40		40		40		40		40			
2-2. 의료기관 종류		(16-11)		(16-27)		(16-43)		(16-59)		(16-75)			
		1 2 3 4		1 2 3 4		1 2 3 4		1 2 3 4		1 2 3 4			
		5 6 7 8		5 6 7 8		5 6 7 8		5 6 7 8		5 6 7 8			
		(16-12)		(16-28)		(16-44)		(16-60)		(16-76)			
		9 10 99		9 10 99		9 10 99		9 10 99		9 10 99			
		9 10 99		9 10 99		9 10 99		9 10 99		9 10 99			
3. 입원이용 사유		(16-13)		(16-29)		(16-45)		(16-61)		(16-77)			
		1 2 3		1 2 3		1 2 3		1 2 3		1 2 3			
3-1. 질병명		(16-14)		(16-30)		(16-46)		(16-62)		(16-78)			
		(16-15)		(16-31)		(16-47)		(16-63)		(16-79)			
		(16-16)		(16-32)		(16-48)		(16-64)		(16-80)			
4. 입원일수		(16-17)		(16-33)		(16-49)		(16-65)		(16-81)			
		개월 일		개월 일		개월 일		개월 일		개월 일			





0 1 7

## 외래이용

1. 최근 2주간 입원을 하지 않고, 병원(치과 포함)이나 보건소, 한의원에서 치료를 받은 적이 있습니까?

- ① 예 ⇔⇔⇔ 1-1. 치료를 받은 적이 있다면, 몇 번입니까?   번
- ② 아니오

2. 치료를 받았던 의료기관의 이름은 무엇입니까? \_\_\_\_\_

2-1. ○○○병원은 어디에 있습니까? 시/도, 시/군/구로 말씀해 주십시오.

<input type="text"/>	① _____	시
	② _____	군
	③ _____	구

※ 특광역시/도 행정코드

11 서울	21 부산	22 대구	23 인천
24 광주	25 대전	26 울산	31 경기
32 강원	33 충북	34 충남	35 전북
36 전남	37 경북	38 경남	39 제주
40 세종			

2-2. 외래를 이용한 의료기관의 종류는 무엇입니까?

- ① 종합병원      ② 병원      ③ 의원      ④ 치과병원
- ⑤ 치과의원      ⑥ 한방병원      ⑦ 한의원      ⑧ 보건의료원
- ⑨ 보건(지)소, 보건진료소      ⑩ 기타 (\_\_\_\_\_)      99 모름

3. 주로 어떤 이유로 ○○○(의료기관명)을 이용하셨습니다? 주된 이유 1가지만 응답해 주십시오.

- ① 질병 \_\_\_\_\_ (주된 질병 1가지만 응답해 주십시오.)
- ② 사고 중독
- ③ 기타 \_\_\_\_\_

3-1. 질병코드

질병코드



## 외래이용 응답표

1. 외래이용 경험여부		1-1. 외래이용 횟수																			
<input type="checkbox"/> 1 예 <input type="checkbox"/> 2 아니오	(18-1)	<input type="checkbox"/>	(18-2)																		
			0	1	2	3	4	5	6	7	8	9									
			0	1	2	3	4	5	6	7	8	9									
외래이용	1회	2회	3회	4회	5회																
(18-3)	(18-17)	(18-31)	(18-45)	(18-59)																	
2. 의료기관명																					
2-1. 의료기관 소재지	(18-6)	(18-7) 시	(18-16) 시	(18-19) 시	(18-30) 시	(18-40) 시	(18-47) 시	(18-60) 시	(18-61) 시												
	(18-6)	(18-7) 군	(18-16) 군	(18-19) 군	(18-30) 군	(18-40) 군	(18-47) 군	(18-60) 군	(18-61) 군												
	(18-6)	(18-7) 구	(18-16) 구	(18-19) 구	(18-30) 구	(18-40) 구	(18-47) 구	(18-60) 구	(18-61) 구												
	(18-10)		(18-20)		(18-30)		(18-40)		(18-60)												
	11	21	22	23	11	21	22	23	11	21	22	23	11	21	22	23	11	21	22	23	
	24	25	26	31	24	25	26	31	24	25	26	31	24	25	26	31	24	25	26	31	
	32	33	34	35	32	33	34	35	32	33	34	35	32	33	34	35	32	33	34	35	
	36	37	38	39	36	37	38	39	36	37	38	39	36	37	38	39	36	37	38	39	
	40				40				40				40								
2-2.	의료기관 종류	(18-11)				(18-20)				(18-30)				(18-40)				(18-60)			
		1	2	3	4	1	2	3	4	1	2	3	4	1	2	3	4	1	2	3	4
5		6	7	8	5	6	7	8	5	6	7	8	5	6	7	8	5	6	7	8	
		9	10	99	9	10	99	9	10	99	9	10	99	9	10	99	9	10	99		
		(18-12)				(18-20)				(18-40)				(18-50)				(18-60)			
3.	외래이용 사유	(18-12)				(18-27)				(18-41)				(18-45)				(18-60)			
		1	2	3	1	2	3	1	2	3	1	2	3	1	2	3					
		(18-14)				(18-28)				(18-42)				(18-56)				(18-70)			
			(18-15)				(18-29)				(18-43)				(18-57)				(18-71)		
		(18-16)				(18-30)				(18-44)				(18-58)				(18-72)			
3-1. 질병코드																					





0 1 9

## 약국이용

1. 최근 2주 동안 약, 건강식품, 위생용품 등을 사기 위해 약국을 이용한 적이 있습니까?

- ① 예 ⇄⇄⇄ 1-1. 이용한 적이 있다면, 몇 번입니까   번
- ② 아니오

2. 약국에서 무엇을 사셨습니까? 모두 응답해 주십시오.

- ① 처방약 구입
- ② 처방되지 않은 일반의약품 구입
- ③ 의약외품 구입
- ④ 기타 ( )

## 약국이용 응답표

1. 약국이용 경험		1-1. 약국이용 횟수	
① 예	(19-1)	<input type="text"/>	(19-2)
			0 1 2 3 4 5 6 7 8 9
② 아니오		<input type="text"/>	
			0 1 2 3 4 5 6 7 8 9

2. 약국이용	약국구매 약품종류 (복수응답)	약국구매 약품 기타
1회	(19-3) ① (19-4) ② (19-5) ③ (19-6) ④	(19-7)
2회	(19-8) ① (19-9) ② (19-10) ③ (19-11) ④	(19-12)
3회	(19-13) ① (19-14) ② (19-15) ③ (19-16) ④	(19-17)
4회	(19-18) ① (19-19) ② (19-20) ③ (19-21) ④	(19-22)
5회	(19-23) ① (19-24) ② (19-25) ③ (19-26) ④	(19-27)
6회	(19-28) ① (19-29) ② (19-30) ③ (19-31) ④	(19-32)
7회	(19-33) ① (19-34) ② (19-35) ③ (19-36) ④	(19-37)
8회	(19-38) ① (19-39) ② (19-40) ③ (19-41) ④	(19-42)
9회	(19-43) ① (19-44) ② (19-45) ③ (19-46) ④	(19-47)
10회	(19-48) ① (19-49) ② (19-50) ③ (19-51) ④	(19-52)



0 2 0

## 교육 및 경제활동

다음은 교육 이수에 대한 질문입니다.

1. 귀하께서는 학교를 어디까지 다니셨습니까? 혹은 다니고 계십니까?

- ☐ 1 서당/한학    ☐ 2 무학    ☐ 3 초등학교    ☐ 4 중학교  
☐ 5 고등학교    ☐ 6 2년/3년제 대학    ☐ 7 4년제 대학    ☐ 8 대학원

- 1-1. 귀하께서는 그 학교를 마치셨습니까? 졸업여부를 말씀해 주십시오.

- ☐ 1 졸업    ☐ 2 수료    ☐ 3 중퇴  
☐ 4 재학/휴학 중    ☐ 5 비해당(서당/한학, 무학)

다음은 경제활동에 대한 질문입니다.

2. 귀하께서는 최근 일주일 동안 수입을 목적으로 1 시간 이상 일을 하거나, 18시간 이상 무급가족 종사자로 일하신 적이 있습니까? 원래 일을 하고 있지만 일시 휴직 상태도 일을 하신 경우에 포함됩니다.

- ☐ 1 예  
☐ 2 아니오

- 2-1. 일을 하지 않는 가장 큰 이유는 무엇입니까?

- ☐ 1 필요를 느끼지 못해서  
☐ 2 학교/학원에 재학/재원 중임  
☐ 3 정년 혹은 퇴직 상태임  
☐ 4 건강상의 이유  
☐ 5 실업 혹은 구직 중임  
☐ 6 육아, 간병 등의 이유  
☐ 7 기타 ( )

현재 취업자(2번 문항의 '예'에 응답하신 분)는 3번 문항부터 대답해 주십시오.

현재 취업자가 아닌 분(2번 문항의 '아니오'에 응답하신 분)은 5번 문항부터 대답해 주십시오.

3. 귀하께서 종사하고 계신 직업은 무엇입니까? 일의 종류를 구체적으로 말씀해 주십시오.  
(예를 들면, 사무직원, 판매직원, 부품 생산직, 유치원 보조, 학원 강사, 조리 보조원 등)

☐ 0 ☐ 1 ☐ 2 ☐ 3 ☐ 4 ☐ 5 ☐ 6 ☐ 7 ☐ 8 ☐ 9  
☐ 0 ☐ 1 ☐ 2 ☐ 3 ☐ 4 ☐ 5 ☐ 6 ☐ 7 ☐ 8 ☐ 9



4. 귀하께서 하시는 일은 다음 중 어디에 해당됩니까?

- ① 타인 또는 회사에 고용되어 보수를 받고 일한다(임금근로자)  
 ② 내 사업을 한다 (자영업자와 고용주)  
 ③ 가족(친척)의 일을 돈을 받지 않고 돕는다(무급가족 종사자)

4-1. 일자리에서의 지위는 다음 중 무엇에 해당합니까?

- ① 상용직      ② 임시직      ③ 일용직

4-2. 근로 시간은 어떤 형태입니까?

- ① 전일제      ② 시간제

4-3. 현재 재직 중인 일자리(직장)는 정규직입니까, 아니면 비정규직입니까?

- ① 정규직(정년까지 고용 보장)  
 ② 비정규직(한시직, 비전형, 파견, 단시간 근로자, 도급 등)

다음은 귀하의 현재 일자리와 관련된 질문입니다.

현재 일을 하고 계시지 않다면 최근 1년 동안 했던 일에 대해 대답해 주십시오.

5. 직장(일)에서의 주당 평균 근로시간은 전업/야근을 포함하여 얼마나 됩니까? (식사시간은 제외됩니다)

- ① 1주    시간      ② 해당없음(최근 1년 동안 일을 하지 않음) (9번으로)

6. 귀하는 주로 주간(오전 6시~저녁 6시 사이)에 일하십니까? 혹은 다른 시간대에 일하십니까?

- ① 주로 주간에 일한다      ② 저녁 근무 (오후 2시~자정 사이)  
 ③ 밤 근무 (저녁 9시~다음날 오전 8시 사이)      ④ 주야간 규칙적 교대 근무  
 ⑤ 24시간 교대 근무      ⑥ 분할 근무 (하루에 일하는 시간대 2개 이상)  
 ⑦ 불규칙 교대 근무      ⑧ 기타( )



0 2 2

7~10번 문항까지는 현재 경제활동 여부에 상관없이 모든 응답자가 대답해 주십시오.

7. 귀하께서 평생 동안 가장 오래 종사했던 직업은 무엇이었습니까? (만일, 현재의 일자리와 같다면 다음 9번 문항으로 넘어가 주십시오)

0 1 7 8 9 (22-2)

0 1 2 3 4 5 6 7 8 9

(22-3)

☐ 현재와 동일(9번으로)

8. 귀하께서 평생 동안 가장 오래 종사했던 일은 다음 중 어디에 해당됩니까?

- 1 타인 또는 회사에 고용되어 보수를 받고 일했다(임하고 있다) ⇨
- 2 내 사업을 했다(하고 있다)
- 3 가족(친척)의 일을 돈을 받지 않고 도왔다(돕고 있다)

8-1. 일자리에서의 지위는 다음 중 무엇에 해당합니까?

- 1 상용직 2 임시직
- 3 일용직

9. 귀하의 아버지께서는 학교를 어디까지 다니셨습니까?

- 1 무학 2 서당/한학 3 초등학교 졸업 이하
- 4 중학교 졸업 이하 5 고등학교 졸업 이하 6 2/3년제 대학 졸업 이하
- 7 4년제 대학 졸업 이하 8 대학원 수료 이상 9 모름

10. 귀하의 어머니께서는 학교를 어디까지 다니셨습니까?

- 1 무학 2 서당/한학 3 초등학교 졸업 이하
- 4 중학교 졸업 이하 5 고등학교 졸업 이하 6 2/3년제 대학 졸업 이하
- 7 4년제 대학 졸업 이하 8 대학원 수료 이상 9 모름



## 비만 및 체중조절

다음은 비만 및 체중조절에 대한 질문입니다.

1. 현재 본인의 체형이 어떻다고 생각하십니까?	1	(Q3-1)	1
1 매우 마른 편이다			2
2 약간 마른 편이다			3
3 보통이다			4
4 약간 비만이다			5
5 매우 비만이다			
2. 최근 1년 전과 비교해 보았을 때 몸무게에 변화가 있었습니까? 몸무게가 줄거나 늘었다면 어느 정도였는지 <input checked="" type="checkbox"/> 표시해 주십시오.	2	(Q3-2)	1
1 변화가 없었다 (0kg 이상 ~ 3kg 미만 증가 및 감소 포함)			2
2 몸무게가 줄었다 ⇨ 2-1. 몸무게가 얼마나 줄었습니까?			3
1 3kg 이상 ~ 6kg 미만 감소	2-1	(Q3-3)	1
2 6kg 이상 ~ 10kg 미만 감소			2
3 10kg 이상 감소			3
3 몸무게가 늘었다 ⇨ 2-2. 몸무게가 얼마나 늘었습니까?			1
1 3kg 이상 ~ 6kg 미만 증가	2-2	(Q3-4)	2
2 6kg 이상 ~ 10kg 미만 증가			3
3 10kg 이상 증가			
3. 최근 1년 동안 본인의 의지로 몸무게를 조절하려고 노력한 적이 있습니까?	3	(Q3-5)	1
1 몸무게를 줄이려고 노력했다 (3-1번으로)			2
2 몸무게를 유지하려고 노력했다 (3-1번으로)			3
3 몸무게를 늘리려고 노력했다 (4번으로)			4
4 몸무게를 조절하기 위해 노력해본 적 없다 (4번으로)			
⇨ 3-1. 최근 1년 동안 몸무게를 줄이거나 유지하기 위해 사용한 방법은 무엇인지 모두 <input checked="" type="checkbox"/> 표시해 주십시오.	3-1	(Q3-6)	1
1 운동		(Q3-7)	2
2 단식(24시간 이상)		(Q3-8)	3
3 식사량을 줄이거나 또는 식단조절(식사는 거르지 않고 섭취량을 줄임)		(Q3-9)	4
4 결식(식사를 거름)		(Q3-10)	5
5 의사처방 없이 임의로 살 빼는 약 복용		(Q3-11)	6
6 의사처방을 받아서 살 빼는 약 복용		(Q3-12)	7
7 한약 복용		(Q3-13)	8
8 건강기능식품		(Q3-14)	9
9 원푸드 다이어트(포도, 우유, 감자, 고구마 등 한 가지 음식만을 먹는 다이어트 방법)		(Q3-15)	10
10 기타 ( )			



0 2 4

## 음주

다음은 음주[술]에 대한 질문입니다.

4. 지금까지 살아오면서 1잔 이상의 술을 마신 적이 있습니까?

※ 제사, 차례 때 몇 모금 마셔본 것은 제외합니다.

1 술을 마셔 본 적 없음 (7번으로)

2 있음 ⇔⇔⇔

4-1. 처음으로 술 1잔을 모두 마셔본 적은 언제입니까?

※ 제사, 차례 때 몇 모금 마셔본 것은 제외합니다.

만   세

4 (24-1) 1  
2

5. 다음은 **최근 1년 동안**의 음주(술) 경험에 대한 질문입니다.

5-1. 술을 얼마나 자주 마십니까?

1 최근 1년간 전혀 마시지 않았다 (5-10번으로)

2 한달에 1번 미만

3 한달에 1번 정도

4 한달에 2-4번

5 일주일에 2-3번 정도

6 일주일에 4번 이상

5-1 (24-3) 1  
2  
3  
4  
5  
6

5-2. 한번에 술을 얼마나 마십니까?

※ 소주, 양주 구분 없이 각각의 술잔으로 계산합니다. 단 캔맥주 1개 (355cc)는 맥주 1.6잔과 같습니다.

1 1-2잔

2 3-4잔

3 5-6잔

4 7-9잔

5 10잔 이상

5-2 (24-4) 1  
2  
3  
4  
5

5-3. 한 번의 술자리에서 소주, 양주 구분 없이 각각의 술잔으로 7잔(또는 맥주 5캔 정도) 이상을 마시는 횟수는 어느 정도입니까?

1 전혀 없다

2 한달에 1번 미만

3 한달에 1번 정도

4 일주일에 1번 정도

5 거의 매일

5-3 (24-5) 1  
2  
3  
4  
5





5-4. **(여성분만 응답해 주십시오)** 한 번의 술자리에서 소주, 양주 구분 없이 각각의 술잔으로 5잔 (또는 맥주 3캔 정도) 이상을 마시는 횟수는 어느 정도입니까?

- 1 전혀 없다
- 2 한달에 1번 미만
- 3 한달에 1번 정도
- 4 일주일에 1번 정도
- 5 거의 매일

5-4 (25-1) ☐ 1  
☐ 2  
☐ 3  
☐ 4  
☐ 5

5-5. 최근 1년 동안, 일단 술을 마시기 시작하면 자제가 안 된 적이 있습니까?

- 1 전혀 없다
- 2 한달에 1번 미만
- 3 한달에 1번 정도
- 4 일주일에 1번 정도
- 5 거의 매일

5-5 (25-2) ☐ 1  
☐ 2  
☐ 3  
☐ 4  
☐ 5

5-6. 최근 1년 동안, 음주 때문에 일상생활에 지장을 받은 적이 있습니까?

- 1 전혀 없다
- 2 한달에 1번 미만
- 3 한달에 1번 정도
- 4 일주일에 1번 정도
- 5 거의 매일

5-6 (25-3) ☐ 1  
☐ 2  
☐ 3  
☐ 4  
☐ 5

5-7. 최근 1년 동안, 과음 후 다음날 아침 정신을 차리기 위해 해장술을 마신 적이 있습니까?

- 1 전혀 없다
- 2 한달에 1번 미만
- 3 한달에 1번 정도
- 4 일주일에 1번 정도
- 5 거의 매일

5-7 (25-4) ☐ 1  
☐ 2  
☐ 3  
☐ 4  
☐ 5

5-8. 최근 1년 동안, 술을 마신 후 다음날 술을 마신 것에 대해 후회한 적이 있습니까?

- 1 전혀 없다
- 2 한달에 1번 미만
- 3 한달에 1번 정도
- 4 일주일에 1번 정도
- 5 거의 매일

5-8 (25-5) ☐ 1  
☐ 2  
☐ 3  
☐ 4  
☐ 5



0 2 6

5-9. 최근 1년 동안, 술이 깬 후에 술 취했을 때의 일을 기억할 수 없었던 적이 있습니까?

- 1 전혀 없다
- 2 한달에 1번 미만
- 3 한달에 1번 정도
- 4 일주일에 1번 정도
- 5 거의 매일

5-9

Q5-9	1
	2
	3
	4
	5

5-10. 본인의 음주로 인해 자신이 다치거나, 가족이나 다른 사람을 다치게 한 적이 있습니까?

- 1 없었다
- 2 과거에는 있었지만, 최근 1년 동안에는 없었다
- 3 최근 1년 동안에 그런 적이 있었다

5-10

Q5-10	1
	2
	3

5-11. 본인이 술을 마시는 것에 대하여 가족이나 의사가 걱정을 하거나, 술을 끊거나 줄이라는 권고를 한 적이 있습니까?

- 1 없었다
- 2 과거에는 있었지만, 최근 1년 동안에는 없었다
- 3 최근 1년 동안에 그런 적이 있었다

5-11

Q5-11	1
	2
	3

6. 최근 1년 동안 음주문제로 보건소, 일반의료기관, 알코올상담센터, 정신보건센터, 정신의료기관 등에서 상담을 받아본 적이 있습니까?

- 1 예
- 2 아니오

6

Q6-6	1
	2

7. 최근 1년 동안 타인의 음주로 인하여 소란, 폭행, 성추행, 작업 또는 일상생활 중 사고(몸을 다침), 음주운전 사고 등을 경험한 적이 있습니까?

- 1 예
- 2 아니오

7

Q7-7	1
	2





## 안전의식

다음은 안전의식[사고예방]에 대한 질문입니다.

8. 운전할 때 안전벨트를 맵니까?

- ☐ 8. 운전을 하지 않는다
- ☐ 1. 전혀 매지 않는다
- ☐ 2. 거의 매지 않는 편이다
- ☐ 3. 가끔 매는 편이다
- ☐ 4. 대체로 매는 편이다
- ☐ 5. 항상 맨다

8 (QT-1) ☐ 8

☐ 1

☐ 2

☐ 3

☐ 4

☐ 5

9. 다른 사람이 운전하는 자동차(택시포함)의 앞좌석에 앉았을 때 안전벨트를 맵니까?

- ☐ 8. 자동차의 앞좌석에 앉은 적이 없다
- ☐ 1. 전혀 매지 않는다
- ☐ 2. 거의 매지 않는 편이다
- ☐ 3. 가끔 매는 편이다
- ☐ 4. 대체로 매는 편이다
- ☐ 5. 항상 맨다

9 (QT-2) ☐ 8

☐ 1

☐ 2

☐ 3

☐ 4

☐ 5

10. 최근 1년 동안 자전거를 탈 때 얼마나 자주 헬멧을 썼습니까?

- ☐ 8. 자전거를 타지 않는다
- ☐ 1. 항상 착용 한다
- ☐ 2. 자주 착용 한다
- ☐ 3. 가끔 착용 한다
- ☐ 4. 거의 착용하지 않는다
- ☐ 5. 전혀 착용하지 않는다

10 (QT-3) ☐ 8

☐ 1

☐ 2

☐ 3

☐ 4

☐ 5

11. 최근 1년 동안 오토바이를 탈 때(본인이 운전하거나 뒷자리에 동승할 때 모두 포함) 얼마나 자주 헬멧을 썼습니까?

- ☐ 8. 오토바이를 타지 않는다
- ☐ 1. 항상 착용 한다
- ☐ 2. 자주 착용 한다
- ☐ 3. 가끔 착용 한다
- ☐ 4. 거의 착용하지 않는다
- ☐ 5. 전혀 착용하지 않는다

11 (QT-4) ☐ 8

☐ 1

☐ 2

☐ 3

☐ 4

☐ 5



12. 다음은 음주운전과 관련된 질문입니다.

12-1 최근 1년 동안 조금이라도 술을 마신 후, **자전거**를 운전한 적이 있습니까?

☐ 8 자전거를 운전하지 않는다

☐ 1 예 ☐ 회 ☐ 회

☐ 2 아니오

12-1 (28-1) ☐ 8  
☐ 1  
☐ 2

12-2. 최근 1년 동안 조금이라도 술을 마신 후, **오토바이**를 운전한 적이 있습니까?

☐ 8 오토바이를 운전하지 않는다

☐ 1 예 ☐ 회 ☐ 회

☐ 2 아니오

12-2 (28-2) ☐ 8  
☐ 1  
☐ 2

12-3. 최근 1년 동안 조금이라도 술을 마신 후, **자동차**를 운전한 적이 있습니까?

☐ 8 자동차를 운전하지 않는다

☐ 1 예 ☐ 회 ☐ 회

☐ 2 아니오

12-3 (28-3) ☐ 8  
☐ 1  
☐ 2

13. 최근 1년 동안 조금이라도 술을 마신 사람이 운전하는 자동차를 몇 번이나 탔습니까?

☐ 1 없다

☐ 2 1번

☐ 3 2-3번

☐ 4 4-5번

☐ 5 6번 이상

13 (28-4) ☐ 1  
☐ 2  
☐ 3  
☐ 4  
☐ 5



## 정신건강

다음은 정신건강에 대한 질문입니다.

14. 하루에 보통 몇 시간 주무십니까? (29-1)  
  시간
15. 평소 일상생활 중에 스트레스를 어느 정도 느끼고 있습니까?  
 ① 대단히 많이 느낀다  
 ② 많이 느끼는 편이다  
 ③ 조금 느끼는 편이다  
 ④ 거의 느끼지 않는다  
15 (29-2) ①  
②  
③  
④
16. 최근 1년 동안 연속적으로 2주 이상 일상생활에 지장이 있을 정도로 슬프거나 절망감 등을 느낀 적이 있습니까?  
 ① 예    ⇒    16-1. 이러한 문제 때문에 방문, 전화, 인터넷을 통해 상담 또는 치료와 같은 도움을 청하신 적이 있습니까?  
 ② 아니오  
16 (29-3) ①  
②
- ① 예  
 ② 아니오
- 16-1 (29-4) ①  
②
17. 최근 1년 동안 진지하게 자살을 생각한 적이 있습니까?  
 ① 예  
 ② 아니오  
17 (29-5) ①  
②
18. 최근 1년 동안 자살하기 위해 구체적인 계획을 세운 적이 있습니까?  
 ① 예  
 ② 아니오  
18 (29-6) ①  
②
19. 최근 1년 동안 실제로 자살시도를 해 본 적이 있습니까?  
 ① 예  
 ② 아니오  
19 (29-7) ①  
②



## 흡연

다음은 흡연[담배]에 대한 질문입니다.

20. 지금까지 살아오는 동안 피운 담배의 양은 총 얼마나 됩니까?

- ☐ 1 5갑(100개비) 미만
- ☐ 2 5갑(100개비) 이상
- ☐ 8 피운 적 없음 (24번으로)

20 (30-1) ☐ 1  
☐ 2  
☐ 8

21. 현재 담배를 피우십니까?

- ☐ 1 매일피움 ⇒ 21-1. 하루 평균 흡연량    <sup>(30-2)</sup> 개비 (22번으로)
- ☐ 2 가끔피움 ⇒ 21-2. 최근 1달 간 흡연일수   <sup>(30-4)</sup> 일  
21-3. 흡연한 날 하루 평균 흡연량    <sup>(30-5)</sup> 개비 (22번으로)
- ☐ 3 과거에는 피웠으나 현재 피우지 않음

21 (30-2) ☐ 1  
☐ 2  
☐ 3

- 21-4. 과거 흡연 기간은 얼마나 되셨습니까?   <sup>(30-6)</sup> 년   <sup>(30-7)</sup> 개월
- 21-5. 과거 담배를 피울 때 하루 평균 흡연량은 얼마나 됩니까?    <sup>(30-8)</sup> 개비
- 21-6. 담배를 끊은지 얼마나 되셨습니까?   <sup>(30-9)</sup> 년   <sup>(30-10)</sup> 개월 → (24번으로)

22. 최근 1년 동안 담배를 끊고자 하루(24시간) 이상 금연한 적이 있습니까?

- ☐ 1 예
- ☐ 2 아니오

22 (30-11) ☐ 1  
☐ 2

23. 앞으로 1개월 안에 담배를 끊을 계획이 있습니까?

- ☐ 1 1개월 안에 금연할 계획이 있다
- ☐ 2 6개월 안에 금연할 계획이 있다
- ☐ 3 6개월 이내는 아니지만 언젠가는 금연할 생각이 있다
- ☐ 4 현재로서는 전혀 금연할 생각이 없다

23 (34-12) ☐ 1  
☐ 2  
☐ 3  
☐ 4



0 3 1

24번~28번은 간접흡연 등에 대한 질문입니다. 질문에 모두 응답해 주십시오.

24. 최근 7일 동안, 직장(실내에서 다른 사람이 피우는 담배연기를 맡은 적이 있습니까?

☐ 예

☐ 아니오

☐ 직장에 다니지 않음(일을 하지 않음)

24 (31-3) ☐ 1  
☐ 2  
☐ 8

25. **본인을 제외한** 가족 중 가정의 실내에서 일상적으로 담배를 피우는 분이 있습니까?

☐ 예

☐ 아니오

⇒ 25-1. 최근 7일 동안, 가정의 실내에서 다른 사람이 피우는 담배연기를 맡은 적이 있습니까?

☐ 예

☐ 아니오

25 (31-2) ☐ 1  
☐ 2  
25-1 (31-3) ☐ 1  
☐ 2

26. 최근 7일 동안, 공공장소의 실내(흡연지정구역 제외)에서 다른 사람이 피우는 담배연기를 맡은 적이 있습니까?

※ 공공장소 : 공공기관청사, 학교, 도서관, 교통수단, 공연장, 관광숙박업소, 게임제공업소, 음식점, 만화대여업소 등

☐ 예

☐ 아니오

26 (31-4) ☐ 1  
☐ 2

27. 최근 1년 동안 TV 및 라디오의 공익광고, 포스터, 리플렛 등을 통해 금연캠페인을 보거나 들어 본 적이 있습니까?

☐ 예

☐ 아니오

27 (31-5) ☐ 1  
☐ 2

28. 지금까지 전자담배를 피워본 적이 있습니까?

☐ 예

☐ 아니오

⇒ 28-1. 최근 한 달 동안, 전자담배를 피워본 적이 있습니까?

☐ 예

☐ 아니오

28 (31-6) ☐ 1  
☐ 2  
28-1 (31-7) ☐ 1  
☐ 2



0 3 2

## 신체활동

다음은 신체활동 및 운동에 대한 질문입니다.

29. 최근 1주일 동안 평소보다 몸이 매우 힘들거나 숨이 많이 가쁜 **격렬한 신체활동을 10분 이상** 한 날은 며칠입니까?

※ 격렬한 신체활동

달리기(조강), 등산, 빠른 속도로 자전거 타기, 빠른 수영, 축구, 농구, 줄넘기, 스쿼시, 단식테니스, 무거운 물건 나르기 등의 직업활동 및 체육활동

1 전혀 하지 않음 (30번으로)

29

(32-1) 1

2 1일

2

3 2일

3

4 3일

4

5 4일

5

6 5일

6

7 6일

7

8 7일(매일)

8

29-1. 이러한 격렬한 신체활동을 한 날, 보통 하루에 몇 분간 했습니까?

하루에   (32-1) 시간   (32-2) 분

30. 최근 1주일 동안 평소보다 몸이 조금 힘들거나 숨이 약간 가쁜 **중등도 신체활동을 10분 이상** 한 날은 며칠입니까?

※ 중등도 신체활동

천천히 하는 수영, 복식테니스, 배구, 배드민턴, 탁구, 가벼운 물건 나르기 등의 직업활동 및 체육활동, 단 걷기는 제외

1 전혀 하지 않음 (31번으로)

30

(32-4) 1

2 1일

2

3 2일

3

4 3일

4

5 4일

5

6 5일

6

7 6일

7

8 7일(매일)

8

30-1. 이러한 중등도 신체활동을 한 날, 보통 하루에 몇 분간 했습니까?

하루에   (32-5) 시간   (32-6) 분



0 3 3

## 31. 최근 1주일 동안 한번에 적어도 10분 이상 걷은 날은 며칠입니까?

※ 출퇴근 또는 등하교, 이동 및 운동을 위해 걷는 것을 모두 포함하여 대답해 주십시오.

1 전혀 하지 않음 (32번으로)

2 1일

3 2일

4 3일

5 4일

6 5일

7 6일

8 7일(매일)

31 (31-1) 1

2

3

4

5

6

7

8

31-1. 이러한 날 중 하루 동안 걷는 시간은 보통 얼마나 됩니까?

하루에   (31-2) 시간   (31-3) 분

## 32. 최근 1주일 동안 팔굽혀펴기, 윗몸일으키기, 아령, 역기, 철봉 등의 근력 운동을 한 날은 며칠입니까?

1 전혀 하지 않음

2 1일

3 2일

4 3일

5 4일

6 5일

32 (32-4) 1

2

3

4

5

6

## 33. 최근 1주일 동안 스트레칭, 맨손체조 등의 유연성 운동을 한 날은 며칠입니까?

1 전혀 하지 않음

2 1일

3 2일

4 3일

5 4일

6 5일

33 (33-5) 1

2

3

4

5

6

## 34. 지난 7 일간, 주중에 앉아서 보낸 시간이 보통 얼마나 됩니까?

※ 여기에는 직장과 집에서 학업이나 여가시간에 앉아서 보낸 시간이 포함됩니다. 또한 책상에 앉아 있거나, 친구를 만나거나, 독서할 때 앉거나, 텔레비전을 앉아서 또는 누워서 시청한 시간이 포함됩니다.

하루에   (34-2) 시간   (34-3) 분





0 3 4

## 구강건강

다음은 구강건강에 대한 질문입니다.

35. **어제 하루 동안** 칫솔질(잇솔질) 하였습니다나?

- 1 예  
2 아니오

35-1. 칫솔질(잇솔질) 한 시기에 **모두** ☒ 표시해 주십시오.

1 아침식사 전에  
2 아침식사 후에  
3 점심식사 전에  
4 점심식사 후에  
5 저녁식사 전에  
6 저녁식사 후에  
7 간식 후에  
8 잠자기 직전에

※ 식사를 하지 않았으나 칫솔질(잇솔질)을 시행한 경우, 해당 식사 '전에'에 표시

35 (34-1) 1  
2  
35-1 (34-2) 1  
(34-3) 2  
(34-4) 3  
(34-5) 4  
(34-6) 5  
(34-7) 6  
(34-8) 7  
(34-9) 8

36. 치약과 칫솔 이외에 입안의 건강을 위해 귀하께서 사용하시는 용품이 있습니까?  
사용하시는 용품에 **모두** ☒ 표시해 주십시오.

구강위생용품		1 있다	2 없다
1) 치실(Floss)			
2) 치간칫솔			
3) 양치용액(구강세정액)			
4) 전동칫솔			
5) 워터픽(물사출기), 혀클리너, 첨단칫솔(임플란트용칫솔), 틀니관리용품			

36 (34-10) 1  
(34-11) 2  
(34-12) 3  
(34-13) 4  
(34-14) 5

37. 운동 중이나 사고로 인해 **치아가 다치거나 부러진 적이** 있습니까?

- 1 예  
2 아니오

37-1. 치아가 다치거나 부러진 이유에 **모두** ☒ 표시해 주십시오.

1 운동  
2 폭력  
3 교통사고  
4 교통사고이외의 안전사고 (추락, 미끄러짐, 부딪힘 등)  
5 기타 ( )

37 (34-15) 1  
2  
37-1 (34-16) 1  
(34-17) 2  
(34-18) 3  
(34-19) 4  
(34-20) 5





0 3 5

38. 현재 치아나 틀니, 잇몸 등 입안의 문제로, 음식을 씹는 데에 불편감을 느끼십니까?

※ 틀니를 사용하시는 경우에는, 틀니를 낀 상태에서 느끼시는 상태를 표시해 주십시오.

- ☐ 1 매우 불편하다
- ☐ 2 불편하다
- ☐ 3 그저 그렇다
- ☐ 4 별로 불편하지 않다
- ☐ 5 전혀 불편하지 않다

38 (38-1) ☐ 1

☐ 2

☐ 3

☐ 4

☐ 5

39. 현재 치아나 틀니, 잇몸 등 입안의 문제로, 명확히 발음을 하는 데에 어려움이나 불편감을 느끼십니까?

※ 틀니를 사용하시는 경우에는, 틀니를 낀 상태에서 느끼시는 상태를 표시해 주십시오.

- ☐ 1 매우 불편하다
- ☐ 2 불편하다
- ☐ 3 그저 그렇다
- ☐ 4 별로 불편하지 않다
- ☐ 5 전혀 불편하지 않다

39 (39-1) ☐ 1

☐ 2

☐ 3

☐ 4

☐ 5

40. 최근 1년 동안, 입안에 특별한 문제는 없으나 구강건강상태를 알아보기 위해 구강검진을 받은 적이 있습니까?

- ☐ 1 예
- ☐ 2 아니오

40 (40-1) ☐ 1

☐ 2



41. 최근 1년 동안 치과병원을 이용하였습니까?

- 1 예  
2 아니오

⇒

41-1. 받은 진료 항목에 모두 ☒ 표시해 주십시오.

- 1 구강검사(시진, X-ray 촬영 등)  
2 잇몸병치료(잇몸수술 포함)  
3 단순 충치치료(치아충전)  
4 치아신경치료  
5 예방치료(실란트, 불소도포, 단순 스케일링 등)  
6 발치 혹은 구강 내 수술(유치가 흔들려서 빠는 것은 제외)  
7 다쳐서 빠지거나 부러진 치아의 치료  
8 보철물(브릿지, 임플란트, 틀니 등) 제작 혹은 수리  
9 기타(교정치료, 심미치료 등)

41

(36-1) 1  
2

41-1

(36-2) 1  
(36-3) 2  
(36-4) 3  
(36-5) 4  
(36-6) 5  
(36-7) 6  
(36-8) 7  
(36-9) 8  
(36-10) 9

42. 최근 1년 동안, 치과진료가 필요하다고 생각하였으나 진료를 받지 못한 적이 있습니까?

- 1 예  
2 아니오

⇒

42-1. 진료를 받지 못한 가장 주된 이유는 무엇입니까?

- 1 경제적인 이유로  
2 치과병원(또는 보건소, 보건지소 등)이 너무 멀어서  
3 직장이나 학교를 비울 수 없어서  
4 거동이 불편해서 혹은 건강 문제 때문에  
5 아이를 봐줄 사람이 없어서  
6 다른 문제들에 비해서 덜 중요하다고 느껴서  
7 치과진료를 받기가 무서워서  
8 기타( )

42

(36-11) 1  
2

42-1

(36-12) 1  
2  
3  
4  
5  
6  
7  
8



## 여성건강

다음은 여성건강에 대한 질문입니다. 여성분만 응답하여 주십시오.

43. 현재 월경(생리, 달거리)을 하고 있습니까?

☐ 1 초경하기 전(설문종료)

☐ 2 예

☐ 3 아니오 ⇒

☐ 8 남자(설문종료)

43-1. 현재 월경을 하지 않는(무월경) 이유는 무엇입니까?

☐ 1 임신 중

☐ 2 출산후 수유 중

☐ 3 자연폐경 ⇒ 만   세 (QT-3)

☐ 4 인공폐경 ⇒ 만   세 (QT-4)

☐ 5 기타(  ) (QT-5)

43 (QT-1) ☐ 1  
☐ 2  
☐ 3  
☐ 8

43-1 (QT-2) ☐ 1  
☐ 2  
☐ 3  
☐ 4  
☐ 5

44. 초경한 시기는 언제였습니까? 만   세 (QT-6)

45. 임신경험(현재 임신중, 자연유산, 인공유산, 자궁 외 임신 등 모두포함)이 있습니까?

☐ 1 예 ⇒

☐ 2 아니오

45-1. 총 임신 경험   회 (QT-7)

45 (QT-7) ☐ 1  
☐ 2



46. 출산경험(정상출산, 조산 등 모두포함)이 있습니까?

1 예 ⇒

2 아니오

46-1. 첫출산과 마지막 출산은 언제였습니까?

1 첫 출산 연령 ⇒ 만   세 <sup>(38-2)</sup>

2 마지막 출산 연령 ⇒ 만   세 <sup>(38-3)</sup>

46

(38-1)  1

2

47. 최소 한달 이상 모유수유 한 경험이 있습니까?

1 예 ⇒

2 아니오

47-1. 모유수유 한 총 자녀 수   명 <sup>(38-5)</sup>

47-2. 총 모유수유 한 기간   년 <sup>(38-6)</sup>   개월 <sup>(38-7)</sup>

47

(38-4)  1

2

48. 최소한 한달 이상 경구피임약을 복용한 경험이 있습니까?

1 예

2 아니오

48

(38-8)  1

2

설문에 응답해 주셔서 감사합니다.

## 1-2. 청소년용

  
0 0 0



승인(협의)번호  
제11702호



국민건강영양조사  
제6기 1차년도(2013)  
- 건강설문 조사표 -

이 조사표에 기재된 내용은 통계법 제33조에 의하여 비밀이 보장됩니다.

청소년 바코드를 붙여주세요		1	2	청소년	만 12세 이상	만 19세 미만	3
(G-3)	(H-4)	(G-5)	(H-6)	(H-7)			
<input type="checkbox"/>	<input type="checkbox"/>	<input type="checkbox"/>	<input type="checkbox"/>	<input type="checkbox"/>			
건강 면접	건강 행태	손상	입원 이용	외래 이용			

조사대상자	성명		(만세)	응답자 연락처	전화번호	- -	
	성별	1 남자	2 여자		휴대폰번호	- -	
응답자명				2013년	월	일	
응답자와의 관계	응답자는 조사대상자의 <input type="checkbox"/> <input type="checkbox"/> <input type="checkbox"/> 이다.			2013	0	0	0
	관계	코드	1		1	1	1
설문 소요 시간	시작	시	분	2014	2	2	2
	종료	시	분		3	3	3
완료여부	1 완료			2015	4	4	4
	2 미완료 (이유: _____)				5	5	5
조사원				3	6	6	6
					7	7	7
조사원				3	8	8	8
					9	9	9
(서명)				조사완료일	년	월	일



보건복지부



질병관리본부



1. 평소에 ○○의 건강은 어떻다고 생각하십니까?

- ☐ 1 매우 좋음
- ☐ 2 좋음
- ☐ 3 보통
- ☐ 4 나쁨
- ☐ 5 매우 나쁨

2. 최근 2주 동안 만성·급성질환 및 사고 중독 등으로 몸이 아프거나 불편을 느꼈던 적이 있습니까?

- ☐ 1 예 ⇄ 2-1. 있었다면, 며칠입니까?   일
- ☐ 2 아니오

지금부터 물어보는 질문은 여러 가지 질환에 대한 내용입니다.

- 지금까지 살아오면서 ○○○(질환명)을 의사로부터 진단을 받은 적이 있습니까?
- 있다면, 몇 살 때입니까? 만나이로 대답해 주십시오.

질환명	의사진단여부	진단시 연령	질환명	의사진단여부	진단시 연령
3. 선천성 심장질환	<input type="checkbox"/> (1-4)	만 <input type="text"/> <input type="text"/> 세 (1-3)	8. 알레르기비염	<input type="checkbox"/> (1-14)	만 <input type="text"/> <input type="text"/> 세 (1-15)
4. 당뇨병	<input type="checkbox"/> (1-6)	만 <input type="text"/> <input type="text"/> 세 (1-7)	9. 요로감염	<input type="checkbox"/> (1-16)	만 <input type="text"/> <input type="text"/> 세 (1-17)
5. 천식	<input type="checkbox"/> (1-8)	만 <input type="text"/> <input type="text"/> 세 (1-9)	10. 폐렴	<input type="checkbox"/> (1-18)	만 <input type="text"/> <input type="text"/> 세 (1-19)
6. 주의력 결핍장애	<input type="checkbox"/> (1-10)	만 <input type="text"/> <input type="text"/> 세 (1-11)			
7. 아토피피부염	<input type="checkbox"/> (1-12)	만 <input type="text"/> <input type="text"/> 세 (1-13)	11. 질환없음	<input type="checkbox"/> (1-20)	

다음 5-3번 문항은 천식으로 진단을 받은 청소년에게 물어보는 질문입니다.

5-3. 최근 1년 동안 천식의 증상을 관리하고 치료하기 위해서 약을 복용하거나 흡입했습니까?

- ☐ 1 약화방지 및 천식증상관리를 위해 정기적으로 치료를 받음
- ☐ 2 증상이 있을 때만 치료를 받음
- ☐ 3 치료받지 않음



0 0 2

## 의료이용

1. 최근 1년 동안 본인이 병원(치과 제외)에 가고 싶을 때, 가지 못한 적이 있습니까?

- 1 예 ⇄⇄⇄  
2 아니오

1-1. 그런 적이 있다면, 다음 중 어떤 이유로 본인이 원하는 때 병원에 가지 못했습니까?

- 1 경제적 이유로  
2 병원 등에 예약을 하기가 힘들어서  
3 교통편이 불편해서  
4 내가 갈 수 있는 시간에 병원 등이 문을 열지 않아서  
5 병원 등에서 오래 기다리기 싫어서  
6 증상이 가벼워서  
7 기타 ( )

## 활동제한

지금부터 질병이나 손상 등으로 인해 몸이 아팠거나, 결석이나 결근 등을 해야 했던 내용에 대해서 질문하겠습니다.

1. 현재 건강상의 문제나 신체 혹은 정신적 장애로 일상생활 및 사회활동에 제한을 받고 계십니까?

- 1 예 ⇄⇄⇄  
2 아니오

1-1. 일상 활동에 제한을 가져온 이유는 무엇입니까? 모두 응답해 주십시오.

- |                 |             |           |
|-----------------|-------------|-----------|
| 1 골절, 관절부상      | 2 기타 손상     | 3 심장질환    |
| 4 호흡문제, 폐질환, 천식 | 5 치아 및 구강질환 | 6 시력문제    |
| 7 청각문제          | 8 언어문제      | 9 정신지체    |
| 10 우울/불안/정서상 문제 | 11 경련/간질    | 12 기타발달장애 |
| 13 주의력결핍 및 과잉행동 | 14 기타 ( )   |           |

2. 최근 1달 동안 질병이나 손상으로 거의 하루 종일 누워서 보내야 했던 날이 있습니까?

- 1 예 ⇄⇄⇄  
2 아니오

2-1. 있었다면, 며칠입니까?   일

3. 최근 1달 동안 질병이나 손상으로 결석 또는 결근을 한 적이 있습니까?

- 1 예 ⇄⇄⇄  
2 아니오

3-1. 있었다면, 며칠입니까?   일

- 3 직장 또는 학교에 다니지 않음





## 손상(사고 및 중독)

1. 최근 1년 동안 병의원이나 응급실 등에서 치료를 받아야 했던 사고나 중독이 발생한 적이 있습니까?

☐ 1 예 ⇄ ⇄ ⇄

1-1. 있었다면, 사고 중독은 몇 번 발생했습니까?   번

☐ 2 아니오

2. 이 사고 또는 중독은 언제 발생했습니까?

년   월

3. 이 사고 또는 중독은 어떻게 발생했습니까?

☐ 1 운수사고

☐ 2 추락/미끄러짐

☐ 3 부딪힘

☐ 4 열상/자상/절단/관통상

☐ 5 화상

☐ 6 질식

☐ 7 익수

☐ 8 중독

☐ 9 기타 ( )

4. 이 사고 또는 중독으로 입은 손상을 어디에서 치료를 받았습니까?

☐ 1 응급실

☐ 2 병의원 외래만 이용

☐ 3 병의원 병실입원

☐ 4 기타 ( )

5. 이 사고 또는 중독은 불의의 사고였습니까? 아니면 본인이나 타인에 의해 의도적으로 발생한 것입니까?

☐ 1 불의의 사고

☐ 2 의도적 자해

☐ 3 다른 사람의 폭력

6. 이 사고 또는 중독으로 인하여 거의 하루 종일 누워서 보내야 했던 날이 있습니까?

☐ 1 예 ⇄ ⇄ ⇄

6-1. 있었다면, 며칠입니까?   일

☐ 2 아니오

7. 이 사고 또는 중독으로 인하여 결근이나 결석을 한 적이 있습니까?

☐ 1 예 ⇄ ⇄ ⇄

7-1. 있었다면, 며칠입니까?   일

☐ 2 아니오

☐ 3 직장이나 학교에 다니고 있지 않음





## 손상(사고 및 중독) 응답표

1. 발생경험여부		1-1. 발생횟수	
<input type="checkbox"/> 예 <input type="checkbox"/> 아니오	(4-1)	<input type="checkbox"/>	(4-2)
		<input type="checkbox"/>	0 1 2 3 4 5 6 7 8 9

손상	1회	2회	3회	4회	5회
2. 발생시기	(4-3) <input type="text"/> <input type="text"/> <input type="text"/> <input type="text"/> 년 (4-4) <input type="text"/> <input type="text"/> 월	(4-14) <input type="text"/> <input type="text"/> <input type="text"/> <input type="text"/> 년 (4-15) <input type="text"/> <input type="text"/> 월	(4-25) <input type="text"/> <input type="text"/> <input type="text"/> <input type="text"/> 년 (4-26) <input type="text"/> <input type="text"/> 월	(4-36) <input type="text"/> <input type="text"/> <input type="text"/> <input type="text"/> 년 (4-37) <input type="text"/> <input type="text"/> 월	(4-47) <input type="text"/> <input type="text"/> <input type="text"/> <input type="text"/> 년 (4-48) <input type="text"/> <input type="text"/> 월
3. 발생이유	(4-5) <input type="text"/> <input type="text"/> <input type="text"/> <input type="text"/> <input type="text"/> <input type="text"/>	(4-16) <input type="text"/> <input type="text"/> <input type="text"/> <input type="text"/> <input type="text"/> <input type="text"/>	(4-27) <input type="text"/> <input type="text"/> <input type="text"/> <input type="text"/> <input type="text"/> <input type="text"/>	(4-38) <input type="text"/> <input type="text"/> <input type="text"/> <input type="text"/> <input type="text"/> <input type="text"/>	(4-49) <input type="text"/> <input type="text"/> <input type="text"/> <input type="text"/> <input type="text"/> <input type="text"/>
	(4-6) 기타	(4-17) 기타	(4-28) 기타	(4-39) 기타	(4-50) 기타
4. 치료기관	(4-7) <input type="text"/> <input type="text"/> <input type="text"/> <input type="text"/>	(4-18) <input type="text"/> <input type="text"/> <input type="text"/> <input type="text"/>	(4-29) <input type="text"/> <input type="text"/> <input type="text"/> <input type="text"/>	(4-40) <input type="text"/> <input type="text"/> <input type="text"/> <input type="text"/>	(4-51) <input type="text"/> <input type="text"/> <input type="text"/> <input type="text"/>
	(4-8) 기타	(4-19) 기타	(4-30) 기타	(4-41) 기타	(4-52) 기타
5. 의도성	(4-9) <input type="text"/> <input type="text"/> <input type="text"/>	(4-20) <input type="text"/> <input type="text"/> <input type="text"/>	(4-31) <input type="text"/> <input type="text"/> <input type="text"/>	(4-42) <input type="text"/> <input type="text"/> <input type="text"/>	(4-53) <input type="text"/> <input type="text"/> <input type="text"/>
6. 외병여부	(4-10) <input type="text"/> <input type="text"/>	(4-21) <input type="text"/> <input type="text"/>	(4-32) <input type="text"/> <input type="text"/>	(4-43) <input type="text"/> <input type="text"/>	(4-54) <input type="text"/> <input type="text"/>
6-1. 외병일수	(4-11) 일	(4-22) 일	(4-33) 일	(4-44) 일	(4-55) 일
7. 결근·결석 여부	(4-12) <input type="text"/> <input type="text"/> <input type="text"/>	(4-23) <input type="text"/> <input type="text"/> <input type="text"/>	(4-34) <input type="text"/> <input type="text"/> <input type="text"/>	(4-45) <input type="text"/> <input type="text"/> <input type="text"/>	(4-56) <input type="text"/> <input type="text"/> <input type="text"/>
7-1. 결근·결석 일수	(4-13) 일	(4-24) 일	(4-35) 일	(4-46) 일	(4-57) 일



## 입원이용

1. 최근 1년 동안 입원한 적이 있습니까?

☐ 예    ⇄ ⇄ ⇄

1-1. 입원한 적이 있다면, 몇 번입니까?   번

☐ 아니요

2. 치료를 받았던 병원의 이름은 무엇입니까?

2-1. 000병원은 어디에 있습니까? 시/도, 시/군/구로 말씀해 주십시오.

특광역시/도   시  
  군  
  구

※ 특광역시/도 행정코드

<input type="checkbox"/> 서울	<input type="checkbox"/> 부산	<input type="checkbox"/> 대구	<input type="checkbox"/> 인천
<input type="checkbox"/> 광주	<input type="checkbox"/> 대전	<input type="checkbox"/> 울산	<input type="checkbox"/> 경기
<input type="checkbox"/> 강원	<input type="checkbox"/> 충북	<input type="checkbox"/> 충남	<input type="checkbox"/> 전북
<input type="checkbox"/> 전남	<input type="checkbox"/> 경북	<input type="checkbox"/> 경남	<input type="checkbox"/> 제주
<input type="checkbox"/> 세종			

2-2. 입원한 의료기관의 종류는 무엇입니까?

<input type="checkbox"/> 종합병원	<input type="checkbox"/> 병원	<input type="checkbox"/> 의원	<input type="checkbox"/> 치과병원
<input type="checkbox"/> 치과의원	<input type="checkbox"/> 한방병원	<input type="checkbox"/> 한의원	<input type="checkbox"/> 보건의료원
<input type="checkbox"/> 보건(지)소, 보건진료소	<input type="checkbox"/> 기타 ( )	<input type="checkbox"/> 모름	

3. 주로 어떤 이유로 000(의료기관명)을 이용하셨습니다? 주된 이유 1가지만 응답해 주십시오.

☐ 질병 (주된 질병 1가지만 응답해 주십시오.)  
☐ 사고 중독  
☐ 기타

3-1. 질병코드

질병코드

4. 000(의료기관명)에 며칠 동안 입원하셨습니다?   개월   일



입원이용 응답표

1. 입원이용 경험		1-1. 입원이용 횟수										
<div>1 에</div> <div>2 아니오</div>		<div></div>	<div>0 1 2 3 4 5 6 7 8 9</div> <div>0 1 2 3 4 5 6 7 8 9</div>									
입원이용	1회	2회	3회	4회	5회							
2. 의료기관명												
2-1. 의료기관 소재지	<div>1</div>	<div>시</div>	<div>1</div>	<div>시</div>	<div>1</div>	<div>시</div>	<div>1</div>	<div>시</div>	<div>1</div>	<div>시</div>		
	<div>2</div>	<div>군</div>	<div>2</div>	<div>군</div>	<div>2</div>	<div>군</div>	<div>2</div>	<div>군</div>	<div>2</div>	<div>군</div>		
	<div>3</div>	<div>구</div>	<div>3</div>	<div>구</div>	<div>3</div>	<div>구</div>	<div>3</div>	<div>구</div>	<div>3</div>	<div>구</div>		
	<div>11 21 22 23</div> <div>24 25 26 31</div> <div>32 33 34 35</div> <div>36 37 38 39</div> <div>40</div>		<div>11 21 22 23</div> <div>24 25 26 31</div> <div>32 33 34 35</div> <div>36 37 38 39</div> <div>40</div>		<div>11 21 22 23</div> <div>24 25 26 31</div> <div>32 33 34 35</div> <div>36 37 38 39</div> <div>40</div>		<div>11 21 22 23</div> <div>24 25 26 31</div> <div>32 33 34 35</div> <div>36 37 38 39</div> <div>40</div>		<div>11 21 22 23</div> <div>24 25 26 31</div> <div>32 33 34 35</div> <div>36 37 38 39</div> <div>40</div>			
	2-2. 의료기관 종류	<div>1 2 3 4</div> <div>5 6 7 8</div> <div>9 10 99</div>		<div>1 2 3 4</div> <div>5 6 7 8</div> <div>9 10 99</div>		<div>1 2 3 4</div> <div>5 6 7 8</div> <div>9 10 99</div>		<div>1 2 3 4</div> <div>5 6 7 8</div> <div>9 10 99</div>		<div>1 2 3 4</div> <div>5 6 7 8</div> <div>9 10 99</div>		
기타종류												
3. 질병명	입원이용 사유	<div>1 2 3</div>		<div>1 2 3</div>		<div>1 2 3</div>		<div>1 2 3</div>		<div>1 2 3</div>		
	질병명											
	기타사유											
3-1. 질병코드												
4. 입원일수	<div>00 01</div> <div>개월 일</div>		<div>00 01</div> <div>개월 일</div>		<div>00 01</div> <div>개월 일</div>		<div>00 01</div> <div>개월 일</div>		<div>00 01</div> <div>개월 일</div>			



## 외래이용

1. 최근 2주간 입원을 하지 않고, 병원(치과 포함)이나 보건소, 한의원에서 치료를 받은 적이 있습니까?

- ☐ 1 에      ⇄ ⇄ ⇄  
☐ 2 아니오

1-1. 치료를 받은 적이 있다면, 몇 번입니까?   번

2. 치료를 받았던 의료기관의 이름은 무엇입니까? \_\_\_\_\_

2-1. 000병의원은 어디에 있습니까? 시/도, 시/군/구로 말씀해 주십시오.

시  
  군  
  구

※ 특광역시/도 행정코드

<input type="checkbox"/> 11 서울	<input type="checkbox"/> 21 부산	<input type="checkbox"/> 22 대구	<input type="checkbox"/> 23 인천
<input type="checkbox"/> 24 광주	<input type="checkbox"/> 25 대전	<input type="checkbox"/> 26 울산	<input type="checkbox"/> 31 경기
<input type="checkbox"/> 32 강원	<input type="checkbox"/> 33 충북	<input type="checkbox"/> 34 충남	<input type="checkbox"/> 35 전북
<input type="checkbox"/> 36 전남	<input type="checkbox"/> 37 경북	<input type="checkbox"/> 38 경남	<input type="checkbox"/> 39 제주
<input type="checkbox"/> 40 세종			

2-2. 외래를 이용한 의료기관의 종류는 무엇입니까?

- ☐ 1 종합병원      ☐ 2 병원      ☐ 3 의원      ☐ 4 치과병원  
☐ 5 치과의원      ☐ 6 한방병원      ☐ 7 한의원      ☐ 8 보건의료원  
☐ 9 보건(지)소, 보건진료소   ☐ 10 기타 (\_\_\_\_\_)   ☐ 99 모름

3. 주로 어떤 이유로 000(의료기관명)을 이용하셨습니다? 주된 이유 1가지만 응답해 주십시오.

- ☐ 1 질병 \_\_\_\_\_ (주된 질병 1가지만 응답해 주십시오.)  
☐ 2 사고 중독  
☐ 3 기타 \_\_\_\_\_

3-1. 질병코드

질병코드



## 외래이용 응답표

1. 외래이용 경험여부		1-1. 외래이용 횟수					
<input type="checkbox"/> 예 <input type="checkbox"/> 아니오		<input type="checkbox"/>	<input type="text"/> 0 <input type="text"/> 1 <input type="text"/> 2 <input type="text"/> 3 <input type="text"/> 4 <input type="text"/> 5 <input type="text"/> 6 <input type="text"/> 7 <input type="text"/> 8 <input type="text"/> 9				
		<input type="checkbox"/>	<input type="text"/> 0 <input type="text"/> 1 <input type="text"/> 2 <input type="text"/> 3 <input type="text"/> 4 <input type="text"/> 5 <input type="text"/> 6 <input type="text"/> 7 <input type="text"/> 8 <input type="text"/> 9				
외래이용	1회	2회	3회	4회	5회		
2. 의료기관명							
2-1. 의료기관 소재지	<input type="text"/> 시	<input type="text"/> 시	<input type="text"/> 시	<input type="text"/> 시	<input type="text"/> 시	<input type="text"/> 시	
	<input type="text"/> 군	<input type="text"/> 군	<input type="text"/> 군	<input type="text"/> 군	<input type="text"/> 군	<input type="text"/> 군	
	<input type="text"/> 구	<input type="text"/> 구	<input type="text"/> 구	<input type="text"/> 구	<input type="text"/> 구	<input type="text"/> 구	
	<input type="text"/> 11 <input type="text"/> 21 <input type="text"/> 22 <input type="text"/> 23 <input type="text"/> 24 <input type="text"/> 25 <input type="text"/> 26 <input type="text"/> 31 <input type="text"/> 32 <input type="text"/> 33 <input type="text"/> 34 <input type="text"/> 35 <input type="text"/> 36 <input type="text"/> 37 <input type="text"/> 38 <input type="text"/> 39 <input type="text"/> 40	<input type="text"/> 11 <input type="text"/> 21 <input type="text"/> 22 <input type="text"/> 23 <input type="text"/> 24 <input type="text"/> 25 <input type="text"/> 26 <input type="text"/> 31 <input type="text"/> 32 <input type="text"/> 33 <input type="text"/> 34 <input type="text"/> 35 <input type="text"/> 36 <input type="text"/> 37 <input type="text"/> 38 <input type="text"/> 39 <input type="text"/> 40	<input type="text"/> 11 <input type="text"/> 21 <input type="text"/> 22 <input type="text"/> 23 <input type="text"/> 24 <input type="text"/> 25 <input type="text"/> 26 <input type="text"/> 31 <input type="text"/> 32 <input type="text"/> 33 <input type="text"/> 34 <input type="text"/> 35 <input type="text"/> 36 <input type="text"/> 37 <input type="text"/> 38 <input type="text"/> 39 <input type="text"/> 40	<input type="text"/> 11 <input type="text"/> 21 <input type="text"/> 22 <input type="text"/> 23 <input type="text"/> 24 <input type="text"/> 25 <input type="text"/> 26 <input type="text"/> 31 <input type="text"/> 32 <input type="text"/> 33 <input type="text"/> 34 <input type="text"/> 35 <input type="text"/> 36 <input type="text"/> 37 <input type="text"/> 38 <input type="text"/> 39 <input type="text"/> 40	<input type="text"/> 11 <input type="text"/> 21 <input type="text"/> 22 <input type="text"/> 23 <input type="text"/> 24 <input type="text"/> 25 <input type="text"/> 26 <input type="text"/> 31 <input type="text"/> 32 <input type="text"/> 33 <input type="text"/> 34 <input type="text"/> 35 <input type="text"/> 36 <input type="text"/> 37 <input type="text"/> 38 <input type="text"/> 39 <input type="text"/> 40		
	<input type="text"/> 1 <input type="text"/> 2 <input type="text"/> 3 <input type="text"/> 4 <input type="text"/> 5 <input type="text"/> 6 <input type="text"/> 7 <input type="text"/> 8 <input type="text"/> 9 <input type="text"/> 10 <input type="text"/> 99	<input type="text"/> 1 <input type="text"/> 2 <input type="text"/> 3 <input type="text"/> 4 <input type="text"/> 5 <input type="text"/> 6 <input type="text"/> 7 <input type="text"/> 8 <input type="text"/> 9 <input type="text"/> 10 <input type="text"/> 99	<input type="text"/> 1 <input type="text"/> 2 <input type="text"/> 3 <input type="text"/> 4 <input type="text"/> 5 <input type="text"/> 6 <input type="text"/> 7 <input type="text"/> 8 <input type="text"/> 9 <input type="text"/> 10 <input type="text"/> 99	<input type="text"/> 1 <input type="text"/> 2 <input type="text"/> 3 <input type="text"/> 4 <input type="text"/> 5 <input type="text"/> 6 <input type="text"/> 7 <input type="text"/> 8 <input type="text"/> 9 <input type="text"/> 10 <input type="text"/> 99	<input type="text"/> 1 <input type="text"/> 2 <input type="text"/> 3 <input type="text"/> 4 <input type="text"/> 5 <input type="text"/> 6 <input type="text"/> 7 <input type="text"/> 8 <input type="text"/> 9 <input type="text"/> 10 <input type="text"/> 99		
2-2. 기타종류							
3. 외래이용 사유	<input type="text"/> 1 <input type="text"/> 2 <input type="text"/> 3	<input type="text"/> 1 <input type="text"/> 2 <input type="text"/> 3	<input type="text"/> 1 <input type="text"/> 2 <input type="text"/> 3	<input type="text"/> 1 <input type="text"/> 2 <input type="text"/> 3	<input type="text"/> 1 <input type="text"/> 2 <input type="text"/> 3	<input type="text"/> 1 <input type="text"/> 2 <input type="text"/> 3	
3-1. 질병명							
3-1. 질병코드							



## 약국이용

1. 최근 2주 동안 약, 건강식품, 위생용품 등을 사기 위해 약국을 이용한 적이 있습니까?

- ☐ 예 ⇄ ⇄ ⇄ 1-1. 이용한 적이 있다면, 몇 번입니까   번  
☐ 아니오

2. 약국에서 무엇을 사셨습니까? 모두 응답해 주십시오.

- ☐ 처방약 구입  
☐ 처방되지 않은 일반의약품 구입  
☐ 의약외품 구입  
☐ 기타 ( )

## 약국이용 응답표

1. 약국이용 경험		1-1. 약국이용 횟수	
<input type="checkbox"/> 예	<input type="text"/>	<input type="text"/>	<input type="text"/> 0 <input type="text"/> 1 <input type="text"/> 2 <input type="text"/> 3 <input type="text"/> 4 <input type="text"/> 5 <input type="text"/> 6 <input type="text"/> 7 <input type="text"/> 8 <input type="text"/> 9
<input type="checkbox"/> 아니오	<input type="text"/>	<input type="text"/>	<input type="text"/> 0 <input type="text"/> 1 <input type="text"/> 2 <input type="text"/> 3 <input type="text"/> 4 <input type="text"/> 5 <input type="text"/> 6 <input type="text"/> 7 <input type="text"/> 8 <input type="text"/> 9

2. 약국이용	약국구매 약품종류 (복수응답)	약국구매 약품 기타
1회	<input type="checkbox"/> 1 <input type="checkbox"/> 2 <input type="checkbox"/> 3 <input type="checkbox"/> 4	
2회	<input type="checkbox"/> 1 <input type="checkbox"/> 2 <input type="checkbox"/> 3 <input type="checkbox"/> 4	
3회	<input type="checkbox"/> 1 <input type="checkbox"/> 2 <input type="checkbox"/> 3 <input type="checkbox"/> 4	
4회	<input type="checkbox"/> 1 <input type="checkbox"/> 2 <input type="checkbox"/> 3 <input type="checkbox"/> 4	
5회	<input type="checkbox"/> 1 <input type="checkbox"/> 2 <input type="checkbox"/> 3 <input type="checkbox"/> 4	
6회	<input type="checkbox"/> 1 <input type="checkbox"/> 2 <input type="checkbox"/> 3 <input type="checkbox"/> 4	
7회	<input type="checkbox"/> 1 <input type="checkbox"/> 2 <input type="checkbox"/> 3 <input type="checkbox"/> 4	
8회	<input type="checkbox"/> 1 <input type="checkbox"/> 2 <input type="checkbox"/> 3 <input type="checkbox"/> 4	
9회	<input type="checkbox"/> 1 <input type="checkbox"/> 2 <input type="checkbox"/> 3 <input type="checkbox"/> 4	
10회	<input type="checkbox"/> 1 <input type="checkbox"/> 2 <input type="checkbox"/> 3 <input type="checkbox"/> 4	





0 1 0

## 교육 및 경제활동

다음은 교육 이수에 대한 질문입니다.

(10-1)

1. 귀하께서는 학교를 어디까지 다니셨습니까? 혹은 다니고 계십니까?

- ☐ 1 서당/한학    ☐ 2 무학    ☐ 3 초등학교    ☐ 4 중학교  
☐ 5 고등학교    ☐ 6 2년/3년제 대학    ☐ 7 4년제 대학    ☐ 8 대학원

(10-2)

1-1. 귀하께서는 그 학교를 마치셨습니까? 졸업여부를 말씀해 주십시오.

- ☐ 1 졸업    ☐ 2 수료    ☐ 3 중퇴  
☐ 4 재학/휴학 중    ☐ 5 비해당(서당/한학, 무학)

(10-3)

1-2. 고등학교에 재학중이라면, 귀하의 고등학교 유형을 말씀해 주십시오.

- ☐ 1 일반계고(일반고, 과학고, 외국어고, 국제고, 예술고, 체육고, 자율고)  
☐ 2 특성화계고(가사고, 공업고, 농림업고, 상업고, 수산고, 실업고, 종합고, 해양고, 마이스터고)

다음은 경제활동에 대한 질문입니다.

(10-4)

2. 귀하께서는 최근 일주일 동안 수입을 목적으로 1 시간 이상 일을 하거나, 18시간 이상 무급가족 종사자로 일하신 적이 있습니까? 원래 일을 하고 있지만 일시 휴직 상태도 일을 하신 경우에 포함됩니다.

- ☐ 1 예  
☐ 2 아니오 ⇨ ⇨ ⇨  
☐ 3 만15세 미만  
 (면접조사종료)

(10-5)

2-1. 일을 하지 않는 가장 큰 이유는 무엇입니까?

- ☐ 1 필요를 느끼지 못해서  
☐ 2 학교/학원에 재학/재원 중임  
☐ 3 정년 혹은 퇴직 상태임  
☐ 4 건강상의 이유  
☐ 5 실업 혹은 구직 중임  
☐ 6 육아, 간병 등의 이유  
☐ 7 기타 ( )

(10-6)



0 1 1

현재 취업자(2번 문항의 '예'에 응답하신 분)는 3번 문항부터 대답해 주십시오.  
현재 취업자가 아닌 분(2번 문항의 '아니오'에 응답하신 분)은 5번 문항부터 대답해 주십시오.

3. 귀하께서 종사하고 계신 직업은 무엇입니까? 일의 종류를 구체적으로 말씀해 주십시오. (예를 들면, 사무직원, 판매직원, 부품 생산직, 유치원 보모, 학원 강사, 조리 보조원 등)

0	1	2	3	4	5	6	7	8	9
0	1	2	3	4	5	6	7	8	9

--

4. 귀하께서 하시는 일은 다음 중 어디에 해당됩니까?

- 1 타인 또는 회사에 고용되어 보수를 받고 일한다 (임금근로자)  
2 내 사업을 한다 (자영업자와 고용주)  
3 가족(친척)의 일을 돈을 받지 않고 돕는다 (무급가족 종사자)

4-1. 일자리에서의 지위는 다음 중 무엇에 해당합니까?

- 1 상용직 2 임시직 3 일용직

4-2. 근로 시간은 어떤 형태입니까?

- 1 전일제 2 시간제

4-3. 현재 재직 중인 일자리(직장)는 정규직입니까, 아니면 비정규직입니까?

- 1 정규직(정년까지 고용 보장)  
2 비정규직(한시직, 비전형, 파견, 단시간 근로자, 도급 등)

다음은 귀하의 현재 일자리와 관련된 질문입니다.  
현재 일을 하고 계시지 않다면 최근 1년 동안 했던 일에 대해 대답해 주십시오.

5. 직장(일)에서의 주당 평균 근로시간은 전업/야근을 포함하여 얼마나 됩니까? (식사시간은 제외됩니다)

- 1 1주   시간  
2 최근 1년 동안 일을 하지 않음 (면접조사종료)

6. 귀하는 주로 주간(오전 6시~저녁 6시 사이)에 일하십니까? 혹은 다른 시간대에 일하십니까?

- 1 주로 주간에 일한다 2 저녁 근무 (오후 2시~자정 사이)  
3 밤 근무 (저녁 9시~다음날 오전 8시 사이) 4 주야간 규칙적 교대 근무  
5 24시간 교대 근무 6 분할 근무 (하루에 일하는 시간대 2개 이상)  
7 불규칙 교대 근무 8 기타 ( )





0 1 2

## 비만 및 체중조절

다음은 비만 및 체중조절에 대한 질문입니다.

1. 현재 본인의 체형이 어떻다고 생각하십니까?

- ☐ 1 매우 마른 편이다
- ☐ 2 약간 마른 편이다
- ☐ 3 보통이다
- ☐ 4 약간 비만이다
- ☐ 5 매우 비만이다

1 (D-1) ☐ 1

☐ 2

☐ 3

☐ 4

☐ 5

2. 최근 1년 동안 본인의 의지로 몸무게를 조절하려고 노력한 적이 있습니까?

- ☐ 1 몸무게를 줄이려고 노력했다 (2-1번으로)
- ☐ 2 몸무게를 유지하려고 노력했다 (2-1번으로)
- ☐ 3 몸무게를 늘리려고 노력했다 (3번으로)
- ☐ 4 몸무게를 조절하기 위해 노력해본 적 없다 (3번으로)

2 (D-2) ☐ 1

☐ 2

☐ 3

☐ 4

2-1. 최근 1년 동안 몸무게를 줄이거나 유지하기 위해 사용한 방법은 무엇인지 모두 ☒ 표시해 주십시오.

- ☐ 1 운동
- ☐ 2 식사량을 줄이거나 또는 식단조절(식사는 거르지 않고 섭취량을 줄임)
- ☐ 3 결식(식사를 거름)
- ☐ 4 건강기능식품
- ☐ 5 원푸드 다이어트(포도, 우유, 감자, 고구마 등 한 가지 음식만을 먹는 다이어트 방법)
- ☐ 6 기타 ( (D-9) )

2-1 (D-3) ☐ 1

(D-4) ☐ 2

(D-5) ☐ 3

(D-6) ☐ 4

(D-7) ☐ 5

(D-8) ☐ 6



## 신체활동

3. 최근 1주일 동안 평소보다 몸이 매우 힘들거나 숨이 많이 가쁜 **격렬한 신체활동을 10분 이상** 한 날은 며칠입니까?

※ 격렬한 신체활동

달리기(조깅), 등산, 빠른 속도로 자전거 타기, 빠른 수영, 축구, 농구, 줄넘기, 스쿼시, 단식테니스, 무거운 물건 나르기 등의 직업활동 및 체육활동

1 전혀 하지 않음 (4번으로)

3

(13-1) 1

2 1일

2

3 2일

3

4 3일

4

5 4일

5

6 5일

6

7 6일

7

8 7일(매일)

8

3-1. 이러한 격렬한 신체활동을 한 날, 보통 하루에 몇 분간 했습니까?

하루에   시간   분

4. 최근 1주일 동안 평소보다 몸이 조금 힘들거나 숨이 약간 가쁜 **중등도 신체활동을 10분 이상** 한 날은 며칠입니까?

※ 중등도 신체활동

천천히 하는 수영, 복식테니스, 배구, 배드민턴, 탁구, 가벼운 물건 나르기 등의 직업활동 및 체육활동, 단 걷기는 제외

1 전혀 하지 않음 (5번으로)

4

(13-4) 1

2 1일

2

3 2일

3

4 3일

4

5 4일

5

6 5일

6

7 6일

7

8 7일(매일)

8

4-1. 이러한 중등도 신체활동을 한 날, 보통 하루에 몇 분간 했습니까?

하루에   시간   분



0 1 4

5. 최근 1주일 동안 한번에 적어도 **10분 이상 걸은 날**은 며칠입니까?

※ 출퇴근 또는 등하교, 이동 및 운동을 위해 걷는 것을 모두 포함하여 대답해 주십시오.

1 전혀 하지 않음 (6번으로)

2 1일

3 2일

4 3일

5 4일

6 5일

7 6일

8 7일(매일)

5

(14-1)	1
	2
	3
	4
	5
	6
	7
	8

5-1 이러한 날 중 하루 동안 걷는 시간은 보통 얼마나 됩니까?

하루에   시간   분6. 최근 1주일 동안 팔굽혀펴기, 윗몸일으키기, 아령, 역기, 철봉 등의 **근력 운동**을 한 날은 며칠입니까?

1 전혀 하지 않음

2 1일

3 2일

4 3일

5 4일

6 5일

6

(14-2)	1
	2
	3
	4
	5
	6

7. 최근 1주일 동안 스트레칭, 맨손체조 등의 **유연성 운동**을 한 날은 며칠입니까?

1 전혀 하지 않음

2 1일

3 2일

4 3일

5 4일

6 5일

7

(14-3)	1
	2
	3
	4
	5
	6

## 8. 지난 7 일간, 주중에 앉아서 보낸 시간이 보통 얼마나 됩니까?

※ 여기에는 직장과 집에서 학업이나 여가시간에 앉아서 보낸 시간이 포함됩니다. 또한 책상에 앉아 있거나, 친구를 만나거나, 독서할 때 앉거나, 텔레비전을 앉아서 또는 누워서 시청한 시간이 포함됩니다.

하루에   시간   분



## 안전의식

다음은 안전의식[사고예방]에 대한 질문입니다.

9. 다른 사람이 운전하는 자동차(택시포함)의 앞좌석에 앉았을 때 안전벨트를 맵니까?

- ☐ 8 자동차 앞좌석에 앉은 적이 없다
- ☐ 1 전혀 매지 않는다
- ☐ 2 거의 매지 않는 편이다
- ☐ 3 가끔 매는 편이다
- ☐ 4 대체로 매는 편이다
- ☐ 5 항상 맨다

9

(15-1)	<input type="checkbox"/> 8
	<input type="checkbox"/> 1
	<input type="checkbox"/> 2
	<input type="checkbox"/> 3
	<input type="checkbox"/> 4
	<input type="checkbox"/> 5

10. 최근 1년 동안 자전거를 탈 때 얼마나 자주 헬멧을 썼습니까?

- ☐ 8 자전거를 타지 않는다
- ☐ 1 항상 착용 한다
- ☐ 2 자주 착용 한다
- ☐ 3 가끔 착용 한다
- ☐ 4 거의 착용하지 않는다
- ☐ 5 전혀 착용하지 않는다

10

(15-2)	<input type="checkbox"/> 8
	<input type="checkbox"/> 1
	<input type="checkbox"/> 2
	<input type="checkbox"/> 3
	<input type="checkbox"/> 4
	<input type="checkbox"/> 5

11. 최근 1년 동안 오토바이를 탈 때(본인이 운전하거나 뒷자리에 동승할 때 모두 포함) 얼마나 자주 헬멧을 썼습니까?

- ☐ 8 오토바이를 타지 않는다
- ☐ 1 항상 착용 한다
- ☐ 2 자주 착용 한다
- ☐ 3 가끔 착용 한다
- ☐ 4 거의 착용하지 않는다
- ☐ 5 전혀 착용하지 않는다

11

(15-3)	<input type="checkbox"/> 8
	<input type="checkbox"/> 1
	<input type="checkbox"/> 2
	<input type="checkbox"/> 3
	<input type="checkbox"/> 4
	<input type="checkbox"/> 5



## 정신건강

다음은 정신건강에 대한 질문입니다.

12. 하루에 보통 몇 시간 주무십니까?   <sup>(16-1)</sup> 시간
13. 평소 일상생활 중에 스트레스를 어느 정도 느끼고 있습니까?
- |                                       |                      |                            |
|---------------------------------------|----------------------|----------------------------|
| <input type="checkbox"/> 1 대단히 많이 느낀다 | 13 <sup>(16-2)</sup> | <input type="checkbox"/> 1 |
| <input type="checkbox"/> 2 많이 느끼는 편이다 |                      | <input type="checkbox"/> 2 |
| <input type="checkbox"/> 3 조금 느끼는 편이다 |                      | <input type="checkbox"/> 3 |
| <input type="checkbox"/> 4 거의 느끼지 않는다 |                      | <input type="checkbox"/> 4 |
14. 최근 1년 동안 연속적으로 2주 이상 일상생활에 지장이 있을 정도로 슬프거나 절망감 등을 느낀 적이 있습니까?
- |                                   |                      |                            |
|-----------------------------------|----------------------|----------------------------|
| <input type="checkbox"/> 1 예    ⇨ | 14 <sup>(16-3)</sup> | <input type="checkbox"/> 1 |
| <input type="checkbox"/> 2 아니오    |                      | <input type="checkbox"/> 2 |
- 14-1. 이러한 문제 때문에 방문, 전화, 인터넷을 통해 상담 또는 치료와 같은 도움을 청하신 적이 있습니까?

☐ 1 예

☐ 2 아니오
- |  |                        |                            |
|--|------------------------|----------------------------|
|  | 14-1 <sup>(16-4)</sup> | <input type="checkbox"/> 1 |
|  |                        | <input type="checkbox"/> 2 |
15. 최근 1년 동안 진지하게 자살을 생각한 적이 있습니까?
- |                                |                      |                            |
|--------------------------------|----------------------|----------------------------|
| <input type="checkbox"/> 1 예   | 15 <sup>(16-5)</sup> | <input type="checkbox"/> 1 |
| <input type="checkbox"/> 2 아니오 |                      | <input type="checkbox"/> 2 |
16. 최근 1년 동안 자살하기 위해 구체적인 계획을 세운 적이 있습니까?
- |                                |                      |                            |
|--------------------------------|----------------------|----------------------------|
| <input type="checkbox"/> 1 예   | 16 <sup>(16-6)</sup> | <input type="checkbox"/> 1 |
| <input type="checkbox"/> 2 아니오 |                      | <input type="checkbox"/> 2 |
17. 최근 1년 동안 실제로 자살시도를 해 본 적이 있습니까?
- |                                |                      |                            |
|--------------------------------|----------------------|----------------------------|
| <input type="checkbox"/> 1 예   | 17 <sup>(16-7)</sup> | <input type="checkbox"/> 1 |
| <input type="checkbox"/> 2 아니오 |                      | <input type="checkbox"/> 2 |



0 1 7

## 음주

다음은 음주[술]에 대한 질문입니다.

18. 지금까지 살아오면서 1잔 이상의 술을 마신 적이 있습니까?

※ 제사, 차례 때 몇 모금 마셔본 것은 제외합니다.

1 술을 마셔 본 적 없음 (22번 문항으로)

2 있음 ⇨ ⇨ ⇨

18-1. 처음으로 술 1잔을 모두 마셔본 적은 언제입니까?

※ 제사, 차례 때 몇 모금 마셔본 것은 제외합니다.

만   세

18 (17-1) 1  
2

19. 술을 얼마나 자주 마십니까?

1 최근 1년간 전혀 마시지 않았다 (22번으로)

2 한달에 1번 미만

3 한달에 1번 정도

4 한달에 2-4번

5 일주일에 2-3번 정도

6 일주일에 4번 이상

19 (17-3) 1  
2  
3  
4  
5  
6

20. 한번에 술을 얼마나 마십니까?

※ 소주, 양주 구분 없이 각각의 술잔으로 계산합니다. 단 캔맥주 1개 (355cc)는 맥주 1.6잔과 같습니다.

1 1-2잔

2 3-4잔

3 5-6잔

4 7-9잔

5 10잔 이상

20 (17-4) 1  
2  
3  
4  
5

21. 한 번의 술자리에서 소주, 양주 구분 없이 각각의 술잔으로 7잔(또는 맥주 5캔 정도) 이상을 마시는 횟수는 어느 정도입니까?

1 전혀 없다

2 한달에 1번 미만

3 한달에 1번 정도

4 일주일에 1번 정도

5 거의 매일

21 (17-5) 1  
2  
3  
4  
5



## 흡연

다음은 흡연[담배]에 대한 질문입니다.

22. 지금까지 담배를 한 두 모금이라도 피워 본 적이 있습니까?

☐ 1 지금까지 없음 (25번으로)

☐ 2 있음

⇒ 22-1. 처음으로 담배를 한 두 모금이라도 피워 본 때는 언제입니까?

만   세

22

(18-1)	<input type="checkbox"/> 1
	<input type="checkbox"/> 2

23. 최근 1달 동안 담배를 한 대라도 피운 날은 며칠입니까?

일

☐ 88 최근 1달 동안 담배를 피운 적이 없음

24. 최근 1달 동안 담배를 피운 날, 하루 평균 몇 개비나 피웠습니까?

개비

## 구강건강

다음은 구강건강에 대한 질문입니다.

25. 어제 하루 동안 칫솔질(잇솔질) 하였습니다습니까?

☐ 1 예

☐ 2 아니오

⇒ 25-1. 칫솔질(잇솔질) 한 시기에 **모두** ☒ 표시해 주십시오.

☐ 1 아침식사 전에

☐ 2 아침식사 후에

☐ 3 점심식사 전에

☐ 4 점심식사 후에

☐ 5 저녁식사 전에

☐ 6 저녁식사 후에

☐ 7 간식 후에

☐ 8 잠자기 직전에

※ 식사를 하지 않았으나 칫솔질(잇솔질)을 시행한 경우, 해당 식사 '전에'에 표시

25

(19-6)	<input type="checkbox"/> 1
	<input type="checkbox"/> 2

25-1

(18-7)	<input type="checkbox"/> 1
(18-8)	<input type="checkbox"/> 2
(18-9)	<input type="checkbox"/> 3
(18-10)	<input type="checkbox"/> 4
(18-11)	<input type="checkbox"/> 5
(18-12)	<input type="checkbox"/> 6
(18-13)	<input type="checkbox"/> 7
(18-14)	<input type="checkbox"/> 8





0 1 9

26. 치약과 칫솔 이외에 입안의 건강을 위해 귀하께서 사용하시는 용품이 있습니까?  
사용하시는 용품에 모두 ☒ 표시해 주십시오.

구강위생용품		<input type="checkbox"/> 있다	<input type="checkbox"/> 없다
1)	치실(Floss)		
2)	치간칫솔		
3)	양치용액(구강세정액)		
4)	전동칫솔		
5)	위터픽(물사출기), 혀클리너, 침단칫솔(임플란트용칫솔), 틀니관리용품		

26 (19-1) ☐ 1  
(19-2) ☐ 2  
(19-3) ☐ 3  
(19-4) ☐ 4  
(19-5) ☐ 5

27. 운동 중이나 사고로 인해 치아가 다치거나 부러진 적이 있습니까?

☐ 예  
☐ 아니오

27-1. 치아가 다치거나 부러진 이유에 모두 ☒ 표시해 주십시오.

- ☐ 운동  
☐ 폭력  
☐ 교통사고  
☐ 교통사고이외의 안전사고 (추락, 미끄러짐, 부딪힘 등)  
☐ 기타 ( )

27 (19-6) ☐ 1  
(19-7) ☐ 2  
(19-8) ☐ 3  
(19-9) ☐ 4  
(19-10) ☐ 5  
(19-11) ☐ 6

28. 최근 1년 동안 입안에 특별한 문제는 없으나 구강건강상태를 알아보기 위해 구강검진을 받은 적이 있습니까?

☐ 예  
☐ 아니오

28 (19-12) ☐ 1  
(19-13) ☐ 2

29. 최근 1년 동안 치과병원을 이용하였습니까?

☐ 예  
☐ 아니오

29-1. 받은 진료 항목에 모두 ☒ 표시해 주십시오.

- ☐ 구강검사(사진, X-ray 촬영 등)  
☐ 잇몸병치료(잇몸수술 포함)  
☐ 단순 충치치료(치아충전)  
☐ 치아신경치료  
☐ 예방치료(실란트, 불소도포, 단순 스케일링 등)  
☐ 발치 혹은 구강 내 수술(유치가 흔들려서 빠는 것은 제외)  
☐ 다쳐서 빠지거나 부러진 치아의 치료  
☐ 보철물(브릿지, 임플란트, 틀니 등) 제작 혹은 수리  
☐ 기타(교정치료, 심미치료 등)

29 (19-14) ☐ 1  
(19-15) ☐ 2  
(19-16) ☐ 3  
(19-17) ☐ 4  
(19-18) ☐ 5  
(19-19) ☐ 6  
(19-20) ☐ 7  
(19-21) ☐ 8  
(19-22) ☐ 9





30. **최근 1년 동안** 치과진료가 필요하다고 생각하였으나 진료를 받지 못한 적이 있습니까?

- ☐ 1 예    ⇨  
☐ 2 아니오

30-1. 진료를 받지 못한 가장 주된 이유는 무엇입니까?

- ☐ 1 경제적인 이유로  
☐ 2 치과병원(또는 보건소, 보건지소 등)이 너무 멀어서  
☐ 3 직장이나 학교를 비울 수 없어서  
☐ 4 거동이 불편해서 혹은 건강 문제 때문에  
☐ 5 다른 문제들에 비해서 덜 중요하다고 느껴서  
☐ 6 치과진료를 받기가 무서워서  
☐ 7 기타( )

- 30 ☐ 1  
☐ 2  
 30-1 ☐ 1  
☐ 2  
☐ 3  
☐ 4  
☐ 5  
☐ 6  
☐ 7

## 여성건강

다음은 여성건강에 대한 질문입니다.

31. 현재 월경(생리, 달거리)을 하고 있습니까?

- ☐ 1 초경하기 전(설문종료)  
☐ 2 예  
☐ 3 아니오    ⇨  
☐ 4 남자(설문종료)

31-1. 현재 월경을 하지 않는(무월경) 이유는 무엇입니까?

- ☐ 1 임신중  
☐ 2 출산후 수유중  
☐ 3 기타 ( )

- 31 ☐ 1  
☐ 2  
☐ 3  
☐ 4  
 31-1 ☐ 1  
☐ 2  
☐ 3

32. 초경한 시기는 언제였습니까? 만   세



0 2 1

다음 문항은 만 15세 이상 청소년만 대답해 주십시오.

33. 임신경험(현재 임신중, 자연유산, 인공유산, 자궁 외 임신 등 모두포함)이 있습니까?

1 예

⇒

33-1. 총 임신 경험   회 <sup>(23-2)</sup>

2 아니오

8 만 15세 미만(설문종료)

33

(23-1) 1

2

8

34. 출산경험(정상출산, 조산 등 모두포함)이 있습니까?

1 예

⇒

34-1. 첫출산과 마지막 출산은 언제였습니까?

2 아니오

1 첫 출산 연령 만   세 <sup>(23-4)</sup>

2 마지막 출산 연령 만   세 <sup>(23-5)</sup>

34

(23-3) 1

2

설문에 응답해 주셔서 감사합니다.

## 1-3. 소아용

  
0 0 0



승인(협의)번호  
제 11702 호





**국민건강영양조사**  
**제6기 1차년도(2013)**  
**- 건강설문 조사표 -**

이 조사표에 기재된 내용은 통계법 제33조에 의하여 비밀이 보장됩니다.

소아 바코드를 붙여주세요		<input checked="" type="checkbox"/> 1 <input checked="" type="checkbox"/> 2 <input checked="" type="checkbox"/> 3	3	소아	만 1세이상 만 12세미만	
		<input type="checkbox"/> (9-3) 건강 면접	<input type="checkbox"/> (9-4) 건강 행태	<input type="checkbox"/> (9-5) 손상	<input type="checkbox"/> (9-6) 입원 이용	<input type="checkbox"/> (9-7) 외래 이용

조사대상자	성명	(만 세)	응답자 연락처	전화번호	- -	
	성별	<input checked="" type="checkbox"/> 1 남자 <input checked="" type="checkbox"/> 2 여자		휴대폰번호	- -	
	응답자명			2013년	월	일
	응답자와의 관계	응답자는 조사대상자의 □□□ 이다.		2013 2014 2015	0	0
	관계	코드	1		1	1
	설문 시작	시	2		2	2
	종료	시	3		3	3
	완료여부	<input checked="" type="checkbox"/> 1 완료 <input checked="" type="checkbox"/> 2 미완료 (이유: )		4	4	4
				5	5	5
				6	6	6
				7	7	7
				8	8	8
				9	9	9
	조사원	(서명)		조사완료일	년	월
						일

보건복지부

질병관리본부



1. 평소에 ○○의 건강은 어떻다고 생각하십니까?

- ☐ 1 매우 좋음
- ☐ 2 좋음
- ☐ 3 보통
- ☐ 4 나쁨
- ☐ 5 매우 나쁨

2. 최근 2주 동안 만성·급성질환 및 사고 중독 등으로 몸이 아프거나 불편을 느꼈던 적이 있습니까?

- ☐ 1 예 ⇨⇨⇨ 2-1. 있었다면, 며칠입니까?   일
- ☐ 2 아니오

지금부터 물어보는 질문은 여러 가지 질환에 대한 내용입니다.

- 지금까지 살아오면서 ○○○(질환명)을 의사로부터 진단을 받은 적이 있습니까?
- 있다면, 몇 살 때입니까? 만나이로 대답해 주십시오.

질환명	의사진단여부	진단시 연령	질환명	의사진단여부	진단시 연령
3. 선천성 심장질환	<input type="checkbox"/> (1-4)	만 <input type="text"/> <input type="text"/> 세 (1-5)	8. 알레르기비염	<input type="checkbox"/> (1-14)	만 <input type="text"/> <input type="text"/> 세 (1-15)
4. 당뇨병	<input type="checkbox"/> (1-6)	만 <input type="text"/> <input type="text"/> 세 (1-7)	9. 요로감염	<input type="checkbox"/> (1-16)	만 <input type="text"/> <input type="text"/> 세 (1-17)
5. 천식	<input type="checkbox"/> (1-8)	만 <input type="text"/> <input type="text"/> 세 (1-9)	10. 폐렴	<input type="checkbox"/> (1-18)	만 <input type="text"/> <input type="text"/> 세 (1-19)
6. 주의력 결핍장애	<input type="checkbox"/> (1-10)	만 <input type="text"/> <input type="text"/> 세 (1-11)			
7. 아토피피부염	<input type="checkbox"/> (1-12)	만 <input type="text"/> <input type="text"/> 세 (1-13)	11. 질환없음	<input type="checkbox"/> (1-20)	

다음 5-3번 문항은 천식으로 진단을 받은 소아에게 물어보는 질문입니다.

5-3. 최근 1년 동안 천식의 증상을 관리하고 치료하기 위해서 약을 복용하거나 흡입했습니까?

- ☐ 1 약화방지 및 천식증상관리를 위해 정기적으로 치료를 받음
- ☐ 2 증상이 있을 때만 치료를 받음
- ☐ 3 치료받지 않음



## 의료이용

1. 최근 1년 동안 ○○이 병원(치과 제외)에 가고 싶을 때, 가지 못한 적이 있습니까?

1 예 ⇄⇄⇄

2 아니오

1-1. 그런 적이 있다면, 다음 중 어떤 이유로 본인이 원하는 때 병원에 가지 못했습니까?

1 경제적인 이유로

2 병원 등에 예약을 하기가 힘들어서

3 교통편이 불편해서

4 내가 갈 수 있는 시간에 병원 등이 문을 열지 않아서

5 병원 등에서 오래 기다리기 싫어서

6 증상이 가벼워서

7 기타 ( )

## 활동제한

지금부터 질병이나 손상 등으로 인해 몸이 아팠거나, 결석이나 결근 등을 해야 했던 내용에 대해서 질문하겠습니다.

1. 현재 건강상의 문제나 신체 혹은 정신적 장애로 일상생활 및 사회활동에 제한을 받고 계십니까?

1 예 ⇄⇄⇄

2 아니오

1-1. 일상 활동에 제한을 가져온 이유는 무엇입니까? 모두 응답해 주십시오.

1 골절, 관절부상

2 기타 손상

3 심장질환

4 호흡문제, 폐질환, 천식

5 치아 및 구강질환

6 시력문제

7 청각문제

8 언어문제

9 정신지체

10 우울/불안/정서상 문제

11 경련/간질

12 기타발달장애

13 주의력결핍 및 과잉행동

14 기타 ( )

2. 최근 1달 동안 질병이나 손상으로 거의 하루 종일 누워서 보내야 했던 날이 있습니까?

1 예 ⇄⇄⇄

2 아니오

2-1. 있었다면, 며칠입니까? □ □ 일

3. 최근 1달 동안 질병이나 손상으로 결석 또는 결근을 한 적이 있습니까?

1 예 ⇄⇄⇄

2 아니오

3-1. 있었다면, 며칠입니까? □ □ 일

3 직장 또는 학교에 다니지 않음



## 손상(사고 및 중독)

1. 최근 1년 동안 병의원이나 응급실 등에서 치료를 받아야 했던 사고나 중독이 발생한 적이 있습니까?

- ☐ 예 ⇄ ⇄ ⇄ 1-1. 있었다면, 사고 중독은 몇 번 발생했습니까?   번  
☐ 아니오

2. 이 사고 또는 중독은 언제 발생했습니까?

년   월

3. 이 사고 또는 중독은 어떻게 발생했습니까?

- ☐ 운수사고      ☐ 추락/미끄러짐      ☐ 부딪힘  
☐ 열상/자상/절단/관통상      ☐ 화상      ☐ 질식  
☐ 익수      ☐ 중독      ☐ 기타 (\_\_\_\_\_)

4. 이 사고 또는 중독으로 입은 손상을 어디에서 치료를 받았습니까?

- ☐ 응급실  
☐ 병의원 외래만 이용  
☐ 병의원 병실입원  
☐ 기타 (\_\_\_\_\_)

5. 이 사고 또는 중독은 불의의 사고였습니까? 아니면 본인이나 타인에 의해 의도적으로 발생한 것입니까?

- ☐ 불의의 사고      ☐ 의도적 자해      ☐ 다른 사람의 폭력

6. 이 사고 또는 중독으로 인하여 거의 하루 종일 누워서 보내야 했던 날이 있습니까?

- ☐ 예 ⇄ ⇄ ⇄ 6-1. 있었다면, 며칠입니까?   일  
☐ 아니오

7. 이 사고 또는 중독으로 인하여 결근이나 결석을 한 적이 있습니까?

- ☐ 예 ⇄ ⇄ ⇄ 7-1. 있었다면, 며칠입니까?   일  
☐ 아니오  
☐ 직장이나 학교에 다니고 있지 않음





### 손상(사고 및 중독) 응답표

1. 발생경험여부		1-1. 발생횟수			
1 에	(4-1)	<input type="text"/>	(4-2) 0 1 2 3 4 5 6 7 8 9		
	2 아니오	<input type="text"/>	0 1 2 3 4 5 6 7 8 9		
손상	1회	2회	3회	4회	5회
2. 발생시기	(4-3) <input type="text"/> 년 (4-4) <input type="text"/> 월	(4-14) <input type="text"/> 년 (4-15) <input type="text"/> 월	(4-25) <input type="text"/> 년 (4-26) <input type="text"/> 월	(4-36) <input type="text"/> 년 (4-37) <input type="text"/> 월	(4-47) <input type="text"/> 년 (4-48) <input type="text"/> 월
	3. 발생이유	(4-9) 1 2 3 4 5 6 7 8 9	(4-16) 1 2 3 4 5 6 7 8 9	(4-27) 1 2 3 4 5 6 7 8 9	(4-38) 1 2 3 4 5 6 7 8 9
발생이유 기타		(4-6) <input type="text"/>	(4-17) <input type="text"/>	(4-28) <input type="text"/>	(4-39) <input type="text"/>
4. 치료기관	(4-7) 1 2 3 4	(4-18) 1 2 3 4	(4-29) 1 2 3 4	(4-40) 1 2 3 4	(4-51) 1 2 3 4
	치료기관 기타	(4-8) <input type="text"/>	(4-19) <input type="text"/>	(4-30) <input type="text"/>	(4-41) <input type="text"/>
5. 의도성	(4-3) 1 2 3	(4-20) 1 2 3	(4-31) 1 2 3	(4-42) 1 2 3	(4-53) 1 2 3
6. 와병여부	(4-10) 1 2	(4-21) 1 2	(4-32) 1 2	(4-43) 1 2	(4-54) 1 2
6-1. 와병일수	(4-11) <input type="text"/> 일	(4-22) <input type="text"/> 일	(4-33) <input type="text"/> 일	(4-44) <input type="text"/> 일	(4-55) <input type="text"/> 일
7. 결근·결석 여부	(4-12) 1 2 8	(4-23) 1 2 8	(4-34) 1 2 8	(4-45) 1 2 8	(4-56) 1 2 8
7-1. 결근·결석 일수	(4-13) <input type="text"/> 일	(4-24) <input type="text"/> 일	(4-35) <input type="text"/> 일	(4-46) <input type="text"/> 일	(4-57) <input type="text"/> 일



## 입원이용

1. 최근 1년 동안 입원한 적이 있습니까?

☐ 예 ⇄ ⇄ ⇄ 1-1. 입원한 적이 있다면, 몇 번입니까?   번

☐ 아니오

2. 치료를 받았던 병원의 이름은 무엇입니까?

2-1. ○○○병원은 어디에 있습니까? 시/도, 시/군/구로 말씀해 주십시오.

시  
 특별자치시/도  군  
 구

※ 특별자치시/도 행정코드

<input type="checkbox"/> 11 서울	<input type="checkbox"/> 21 부산	<input type="checkbox"/> 22 대구	<input type="checkbox"/> 23 인천
<input type="checkbox"/> 24 광주	<input type="checkbox"/> 25 대전	<input type="checkbox"/> 26 울산	<input type="checkbox"/> 31 경기
<input type="checkbox"/> 32 강원	<input type="checkbox"/> 33 충북	<input type="checkbox"/> 34 충남	<input type="checkbox"/> 35 전북
<input type="checkbox"/> 36 전남	<input type="checkbox"/> 37 경북	<input type="checkbox"/> 38 경남	<input type="checkbox"/> 39 제주
<input type="checkbox"/> 40 세종			

2-2. 입원한 의료기관의 종류는 무엇입니까?

☐ 1 종합병원      ☐ 2 병원      ☐ 3 의원      ☐ 4 치과병원  
☐ 5 치과의원      ☐ 6 한방병원      ☐ 7 한의원      ☐ 8 보건의료원  
☐ 9 보건(지)소, 보건진료소      ☐ 10 기타 ( )      ☐ 99 모름

3. 주로 어떤 이유로 ○○○(의료기관명)을 이용하셨습니다? 주된 이유 1가지만 응답해 주십시오.

☐ 1 질병 (주된 질병 1가지만 응답해 주십시오.)

☐ 2 사고 중독

☐ 3 기타

3-1. 질병코드

질병코드

4. ○○○(의료기관명)에 며칠 동안 입원하셨습니다?   개월   일





## 입원이용 응답표

1. 입원이용 경험		1-1. 입원이용 횟수	
① 예	<input type="checkbox"/>	0 1 2 3 4 5 6 7 8 9	
② 아니오	<input type="checkbox"/>	0 1 2 3 4 5 6 7 8 9	

입원이용		1회	2회	3회	4회	5회
2. 의료기관명						
2-1. 의료기관 소재지	시	시	시	시	시	시
	군	군	군	군	군	군
	구	구	구	구	구	구
	11 21 22 23 24 25 26 31 32 33 34 35 36 37 38 39 40		11 21 22 23 24 25 26 31 32 33 34 35 36 37 38 39 40		11 21 22 23 24 25 26 31 32 33 34 35 36 37 38 39 40	
	11 21 22 23 24 25 26 31 32 33 34 35 36 37 38 39 40		11 21 22 23 24 25 26 31 32 33 34 35 36 37 38 39 40		11 21 22 23 24 25 26 31 32 33 34 35 36 37 38 39 40	
2-2.	의료기관 종류	1 2 3 4 5 6 7 8 9 10 99	1 2 3 4 5 6 7 8 9 10 99	1 2 3 4 5 6 7 8 9 10 99	1 2 3 4 5 6 7 8 9 10 99	1 2 3 4 5 6 7 8 9 10 99
	기타종류					
3.	입원이용 사유	1 2 3	1 2 3	1 2 3	1 2 3	1 2 3
	질병명					
	기타사유					
3-1.	질병코드					
4.	입원일수	개월 일	개월 일	개월 일	개월 일	개월 일



0 0 7

## 외래이용

1. 최근 2주간 입원을 하지 않고, 병원(치과 포함)이나 보건소, 한의원에서 치료를 받은 적이 있습니까?

☐ 예 ⇄⇄⇄ 1-1. 치료를 받은 적이 있다면, 몇 번입니까?   번

☐ 아니오

2. 치료를 받았던 의료기관의 이름은 무엇입니까? \_\_\_\_\_

2-1. ○○○병원은 어디에 있습니까? 시/도, 시/군/구로 말씀해 주십시오.

시  
  군  
  구

※ 특광역시/도 행정코드

<input type="checkbox"/> 11 서울	<input type="checkbox"/> 21 부산	<input type="checkbox"/> 22 대구	<input type="checkbox"/> 23 인천
<input type="checkbox"/> 24 광주	<input type="checkbox"/> 25 대전	<input type="checkbox"/> 26 울산	<input type="checkbox"/> 31 경기
<input type="checkbox"/> 32 강원	<input type="checkbox"/> 33 충북	<input type="checkbox"/> 34 충남	<input type="checkbox"/> 35 전북
<input type="checkbox"/> 36 전남	<input type="checkbox"/> 37 경북	<input type="checkbox"/> 38 경남	<input type="checkbox"/> 39 제주
<input type="checkbox"/> 40 세종			

2-2. 외래를 이용한 의료기관의 종류는 무엇입니까?

<input type="checkbox"/> 1 종합병원	<input type="checkbox"/> 2 병원	<input type="checkbox"/> 3 의원	<input type="checkbox"/> 4 치과병원
<input type="checkbox"/> 5 치과의원	<input type="checkbox"/> 6 한방병원	<input type="checkbox"/> 7 한의원	<input type="checkbox"/> 8 보건의료원
<input type="checkbox"/> 9 보건(지)소, 보건진료소	<input type="checkbox"/> 10 기타 (_____)	<input type="checkbox"/> 99 모름	

3. 주로 어떤 이유로 ○○○(의료기관명)을 이용하셨습니다? 주된 이유 1가지만 응답해 주십시오.

☐ 1 질병 \_\_\_\_\_ (주된 질병 1가지만 응답해 주십시오.)

☐ 2 사고 중독

☐ 3 기타 \_\_\_\_\_

3-1. 질병코드

질병코드



## 외래이용 응답표

1. 외래이용 경험여부		1-1. 외래이용 횟수											
<input type="checkbox"/> 1 예		<input type="checkbox"/>		<input type="text"/> 0 <input type="text"/> 1 <input type="text"/> 2 <input type="text"/> 3 <input type="text"/> 4 <input type="text"/> 5 <input type="text"/> 6 <input type="text"/> 7 <input type="text"/> 8 <input type="text"/> 9									
<input type="checkbox"/> 2 아니오		<input type="checkbox"/>		<input type="text"/> 0 <input type="text"/> 1 <input type="text"/> 2 <input type="text"/> 3 <input type="text"/> 4 <input type="text"/> 5 <input type="text"/> 6 <input type="text"/> 7 <input type="text"/> 8 <input type="text"/> 9									
외래이용		1회		2회		3회		4회		5회			
2. 의료기관명													
2-1. 의료기관 소재지		(B-4) <input type="text"/> 1		(B-5) (B-18) 시 <input type="text"/> 1		(B-19) (B-22) 시 <input type="text"/> 1		(B-23) (B-40) 시 <input type="text"/> 1		(B-41) (B-61) 시 <input type="text"/> 1			
		(B-6) <input type="text"/> 2		(B-7) (B-20) 군 <input type="text"/> 2		(B-21) (B-34) 군 <input type="text"/> 2		(B-35) (B-40) 군 <input type="text"/> 2		(B-42) (B-62) 군 <input type="text"/> 2			
		(B-8) <input type="text"/> 3		(B-9) (B-22) 구 <input type="text"/> 3		(B-23) (B-36) 구 <input type="text"/> 3		(B-37) (B-39) 구 <input type="text"/> 3		(B-43) (B-64) 구 <input type="text"/> 3			
		(B-10)		(B-24)		(B-38)		(B-43)		(B-65)			
		<input type="text"/> 11 <input type="text"/> 21 <input type="text"/> 22 <input type="text"/> 23 <input type="text"/> 24 <input type="text"/> 25 <input type="text"/> 26 <input type="text"/> 31 <input type="text"/> 32 <input type="text"/> 33 <input type="text"/> 34 <input type="text"/> 35 <input type="text"/> 36 <input type="text"/> 37 <input type="text"/> 38 <input type="text"/> 39 <input type="text"/> 40		<input type="text"/> 11 <input type="text"/> 21 <input type="text"/> 22 <input type="text"/> 23 <input type="text"/> 24 <input type="text"/> 25 <input type="text"/> 26 <input type="text"/> 31 <input type="text"/> 32 <input type="text"/> 33 <input type="text"/> 34 <input type="text"/> 35 <input type="text"/> 36 <input type="text"/> 37 <input type="text"/> 38 <input type="text"/> 39 <input type="text"/> 40		<input type="text"/> 11 <input type="text"/> 21 <input type="text"/> 22 <input type="text"/> 23 <input type="text"/> 24 <input type="text"/> 25 <input type="text"/> 26 <input type="text"/> 31 <input type="text"/> 32 <input type="text"/> 33 <input type="text"/> 34 <input type="text"/> 35 <input type="text"/> 36 <input type="text"/> 37 <input type="text"/> 38 <input type="text"/> 39 <input type="text"/> 40		<input type="text"/> 11 <input type="text"/> 21 <input type="text"/> 22 <input type="text"/> 23 <input type="text"/> 24 <input type="text"/> 25 <input type="text"/> 26 <input type="text"/> 31 <input type="text"/> 32 <input type="text"/> 33 <input type="text"/> 34 <input type="text"/> 35 <input type="text"/> 36 <input type="text"/> 37 <input type="text"/> 38 <input type="text"/> 39 <input type="text"/> 40		<input type="text"/> 11 <input type="text"/> 21 <input type="text"/> 22 <input type="text"/> 23 <input type="text"/> 24 <input type="text"/> 25 <input type="text"/> 26 <input type="text"/> 31 <input type="text"/> 32 <input type="text"/> 33 <input type="text"/> 34 <input type="text"/> 35 <input type="text"/> 36 <input type="text"/> 37 <input type="text"/> 38 <input type="text"/> 39 <input type="text"/> 40			
2-2.		의료기관 종류		(B-11) <input type="text"/> 1 <input type="text"/> 2 <input type="text"/> 3 <input type="text"/> 4		(B-25) <input type="text"/> 1 <input type="text"/> 2 <input type="text"/> 3 <input type="text"/> 4		(B-38) <input type="text"/> 1 <input type="text"/> 2 <input type="text"/> 3 <input type="text"/> 4		(B-53) <input type="text"/> 1 <input type="text"/> 2 <input type="text"/> 3 <input type="text"/> 4			
		(B-12) <input type="text"/> 5 <input type="text"/> 6 <input type="text"/> 7 <input type="text"/> 8		(B-26) <input type="text"/> 5 <input type="text"/> 6 <input type="text"/> 7 <input type="text"/> 8		(B-40) <input type="text"/> 5 <input type="text"/> 6 <input type="text"/> 7 <input type="text"/> 8		(B-54) <input type="text"/> 5 <input type="text"/> 6 <input type="text"/> 7 <input type="text"/> 8					
		기타종류		(B-13) <input type="text"/> 9 <input type="text"/> 10 <input type="text"/> 99		(B-26) <input type="text"/> 9 <input type="text"/> 10 <input type="text"/> 99		(B-40) <input type="text"/> 9 <input type="text"/> 10 <input type="text"/> 99		(B-54) <input type="text"/> 9 <input type="text"/> 10 <input type="text"/> 99			
3.		외래이용 사유		(B-15) <input type="text"/> 1 <input type="text"/> 2 <input type="text"/> 3		(B-27) <input type="text"/> 1 <input type="text"/> 2 <input type="text"/> 3		(B-41) <input type="text"/> 1 <input type="text"/> 2 <input type="text"/> 3		(B-55) <input type="text"/> 1 <input type="text"/> 2 <input type="text"/> 3			
		질병명		(B-14) <input type="text"/> 4 <input type="text"/> 5 <input type="text"/> 6 <input type="text"/> 7 <input type="text"/> 8		(B-28) <input type="text"/> 4 <input type="text"/> 5 <input type="text"/> 6 <input type="text"/> 7 <input type="text"/> 8		(B-42) <input type="text"/> 4 <input type="text"/> 5 <input type="text"/> 6 <input type="text"/> 7 <input type="text"/> 8		(B-56) <input type="text"/> 4 <input type="text"/> 5 <input type="text"/> 6 <input type="text"/> 7 <input type="text"/> 8			
		기타사유		(B-15) <input type="text"/> 9 <input type="text"/> 10 <input type="text"/> 99		(B-29) <input type="text"/> 9 <input type="text"/> 10 <input type="text"/> 99		(B-43) <input type="text"/> 9 <input type="text"/> 10 <input type="text"/> 99		(B-57) <input type="text"/> 9 <input type="text"/> 10 <input type="text"/> 99			
3-1. 질병코드		(B-16) <input type="text"/> 1 <input type="text"/> 2 <input type="text"/> 3		(B-30) <input type="text"/> 4 <input type="text"/> 5 <input type="text"/> 6 <input type="text"/> 7 <input type="text"/> 8		(B-44) <input type="text"/> 9 <input type="text"/> 10 <input type="text"/> 99		(B-58) <input type="text"/> 1 <input type="text"/> 2 <input type="text"/> 3		(B-72) <input type="text"/> 4 <input type="text"/> 5 <input type="text"/> 6 <input type="text"/> 7 <input type="text"/> 8			



## 약국이용

1. 최근 2주 동안 약, 건강식품, 위생용품 등을 사기 위해 약국을 이용한 적이 있습니까?

- ☐ 예    ⇄ ⇄ ⇄    1-1. 이용한 적이 있다면, 몇 번입니까?   번  
☐ 아니오

2. 약국에서 무엇을 사셨습니까? 모두 응답해 주십시오.

- ☐ 처방약 구입  
☐ 처방되지 않은 일반의약품 구입  
☐ 의약외품 구입  
☐ 기타 ( )

## 약국이용 응답표

1. 약국이용 경험		1-1. 약국이용 횟수												
<input type="checkbox"/> 예	(9-1)	<input type="text"/>	<input type="text"/> <input type="text"/> <input type="text"/> <input type="text"/> <input type="text"/> <input type="text"/> <input type="text"/> <input type="text"/> <input type="text"/> <input type="text"/> <input type="text"/> <input type="text"/>											
<input type="checkbox"/> 아니오		<input type="text"/>	<input type="text"/> <input type="text"/> <input type="text"/> <input type="text"/> <input type="text"/> <input type="text"/> <input type="text"/> <input type="text"/> <input type="text"/> <input type="text"/> <input type="text"/> <input type="text"/>											

2. 약국이용	약국구매 약품종류 (복수응답)	약국구매 약품 기타
1회	<input type="checkbox"/> (9-2) <input type="checkbox"/> (9-4) <input type="checkbox"/> (9-5) <input type="checkbox"/> (9-6) <input type="text"/> <input type="text"/> <input type="text"/> <input type="text"/>	(9-7)
2회	<input type="checkbox"/> (9-8) <input type="checkbox"/> (9-9) <input type="checkbox"/> (9-10) <input type="checkbox"/> (9-11) <input type="text"/> <input type="text"/> <input type="text"/> <input type="text"/>	(9-12)
3회	<input type="checkbox"/> (9-13) <input type="checkbox"/> (9-14) <input type="checkbox"/> (9-15) <input type="checkbox"/> (9-16) <input type="text"/> <input type="text"/> <input type="text"/> <input type="text"/>	(9-17)
4회	<input type="checkbox"/> (9-18) <input type="checkbox"/> (9-19) <input type="checkbox"/> (9-20) <input type="checkbox"/> (9-21) <input type="text"/> <input type="text"/> <input type="text"/> <input type="text"/>	(9-22)
5회	<input type="checkbox"/> (9-23) <input type="checkbox"/> (9-24) <input type="checkbox"/> (9-25) <input type="checkbox"/> (9-26) <input type="text"/> <input type="text"/> <input type="text"/> <input type="text"/>	(9-27)
6회	<input type="checkbox"/> (9-28) <input type="checkbox"/> (9-29) <input type="checkbox"/> (9-30) <input type="checkbox"/> (9-31) <input type="text"/> <input type="text"/> <input type="text"/> <input type="text"/>	(9-32)
7회	<input type="checkbox"/> (9-33) <input type="checkbox"/> (9-34) <input type="checkbox"/> (9-35) <input type="checkbox"/> (9-36) <input type="text"/> <input type="text"/> <input type="text"/> <input type="text"/>	(9-37)
8회	<input type="checkbox"/> (9-38) <input type="checkbox"/> (9-39) <input type="checkbox"/> (9-40) <input type="checkbox"/> (9-41) <input type="text"/> <input type="text"/> <input type="text"/> <input type="text"/>	(9-42)
9회	<input type="checkbox"/> (9-43) <input type="checkbox"/> (9-44) <input type="checkbox"/> (9-45) <input type="checkbox"/> (9-46) <input type="text"/> <input type="text"/> <input type="text"/> <input type="text"/>	(9-47)
10회	<input type="checkbox"/> (9-48) <input type="checkbox"/> (9-49) <input type="checkbox"/> (9-50) <input type="checkbox"/> (9-51) <input type="text"/> <input type="text"/> <input type="text"/> <input type="text"/>	(9-52)



## 소아의 건강행태

1. 귀 자녀는 자동차에 탈 때 자동차의 앞좌석에 얼마나 자주 앉습니까?

- ☐ 6 자동차에 타 본 적이 거의 없다  
☐ 1 항상 앉는다  
☐ 2 자주 앉는다  
☐ 3 가끔 앉는다  
☐ 4 거의 앉지 않는다  
☐ 5 전혀 앉지 않는다  
☐ 9 모름

1 (10-1) ☐ 6  
☐ 1  
☐ 2  
☐ 3  
☐ 4  
☐ 5  
☐ 9

2. 최근 1년 동안 귀 자녀는 자전거를 탈 때 얼마나 자주 헬멧을 썼습니까?

- ☐ 8 자전거에 태우지 않는다  
☐ 1 항상 착용 한다  
☐ 2 자주 착용 한다  
☐ 3 가끔 착용 한다  
☐ 4 거의 착용하지 않는다  
☐ 5 전혀 착용하지 않는다  
☐ 9 모름

2 (10-2) ☐ 8  
☐ 1  
☐ 2  
☐ 3  
☐ 4  
☐ 5  
☐ 9

다음 문항은 귀 자녀가 만 6세 미만의 소아일 때만 응답해 주십시오.

3. 귀 자녀는 자동차에 탈 때 보호장구(카시트, 부스터 시트 등)를 사용합니까?

- ☐ 6 자동차에 태우지 않는다  
☐ 1 항상 사용 한다  
☐ 2 자주 사용 한다  
☐ 3 가끔 사용 한다  
☐ 4 거의 사용하지 않는다  
☐ 5 전혀 사용하지 않는다  
☐ 9 모름  
☐ 8 만 6세 이상

3 (10-3) ☐ 6  
☐ 1  
☐ 2  
☐ 3  
☐ 4  
☐ 5  
☐ 9  
☐ 8



0 1 1

다음 4~5번 문항은 귀 자녀가 **만 6세 이상의 소아일 때만** 응답해 주십시오.

4. 현재 귀자녀의 체형이 어떻다고 생각하십니까?

- ☐ 1 매우 마른 편이다
- ☐ 2 약간 마른 편이다
- ☐ 3 보통이다
- ☐ 4 약간 비만이다
- ☐ 5 매우 비만이다
- ☐ 6 만 6세미만

4

(11-3)	<input type="checkbox"/> 1
	<input type="checkbox"/> 2
	<input type="checkbox"/> 3
	<input type="checkbox"/> 4
	<input type="checkbox"/> 5
	<input type="checkbox"/> 6

5. 최근 1년 동안 의도적으로 귀자녀의 몸무게를 조절하려고 노력한 적이 있습니까?

- ☐ 1 몸무게를 줄이려고 노력했다 (5-1번으로)
- ☐ 2 몸무게를 유지하려고 노력했다 (5-1번으로)
- ☐ 3 몸무게를 늘리려고 노력했다 (6번으로)
- ☐ 4 몸무게를 조절하기 위해 노력해본 적 없다 (6번으로)
- ☐ 6 만 6세미만

5

(11-2)	<input type="checkbox"/> 1
	<input type="checkbox"/> 2
	<input type="checkbox"/> 3
	<input type="checkbox"/> 4
	<input type="checkbox"/> 6

5-1. 최근 1년 동안 몸무게를 줄이거나 유지하기 위해 사용한 방법은 무엇인지 모두 ☒표시해 주십시오.

- ☐ 1 운동
- ☐ 2 식사량을 줄이거나 또는 식단조절(식사는 거르지 않고 섭취량을 줄임)
- ☐ 3 결식(식사를 거름)
- ☐ 4 건강기능식품
- ☐ 5 원푸드 다이어트(포도, 우유, 감자, 고구마 등 한 가지 음식만을 먹는 다이어트 방법)
- ☐ 6 기타 ( )

5-1

(11-3)	<input type="checkbox"/> 1
(11-4)	<input type="checkbox"/> 2
(11-5)	<input type="checkbox"/> 3
(11-6)	<input type="checkbox"/> 4
(11-7)	<input type="checkbox"/> 5
(11-8)	<input type="checkbox"/> 6



0 1 2

다음은 소아의 기본정보에 대한 질문입니다.

6. ○○는 학교를 다니고 있습니까? 혹은 어디까지 다녔습니까?

- ☐ 1 유치원/보육원/어린이집
- ☐ 2 초등학교
- ☐ 3 중학교
- ☐ 4 무학/미취학

6

(02-0)	<input type="checkbox"/> 1
	<input type="checkbox"/> 2
	<input type="checkbox"/> 3
	<input type="checkbox"/> 4

6-1. ○○는 그 학교를 마쳤습니까?

- ☐ 1 졸업
- ☐ 2 수료
- ☐ 3 중퇴
- ☐ 4 재학/휴학 중
- ☐ 5 무학/미취학

6-1

(02-0)	<input type="checkbox"/> 1
	<input type="checkbox"/> 2
	<input type="checkbox"/> 3
	<input type="checkbox"/> 4
	<input type="checkbox"/> 5

다음은 구강건강에 대한 질문입니다.

7. 어제 하루 동안 첫솔질(잇솔질) 하였습니다습니까?

7

(02-0)	<input type="checkbox"/> 1
	<input type="checkbox"/> 2

- ☐ 1 예   ⇒
- ☐ 2 아니오

7-1. 첫솔질(잇솔질) 한 시기에 **모두** ☒ 표시해 주십시오.

- ☐ 1 아침식사 전에
- ☐ 2 아침식사 후에
- ☐ 3 점심식사 전에
- ☐ 4 점심식사 후에
- ☐ 5 저녁식사 전에
- ☐ 6 저녁식사 후에
- ☐ 7 간식 후에
- ☐ 8 잠자기 직전에

※ 식사를 하지 않았으나 첫솔질(잇솔질)을 시행한 경우,  
해당 식사 '전에'에 표시

7-1

(02-0)	<input type="checkbox"/> 1
	<input type="checkbox"/> 2
	<input type="checkbox"/> 3
	<input type="checkbox"/> 4
	<input type="checkbox"/> 5
	<input type="checkbox"/> 6
	<input type="checkbox"/> 7
	<input type="checkbox"/> 8



1





0 1 4

11. 최근 1년 동안, 치과진료가 필요하다고 생각하였으나 진료를 받지 못한 적이 있습니까?

11 (14-1) ☐ 1  
☐ 2☐ 예

11-1. 진료를 받지 못한 가장 주된 이유는 무엇입니까?

☐ 아니오

- ☐ 1 경제적 이유로  
☐ 2 치과병의원(또는 보건소, 보건지소 등)이 너무 멀어서  
☐ 3 직장이나 학교를 비울 수 없어서  
☐ 4 거동이 불편해서 혹은 건강 문제 때문에  
☐ 5 거동이 불편해서 혹은 건강 문제 때문에  
☐ 6 아이를 봐줄 사람이 없어서  
☐ 7 다른 문제들에 비해서 덜 중요하다고 느껴서  
☐ 8 치과진료를 받기가 무서워서  
☐ 9 기타 ( )

(14-3)

11-1 (14-2) ☐ 1  
☐ 2  
☐ 3  
☐ 4  
☐ 5  
☐ 6  
☐ 7  
☐ 8

다음은 여성건강에 대한 질문입니다.  
 귀 자녀가 만 10세 이상 여아인 경우만 응답하여 주십시오.

12. 현재 귀자녀는 월경(생리, 달거리)을 하고 있습니까?

☐ 초경하기 전 (설문종료)12 (14-4) ☐ 1☐ 예12-1. 초경한 시기는 언제였습니까? 만   세

(14-5)

☐ 남자 또는 만 10세 미만 여아(설문종료)☐ 2  
☐ 3

설문에 응답해 주셔서 감사합니다.





**국민건강영양조사 제6기**

**- 식품섭취조사표 II (개인별 24시간 회상법) -**

**[만 1세 이상]**

이 조사표에 기재된 내용은 통계법 제33조의 하위에 비밀이 보장됩니다.

조사표 종류		조사연도		
식품섭취조사표 II		13	14	15
조사일		조사원		
월	일	요일		

[illegible]

1. 어제 하루 동안 섭취하신 식사 내용과 분량을 말씀해 주십시오.

[illegible]

2. 특별한 이유로 인해 식사 조절을 하고 계십니까? ☐ ① 예 ☐ ② 아니오

3. [2번 문항에 '㉠'로 답한 경우] 그 이유는 무엇입니까?

☐ ① 질환이 있어서 (질환명 : )      ☐ ② 재충전을 조절하기 위해서      ☐ ③ 기타 ( )

4. 어제 섭취하신 식사 분량은 평소의 식사에 비해서 어떻게 됩니까?

☐ ① 평소와 비해서 많이 선행하였다      ☐ ② 평소와 비슷하였다      ☐ ③ 평소와 비해 적게 선행하였다



5. 하루에 물(생수, 보리차, 결명자차, 옥수수차 등)을 얼마나 섭취하십니까? ( )번 (200ml)

6. 기임기 여성의 경우 임신 또는 수유 중이십니까? ☐ ① 임신 중 ☐ ② 수유 중 ☐ ③ 비 해당

7. (영유아의 경우) 모유를 수유하고 있습니까? ☐ ① 예 ☐ ② 아니오



## 2-2. 식품섭취빈도조사표

 승인(별의)번호 제 11702 호	 <b>국민건강영양조사 제6기</b> <b>식품섭취빈도조사</b> [만 19-64세]	이 조사표에 기재된 내용은 통계법 제33조에 의하여 비밀이 보장됩니다.
--	---	---

<b>대상자</b>	조사구	거처	가구	가구원
	성명			
	성별	남 / 여		
	만나이	만	세	

바코드 부착

<b>응답자</b>	조사구	거처	가구	가구원
	성명	[대상자와 상이한 경우에만 기록]		
	대상자와의 관계	[가구원이 아닌 경우에만 기록]		

바코드 부착

<b>조사원 성명</b>	[서명]	<b>조사일</b>	년
			월 일



## ■ 기초조사

1. 최근 1년 동안 식사의 종류와 양에 변화가 있었습니까? [식사 속도나 시간의 변화는 해당되지 않음]

- ① 예 ( )달 전부터 식습관이 바뀌었다.
- ② 아니오

2. 최근 1년 동안 평균적으로 하루에 몇 끼 식사를 하셨습니까?

- ① 1끼    ② 2끼    ③ 3끼    ④ 4끼    ⑤ 기타( )

## ■ 식품섭취빈도조사

다음 각 항목의 음식을 최근 1년 동안 얼마나 자주 섭취했는지 응답해주시고, 1회 평균 섭취량도 답해주십시오.

음식명	섭취빈도 [회]	거의 안 먹음	1개월		1주			1일			1회 평균 섭취량			
			1	2-3	1	2-4	5-6	1	2	3				
1. 쌀밥	①	②	③	④	⑤	⑥	⑦	⑧	⑨		1공기(300ml, BIT)			
											①	②	③	④
											1/2	1	1 1/2	2
2. 잡곡밥(콩밥 포함)	①	②	③	④	⑤	⑥	⑦	⑧	⑨		1공기(300ml, BIT)			
											①	②	③	④
											1/2	1	1 1/2	2
3. 비빔밥, 볶음밥	①	②	③	④	⑤	⑥	⑦	⑧	⑨		1인분(외식제공량=500ml)			
											①	②	③	
											1/2	1	1 1/2	
4. 김밥	①	②	③	④	⑤	⑥	⑦	⑧	⑨		1줄(=삼각김밥 2개)			
											①	②	③	④
											1/2	1	1 1/2	2
5. 카레라이스	①	②	③	④	⑤	⑥	⑦	⑧	⑨		1인분(외식제공량=500ml)			
											①	②	③	
											1/2	1	1 1/2	
6. 라면, 컵라면	①	②	③	④	⑤	⑥	⑦	⑧	⑨		1개			
											①	②	③	
											1/2	1	1 1/2	
7. 국수, 칼국수, 우동	①	②	③	④	⑤	⑥	⑦	⑧	⑨		1인분(외식제공량=1000ml)			
											①	②	③	
											1/2	1	1 1/2	
8. 짜장면, 짬뽕	①	②	③	④	⑤	⑥	⑦	⑧	⑨		1인분(외식제공량=1000ml)			
											①	②	③	
											1/2	1	1 1/2	



음식명		섭취빈도 [회]	거의 안 먹음	1개월		1주			1일			1회 평균 섭취량		
				1	2-3	1	2-4	5-6	1	2	3			
9. 냉면		①	②	③	④	⑤	⑥	⑦	⑧	⑨	1인분(외식제공량=1000ml)			
											① 1/2	② 1	③ 1 1/2	
10. 떡국		①	②	③	④	⑤	⑥	⑦	⑧	⑨	1인분(외식제공량=1000ml)			
											① 1/2	② 1	③ 1 1/2	
11. 만두(찐만두, 군만두)		①	②	③	④	⑤	⑥	⑦	⑧	⑨	1인분(외식제공량=만두6개)			
											① 1/2	② 1	③ 1 1/2	
12. 식빵		①	②	③	④	⑤	⑥	⑦	⑧	⑨	2장			
											① 1	② 2	③ 3	
	12-1. 버터, 마아가린	①	②	③	④	⑤	⑥	⑦	⑧	⑨	2ts(10ml)			
											① 1	② 2	③ 3	
	12-2. 잼	①	②	③	④	⑤	⑥	⑦	⑧	⑨	2ts(10ml)			
											① 1	② 2	③ 3	
13. 단팥빵, 호빵, 크림빵		①	②	③	④	⑤	⑥	⑦	⑧	⑨	1개			
											① 1/2	② 1	③ 2	
14. 카스테라, 케이크, 초코파이		①	②	③	④	⑤	⑥	⑦	⑧	⑨	1개(조각)			
											① 1/2	② 1	③ 2	
15. 피자		①	②	③	④	⑤	⑥	⑦	⑧	⑨	2조각(1/2F3×2)			
											① 1	② 2	③ 3	
16. 햄버거, 샌드위치		①	②	③	④	⑤	⑥	⑦	⑧	⑨	1인분(외식제공량)			
											① 1/2	② 1	③ 1 1/2	
17. 백설기, 시루떡, 인절미, 절편		①	②	③	④	⑤	⑥	⑦	⑧	⑨	백설기 1/4개(=시루떡 3/4개 =인절미, 절편 3조각)			
											① 1/4	② 1/2	③ 1	
18. 떡볶이		①	②	③	④	⑤	⑥	⑦	⑧	⑨	1컵(200ml)			
											① 1/2	② 1	③ 1 1/2	
19. 시리얼		①	②	③	④	⑤	⑥	⑦	⑧	⑨	1대접(250ml, DIB, 우유포함)			
											① 1/2	② 1	③ 1 1/2	

음식명	섭취빈도 (회)	거의 안 먹음	1개월		1주			1일			1회 평균 섭취량		
			1	2-3	1	2-4	5-6	1	2	3			
20. 설령탕, 곰탕, 사골국	①	②	③	④	⑤	⑥	⑦	⑧	⑨		1대접(250ml, D1B)		
											①	②	③
											1/2	1	1 1/2
21. 감자탕	①	②	③	④	⑤	⑥	⑦	⑧	⑨		1대접(250ml, D1B)		
											①	②	③
											1/2	1	1 1/2
22. 추어탕	①	②	③	④	⑤	⑥	⑦	⑧	⑨		1대접(250ml, D1B)		
											①	②	③
											1/2	1	1 1/2
23. 동태찌개, 해물매운탕	①	②	③	④	⑤	⑥	⑦	⑧	⑨		1대접(250ml, D1B)		
											①	②	③
											1/2	1	1 1/2
24. 미역국	①	②	③	④	⑤	⑥	⑦	⑧	⑨		1대접(250ml, D1B)		
											①	②	③
											1/2	1	1 1/2
25. 쇠고기국, 육개장, 무국	①	②	③	④	⑤	⑥	⑦	⑧	⑨		1대접(250ml, D1B)		
											①	②	③
											1/2	1	1 1/2
26. 복어국	①	②	③	④	⑤	⑥	⑦	⑧	⑨		1대접(250ml, D1B)		
											①	②	③
											1/2	1	1 1/2
27. 된장국	①	②	③	④	⑤	⑥	⑦	⑧	⑨		1대접(250ml, D1B)		
											①	②	③
											1/2	1	1 1/2
28. 된장찌개, 청국장찌개	①	②	③	④	⑤	⑥	⑦	⑧	⑨		1접(200ml)		
											①	②	③
											1/2	1	1 1/2
29. 김치찌개, 김치볶음	①	②	③	④	⑤	⑥	⑦	⑧	⑨		1접(200ml)		
											①	②	③
											1/2	1	1 1/2
30. 부대찌개	①	②	③	④	⑤	⑥	⑦	⑧	⑨		1접(200ml)		
											①	②	③
											1/2	1	1 1/2
31. 두부찌개, 순두부찌개	①	②	③	④	⑤	⑥	⑦	⑧	⑨		1접(200ml)		
											①	②	③
											1/2	1	1 1/2

음식명	섭취빈도 [회]	거의 안 먹음	1개월		1주			1일			1회 평균 섭취량		
			1	2-3	1	2-4	5-6	1	2	3			
32. 두부, 두부조림, 두부부침	①	②	③	④	⑤	⑥	⑦	⑧	⑨	1/4컵(100ml)			
										① 1/4	② 1/2	③ 1	
33. 콩조림	①	②	③	④	⑤	⑥	⑦	⑧	⑨	1TS(15ml)			
										① 1/2	② 1	③ 1 1/2	
34. 달걀후라이, 달걀말이	①	②	③	④	⑤	⑥	⑦	⑧	⑨	1개(=달걀말이 4조각)			
										① 1/2	② 1	③ 2	
35. 삶은 달걀, 달걀찜	①	②	③	④	⑤	⑥	⑦	⑧	⑨	1개(=달걀찜 1컵)			
										① 1/2	② 1	③ 2	
36. 돼지고기 삼겹살구이	①	②	③	④	⑤	⑥	⑦	⑧	⑨	1인분(150g=1컵)			
										① 1/2	② 1	③ 2	
37. 돼지고기 삶은고기 [수육, 보쌈]	①	②	③	④	⑤	⑥	⑦	⑧	⑨	1컵(200ml)			
										① 1/2	② 1	③ 1 1/2	
38. 제육볶음, 돼지 불고기, 돼지 갈비구이, 돼지 갈비찜	①	②	③	④	⑤	⑥	⑦	⑧	⑨	1컵(200ml)			
										① 1/2	② 1	③ 1 1/2	
39. 돼지고기 탕수육, 돈까스	①	②	③	④	⑤	⑥	⑦	⑧	⑨	1컵(200ml)			
										① 1/2	② 1	③ 1 1/2	
40. 쇠고기 생고기구이	①	②	③	④	⑤	⑥	⑦	⑧	⑨	1인분(150g=1컵)			
										① 1/2	② 1	③ 2	
41. 쇠고기 불고기	①	②	③	④	⑤	⑥	⑦	⑧	⑨	1컵(200ml)			
										① 1/2	② 1	③ 1 1/2	
42. 햄	①	②	③	④	⑤	⑥	⑦	⑧	⑨	1/4컵(50ml)			
										① 1/8	② 1/4	③ 1/2	
43. 순대	①	②	③	④	⑤	⑥	⑦	⑧	⑨	1/2컵(100ml)			
										① 1/4	② 1/2	③ 1	



음식명	섭취빈도 [회]	거의 안 먹음	1개월			1주			1일			1회 평균 섭취량		
			1	2-3		1	2-4	5-6	1	2	3			
44. 삼계탕(닭백숙)		①	②	③	④	⑤	⑥	⑦	⑧	⑨		1인분(외식제공량=800ml)		
												①	②	③
												1/2	1	1 1/2
45. 닭볶음(닭갈비), 닭조림(닭도리탕)		①	②	③	④	⑤	⑥	⑦	⑧	⑨		2접(400ml)		
												①	②	③
												1	2	3
46. 치킨(닭튀김)		①	②	③	④	⑤	⑥	⑦	⑧	⑨		닭다리2개(400ml =가식부 200ml)		
												①	②	③
												1	2	3
47. 오리고기 로스구이		①	②	③	④	⑤	⑥	⑦	⑧	⑨		1인분(150g=1접)		
												①	②	③
												1/2	1	1 1/2
48. 고등어, 꽁치(구이, 조림)		①	②	③	④	⑤	⑥	⑦	⑧	⑨		1/4접(50ml, 가식부만)		
												①	②	③
												1/8	1/4	1/2
49. 갈치, 조기(구이, 조림)		①	②	③	④	⑤	⑥	⑦	⑧	⑨		1/4접(50ml, 가식부만)		
												①	②	③
												1/8	1/4	1/2
50. 멸치, 멸치볶음		①	②	③	④	⑤	⑥	⑦	⑧	⑨		1TS(15ml)		
												①	②	③
												1ts	1TS	1/4C
51. 오징어(생것, 삶은것, 볶음), 오징어채(볶음, 무침), 마른 오징어		①	②	③	④	⑤	⑥	⑦	⑧	⑨		1/4마리(=1/2접, 100ml)		
												①	②	③
												1/8	1/4	1/2
52. 게장		①	②	③	④	⑤	⑥	⑦	⑧	⑨		1TS(15ml, 가식부만)		
												①	②	③
												1ts	1TS	1/4C
53. 새우젓, 오징어젓, 조개젓		①	②	③	④	⑤	⑥	⑦	⑧	⑨		1ts(5ml)		
												①	②	③
												1/2	1	3
54. 어묵(볶음, 국)		①	②	③	④	⑤	⑥	⑦	⑧	⑨		볶음 1/4접(100ml =국 250ml, D1B)		
												①	②	③
												1/4	1/2	1

음식명	섭취빈도 (회)	거의 안 먹음	1개월		1주			1일			1회 평균 섭취량
			1	2-3	1	2-4	5-6	1	2	3	
55. 콩나물(무침, 국, 숙주나물)	①	②	③	④	⑤	⑥	⑦	⑧	⑨	나물 ¼컵(50ml) ⇒국 250ml, D1B)	
										① ② ③	
										⅓ ⅓ ⅓	
56. 시금치나물	①	②	③	④	⑤	⑥	⑦	⑧	⑨	¼컵(50ml)	
										① ② ③	
										⅓ ⅓ ⅓	
57. 도라지(생채, 나물)	①	②	③	④	⑤	⑥	⑦	⑧	⑨	¼컵(50ml)	
										① ② ③	
										⅓ ⅓ ⅓	
58. 호박(나물, 전)	①	②	③	④	⑤	⑥	⑦	⑧	⑨	¼컵(50ml)	
										① ② ③	
										⅓ ⅓ ⅓	
59. 고사리나물, 취나물, 가지나물 등 기타 나물 ※55-58항목을 제외한 나물	①	②	③	④	⑤	⑥	⑦	⑧	⑨	¼컵(50ml)	
										① ② ③	
										⅓ ⅓ ⅓	
60. 오이(생채, 생오이)	①	②	③	④	⑤	⑥	⑦	⑧	⑨	¼컵(50ml)	
										① ② ③	
										⅓ ⅓ ⅓	
61. 무(생채, 단무지, 무말랭이)	①	②	③	④	⑤	⑥	⑦	⑧	⑨	¼컵(50ml)	
										① ② ③	
										⅓ ⅓ ⅓	
62. 채소샐러드	①	②	③	④	⑤	⑥	⑦	⑧	⑨	½컵(100ml)	
										① ② ③	
										¼ ½ 1	
63. 파무침, 부추무침 ※파무침 : 고기 먹을 때 함께 먹는 파채무침	①	②	③	④	⑤	⑥	⑦	⑧	⑨	¼컵(50ml)	
										① ② ③	
										⅓ ⅓ ⅓	
64. 썬채소(상추, 깻잎, 배추, 호박잎, 풋고추)	①	②	③	④	⑤	⑥	⑦	⑧	⑨	상추10장(=깻잎30장, =배추3장=호박잎(삶은 것)15장=풋고추3개)	
										① ② ③	
										5 10 15	
65. 삶은 브로콜리, 삶은 양배추	①	②	③	④	⑤	⑥	⑦	⑧	⑨	¼컵(50ml)	
										① ② ③	
										⅓ ⅓ ⅓	
66. 마늘 ※양념류 제외	①	②	③	④	⑤	⑥	⑦	⑧	⑨	2알(=⅓뿌리)	
										① ② ③	
										1 2 3	
67. 썬장(고추장, 된장, 혼합장), 초고추장	①	②	③	④	⑤	⑥	⑦	⑧	⑨	2ts(10ml)	
										① ② ③	
										1 2 3	

음식명	섭취빈도 [회]	거의 안 먹음	1개월		1주			1일			1회 평균 섭취량		
			1	2-3	1	2-4	5-6	1	2	3			
68. 배추김치		①	②	③	④	⑤	⑥	⑦	⑧	⑨	¼컵(50ml)		
											①	②	③
											⅓	¼	½
69. 기타 김치, 겉절이 ※배추김치를 제외한 모든 종류의 김치		①	②	③	④	⑤	⑥	⑦	⑧	⑨	¼컵(50ml)		
											①	②	③
											⅓	¼	½
70. 장아찌(고추, 마늘, 찻잎, 양파, 무, 오이피클)		①	②	③	④	⑤	⑥	⑦	⑧	⑨	1TS(15ml)		
											①	②	③
											½	1	1½
71. 연근조림, 우엉조림		①	②	③	④	⑤	⑥	⑦	⑧	⑨	¼컵(50ml)		
											①	②	③
											⅓	¼	½
72. 부침개류 (부추전, 김치전 등)		①	②	③	④	⑤	⑥	⑦	⑧	⑨	¼장(C11×½)		
											①	②	③
											¼	½	1
73. 잡채		①	②	③	④	⑤	⑥	⑦	⑧	⑨	½컵(100ml)		
											①	②	③
											¼	½	1
74. 버섯볶음		①	②	③	④	⑤	⑥	⑦	⑧	⑨	¼컵(50ml)		
											①	②	③
											⅓	¼	½
75. 김구이, 생김, 김무침		①	②	③	④	⑤	⑥	⑦	⑧	⑨	1장(=자른김8장)		
											①	②	③
											½	1	2
76. 파래무침, 미역조무침		①	②	③	④	⑤	⑥	⑦	⑧	⑨	¼컵(50ml)		
											①	②	③
											⅓	¼	½
77. 미역줄기볶음		①	②	③	④	⑤	⑥	⑦	⑧	⑨	¼컵(50ml)		
											①	②	③
											⅓	¼	½
78. 감자볶음, 감자조림		①	②	③	④	⑤	⑥	⑦	⑧	⑨	¼컵(50ml)		
											①	②	③
											⅓	¼	½
79. 찐감자, 군감자		①	②	③	④	⑤	⑥	⑦	⑧	⑨	1개		
											①	②	③
											½	1	2
80. 찐고구마, 군고구마		①	②	③	④	⑤	⑥	⑦	⑧	⑨	1개		
											①	②	③
											½	1	2
81. 찐옥수수, 군옥수수		①	②	③	④	⑤	⑥	⑦	⑧	⑨	1개		
											①	②	③
											½	1	1½

음식명	섭취빈도 (회)	거의 안 먹음	1개월			1주			1일			1회 평균 섭취량		
			1	2-3		1	2-4	5-6	1	2	3			
82. 우유(일반, 저지방)	①	②	③	④	⑤	⑥	⑦	⑧	⑨	1컵(200ml)				
										①	②	③		
										1/2	1	1 1/2		
82-1. 일반우유와 저지방우유 중 주로 어느 것을 드셨습니까?														
										① 일반우유	② 저지방우유	③ 두 가지를 비슷하게 먹었다		
83. 액상요구르트	①	②	③	④	⑤	⑥	⑦	⑧	⑨	중1개(80ml)				
										① 소1 (65ml)	② 중1 (80ml)	③ 대1 (150ml)		
84. 호상요구르트 (떠먹는 요구르트)	①	②	③	④	⑤	⑥	⑦	⑧	⑨	1개(100g)				
										① 1/2	② 1	③ 2		
85. 두유	①	②	③	④	⑤	⑥	⑦	⑧	⑨	1컵(200ml)				
										① 1/2	② 1	③ 1 1/2		
※ 다음은 과일에 대한 문항으로, 해당 과일을 주로 제철에 드시는지, 계절과 무관하게 드시는지 응답하신 후 이 때의 평균적인 섭취빈도를 답해 주시기 바랍니다. 과일을 직접 갈아서 주스로 섭취한 경우 과일 섭취빈도에 포함됩니다.														
○ 과일 전체 ※종류 상관없이 평균 과일 섭취빈도			①	②	③	④	⑤	⑥	⑦	⑧	⑨			
86. 딸기	① 제철	② 무관	①	②	③	④	⑤	⑥	⑦	⑧	⑨	10개(=주스 1/2컵)		
												① 5	② 10	③ 15
87. 토마토, 방울토마토	① 제철	② 무관	①	②	③	④	⑤	⑥	⑦	⑧	⑨	1개(C7=방울토마토30개=주스1컵)		
												① 1/2	② 1	③ 2
88. 참외	① 제철	② 무관	①	②	③	④	⑤	⑥	⑦	⑧	⑨	1개(C2)		
												① 1/2	② 1	③ 2
89. 수박	① 제철	② 무관	①	②	③	④	⑤	⑥	⑦	⑧	⑨	2조각(F2×2)		
												① 1	② 2	③ 3
90. 복숭아	① 제철	② 무관	①	②	③	④	⑤	⑥	⑦	⑧	⑨	1개(C7)		
												① 1/2	② 1	③ 2
91. 포도	① 제철	② 무관	①	②	③	④	⑤	⑥	⑦	⑧	⑨	1컵(200ml, 포도알 껍데 달아서)		
												① 1/2	② 1	③ 2



음식명			섭취빈도 [회]	거의 안 먹음	1개월		1주			1일			1회 평균 섭취량		
					1	2-3	1	2-4	5-6	1	2	3			
92. 사과	①	②	①	②	③	④	⑤	⑥	⑦	⑧	⑨	1개(C7=주스1컵)			
	제철	무관										① 1/2	② 1	③ 2	
93. 배	①	②	①	②	③	④	⑤	⑥	⑦	⑧	⑨	1/2개(C9×1/2)			
	제철	무관										① 1/4	② 1/2	③ 1	
94. 감, 귤감	①	②	①	②	③	④	⑤	⑥	⑦	⑧	⑨	1개(C7)			
	제철	무관										① 1/2	② 1	③ 2	
95. 귤	①	②	①	②	③	④	⑤	⑥	⑦	⑧	⑨	2개(C4×2)			
	제철	무관										① 1	② 2	③ 3	
96. 바나나	①	②	①	②	③	④	⑤	⑥	⑦	⑧	⑨	1개(=몽키바나나3개 =주스1컵)			
	제철	무관										① 1/2	② 1	③ 2	
97. 오렌지	①	②	①	②	③	④	⑤	⑥	⑦	⑧	⑨	1개(C7=주스1컵)			
	제철	무관										① 1/2	② 1	③ 2	
98. 키위	①	②	①	②	③	④	⑤	⑥	⑦	⑧	⑨	2개(C4×2)			
	제철	무관										① 1	② 2	③ 3	
99. 커피			①	②	③	④	⑤	⑥	⑦	⑧	⑨	2ts(10ml, 믹스 1/1/1ts)			
												① 1	② 2	③ 3	
99-1. 커피를 하루 3회 보다 자주 드셨다면, 평균 몇 회 드셨습니까? 하루 _____ 회															
99-2. 크림			①	②	③	④	⑤	⑥	⑦	⑧	⑨	2ts(10ml)			
												① 1	② 2	③ 3	
99-3. 설탕			①	②	③	④	⑤	⑥	⑦	⑧	⑨	2ts(10ml)			
												① 1	② 2	③ 3	
100. 녹차			①	②	③	④	⑤	⑥	⑦	⑧	⑨	1컵(200ml)			
												① 1/2	② 1	③ 1 1/2	
101. 탄산음료(콜라, 사이다, 과일탄산음료)			①	②	③	④	⑤	⑥	⑦	⑧	⑨	1컵(200ml)			
												① 1/2	② 1	③ 1 1/2	
102. 과일주스			①	②	③	④	⑤	⑥	⑦	⑧	⑨	1컵(200ml)			
												① 1/2	② 1	③ 1 1/2	
103. 미숫가루음료, 식혜			①	②	③	④	⑤	⑥	⑦	⑧	⑨	1컵(200ml)			
												① 1/2	② 1	③ 1 1/2	

음식명	섭취빈도 [회]	거의 안 먹음	1개월		1주			1일			1회 평균 섭취량		
			1	2-3	1	2-4	5-6	1	2	3			
104. 스낵과자	①	②	③	④	⑤	⑥	⑦	⑧	⑨		1컵(200ml)		
											①	②	③
											1/2	1	1 1/2
105. 쿠키, 크래커	①	②	③	④	⑤	⑥	⑦	⑧	⑨		8조각		
											①	②	③
											3	6	9
106. 초콜릿	①	②	③	④	⑤	⑥	⑦	⑧	⑨		판초콜릿 1/2개 = 초코바 1개 = ABC 초콜릿, 초코봉 4개		
											①	②	③
											1/4	1/2	1
107. 아이스크림, 빙과류	①	②	③	④	⑤	⑥	⑦	⑧	⑨		1개(100ml)		
											①	②	③
											1/2	1	2
108. 땅콩	①	②	③	④	⑤	⑥	⑦	⑧	⑨		1/4컵(50ml)		
											①	②	③
											1/8	1/4	1/2
109. 밥	①	②	③	④	⑤	⑥	⑦	⑧	⑨		3알		
											①	②	③
											1	3	5

110. 소주	①	②	③	④	⑤	⑥	⑦	⑧	⑨		1/2병(180ml)		
											①	②	③
											1/4	1/2	1
110-1. 소주 1회 섭취량이 1병 이상인 경우 섭취량 기입											④ _____		
111. 맥주	①	②	③	④	⑤	⑥	⑦	⑧	⑨		1컵(200ml)		
											①	②	③
											1/2	1	2
111-1. 맥주 1회 섭취량이 2컵 이상인 경우 섭취량 기입											④ _____		
112. 막걸리	①	②	③	④	⑤	⑥	⑦	⑧	⑨		1사발(210ml, B4B)		
											①	②	③
											1/2	1	2
112-1. 막걸리 1회 섭취량이 2사발 이상인 경우 섭취량 기입											④ _____		

2-3. 식생활조사표



승인(별의)번호  
제 11702 호



국민건강영양조사  
KNHANES

국민건강영양조사 제6기  
- 식생활조사표 -  
[만 1세 이상]

이 조사표에 기  
재된 내용은 통  
계법 제33조에  
의하여 비밀이  
보장됩니다.

대상자

조사구	거처	가구	가구원

성명

성별

만나이

남 / 여

만

세

바코드 부착

응답자

조사구	거처	가구	가구원

성명

대상자와의  
관계

[대상자와 상이한 경우에만 기록]

[가구원이 아닌 경우에만 기록]

바코드 부착

조사원 성명

[서명]

조사일

년

월

일



보건복지부  
MINISTRY OF HEALTH & WELFARE



질병관리본부  
KOREA CENTER FOR DISEASE CONTROL & PREVENTION

제4부  
부  
록

853 |

■ 식습관 조사

1. 다음은 최근 1년 동안의 식사 빈도에 관한 질문입니다.	
1-1. 최근 1년 동안 아침식사를 1주일에 몇 회 하셨습니다?	
① 주 5~7회	③ 주 1~2회
② 주 3~4회	④ 거의 안한다(주0회)
1-2. 최근 1년 동안 점심식사를 1주일에 몇 회 하셨습니다?	
① 주 5~7회	③ 주 1~2회
② 주 3~4회	④ 거의 안한다(주0회)
1-3. 최근 1년 동안 저녁식사를 1주일에 몇 회 하셨습니다?	
① 주 5~7회	③ 주 1~2회
② 주 3~4회	④ 거의 안한다(주0회)
2. 최근 1년 동안 평균적으로, 가정에서 조리한 음식 이외의 외식(매식(배달음식, 포장음식 포함), 급식, 종교단체 제공음식 등)을 얼마나 자주 하셨습니다?	
① 하루 2회 이상	⑤ 주 1~2회
② 하루 1회	⑥ 월 1~3회
③ 주 5~6회	⑦ 거의 안한다(월 1회 미만)
④ 주 3~4회	



3. 다음은 식사 시 다른 사람과 함께 식사하는지를 묻는 내용입니다.

3-1. 최근 1년 동안 아침식사를 할 때, 대체로 다른 사람과 함께 식사를 하셨습니까?

① 예 (⇒ 3-1-1번으로 이동)      ② 아니오 (⇒ 3-2번으로 이동)      ③ 비해당

3-1-1. 3-1번 문항에서 '①예' 로 응답했다면 대체로 누구와 함께 식사하셨습니까?

① 가족      ② 가족 외

3-2. 최근 1년 동안 점심식사를 할 때, 대체로 다른 사람과 함께 식사를 하셨습니까?

① 예 (⇒ 3-2-1번으로 이동)      ② 아니오 (⇒ 3-3번으로 이동)      ③ 비해당

3-2-1. 3-2번 문항에서 '①예' 로 응답했다면 대체로 누구와 함께 식사하셨습니까?

① 가족      ② 가족 외

3-3. 최근 1년 동안 저녁식사를 할 때, 대체로 다른 사람과 함께 식사를 하셨습니까?

① 예 (⇒ 3-3-1번으로 이동)      ② 아니오 (⇒ 4번으로 이동)      ③ 비해당

3-3-1. 3-3번 문항에서 '①예' 로 응답했다면 대체로 누구와 함께 식사하셨습니까?

① 가족      ② 가족 외

■ 식이보충제

4. 최근 1년 동안 2주 이상 지속적으로 식이보충제를 복용한 적이 있습니까?

① 예      ② 아니오

■ 영양지식(초등학생 이상만 응답하십시오.)

5. 최근 1년간 보건소, 구청, 주민센터, 복지시설, 학교, 병원 등에서 실시된 영양교육 및 상담을 받은 적이 있습니까?			
① 예	② 아니오	③ 비해당	
6. 다음은 '영양표시' 에 관한 내용입니다. '영양표시' 를 알고 계십니까?			
① 예 (⇒ 6-1번으로 이동)	② 아니오 (⇒ 7번으로 이동)	③ 비해당	
6-1. 6번 문항에서 '①예' 라고 대답하신 경우에, 가공식품을 사거나 고를 때 '영양표시' 를 읽으십니까?			
① 예 (⇒ 6-1-1번으로 이동)    ② 아니오 (⇒ 7번으로 이동)			
6-1-1. 6-1번 문항에서 '①예' 라고 대답하신 경우에, 영양표시 항목에서 가장 관심 있게 보는 영양소는 무엇입니까?			
① 열량	④ 단백질	⑦ 트랜스지방	⑩ 기타
② 탄수화물	⑤ 지방	⑧ 콜레스테롤	
③ 당류	⑥ 포화지방	⑨ 나트륨	
6-1-2. 6-1번 문항에서 '①예' 라고 대답하신 경우에, 영양표시내용이 식품을 고르는 데 영향을 미칩니까?			
① 예                      ② 아니오			



■ 식생활 지원

7. 최근 1년간 식생활 지원 프로그램을 받아 본 경험이 있습니까?	
※식생활지원 프로그램 : 영양플러스 사업, 복지관 노인 급식, 밑반찬 및 도시락 배달 서비스, 방학 중 도시락 지원 등	
① 예	② 아니오

■ 영유아기식생활조사(만 12개월 이상 48개월 미만만 응답하십시오.)

8. 출생 시 아기의 체중은 몇 kg이었습니까?		<input type="text"/> . <input type="text"/> <input type="text"/> kg
9. 아기의 수유방법 및 수유기간에 관한 내용입니다.		
9-1-1. 모유 수유 여부	9-1-2. 모유 수유 시작 시기	9-1-3. 모유 수유 기간
① 예	<input type="text"/> <input type="text"/> 주	<input type="text"/> <input type="text"/> 개월
② 아니오	<input type="text"/> <input type="text"/> 주	<input type="text"/> <input type="text"/> 개월
9-2-1. 조제분유 수유 여부	9-2-2. 조제분유 수유 시작 시기	9-2-3. 조제분유 수유 기간
① 예	<input type="text"/> <input type="text"/> 주	<input type="text"/> <input type="text"/> 개월
② 아니오	<input type="text"/> <input type="text"/> 주	<input type="text"/> <input type="text"/> 개월
<div> <div>모유</div> <div>조제분유</div> <div>(개월) 0 1 2 3 4 5 6 7 8 9 10 11 12 13 14 15 16 17 18 19 20 21 22 23 24</div> </div>		
10. 일반우유(생우유)를 먹이기 시작한 시기는 생후 몇 개월경입니까?		<input type="text"/> <input type="text"/> 개월
11. 모유나 조제분유 외의 이유보충식을 먹이기 시작한 시기는 생후 몇 개월경입니까?		<input type="text"/> <input type="text"/> 개월
12. 출생 이후 만 12개월 이전까지 영양제를 복용한 경험이 있습니까?		
① 예                      ② 아니오		
12-1. 12번 물음에 '①예' 라고 답한 경우, 아기가 복용한 영양제의 종류는 무엇이었습니까? [복수응답가능]		
① 비타민/무기질제(종합비타민 포함)	③ 초유영양제	
② 유산균영양제/정장제 (프로바이오틱스, 비피더스 등)	④ 기타 _____	

## 2-4. 식품안전성조사표

 승인(별지)번호 제 11702 호	 <b>국민건강영양조사 제6기</b> <b>- 식품안전성조사표 -</b> [가구조사]	이 조사표에 기재된 내용은 통계법 제33조에 의하여 비밀이 보장됩니다.
--	---	---

대상자	조사구	거처	가구	가구원
	성명			
	성별	남 / 여		
	만나이	만	세	
식품구매자 여부		① 예 ② 아니오		
비고				

바코드 부착

조사원 성명	[서명]	조사일	년
			월 일



■ 다음은 식생활 형편에 대한 문항입니다. 귀하의 가구 전체 상황을 고려하여 응답해 주십시오.

**1. 다음 중 최근 1년 동안 귀댁의 식생활 형편을 가장 잘 나타낸 것은 어느 것입니까?**

- |   |  |
|---|--|
| ① | 우리 가족 모두가 원하는 만큼의 충분한 양과 다양한 종류의 음식을 먹을 수 있었다      |
| ② | 우리 가족 모두가 충분한 양의 음식을 먹을 수 있었으나, 다양한 종류의 음식은 먹지 못했다 |
| ③ | 경제적으로 어려워서 가끔 먹을 것이 부족했다                           |
| ④ | 경제적으로 어려워서 자주 먹을 것이 부족했다                           |

**2. 최근 1년 동안 귀댁에서는 식비가 부족하여 먹을 것이 떨어진 적이 얼마나 자주 있었습니까?**

- |          |               |
|----------|---------------|
| ① 자주 그랬다 | ③ 전혀 그런 적이 없다 |
| ② 가끔 그랬다 | ④ 모름/응답거부     |

**3. 최근 1년 동안 귀댁에서는 식비가 부족하여 먹을 것이 떨어질까 봐 걱정한 적이 얼마나 자주 있었습니까?**

- |          |               |
|----------|---------------|
| ① 자주 그랬다 | ③ 전혀 그런 적이 없다 |
| ② 가끔 그랬다 | ④ 모름/응답거부     |

**4. 최근 1년 동안 귀댁에서는 식비가 부족하여 균형 잡힌 식사를 할 수 없었던 적이 얼마나 자주 있었습니까?**

- |          |               |
|----------|---------------|
| ① 자주 그랬다 | ③ 전혀 그런 적이 없다 |
| ② 가끔 그랬다 | ④ 모름/응답거부     |

**\* 위의 2~4번 문항에서**

- 1) 한 문항이라도 '① 자주 그랬다' 또는 '② 가끔 그랬다'에 표시했다면 5번 문항으로 가십시오.  
 2) 모두 '③ 전혀 그런 적이 없다' 또는 '④ 모름/응답거부'에 표시한 경우,  
 2-1) 만 1~18세 아동이 있는 가구는 10번 문항으로 가십시오.  
 2-2) 만 1~18세 아동이 없는 가구는 설문을 종료하십시오.

**5. 최근 1년 동안 식비가 부족하여 귀하(또는 귀댁 성인들)는 식사량을 줄이거나 식사를 거른 적이 있었습니까?**

- |                      |                          |
|----------------------|--------------------------|
| ① 예 (⇒ 5-1번 문항으로 이동) | ③ 모름/응답거부 (⇒ 6번 문항으로 이동) |
| ② 아니오 (⇒ 6번 문항으로 이동) |                          |

**5-1. 얼마나 자주 그랬습니까?**

- |                  |            |
|------------------|------------|
| ① 거의 매일          | ③ 한두 달 동안만 |
| ② 몇 달 동안 (매달 아님) |            |



6. 최근 1년 동안 식비가 부족하여 귀하는 먹어야 한다고 생각하는 양보다 적게 먹은 적이 있었습니까?

① 예	③ 모름/응답거부
② 아니오	

7. 최근 1년 동안 식비가 부족하여 귀하는 배가 고플데도 먹지 못한 적이 있었습니까?

① 예	③ 모름/응답거부
② 아니오	

8. 최근 1년 동안 식비가 부족하여 귀하는 필요한 만큼 먹지 못해서 살이 빠진 적이 있었습니까?

① 예	③ 모름/응답거부
② 아니오	

※ 위의 5~8번 문항에서

- 1) 한 문항이라도 '①예'에 표시했다면 9번 문항으로 가십시오.
- 2) 모두 '②아니오' 또는 '③모름/응답거부'에 표시한 경우,
  - 2-1) 만 1~18세의 아동이 있는 가구는 10번 문항으로 가십시오.
  - 2-2) 만 1~18세의 아동이 없는 가구는 설문종료하십시오.

9. 최근 1년 동안 식비가 부족하여 귀하(또는 귀댁 성인들)는 하루 종일 굶은 적이 있었습니까?

① 예 (⇒ 9-1번 문항으로 이동)	③ 모름/응답거부
② 아니오	
9-1. 얼마나 자주 그랬습니까?	
① 거의 매일	③ 한두 달 동안만
② 몇 달 동안 (매달 아님)	



■ 다음은 가구 내 아이들(만 1~18세)의 식생활 형편에 대한 문항입니다.

10. 최근 1년 동안 식비가 떨어졌거나 식비를 아끼려고 귀댁 아이들에게 값싼 한두 가지 음식만을 준 적이 얼마나 자주 있었습니까?

① 자주 그랬다	③ 전혀 그런 적이 없다
② 가끔 그랬다	④ 모름/응답거부

<b>11. 최근 1년 동안 식비가 부족하여 귀댁 아이들에게 균형 잡힌 식사를 주지 못한 적이 얼마나 자주 있었습니까?</b>	
① 자주 그랬다	③ 전혀 그런 적이 없다
② 가끔 그랬다	④ 모름/응답거부
<b>12. 최근 1년 동안 식비가 부족하여 귀댁 아이들에게 필요한 만큼 음식을 주지 못한 적이 얼마나 자주 있었습니까?</b>	
① 자주 그랬다	③ 전혀 그런 적이 없다
② 가끔 그랬다	④ 모름/응답거부
※ 위의 10~12번 문항에서 1) 한 문항이라도 '①자주 그랬다' 또는 '②가끔 그랬다' 에 표시했다면 13번 문항으로 가십시오. 2) 모두 '③전혀 그런 적이 없다' 또는 '④모름/응답거부' 에 표시했다면 설문을 종료하십시오.	
<b>13. 최근 1년 동안 식비가 부족하여 귀댁 아이들의 식사량을 줄인 적이 있었습니까?</b>	
① 예	③ 모름/응답거부
② 아니오	
<b>14. 최근 1년 동안 식비가 부족하여 귀댁 아이들이 식사를 거른 적이 있었습니까?</b>	
① 예 (⇒ 14-1번 문항으로 이동)	③ 모름/응답거부 (⇒ 15번 문항으로 이동)
② 아니오 (⇒ 15번 문항으로 이동)	
<b>14-1. 얼마나 자주 그랬습니까?</b>	
① 거의 매달	③ 한두 달 동안만
② 몇 달 동안 (매달 아님)	
<b>15. 최근 1년 동안 식비가 부족하여 귀댁 아이들이 배가 고픈데도 먹지 못한 적이 있었습니까?</b>	
① 예	③ 모름/응답거부
② 아니오	
<b>16. 최근 1년 동안 식비가 부족하여 귀댁 아이들이 하루 종일 굶은 적이 있었습니까?</b>	
① 예	③ 모름/응답거부
② 아니오	

### 3. 검진조사

				<b>국민건강영양조사 제6기</b> <b>- 검진 조사표 -</b> <b>[만 1세 이상]</b>				이 조사표에 기재된 내용은 통계법 제33조에 의하여 비밀이 보장됩니다.	
바코드부착		대상자 성명		주민번호		-			
		전화번호		성 별		남 / 여		중금속	
주 소		실제생년월일		음 양		만 나 이		SM	
<b>검진 전 확인 사항</b>									
1. 국민건강영양조사 동의 관련 사항입니다.				의사 진단 유무		금일 약 복용 여부			
<input type="checkbox"/> ① 검진조사 동의 <input type="checkbox"/> ② 건강 설문조사 동의 <input type="checkbox"/> ③ 코호트 참여 동의(1,2,3항목 중 1개이상 동의) <input type="checkbox"/> ④ 검사 후 잔여 혈액 보관 동의(만10세이상) <input type="checkbox"/> ⑤ 유전자 검사 동의(만10세이상) <input type="checkbox"/> ⑥ 모두동의(해당되는 모든 검진조사참여 및 동의서작성)				4. 고혈압		4-1. 고혈압 약		<input type="checkbox"/> ① 예 <input type="checkbox"/> ② 아니오	
				5. 당뇨병		5-1. 당뇨병 약		<input type="checkbox"/> ① 예 <input type="checkbox"/> ② 아니오	
2. 최근 한 달 이내 암 치료를 받았거나, 혈우병, 혈액응고장애가 있거나 항응고제 약을 복용한 적이 있습니까?				6. 고지혈증		6-1. 고지혈증 약		<input type="checkbox"/> ① 예 <input type="checkbox"/> ② 아니오	
<input type="checkbox"/> ① 예 <input type="checkbox"/> ② 아니오				7. 총 공복시간 : _____ 시간					
3. 현재 임신 중이십니까?(X-선 검사자 참조)				현재시간		마지막섭취시간			
<input type="checkbox"/> ① 예(      개월) <input type="checkbox"/> ② 아니오 3-1. 현재 임신 가능성이 있습니까? <input type="checkbox"/> ① 예 <input type="checkbox"/> ② 아니오				월   일   시   분		월   일   시   분			
<b>측정여부 및 측정치 기록</b>									
채 뇨 컵		<input type="checkbox"/> ① 예 <input type="checkbox"/> ② 아니오		신체계측					
		생리여부		신 장		체 중		허리둘레	
		<input type="checkbox"/> ① 예 <input type="checkbox"/> ② 아니오		□□□.□ cm		□□□.□ kg		□□□.□ cm	
채혈튜브	<input type="checkbox"/> ① All samples(②-⑤) <input type="checkbox"/> ② SST(일반화학) <input type="checkbox"/> ③ NaF <input type="checkbox"/> ④ EDTA(CBC) <input type="checkbox"/> ⑤ EDTA(유전자검사) <input type="checkbox"/> ⑥ 중금속 <input type="checkbox"/> ⑦ SST			맥 박		<input type="checkbox"/> ① 규칙적 _____ 회/15초 <input type="checkbox"/> ② 규칙적 _____ 회/60초 <input type="checkbox"/> ③ 불규칙적 _____ 회/60초			
	측정팔		<input type="checkbox"/> ① 오른쪽 <input type="checkbox"/> ② 왼쪽						
폐 기능	<input type="checkbox"/> ① 예 <input type="checkbox"/> ② 아니오			혈압	측정치(mmHg)	수축기	이완기	압박대 사이즈	
구 강	<input type="checkbox"/> ① 예 <input type="checkbox"/> ② 아니오					1차		<input type="checkbox"/> ① Child/Small Adult <input type="checkbox"/> ② Adult <input type="checkbox"/> ③ Large arm	
안(눈)	<input type="checkbox"/> ① 예 <input type="checkbox"/> ② 아니오					2차			
청 력	<input type="checkbox"/> ① 예 <input type="checkbox"/> ② 아니오				3차				
흉부 X-선	<input type="checkbox"/> ① 예 <input type="checkbox"/> ② 아니오				측정조건	5분 안정		<input type="checkbox"/> ① 예 <input type="checkbox"/> ② 아니오	
골관절염	<input type="checkbox"/> ① 예 <input type="checkbox"/> 슬관절 <input type="checkbox"/> 고관절 <input type="checkbox"/> 요추관절 <input type="checkbox"/> ② 아니오			30분 금연		<input type="checkbox"/> ① 예 <input type="checkbox"/> ② 아니오			
	소음		□□.□ dB						
	온도		□□.□ °C						
				팔 둘레		□□.□ cm			
				팔받침		□ 개			
건 강 설 문		<input type="checkbox"/> 가구조사 <input type="checkbox"/> 면접조사 <input type="checkbox"/> 자기기입		<input type="checkbox"/> 당례품      코디네이터 _____ (서명)					



바코드를 붙여주세요



## 국민건강영양조사 제6기 - 검진 기본설문지 -

이 조사표에 기재된 내용은 통계법 제33조에 의하여 비밀이 보장됩니다.

### 가족력 (만10세이상)

1. 귀 가족 중에서 의사로부터 다음의 질병을 진단받으신 적이 있으십니까? ☐ ①예 ☐ ②아니오  
※ 결혼한 여자 분의 경우는 친정가족이 해당됩니다.

구분	부	모	형제자매
고혈압	<input type="checkbox"/> ①예 <input type="checkbox"/> ②아니오 <input type="checkbox"/> ③모름	<input type="checkbox"/> ①예 <input type="checkbox"/> ②아니오 <input type="checkbox"/> ③모름	<input type="checkbox"/> ①예 <input type="checkbox"/> ②아니오 <input type="checkbox"/> ③모름
고지혈증	<input type="checkbox"/> ①예 <input type="checkbox"/> ②아니오 <input type="checkbox"/> ③모름	<input type="checkbox"/> ①예 <input type="checkbox"/> ②아니오 <input type="checkbox"/> ③모름	<input type="checkbox"/> ①예 <input type="checkbox"/> ②아니오 <input type="checkbox"/> ③모름
허혈성심질환 (심근경색증, 협심증)	<input type="checkbox"/> ①예 <input type="checkbox"/> ②아니오 <input type="checkbox"/> ③모름	<input type="checkbox"/> ①예 <input type="checkbox"/> ②아니오 <input type="checkbox"/> ③모름	<input type="checkbox"/> ①예 <input type="checkbox"/> ②아니오 <input type="checkbox"/> ③모름
뇌졸중(중풍)	<input type="checkbox"/> ①예 <input type="checkbox"/> ②아니오 <input type="checkbox"/> ③모름	<input type="checkbox"/> ①예 <input type="checkbox"/> ②아니오 <input type="checkbox"/> ③모름	<input type="checkbox"/> ①예 <input type="checkbox"/> ②아니오 <input type="checkbox"/> ③모름
당뇨	<input type="checkbox"/> ①예 <input type="checkbox"/> ②아니오 <input type="checkbox"/> ③모름	<input type="checkbox"/> ①예 <input type="checkbox"/> ②아니오 <input type="checkbox"/> ③모름	<input type="checkbox"/> ①예 <input type="checkbox"/> ②아니오 <input type="checkbox"/> ③모름
갑상선질환*	<input type="checkbox"/> ①예 <input type="checkbox"/> ②아니오 <input type="checkbox"/> ③모름	<input type="checkbox"/> ①예 <input type="checkbox"/> ②아니오 <input type="checkbox"/> ③모름	<input type="checkbox"/> ①예 <input type="checkbox"/> ②아니오 <input type="checkbox"/> ③모름
암	<input type="checkbox"/> ①예 <input type="checkbox"/> ②아니오 <input type="checkbox"/> ③모름 (암종류 )	<input type="checkbox"/> ①예 <input type="checkbox"/> ②아니오 <input type="checkbox"/> ③모름 (암종류 )	<input type="checkbox"/> ①예 <input type="checkbox"/> ②아니오 <input type="checkbox"/> ③모름 (암종류 )

\*갑상선질환 : 갑상선기능항진증, 갑상선기능저하증, 갑상선양성결절, 하시모토갑상선염 등

### 갑상선질환 설문 (만19세이상)

1. [만19세 이상] 갑상선암 검사(갑상선초음파)를 받은 적이 있습니까?

☐ ①예

⇒

1-1. 지금까지 몇 번 받아 보셨습니까?

☐ ②아니오

☐ ①회 ☐ ②2회 ☐ ③3회이상

1-2. 가장 최근에 언제 받아 보셨습니까?

☐ ①1년 이내 ☐ ②1년 이상 5년 이내 ☐ ③5년 이상

2. [만19세 이상] 갑상선질환을 관리하기 위해 현재 치료를 받고 있습니까? 해당사항에 모두 응답해 주세요.

(※갑상선질환 : 갑상선기능항진증, 갑상선기능저하증, 갑상선양성결절, 하시모토갑상선염 등)

☐ ①예

⇒

☐ ①방사성 요오드치료(방사성동위원소, 방사성 옥소 치료 등)

☐ ②항갑상선제(안티로이드, PTU, 메티마졸, 카벤 등)

☐ ③갑상선호르몬(썬지로이드, 썬지독신, 콤지로이드 등)

☐ ④기타 ( ) ☐ ⑤정확히 모름

☐ ②아니오

3. [만19세 이상] 출산 이후 미역국을 집중적으로 많이 드신 경험이 있습니까?

☐ ①예

⇒

☐ ①7일(1주) ☐ ②8-14일(2주) ☐ ③15-21일(3주)

☐ ④22-30일(1달) ☐ ⑤31-60일(2달) ☐ ⑥61일 이상(기간: 일)

☐ ②아니오

☐ ③해당사항없음

 서울대학교 서울 151-747	 <b>국민건강영양조사 제6기</b> <b>- 구강검사 조사표 -</b> [만 1세 이상]	이 조사표에 기재된 내용은 통계법 제23조에 의하여 비밀이 보장됩니다.	바코드를 붙여주세요.				
<p><b>□ 구강변검</b></p> <p>1) 스스로 생각할 때, 치아와 잇몸 등 본인의 구강건강이 어떻다고 생각하십니까? <input type="checkbox"/> 매우 좋음 <input type="checkbox"/> 좋음 <input type="checkbox"/> 보통 <input type="checkbox"/> 나쁨 <input type="checkbox"/> 매우 나쁨</p> <p>2) 지난 일년 동안, 치통(치아가 부어고 욱신거리고 아프거나, 자갈거나 뜨거운 음료 혹은 음식을 마시거나 먹을 때 치아가 아픈 증상을 경험한 적이 있습니까? <input type="checkbox"/> 있다 <input type="checkbox"/> 없다</p> <p>3) 현재까지, 교정치료를 경험한 적이 있습니까? <input type="checkbox"/> 있다 <input type="checkbox"/> 없다</p>							
<p><b>□ 구강검사</b></p> <p>· Bc론제 시 반드시 (괄호) 표기</p> <table style="width: 100%; border-collapse: collapse;"> <tr> <td style="width: 50%; text-align: center;"> <div style="display: flex; justify-content: space-around;"> <span>55</span><span>54</span><span>53</span><span>52</span><span>51</span></div> <div style="display: flex; justify-content: space-around;"> </div> <div style="display: flex; justify-content: space-around;"> <span>18</span><span>17</span><span>16</span><span>15</span><span>14</span><span>13</span><span>12</span><span>11</span></div> <div style="display: flex; justify-content: space-around;"> </div> <div style="display: flex; justify-content: space-around;"> <span>48</span><span>47</span><span>46</span><span>45</span><span>44</span><span>43</span><span>42</span><span>41</span></div> <div style="display: flex; justify-content: space-around;"> </div> <div style="display: flex; justify-content: space-around;"> <span>85</span><span>84</span><span>83</span><span>82</span><span>81</span></div> <div style="display: flex; justify-content: space-around;"> </div> </td> <td style="width: 50%; text-align: center;"> <div style="display: flex; justify-content: space-around;"> <span>61</span><span>62</span><span>63</span><span>64</span><span>65</span></div> <div style="display: flex; justify-content: space-around;"> </div> <div style="display: flex; justify-content: space-around;"> <span>21</span><span>22</span><span>23</span><span>24</span><span>25</span><span>26</span><span>27</span><span>28</span></div> <div style="display: flex; justify-content: space-around;"> </div> <div style="display: flex; justify-content: space-around;"> <span>31</span><span>32</span><span>33</span><span>34</span><span>35</span><span>36</span><span>37</span><span>38</span></div> <div style="display: flex; justify-content: space-around;"> </div> <div style="display: flex; justify-content: space-around;"> <span>71</span><span>72</span><span>73</span><span>74</span><span>75</span></div> <div style="display: flex; justify-content: space-around;"> </div> </td> </tr> </table>				<div style="display: flex; justify-content: space-around;"> <span>55</span><span>54</span><span>53</span><span>52</span><span>51</span></div> <div style="display: flex; justify-content: space-around;"> </div> <div style="display: flex; justify-content: space-around;"> <span>18</span><span>17</span><span>16</span><span>15</span><span>14</span><span>13</span><span>12</span><span>11</span></div> <div style="display: flex; justify-content: space-around;"> </div> <div style="display: flex; justify-content: space-around;"> <span>48</span><span>47</span><span>46</span><span>45</span><span>44</span><span>43</span><span>42</span><span>41</span></div> <div style="display: flex; justify-content: space-around;"> </div> <div style="display: flex; justify-content: space-around;"> <span>85</span><span>84</span><span>83</span><span>82</span><span>81</span></div> <div style="display: flex; justify-content: space-around;"> </div>	<div style="display: flex; justify-content: space-around;"> <span>61</span><span>62</span><span>63</span><span>64</span><span>65</span></div> <div style="display: flex; justify-content: space-around;"> </div> <div style="display: flex; justify-content: space-around;"> <span>21</span><span>22</span><span>23</span><span>24</span><span>25</span><span>26</span><span>27</span><span>28</span></div> <div style="display: flex; justify-content: space-around;"> </div> <div style="display: flex; justify-content: space-around;"> <span>31</span><span>32</span><span>33</span><span>34</span><span>35</span><span>36</span><span>37</span><span>38</span></div> <div style="display: flex; justify-content: space-around;"> </div> <div style="display: flex; justify-content: space-around;"> <span>71</span><span>72</span><span>73</span><span>74</span><span>75</span></div> <div style="display: flex; justify-content: space-around;"> </div>		
<div style="display: flex; justify-content: space-around;"> <span>55</span><span>54</span><span>53</span><span>52</span><span>51</span></div> <div style="display: flex; justify-content: space-around;"> </div> <div style="display: flex; justify-content: space-around;"> <span>18</span><span>17</span><span>16</span><span>15</span><span>14</span><span>13</span><span>12</span><span>11</span></div> <div style="display: flex; justify-content: space-around;"> </div> <div style="display: flex; justify-content: space-around;"> <span>48</span><span>47</span><span>46</span><span>45</span><span>44</span><span>43</span><span>42</span><span>41</span></div> <div style="display: flex; justify-content: space-around;"> </div> <div style="display: flex; justify-content: space-around;"> <span>85</span><span>84</span><span>83</span><span>82</span><span>81</span></div> <div style="display: flex; justify-content: space-around;"> </div>	<div style="display: flex; justify-content: space-around;"> <span>61</span><span>62</span><span>63</span><span>64</span><span>65</span></div> <div style="display: flex; justify-content: space-around;"> </div> <div style="display: flex; justify-content: space-around;"> <span>21</span><span>22</span><span>23</span><span>24</span><span>25</span><span>26</span><span>27</span><span>28</span></div> <div style="display: flex; justify-content: space-around;"> </div> <div style="display: flex; justify-content: space-around;"> <span>31</span><span>32</span><span>33</span><span>34</span><span>35</span><span>36</span><span>37</span><span>38</span></div> <div style="display: flex; justify-content: space-around;"> </div> <div style="display: flex; justify-content: space-around;"> <span>71</span><span>72</span><span>73</span><span>74</span><span>75</span></div> <div style="display: flex; justify-content: space-around;"> </div>						
<table style="width: 100%; font-size: x-small;"> <tr> <td style="width: 25%;"> <b>치아 상태</b>            0 = 건전치면            1 = 우식치면            3 = 우식경합치치면            4 = 우식경합상치면            5 = 우식비경합상치면         </td> <td style="width: 25%;">           X = 원인을 기억하지 못하는 상치면            6 = 권태치면            7 = 우식비경합치치면            8 = 미발출치면            9 = 기록불가치면         </td> <td style="width: 25%;"> <b>치료 필요</b>            0 = 치료불필요            1 = 1차원 치치필요            2 = 2차원이상 치치필요            3 = 인조치관 수복필요            5 = 치수치료 및 수복필요         </td> <td style="width: 25%;">           6 = 우적으로 인한 발거필요            7 = 치주병으로 인한 발거필요            8 = 기타 원인으로 인한 발거필요            9 = 기타 치료필요         </td> </tr> </table>				<b>치아 상태</b> 0 = 건전치면 1 = 우식치면 3 = 우식경합치치면 4 = 우식경합상치면 5 = 우식비경합상치면	X = 원인을 기억하지 못하는 상치면 6 = 권태치면 7 = 우식비경합치치면 8 = 미발출치면 9 = 기록불가치면	<b>치료 필요</b> 0 = 치료불필요 1 = 1차원 치치필요 2 = 2차원이상 치치필요 3 = 인조치관 수복필요 5 = 치수치료 및 수복필요	6 = 우적으로 인한 발거필요 7 = 치주병으로 인한 발거필요 8 = 기타 원인으로 인한 발거필요 9 = 기타 치료필요
<b>치아 상태</b> 0 = 건전치면 1 = 우식치면 3 = 우식경합치치면 4 = 우식경합상치면 5 = 우식비경합상치면	X = 원인을 기억하지 못하는 상치면 6 = 권태치면 7 = 우식비경합치치면 8 = 미발출치면 9 = 기록불가치면	<b>치료 필요</b> 0 = 치료불필요 1 = 1차원 치치필요 2 = 2차원이상 치치필요 3 = 인조치관 수복필요 5 = 치수치료 및 수복필요	6 = 우적으로 인한 발거필요 7 = 치주병으로 인한 발거필요 8 = 기타 원인으로 인한 발거필요 9 = 기타 치료필요				

<p><b>보철물 상태 / 임플란트경험</b></p> <p><b>보철물 상태</b></p> <p>0 = 보철물 없음          1 = 고정성가공의치 한 개          2 = 고정성가공의치 두 개 이상          3 = 국소의치만 있음          4 = 고정성가공의치와 국소의치 공존          5 = 총의치          9 = 기록불가</p> <p><b>상악 하악</b></p> <p><input type="text"/> <input type="text"/></p> <p><b>임플란트 존재</b></p> <p>0 = 없음          1 = 1개 이상 존재함</p> <p><b>상악 하악</b></p> <p><input type="text"/> <input type="text"/></p>	<p><b>보철물 필요</b></p> <p><b>고정성가공의치 필요단위 수</b></p> <p><input type="text"/> <input type="text"/></p> <p><b>상악 하악</b></p> <p><b>국소의치 및 총의치</b></p> <p>0 = 필요없음          1 = 국소의치 필요          2 = 총의치 필요</p> <p><b>상악 하악</b></p> <p><input type="text"/> <input type="text"/></p>	<p><b>종합 판정</b></p> <p><input type="checkbox"/> 정상</p> <p><input type="checkbox"/> 충치치료 필요          * 치수치료 및 수복치료 포함</p> <p><input type="checkbox"/> 보철치료 필요          * 고정성가공의치 필요 포함</p> <p><input type="checkbox"/> 스켈링 필요</p> <p><input type="checkbox"/> 잇몸치료 필요</p> <p><input type="checkbox"/> 발치 필요</p> <p><input type="checkbox"/> 틀니 필요          * 틀니 수리 포함</p> <p><input type="checkbox"/> 악관절 이상 증상</p> <p><input type="checkbox"/> 치경부 병모름</p> <p><input type="checkbox"/> 실란트 필요</p> <p><input type="checkbox"/> 기타</p> <p>_____</p>												
<p><b>치아변검도</b></p> <p>만 11세만 해당</p> <p>0 = 정상치아          1 = 만절의문치아          2 = 결미도 만절치아          3 = 경도 만절치아          4 = 중등도 만절치아          5 = 고도 만절치아          7 = 불소이외의 원인으로 인한 이상          9 = 기록불가</p>	<p><b>치주조직검사</b></p> <table style="width: 100%; text-align: center;"> <tr> <td>#18-14</td> <td>#13-23</td> <td>#24-28</td> </tr> <tr> <td><input type="text"/></td> <td><input type="text"/></td> <td><input type="text"/></td> </tr> <tr> <td>#48-44</td> <td>#43-33</td> <td>#34-38</td> </tr> <tr> <td><input type="text"/></td> <td><input type="text"/></td> <td><input type="text"/></td> </tr> </table>	#18-14	#13-23	#24-28	<input type="text"/>	<input type="text"/>	<input type="text"/>	#48-44	#43-33	#34-38	<input type="text"/>	<input type="text"/>	<input type="text"/>	<p>만 12세 이상만 해당</p> <p>0 = 건전치주조직          1 = 충혈치주조직          2 = 치석형성치주조직          3 = 한치주낭형성치주조직 (4-5mm)          4 = 심치주낭형성치주조직 (6mm이상)          X = 제외 (* 임피로트 = 8)</p>
#18-14	#13-23	#24-28												
<input type="text"/>	<input type="text"/>	<input type="text"/>												
#48-44	#43-33	#34-38												
<input type="text"/>	<input type="text"/>	<input type="text"/>												

보건복지부

질병관리본부

바코드를 붙여주세요



승인(협의)번호  
제 11702 호



**국민건강영양조사 제6기**  
**- 호흡기계검사 설문지-**

이 조사표에 기재된 내용은 통계법 제33조에 의하여 비밀이 보장됩니다.

**흉부 X-선검사 설문(만15세이상)**

증상 구분	발현 여부(발현일수)	증상 구분	발현 여부(발현일수)
기침	<input type="checkbox"/> ① 예( ) <input type="checkbox"/> ② 아니오	체중감소	<input type="checkbox"/> ① 예( ) <input type="checkbox"/> ② 아니오
가래	<input type="checkbox"/> ① 예( ) <input type="checkbox"/> ② 아니오	피로감	<input type="checkbox"/> ① 예( ) <input type="checkbox"/> ② 아니오
혈담	<input type="checkbox"/> ① 예( ) <input type="checkbox"/> ② 아니오	발열	<input type="checkbox"/> ① 예( ) <input type="checkbox"/> ② 아니오
흉통	<input type="checkbox"/> ① 예( ) <input type="checkbox"/> ② 아니오	야간발열	<input type="checkbox"/> ① 예( ) <input type="checkbox"/> ② 아니오
호흡곤란	<input type="checkbox"/> ① 예( ) <input type="checkbox"/> ② 아니오	기타	<input type="checkbox"/> ① 예( ) <input type="checkbox"/> ② 아니오

※ 현증상 : ☐ ① 예 ☐ ② 아니오 란에 check. 발현일수 : 예인 경우 직접기입, 없는 경우는 기입하지 않음

**폐기능검사 설문(만40세이상)**

1. 다음의 증상을 경험한 적이 있습니까? (폐기능 대상자 선별 질문)

1-1. 지난 3개월 동안 안과 수술 받은 경험	<input type="checkbox"/> ① 예	<input type="checkbox"/> ② 아니오
1-2. 지난 3개월 동안 개심술 또는 개복술 경험	<input type="checkbox"/> ① 예	<input type="checkbox"/> ② 아니오
1-3. 지난 3개월 동안 뇌졸중 경험	<input type="checkbox"/> ① 예	<input type="checkbox"/> ② 아니오
1-4. 지난 3개월 동안 심장마비 또는 심근경색 경험	<input type="checkbox"/> ① 예	<input type="checkbox"/> ② 아니오
1-5. 동맥류, 망막박리, 기흉 진단 경험	<input type="checkbox"/> ① 예	<input type="checkbox"/> ② 아니오
1-6. 현재 본인이 결핵으로 진단	<input type="checkbox"/> ① 예	<input type="checkbox"/> ② 아니오
1-7. 지난 한달 동안 기침에서 피가 섞여 나온 경험	<input type="checkbox"/> ① 예	<input type="checkbox"/> ② 아니오
1-8. 요실금 경험	<input type="checkbox"/> ① 예	<input type="checkbox"/> ② 아니오
1-9. 흉부 또는 복부 통증	<input type="checkbox"/> ① 예	<input type="checkbox"/> ② 아니오
1-10. Mouthpiece를 물면 구강 또는 얼굴에 통증	<input type="checkbox"/> ① 예	<input type="checkbox"/> ② 아니오
1-11. 수축기혈압 200mmHg초과 또는 이완기혈압 140mmHg초과	<input type="checkbox"/> ① 예	<input type="checkbox"/> ② 아니오
1-12. 치매 또는 의식저하	<input type="checkbox"/> ① 예	<input type="checkbox"/> ② 아니오

2. 1년 동안 연속 3개월 이상 거의 매일 기침을 한 적이 있습니까?

☐ 예      ⇨ 2-1. 기침을 몇 년간 하셨습니까?(1년 미만인 경우에는 1년으로 기입)

년

☐ 아니오

3. 1년 동안 연속 3개월 이상 거의 매일 가래가 나온 적이 있습니까?

☐ 예      ⇨ 3-1. 가래가 몇 년간 나오셨습니까?(1년 미만인 경우에는 1년으로 기입)

년

☐ 아니오

4. 폐질환에 대한 질문입니다.

구분	의사에게 진단을 받았음	의사에게 처음 진단받은 시기	치료여부	최근 1년간 입원여부
만성폐쇄성폐질환 (만성기관지염, 폐기종)	<input type="checkbox"/> 예 <input type="checkbox"/> 아니오	만 ____ 세	<input type="checkbox"/> 현재 치료 중임 <input type="checkbox"/> 과거 치료 받음 (현재 치료받지 않음) <input type="checkbox"/> 치료받은 적 없음	<input type="checkbox"/> 예 <input type="checkbox"/> 아니오

바코드를 붙여주세요



서울(특별시)번호  
제 11702 호



**국민건강영양조사 제6기**  
- 안검사 조사표 -  
(만 19~49세)

이 조사표에 기재된 내용은 통계법 제33조에 의하여 비밀이 보장됩니다.

### 1. 설문

1. 가장 최근에 안과검사를 받은 때는 언제입니까?  
☐ ① 한달 이내    ☐ ② 한달 이상 1년 이내    ☐ ③ 1년 이상 3년 이내    ☐ ④ 3년 이상 되었음    ☐ ⑤ 한번도 받은 적 없음

2. 귀하의 직계가족(부모, 또는 조부모, 형제, 자매, 자녀) 중 안과 질환을 앓은 사람이 있습니까?  
 해당사항에 모두 응답해 주세요.  
☐ ① 예    ☐ ① 녹내장    ☐ ② 백내장    ☐ ③ 사시    ☐ ④ 안검하수    ☐ ⑤ 망막    ☐ ⑥ 기타 안과질환  
☐ ② 아니오

3. 과거에 안과 수술을 받은 적이 있습니까?  
☐ ① 예    ☐ ① 녹내장    ☐ ② 백내장    ☐ ③ 사시    ☐ ④ 안검하수    ☐ ⑤ 망막    ☐ ⑥ 굴절수술(라식, 라섹, 엑시머 등)    ☐ ⑦ 기타  
☐ ② 아니오    ※복수응답가능

4. 지난 1년간 평균적인 하루의 근거리작업시간(컴퓨터 작업, 책읽기 등)은 얼마입니까?  
☐ ① 하루 1시간 이하    ☐ ② 1~2시간    ☐ ③ 3시간    ☐ ④ 4시간 이상

### 2. 색각

색각검사 여부	<input type="checkbox"/> 예 <input type="checkbox"/> 아니오	
결과	<input type="checkbox"/> ① 정상 <input type="checkbox"/> ② 비정상 <input type="checkbox"/> ③ 적록 비정상	<input type="checkbox"/> ① 제일색각이상(적색각이상, protan) <input type="checkbox"/> ② 제이색각이상(녹색각이상, deutan) <input type="checkbox"/> ③ 기타 이상(Unclassified)
	<input type="checkbox"/> ③ 청황 비정상	<input type="checkbox"/> ① 제삼색각이상(청색각이상, tritan) <input type="checkbox"/> ② 제사색각이상(황색각이상, tetratan) <input type="checkbox"/> ③ 기타 이상(Unclassified)

### 3. 시력

시력검사 불가능	<input type="checkbox"/> 양 안 <input type="checkbox"/> 우 안 <input type="checkbox"/> 좌 안	
시력검사 불가능 원인	<input type="checkbox"/> 검사거부 <input type="checkbox"/> 숫자모름 <input type="checkbox"/> 무안구증 혹은 안구적출술후 상태	
부모의 근시여부	<input type="checkbox"/> 예 <input type="checkbox"/> 부 <input type="checkbox"/> 모 <input type="checkbox"/> 모두(부, 모) <input type="checkbox"/> 아니오 <input type="checkbox"/> 모름	
구 분	우 안	좌 안
1. 시력	<b>측정방법</b> <input type="checkbox"/> 나안시력 <input type="checkbox"/> 평소안경 혹은 렌즈에 의한 교정시력 <input type="checkbox"/> 굴절수술후의 교정시력 □1.0 □0.8 □0.63 □0.5 □0.4 □0.32 □0.25 □0.2 □0.16 □0.125 □0.1 □0.025 <input type="checkbox"/> 안전수지 <input type="checkbox"/> 안전수동 <input type="checkbox"/> 광각유 <input type="checkbox"/> 광각무	<b>측정방법</b> <input type="checkbox"/> 나안시력 <input type="checkbox"/> 평소안경 혹은 렌즈에 의한 교정시력 <input type="checkbox"/> 굴절수술후의 교정시력 □1.0 □0.8 □0.63 □0.5 □0.4 □0.32 □0.25 □0.2 □0.16 □0.125 □0.1 □0.025 <input type="checkbox"/> 안전수지 <input type="checkbox"/> 안전수동 <input type="checkbox"/> 광각유 <input type="checkbox"/> 광각무
	<b>자동굴절검사 불가능</b> <input type="checkbox"/> 양 안 <input type="checkbox"/> 우 안 <input type="checkbox"/> 좌 안 <b>사유</b>	
	2. 자동굴절검사치    (    ) Dsph -(    ) Dcyl x (    ) A°    (    ) Dsph -(    ) Dcyl x (    ) A°	
	3. 자동굴절검사값에 의한 교정시력 (1의 시력이 0.8 미만인 경우) □1.0 □0.8 □0.63 □0.5 □0.4 □0.32    □1.0 □0.8 □0.63 □0.5 □0.4 □0.32 □0.25 □0.2 □0.16 □0.125 □0.1 □0.025    □0.25 □0.2 □0.16 □0.125 □0.1 □0.025 <input type="checkbox"/> 안전수지 <input type="checkbox"/> 안전수동 <input type="checkbox"/> 광각유 <input type="checkbox"/> 광각무 <input type="checkbox"/> 안전수지 <input type="checkbox"/> 안전수동 <input type="checkbox"/> 광각유 <input type="checkbox"/> 광각무	
4. (자동굴절검사값+편광)에 의한 교정시력 (3의 교정시력이 0.8 미만인 경우 시행) □1.0 □0.8 □0.63 □0.5 □0.4 □0.32    □1.0 □0.8 □0.63 □0.5 □0.4 □0.32 □0.25 □0.2 □0.16 □0.125 □0.1 □0.025    □0.25 □0.2 □0.16 □0.125 □0.1 □0.025 <input type="checkbox"/> 안전수지 <input type="checkbox"/> 안전수동 <input type="checkbox"/> 광각유 <input type="checkbox"/> 광각무 <input type="checkbox"/> 안전수지 <input type="checkbox"/> 안전수동 <input type="checkbox"/> 광각유 <input type="checkbox"/> 광각무		

- 1 -



## &lt;색각검사 판독지&gt;

검사 여부 : ☐예☐아니오

바코드를 붙여주세요

## H R R PSEUDOISOCROMATIC PLATES

1-4 DEMONSTRATION SERIES  
Four plates. Do NOT score.

5-10 SCREENING SERIES

B-Y Defect

5 O, X

6 O, ▽

5-6번에 한 개라도 틀린 곳이 있다면 21-24번 검사

R-G Defect

7 X, ▸

8 O, ▸

9 O

10 X

7-10번에 한 개라도 틀린 곳이 있다면 11-20번 검사

적록색각이상(defective red-green vision)

	Protan	Deutan
11	○	△
12	□	×
13	△	□
14	○	×
15	×	○
16	△	○
17	○	▸
18	▸	×
19	×	○
20	○	▽
Total		

결과 해석

맞은 횟수 개수에 따라 결과 판정

- Protan > Deutan  
□ ① 제일색각이상(적색각이상)
- Protan < Deutan  
□ ② 제이색각이상(녹색각이상)
- Protan = Deutan  
또는 모두 정상  
□ ③ 기타 이상(Unclassified)

청황색각이상(defective blue-yellow vision)

	Tritan	Tetartan
21	▽	×
22	×	○
23	○	▽
24	△	×
Total		

결과 해석

맞은 횟수 개수에 따라 결과 판정

- Tritan > Tetartan  
□ ① 제삼색각이상(청색각이상)
- Tritan < Tetartan  
□ ② 제사색각이상(황색각이상)
- Tritan = Tetartan  
또는 모두 정상  
□ ③ 기타 이상(Unclassified)

## 결과

☐ ① 정상☐ ② 비정상☐ ② 적록 비정상☐ ③ 청황 비정상

⇒

- ☐
- ① 제일색각이상(적색각이상, protan)
- 
- ☐
- ② 제이색각이상(녹색각이상, deutan)
- 
- ☐
- ③ 기타 이상(Unclassified)

⇒

- ☐
- ① 제삼색각이상(청색각이상, tritan)
- 
- ☐
- ② 제사색각이상(황색각이상, tetartan)
- 
- ☐
- ③ 기타 이상(Unclassified)

바코드를 붙여주세요



서울특별시  
승인(협의)번호  
제 11702 호



## 국민건강영양조사 제6기

### - 이비인후검사 조사표 -

이 조사표에 기재된 내용은 통계법 제33조에 의하여 비밀이 보장됩니다.

1. [만 4세 이상] 이비인후질환에 대한 질문입니다.

구분	의사에게 진단을 받았음(평생)	최근 2주간 치료여부(수술, 약물)
비부비동염(축농증)	<input type="checkbox"/> 예 <input type="checkbox"/> 아니오	<input type="checkbox"/> 예 <input type="checkbox"/> 아니오
중이염	<input type="checkbox"/> 예 <input type="checkbox"/> 아니오	<input type="checkbox"/> 예 <input type="checkbox"/> 아니오

2. [만 40세 이상] 다음 중 (보청기를 사용하지 않은 상태에서) 본인의 청력을 가장 잘 표현한 문장을 선택 하십시오.

☐ 불편하지 않다  
  
☐ 약간 불편하다  
☐ 많이 불편하다  
☐ 전혀 들리지 않는다

}

2-1. 현재 보청기나 인공와우를 사용하고 계십니까?

☐ 예

☐ 있지만 거의 사용 안 한다

☐ 아니오

3. [만 40세 이상] 최근 1년 이내, 귀에서 소리가 난적이 있습니까?(지지직, 삐, 웅웅, 기계소리 등)

☐ 예    ⇨

3-1. 귀에서 나는 소리가 생활에 얼마나 불편하십니까?

☐ 불편하지 않다

☐ 성가시고 신경이 쓰인다

☐ 잠을 이루기가 힘들 정도이다

☐ 아니오  
☐ 기억이 나지 않는다

4. [만 40세 이상] 버스나 지하철과 같이 시끄러운 장소에서 이어폰을 사용하여 크게 음악을 들은 적이 있습니까?

☐ 예    ⇨

4-1. 하루 중 위와 같은 장소에서 이어폰으로 음악을 듣는 시간은 평균 얼마나 됩니까?

평균 □□□분/하루

☐ 아니오  
☐ 기억이 나지 않는다

5. [만 40세 이상] 지금까지 기계음이나 발전기와 같은 소음이 큰 장소에서 3개월 이상 근무한 적이 있습니까?

※ 소음이 크다는 것은 대화를 위해 말소리를 높여야 될 정도를 의미합니다.

☐ 예 ☐

5-1. 근무한 기간은 총 얼마나 됩니까?

□□□개월

5-2. 청력을 보호하기 위한 장비(귀마개, 귀덮개)를 착용하였습니까?

☐ 예 ☐ 아니오

☐ 아니오

6. [만 40세 이상] 지금까지 직업적 노출 외 한 주에 5시간 이상 큰 소음에 노출된 적이 있습니까?

※ 소음이 크다는 것은 대화를 위해 말소리를 높여야 될 정도를 의미하며 차, 트럭, 오토바이, 기계소리 혹은 큰 음악소리(예: 노래방, 공연장)를 말합니다.

☐ 예 ☐

6-1. 하루 중 소음에 노출되는 시간은 평균 얼마나 됩니까?

평균 □□□분/하루

☐ 아니오

☐ 기억이 나지 않는다

7. [만 40세 이상] 지금까지 총소리나 폭발음과 같이 순간적인 큰 소음에 노출된 적이 있습니까?

☐ 예 ☐

7-1. 청력을 보호하기 위한 장비(귀마개, 귀덮개)를 착용하였습니까?

☐ 예 ☐ 아니오

☐ 아니오

☐ 기억이 나지 않는다

8. [만 40세 이상] 청력검사 ☐미검진

※ 해당연령이나 검진을 실시하지 않은 경우는 ☐미검진란에 표시

Hz	우 측	좌 측
500		
1000		
2000		
3000		
4000		
6000		

♂ 청력검사결과치는 청수로 기입(반올림없이 소수점 이하 버림 <예>17.67시→17만 입력)





## 제 3 장 참 여 진

---

## 1. 국민건강영양조사 수행

### ○ 보건복지부 건강정책과 : 과장 이순희

박창규(서기관)	김세은(주무관)
----------	----------

### ○ 질병관리본부 건강영양조사과 : 과장 오경원

통계팀	조유미 팀장(선임연구원) 장명진(책임연구원)	박수연(선임연구원) 양지은(선임연구원)	김혜진(기술연구원) 이지혜(기술연구원)
검진팀	김윤아 팀장(보건연구원) 전채민(보건연구사) 안기용(구강역학조사관) 최용선(구강역학조사관)	노선진(선임연구원) 이연경(선임연구원) 조은실(선임연구원) 손지훈(기술연구원)	우경지(기술연구원) 이혜린(기술연구원)
건강설문팀	김윤정 팀장(책임연구원) 최선희(보건연구사)	김소연(책임연구원) 이은정(기술연구원)	정시안(기술연구원)
영양팀	권상희 팀장(보건연구원) 김양하(선임연구원) 박진영(선임연구원)	유유영(선임연구원) 이정현(선임연구원) 김아라(기술연구원)	박명숙(기술연구원) 백예지(기술연구원) 연소영(학사연구원)
영양연구팀	김현자 팀장(책임연구원)	윤성하(선임연구원)	윤미옥(기술연구원)
전문조사수행팀	1권역	한세현 팀장(선임연구원) 김소현(기술연구원) 서범석(기술연구원)	전경자(기술연구원) 한정민(기술연구원) 홍준희(기술연구원)
	2권역	이여진 팀장(선임연구원) 이영옥(선임연구원)	금성현(기술연구원) 김보람(기술연구원)
	3권역	송민선 팀장(선임연구원) 고경화(기술연구원)	김소영(기술연구원) 김지훈(기술연구원)
	4권역	김은혜 팀장(선임연구원) 김은숙(기술연구원) 이상엽(기술연구원)	이영훈(기술연구원) 이재희(기술연구원) 이진숙(기술연구원)
	영양팀	양경아(선임연구원) 김미정(기술연구원) 김소정(기술연구원)	박영숙(기술연구원) 송경희(기술연구원) 윤기옥(기술연구원)
			이영주(기술연구원) 정명재(기술연구원) 전보람(학사연구원)

## ○ 공중보건치과의

강길수(속초시보건소)	박성국(아산시보건소)	이민우(울주군보건소)
김무성(통영시보건소)	박일경(창원시보건소)	이상원(양산시보건소)
김상국(기장군보건소)	박재민(경주시보건소)	이예찬(춘천시보건소)
김선일(강화군 교통보건지소)	박후상(함안군보건소)	이인규(광양시보건소)
김승민(진주시보건소)	서명원(철원군보건소)	이주호(달성군보건소)
김영서(웅진군보건소)	송정훈(강릉시보건소)	임바다(제주시 서부보건소)
김재환(화천군 보건의료원)	심호진(달성군보건소)	임채모(김해시보건소)
김 준(청주시 상당구보건소)	양용훈(기장군보건소)	천정우(목포시 보건사업과)
김진홍(안동시보건소)	오광민(영암군보건소)	최준희(고성군보건소)
김택성(천안시 서북구보건소)	오주협(원주시보건소)	최해룡(예산군보건소)
김현성(순천시보건소)	유분도(여주시 돌산보건지소)	홍대웅(아산시 음봉보건지소)
김현승(울주군보건소)	이기원(군산시보건소)	황성택(논산시보건소)
남창욱(남원시보건소)	이민우(서귀포시 서귀포보건소)	

## 2. 국민건강영양조사 제6기(2013-2015) 조정 및 분과별 자문위원회

조정자문위원	강영호(서울대학교 의과대학) 강은정(순천향대학교 보건행정경영학과) 김초일(한국보건산업진흥원) 남정모(연세대학교 의과대학) 문진수(서울대학교병원)	문현경(단국대학교 식품영양학과) 박순우(대구가톨릭대학교 의과대학) 백현욱(분당제생병원) 오경재(원광대학교 의과대학) 오한진(관동대학교 의과대학)	이순영(아주대학교 의과대학) 전진호(인제대학교 의과대학) 정해관(성균관대학교 의과대학) 조성일(서울대학교 보건대학원) 최보율(한양대학교 의과대학)	
분과별	간염	김영석(순천향대학교 의과대학) 문진수(서울대학교 의과대학)	안상훈(연세대학교 의과대학) 이준성(인제대학교 의과대학)	임형준(고려대학교 의과대학)
	갑상선질환	김선옥(삼성서울병원) 김태용(서울아산병원)	신명희(성균관대학교 의과대학) 정재훈(삼성서울병원)	
자문위원	결핵	권오정(성균관대학교 의과대학)	김희진(결핵연구원)	심태선(울산대학교 의과대학)
	고혈압	김순길(한양대학교 의과대학) 김종진(경희대학교 의과대학)	김철호(서울대학교 의과대학) 신진호(한양대학교 의과대학)	
	골관절염	김병성(경희대학교 의과대학) 오한진(관동대학교 의과대학)	이상현(국민건강보험 일산병원) 최정아(분당서울대학교병원)	홍승재(경희대학교 의과대학)
	구강질환	박덕영(강릉원주대학교 치과대학) 배광학(서울대학교 치의학대학원)	정세환(강릉원주대학교 치과대학) 최연희(경북대학교 치의학전문대학원)	
	당뇨	김단희(고려대학교 안산병원) 김대중(아주대학교병원)	김동준(인제대학교 의과대학) 이원영(성균관대학교 의과대학)	임 수(분당서울대학교병원)
	무응답	박진우(수원대학교 통계정보학과) 송주원(고려대학교 통계학과)	신기일(한국외국어대학교 통계학과) 안형진(고려대학교 의과대학)	
	비만 및 체중조절	강재원(인제대학교 서울백병원) 심경원(이화여자대학교 목동병원)	정미영(서울한성여자중학교) 정소정(단국대학교 의과대학)	
	빈혈	김인후(서울대학교 의과대학)	박경덕(서울대학교 의과대학)	조 빈(가톨릭대학교 의과대학)
	사회경제적 위치	강영호(서울대학교 의과대학) 김남희(연세대학교 의과대학)	김중백(경희대학교 사회학과) 서남규(건강보험공단)	정백경(경상대학교 의과대학)
	소아청소년	고재성(서울대학교병원 어린이병원) 문진수(인제대학교 의과대학)	서정원(이화여자대학교 의과대학) 염혜원(시립동부병원)	
	손상 및 안전의식	박남수(협성대학교 보건관리학과) 박혜숙(이화여자대학교 의과대학)	송경준(서울대학교병원) 황승식(인하대학교 의과대학)	
	식생활	김경원(서울여자대학교 식품영양학과) 김미경(한양대학교 의과대학)	이영미(가천대학교 식품영양학과) 정효지(서울대학교 보건대학원)	
	신장	김세중(분당서울대학교병원) 이정표(서울대학교 의과대학)	장재현(가천대학교 의과대학) 정병하(가톨릭대학교 서울성모병원)	조장희(경북대학교 의과대학)
	신체활동	고광옥(고신대학교 의과대학) 김동현(한림대학교 의과대학)	김택천(서울 강일고등학교) 양윤준(인제대학교 일산백병원)	이미영(국민대학교 체육대학)
	안질환	강세웅(성균관대학교 의과대학) 김찬원(연세대학교 의과대학)	신재필(경북대학교 의과대학) 윤경철(전남대학교 의과대학)	임기환(이화여자대학교 의과대학)
	여성질환	김병환(인제대학교 상계백병원) 이동욱(국립암센터 암예방검진센터)	조동숙(을지대학교 간호대학) 최 훈(인제대학교 상계백병원)	
	영양섭취	박혜련(명지대학교 식품영양학과) 정상진(국민대학교 식품영양학과)	조윤옥(덕성여자대학교 식품영양학과) 최영선(대구대학교 식품영양학과)	
	음주	김광기(인제대학원대학교) 박혜숙(가좌초등학교)	이강숙(가톨릭대학교 의과대학) 이계성(명지의료재단 명지병원)	제갈정(인제대학원대학교)
	의료이용	김홍수(서울대학교 보건대학원)	정영호(한국보건사회연구원)	정완교(한림대학교 경영학부)
이비인후 질환	박경호(가톨릭대학교 의과대학) 이승훈(고려대학교 의과대학)	이계서(분당서울대학교병원) 조양선(성균관대학교 의과대학)	최승호(울산대학교 의과대학)	
이상지혈증	김상현(서울대학교 의과대학)	김재택(중앙대학교 의과대학)	우정택(경희대학교 의과대학)	
이환	김현창(연세대학교 의과대학) 남동호(아주대학교 의과대학)	류 일(가천대학교 길병원) 오경재(원광대학교)	조정진(한림대학교 성심병원)	
임상검사	김정호(연세대학교 의과대학) 송정환(서울대학교 의과대학)	윤여민(건국대학교 의과대학) 이도훈(국립암센터 진단검사센터)	차영주(중앙대학교 의과대학)	
자료분석	김 호(서울대학교 보건대학원) 남정모(연세대학교 보건대학원)	박소희(연세대학교 보건대학원) 신임희(대구가톨릭대학교 의과대학)		
정신건강	곽영숙(제주대학교병원) 김신검(순천향대학교 부천병원) 신호철(강북삼성병원)	안동현(한양대학교 의과대학) 한창수(고려대학교 의과대학) 한창우(계요병원)	홍현주(한림대학교 의과대학)	
중금속	김형아(가톨릭대학교 의과대학) 문경환(고려대학교 보건과학대학)	사공준(영남대학교 의과대학) 정해관(성균관대학교 의과대학)	홍영습(동아대학교 의과대학)	
폐기능	박영재(경희대학교 의과대학) 오연목(울산대학교 의과대학)	유광하(건국대학교 의과대학) 이상도(울산대학교 의과대학)		
표본설계	김영원(숙명여자대학교 통계학과) 김 진(통계청 표본과)	류제복(청주대학교 통계학과) 박인호(부경대학교 통계학과)	변종석(한신대학교 응용통계학과) 이계오(한국개발조사연구소)	
활동제한 및 삶의질	박기수(경상대학교 의학전문대학원) 윤영호(서울대학교 의과대학)	이진석(서울대학교 의과대학) 조민우(울산대학교 의과대학)		
흡연	김희진(연세대학교 보건대학원) 박두경(대구 제일중학교)	박순우(대구가톨릭대학교) 임민경(국립암센터)	조성일(서울대학교 보건대학원) 지선하(연세대학교 보건대학원)	

### 3. 국민건강영양조사 제6기 1차년도(2013) 정책연구용역

---

국민건강영양조사 제6기(2013-2015) 가구원확인조사(안태숙, (주)메가리서치)

국민건강영양조사 제6기(2013-2015) 진단의학검사(임상검사)(황유성, (재)씨젠의료재단)

국민건강영양조사 제6기 1차년도(2013) 구강검사 전문조사원(공중보건치과의) 교육 및 질관리(박덕영, 강릉원주대학교)

국민건강영양조사 제6기 1차년도(2013) 골관절염 전문조사원(방사선사) 교육 및 질관리(김병성, 경희대학교)

국민건강영양조사 제6기 1차년도(2013) 영양조사 질관리 및 전자조사표 도입을 위한 사전조사(김초일, 한국보건산업진흥원)

국민건강영양조사 제6기 1차년도(2013) 진단의학검사 수행기관 질관리(황동희, 인제대학교)

국민건강영양조사 제6기 1차년도(2013) 호흡기계검사 전문조사원(간호사, 방사선사) 교육 및 질관리(유광하, 대한결핵및호흡기학회)

국민건강영양조사 제6기 1차년도(2013) 혈압측정 질관리(신진호, 한양대학교)

국민건강영양조사와 타기관자료 연계DB 구축 연구(장혜정, 경희대학교)

국민건강영양조사 식이보충제DB 구축 및 적용방안 개발(조운옥, 한국영양학회)

국민건강영양조사 식품 및 영양성분 섭취량 분석을 위한 DB 설계 및 지방산DB 구축(문현경, 한국영양학회)

국민건강영양조사 지질검사결과 추이비교방안 개발(윤여민, 건국대학교)

국민건강영양조사 치주질환평가 설문도구 개발(최연희, 경북대학교)

국제신체활동설문지 한글판 개발 및 신뢰도 타당도 평가(전용관, 연세대학교)

이중표식수법을 이용한 에너지 소비량(2차년도: 휴식기 대사량 및 신체활동량) 측정 연구(윤진숙, 대한지역사회영양학회)

---



## 2013 국민건강통계 국민건강영양조사 제6기 1차년도(2013)

발행 : 2014. 12.

발행인 : 문형표(보건복지부장관)

발행기관 : 보건복지부 건강정책과

편집인 : 양병국(질병관리본부장)

편집기관 : 질병관리본부 건강영양조사과

이 책은 보건복지부 질병관리본부에 소유권이 있습니다. 보건복지부 질병관리본부의 승인 없이 상업적인 목적으로 사용하거나 판매할 수 없습니다.







**KNHANES**  
Korea National  
Health and Nutrition  
Examination Survey

**협력학회 (M.O.U체결)**

대한가정의학회  
대한결핵및호흡기학회  
대한골다공증학회  
대한예방치과·구강보건학회  
대한안과학회  
대한이비인후과학회  
대한진단검사의학회

**자문학회 (가나다순)**

대한간학회  
대한갑상선학회  
대한고혈압학회  
대한노인정신의학회  
대한당뇨병학회  
대한비만학회  
대한산부인과학회  
대한소아과학회  
대한소아청소년정신의학회  
대한스트레스학회  
대한신경정신의학회  
대한신장학회  
대한심장학회  
대한암예방학회  
대한예방의학회  
대한응급의학회  
대한지역사회영양학회  
대한천식및알레르기학회  
대한혈액학회  
여성건강간호학회  
한국건강심리학회  
한국건강형평성학회  
한국보건경제정책학회  
한국보건교육건강증진학회  
한국보건사회학회  
한국보건행정학회  
한국역학회  
한국영양학회  
한국인구학회  
한국조사연구학회  
한국중독정신의학회  
한국지질·동맥경화학회  
한국통계학회  
한국환경보건학회



**보건복지부 건강증진과**

339-012 세종특별자치시 도움4로 13  
TEL 044)202-2832 FAX 044)202-3938



**질병관리본부 건강영양조사과**

363-951 충청북도 청주시 흥덕구 오송읍 오송생명2로 187  
TEL 043)719-7463,7464 FAX 043)719-7527