

2012 국민건강통계

국민건강영양조사 제5기 3차년도(2012)



보건복지부
MINISTRY OF HEALTH & WELFARE



질병관리본부
KOREA CENTERS FOR DISEASE CONTROL & PREVENTION

2012 국민건강통계

국민건강영양조사 제5기 3차년도(2012)

Korea Health Statistics 2012 : Korea National Health and Nutrition Examination Survey (KNHANES V-3)



보건복지부
MINISTRY OF HEALTH & WELFARE



질병관리본부
KOREA CENTERS FOR DISEASE CONTROL & PREVENTION

발 간 사

안녕하십니까? 보건복지부 장관 문형표입니다. 제가 취임식 때 ‘맞춤형 복지’를 구현하기 위해서는 정확한 정보와 통계를 토대로 우리의 여건과 실정에 맞게 과학적으로 제도를 설계해야 한다고 말씀드린 바 있습니다.

금년도 국민건강증진법(제16조)에 따라 실시하는 국민건강영양조사 자료를 바탕으로 보건복지부 질병관리본부에서 『2012 국민건강통계』를 발간하게 되어 의미있게 생각합니다. 본 통계집은 제1기(1998)부터 제5기(2010-2012)에 실시된 국민건강영양조사 자료를 분석하여 건강행태, 영양, 만성질환의 현황 및 추이를 제시하고 있습니다.

국민건강영양조사는 국민의 건강행태, 만성질환 및 영양에 대한 법정조사로서, 국민의 건강 및 영양상태에 대한 모니터링 및 국민건강증진을 위한 목표설정과 평가에 필요한 통계를 생산하고 있습니다. 특히 성별, 연령별, 사회경제적 위치별 통계는 건강취약집단 선별 및 보건정책사업의 효과 평가를 위한 기초자료로 활용되고 있습니다.

또한, 흡연·음주·신체활동·비만 등의 건강행태 통계는 세계보건기구(WHO)와 경제협력개발기구(OECD)에 제공되어 국가간 비교자료로 쓰이고 있습니다. 특히 금년 6월 WHO 총회에서 채택한 『만성질환 예방 및 관리를 위한 실행계획 2013-2020』의 이행을 모니터링하기 위하여 우리나라는 국민건강영양조사 자료를 활용할 것으로 알고 있습니다.

보건복지부는 국민건강영양조사 자료가 보건정책 개발 및 평가, 역학연구 등에 널리 활용될 수 있도록 원시자료를 공개하고, 자료이용이 활성화될 수 있도록 자료 활용방법에 대한 워크숍을 지속적으로 실시하고 있습니다.

보건복지부는 지난 5년간(2008-2012년) 안질환, 이비인후질환, 골다공증 유병자료 산출을 위해 관련 학회와 공동으로 조사를 수행해 왔으며, 지난 5년간의 성과를 『2012 국민건강통계』에 담았습니다. 전문학회와 협력을 통해 국가통계 조사를 수행한 것은 외국에서도 찾아보기 드문 사례입니다. 참여해 주신 관련 학회와 안과·이비인후과 전공의 선생님들, 헌신해 주신 모든 분들의 노고에 감사드립니다.

본 통계집이 우리나라 국민들의 건강수준 개선을 위한 자원의 효율적 활용 방안 모색 및 각 부처와 지방자치단체의 정책개발과 평가의 기반이 되고 관련 분야의 연구 활성화를 위한 의미 있는 자료가 되기를 기대합니다.

2013. 12.

보건복지부장관 문 형 표

이용자를 위하여

국민건강영양조사는 국민건강증진법 제16조에 근거하여 실시하는 국민의 건강행태, 만성질환 유병현황, 식품 및 영양섭취실태에 관한 법정조사이며, 통계법 제17조에 근거한 정부 지정 통계(승인번호 제11702호)입니다. 본 조사는 질병관리본부 연구윤리심의위원회 승인을 받아 수행하였으며, 현재까지 제1기(1998), 제2기(2001), 제3기(2005), 제4기(2007-2009), 제5기(2010-2012) 조사를 완료하였습니다.

본 통계집은 2012년 1월부터 12월까지 실시한 제5기 3차년도(2012) 조사의 주요 결과를 담고 있습니다. 모든 결과는 가중치를 적용한 가중표본평균 또는 가중분율로 제시하였으며, 가중치는 추출률, 응답률, 해당연도 모집단 인구구성비를 반영하여 산출하였습니다. 연도별 또는 사회경제적위치지표별 결과를 제시하는 경우, 표본집단간 연령구조에 따른 결과 차이를 보정하기 위해 2005년 추계인구로 조정한 표준화 결과를 함께 제시하였습니다. 표준화 결과는 연령별 자료수가 20명 이상인 경우 제시하였고, 일부 지표의 경우 충분한 자료수 확보를 통해 보다 안정적 통계를 산출하기 위해 5개년도(2008-2012) 자료를 통합한 결과를 제시하였습니다. 제3부 통계표에서는 분율 또는 평균 추정치의 상대표준오차가 25-50%인 경우 ‘*’ 를, 50%이상인 경우 ‘**’ 를 표시하였으며, 여기서 상대표준오차(또는 변동계수, Coefficient of Variation, CV)는 ‘표준오차/추정치×100’으로 계산하였습니다. 상대표준오차가 크다는 것은 추정치의 신뢰도가 낮다는 것을 의미하므로, 상대표준오차가 25%이상인 경우에는 결과해

석시 주의를 바랍니다.

본 보고서의 제1기(1998)-제5기 2차년도(2011)의 결과는 가중치 조정, 분산추정치 통합, 오류 수정, 추정방법 변경 사항 등을 반영하여 기 발간된 보고서 수치와 다를 수 있습니다.

표본설계 관련 상세 내용은 『국민건강영양조사 제4기(2007-2009) 가중치 산출 및 제5기(2010-2012) 표본설계』 보고서를 참고하시기 바라며, 본 통계집 및 제4기(2007-2009) 이후 추가 조사항목에 대한 조사지침서, 기타 국민건강영양조사 관련 보고서는 국민건강영양조사 홈페이지(<http://knhanes.cdc.go.kr/>)에서 다운로드 받으실 수 있습니다.

본 보고서의 영문명은 「Korea Health Statistics 2012 : Korea National Health and Nutrition Examination Survey (KNHANES V-3)」입니다. 수록된 자료에 대한 문의는 질병관리본부 건강영양조사과(☎ 043-719-7465-8)로 해주시기 바랍니다.

차 례

발 간 사	i
이용자를 위하여	iii

제1부 조사개요	1
----------------	---

I. 개요	3
II. 자료분석	10
III. 참여현황	18

제2부 주요 건강통계	21
-------------------	----

제1장 건강행태	23
I. 흡연	24
II. 음주	26
III. 신체활동	28
IV. 정신건강	30
V. 손상 및 안전의식	32
VI. 건강검진 및 예방접종	34
VII. 의료이용	36
VIII. 삶의 질	38

제2장 영양	41
I. 식품 섭취	42
II. 에너지 및 영양소 섭취	44
III. 식생활 행태	48

제3장 만성질환	51
I. 비만	52
II. 고혈압	54
III. 당뇨병	56
IV. 이상지혈증	58
V. 만성콩팥병	60
VI. 폐쇄성폐질환	61
VII. 구강질환	62
VIII. 빈혈	64
IX. 안질환	65
X. 이비인후질환	66
XI. 골관절염	67
XII. 중금속	68

제3부 통계표	69
---------------	----

제1장 건강행태	71
제2장 영양	371
제3장 만성질환	547

제4부 부록	695
--------------	-----

제1장 지표정의	697
제2장 조사표	739
제3장 참여진	845

그림차례

제1장 건강행태

그림 1-1. 현재흡연을 추이	25
그림 1-2. 현재흡연자의 하루평균흡연량 추이	25
그림 1-3. 현재비흡연자의 직장실내 간접흡연노출률 추이	25
그림 1-4. 현재비흡연자의 가정실내 간접흡연노출률 추이	25
그림 1-5. 월간음주율 추이	27
그림 1-6. 고위험음주율 추이	27
그림 1-7. 연간음주자의 연간폭음 빈도	27
그림 1-8. 자동차 또는 오토바이 운전자의 연간음주운전경험률 추이	27
그림 1-9. 중등도이상(걷기포함) 신체활동 실천율 추이	29
그림 1-10. 격렬한 신체활동실천율 추이	29
그림 1-11. 중등도 신체활동실천율 추이	29
그림 1-12. 걷기실천율 추이	29
그림 1-13. 스트레스인지를 추이	31
그림 1-14. 연령별 스트레스인지를	31
그림 1-15. 우울증상경험률 추이	31
그림 1-16. 연령별 우울증상경험률	31
그림 1-17. 연간손상경험률 추이	33
그림 1-18. 연간손상원인	33
그림 1-19. 운전자의 안전벨트착용률 추이	33
그림 1-20. 동승차량앞좌석 안전벨트착용률 추이	33
그림 1-21. 건강검진수진을 추이	35
그림 1-22. 연령별 건강검진수진을	35
그림 1-23. 인플루엔자예방접종률 추이	35
그림 1-24. 연령별 인플루엔자예방접종률	35
그림 1-25. 연간미치료율(병의원) 추이	37
그림 1-26. 경제적이유로 인한 미치료율(병의원) 추이	37
그림 1-27. 연간미치료율(치과) 추이	37
그림 1-28. 경제적이유로 인한 미치료율(치과) 추이	37
그림 1-29. 주관적건강인지를 추이	39
그림 1-30. 연령별 주관적건강인지를	39
그림 1-31. 활동제한을 추이	39
그림 1-32. 연령별 활동제한을	39

제2장 영양

그림 2-1. 식물성 식품군별 섭취량 추이	43
그림 2-2. 동물성 식품군별 섭취량 추이	43
그림 2-3. 에너지 섭취량 추이	45
그림 2-4. 에너지 섭취량의 주요 급원식품	45
그림 2-5. 영양소별 에너지섭취분을 추이	45
그림 2-6. 영양섭취기준에 대한 섭취비율	47
그림 2-7. 영양섭취부족자 및 에너지/지방과잉섭취자 분을	47
그림 2-8. 아침식사 결식을	49
그림 2-9. 가공식품 선택 시 영양표시 이용률	49
그림 2-10. 영양교육 및 상담수혜율 추이	50
그림 2-11. 식이보충제 복용경험률 추이	50

제3장 만성질환

그림 3-1. 비만 유병률 추이(체질량지수 기준)	53
그림 3-2. 연령별 비만 유병률(체질량지수 기준)	53
그림 3-3. 비만 유병률 추이(허리둘레 기준)	53
그림 3-4. 연령별 비만 유병률(허리둘레 기준)	53
그림 3-5. 고혈압 유병률 추이	55
그림 3-6. 연령별 고혈압 유병률	55
그림 3-7. 연령별 고혈압 관리현황	55
그림 3-8. 당뇨병 유병률 추이	57
그림 3-9. 연령별 당뇨병 유병률	57
그림 3-10. 연령별 당뇨병 관리현황	57
그림 3-11. 고콜레스테롤혈증 유병률 추이	59
그림 3-12. 연령별 고콜레스테롤혈증 유병률	59
그림 3-13. 고중성지방혈증 유병률 추이	59
그림 3-14. 연령별 고중성지방혈증 유병률	59
그림 3-15. 만성콩팥병(중등도이상) 유병률 추이	60
그림 3-16. 연령별 만성콩팥병(중등도이상) 유병률	60
그림 3-17. 폐쇄성폐질환 유병률 추이	61
그림 3-18. 연령별 폐쇄성폐질환 유병률	61
그림 3-19. 흡연과 폐쇄성폐질환 유병률(남자)	61
그림 3-20. 영구치우식 유병률 추이	63
그림 3-21. 치주질환유병률 추이	63
그림 3-22. 연령별 영구치우식 유병률	63
그림 3-23. 연령별 치주질환유병률	63
그림 3-24. 빈혈 유병률 추이	64

그림 3-25. 연령별 빈혈 유병률	64
그림 3-26. 연령별 백내장 유병률(교정시력0.8미만)	65
그림 3-27. 연령별 나이관련황반변성 유병률	65
그림 3-28. 연령별 양측성 난청 유병률	66
그림 3-29. 연령별 비염 유병률	66
그림 3-30. 연령별 골관절염 유병률	67
그림 3-31. 연령별 혈중 납 수준	68
그림 3-32. 연령별 혈중 수은 수준	68
그림 3-33. 연령별 혈중 카드뮴 수준	68

표 차례

제1부 조사개요

표 I. 제5기(2010-2012) 표본 조사구수	4
표 II. 제5기(2010-2012) 조사항목	5
표 III. 제5기(2010-2012) 조사 변경사항	7
표 IV. 가중치 분포	12
표 V. 무응답률	13
표 VI. 2005년 추계인구	13
표 VII. 식품섭취조사 자료처리용 DB 현황	15
표 VIII. 제5기 3차년도(2012) 참여율	18
표 IX. 제5기 3차년도(2012) 참여가구 특성	19
표 X. 제5기 3차년도(2012) 참여자 특성	20

제3부 통계표

제1장 건강행태

표 1-1. 현재흡연을 추이 : 성별, 만19세이상, 1998-2012	72
표 1-2. 평생흡연자의 흡연시작연령 추이 : 성별, 만19세이상, 1998-2012	76
표 1-3. 현재흡연자의 하루평균흡연량 추이 : 성별, 만19세이상, 1998-2012	80
표 1-4. 현재흡연자의 금연시도를 추이 : 성별, 만19세이상, 2001-2012	84
표 1-5. 현재흡연자의 1개월내금연계획률 추이 : 성별, 만19세이상, 2001-2012	88
표 1-6. 현재비흡연자의 직장실내 간접흡연노출률 추이 : 성별, 만19세이상, 2005-2012	92
표 1-7. 현재비흡연자의 가정실내 간접흡연노출률 추이 : 성별, 만19세이상, 2005-2012	96
표 1-8. 흡연예방 또는 금연교육 경험률 추이 : 성별, 만19세이상, 2007-2012	100
표 1-9. 연간음주를 추이 : 성별, 만19세이상, 2005-2012	104
표 1-10. 월간음주를 추이 : 성별, 만19세이상, 2005-2012	108
표 1-11. 평생음주자의 음주시작연령 추이 : 성별, 만19세이상, 1998-2012	112
표 1-12. 고위험음주를 추이 : 성별, 만19세이상, 2005-2012	116
표 1-13. 연간음주자의 고위험음주를 추이 : 성별, 만19세이상, 2005-2012	120
표 1-14. 연간음주자의 주간폭음률 추이 : 성별, 만19세이상, 2005-2012	124
표 1-15. 자동차 또는 오토바이 운전자의 연간음주운전경험률 추이 : 성별, 만19세이상, 1998-2012	128
표 1-16. 연간음주운전차량동승률 추이 : 성별, 만19세이상, 1998-2012	132
표 1-17. 중등도이상 신체활동실천률 추이 : 성별, 만19세이상, 2005-2012	136
표 1-18. 중등도이상(걷기포함) 신체활동실천률 추이 : 성별, 만19세이상, 2005-2012	140
표 1-19. 격렬한 신체활동실천률 추이 : 성별, 만19세이상, 2005-2012	144
표 1-20. 중등도 신체활동실천률 추이 : 성별, 만19세이상, 2005-2012	148

표 1-21. 걷기실천율 추이 : 성별, 만19세이상, 2005-2012	152
표 1-22. 스트레스인지율 추이 : 성별, 만19세이상, 1998-2012	156
표 1-23. 우울증상경험률 추이 : 성별, 만19세이상, 2005-2012	160
표 1-24. 자살생각률 추이 : 성별, 만19세이상, 1998-2012	164
표 1-25. 자살생각자의 자살시도율 추이 : 성별, 만19세이상, 1998-2012	168
표 1-26. 연간손상경험률 추이 : 성별, 만19세이상, 2005-2012	172
표 1-27. 소아청소년 연간손상경험률 추이 : 성별, 만1-18세, 2005-2012	176
표 1-28. 운전자의 안전벨트착용률 추이 : 성별, 만19세이상, 1998-2012	178
표 1-29. 동승차량앞좌석 안전벨트착용률 추이 : 성별, 만19세이상, 1998-2012	182
표 1-30. 청소년 동승차량앞좌석 안전벨트착용률 추이 : 성별, 만12-18세, 1998-2012	186
표 1-31. 소아의 자동차보호장구이용률 추이 : 성별, 만1-5세, 2005-2012	188
표 1-32. 소아의 자전거 헬멧착용률 추이 : 성별, 만3-11세, 2005-2012	188
표 1-33. 건강검진수진율 추이 : 성별, 만19세이상, 1998-2012	190
표 1-34. 암검진수진율 추이 : 성별, 만19세이상, 2007-2012	194
표 1-35. 인플루엔자예방접종률 추이 : 성별, 만19세이상, 2005-2012	198
표 1-36. 소아청소년 인플루엔자예방접종률 추이 : 성별, 만1-18세, 2007-2012	202
표 1-37. 연간미치료율(병의원) 추이 : 성별, 만19세이상, 2007-2012	204
표 1-38. 경제적 이유로 인한 미치료율(병의원) 추이 : 성별, 만19세이상, 2007-2012	208
표 1-39. 연간미치료자의 경제적 이유로 인한 미치료율(병의원) 추이 : 성별, 만19세이상, 2007-2012	212
표 1-40. 연간미치료율(치과) 추이 : 성별, 만19세이상, 2007-2012	216
표 1-41. 경제적 이유로 인한 미치료율(치과) 추이 : 성별, 만19세이상, 2007-2012	220
표 1-42. 연간미치료자의 경제적 이유로 인한 미치료율(치과) 추이 : 성별, 만19세이상, 2007-2012	224
표 1-43. 연간입원을 추이 : 성별, 만19세이상, 1998-2012	228
표 1-44. 2주간 외래이용률 추이 : 성별, 만19세이상, 1998-2012	232
표 1-45. 2주간 약국이용률 추이 : 성별, 만19세이상, 2005-2012	236
표 1-46. 주관적건강인지율 추이 : 성별, 만19세이상, 1998-2012	240
표 1-47. 소아청소년 주관적건강인지율 추이 : 성별, 만1-18세, 2005-2012	244
표 1-48. EQ-5D 지수 추이 : 성별, 만19세이상, 2005-2012	246
표 1-49. EQ-VAS 추이 : 성별, 만19세이상, 2005-2012	250
표 1-50. 활동제한율 추이 : 성별, 만19세이상, 2005-2012	254
표 1-51. 2주간 이환율 추이 : 성별, 만19세이상, 2007-2012	258
표 1-52. 평생흡연율, 현재흡연율, 과거흡연율 : 성별, 만19세이상, 사회경제적위치지표별, 2012	262
표 1-53. 평생흡연자의 흡연시작연령 : 성별, 만19세이상, 사회경제적위치지표별, 2012	263
표 1-54. 현재흡연자의 하루평균흡연량 : 성별, 만19세이상, 사회경제적위치지표별, 2012	264
표 1-55. 현재흡연자의 금연시도율 : 성별, 만19세이상, 사회경제적위치지표별, 2012	266
표 1-56. 현재흡연자의 금연계획 : 성별, 만19세이상, 사회경제적위치지표별, 2012	267
표 1-57. 과거흡연자의 금연방법 : 성별, 만19세이상, 사회경제적위치지표별, 2012	269
표 1-58. 현재비흡연자의 직장살내 간접흡연노출률 : 성별, 만19세이상, 사회경제적위치지표별, 2012	271

표 1-59. 현재비흡연자의 가정살내 간접흡연노출률 : 성별, 만19세이상, 사회경제적위치지표별, 2012	272
표 1-60. 흡연예방 또는 금연교육 경험률 : 성별, 만19세이상, 사회경제적위치지표별, 2012	273
표 1-61. 평생음주율, 연간음주율, 월간음주율 : 성별, 만19세이상, 사회경제적위치지표별, 2012	274
표 1-62. 평생음주자의 음주시작연령 : 성별, 만19세이상, 사회경제적위치지표별, 2012	275
표 1-63. 평생음주자의 연간음주빈도 : 성별, 만19세이상, 사회경제적위치지표별, 2012	276
표 1-64. 연간음주자의 일회음주량 : 성별, 만19세이상, 사회경제적위치지표별, 2012	278
표 1-65. 고위험음주율 : 성별, 만19세이상, 사회경제적위치지표별, 2012	280
표 1-66. 연간음주자의 고위험음주율 : 성별, 만19세이상, 사회경제적위치지표별, 2012	281
표 1-67. 연간음주자의 주간폭음률 : 성별, 만19세이상, 사회경제적위치지표별, 2012	282
표 1-68. 연간음주자의 연간폭음빈도 : 성별, 만19세이상, 사회경제적위치지표별, 2012	283
표 1-69. 평생음주자의 문제음주율, 알코올남용률, 알코올의존율 : 성별, 만19세이상, 사회경제적위치지표별, 2012	285
표 1-70. 평생음주자의 연간음주문제상당경험률 : 성별, 만19세이상, 사회경제적위치지표별, 2012	286
표 1-71. 연간음주운전경험률 : 성별, 만19세이상, 사회경제적위치지표별, 2012	287
표 1-72. 연간음주운전차량동승률 : 성별, 만19세이상, 사회경제적위치지표별, 2012	289
표 1-73. 신체활동실천율(중등도이상) : 성별, 만19세이상, 사회경제적위치지표별, 2012	290
표 1-74. 신체활동실천율(격렬한, 중등도) : 성별, 만19세이상, 사회경제적위치지표별, 2012	291
표 1-75. 청소년 신체활동실천율(중등도이상) : 성별, 만12-18세, 사회경제적위치지표별, 2012	292
표 1-76. 청소년 신체활동실천율(격렬한, 중등도) : 성별, 만12-18세, 사회경제적위치지표별, 2012	293
표 1-77. 걷기실천율 : 성별, 만19세이상, 사회경제적위치지표별, 2012	294
표 1-78. 청소년 걷기실천율 : 성별, 만12-18세, 사회경제적위치지표별, 2012	295
표 1-79. 근력운동실천율 : 성별, 만19세이상, 사회경제적위치지표별, 2012	296
표 1-80. 청소년 근력운동실천율 : 성별, 만12-18세, 사회경제적위치지표별, 2012	297
표 1-81. 하루수면시간 : 성별, 만19세이상, 사회경제적위치지표별, 2012	298
표 1-82. 청소년 하루수면시간 : 성별, 만12-18세, 사회경제적위치지표별, 2012	300
표 1-83. 스트레스인지율 : 성별, 만19세이상, 사회경제적위치지표별, 2012	301
표 1-84. 청소년 스트레스인지율 : 성별, 만12-18세, 사회경제적위치지표별, 2012	303
표 1-85. 우울증상경험률 : 성별, 만19세이상, 사회경제적위치지표별, 2012	304
표 1-86. 청소년 우울증상경험률 : 성별, 만12-18세, 사회경제적위치지표별, 2012	305
표 1-87. 자살생각률, 자살생각자의 자살시도율 : 성별, 만19세이상, 사회경제적위치지표별, 2012	306
표 1-88. 청소년 자살생각률, 자살생각자의 자살시도율 : 성별, 만12-18세, 사회경제적위치지표별, 2012	307
표 1-89. 정신문제상당경험률 : 성별, 만19세이상, 사회경제적위치지표별, 2012	308
표 1-90. 연간손상경험률 : 성별, 만19세이상, 사회경제적위치지표별, 2010-2012	309
표 1-91. 소아청소년 연간손상경험률 : 성별, 만1-18세, 사회경제적위치지표별, 2010-2012	310
표 1-92. 계절별손상경험률 : 성별, 만19세이상, 사회경제적위치지표별, 2010-2012	311
표 1-93. 소아청소년 계절별손상경험률 : 성별, 만1-18세, 사회경제적위치지표별, 2010-2012	313
표 1-94. 연간손상원인 : 성별, 만19세이상, 사회경제적위치지표별, 2010-2012	314
표 1-95. 소아청소년 연간손상원인 : 성별, 만1-18세, 사회경제적위치지표별, 2010-2012	316
표 1-96. 연간의도성손상 : 성별, 만19세이상, 사회경제적위치지표별, 2009-2012	317

표 1-97. 연간손상치료처 : 성별, 만19세이상, 사회경제적위치지표별, 2009-2012	318
표 1-98. 연간손상 외병경험률, 결근결석경험률 : 성별, 만19세이상, 사회경제적위치지표별, 2009-2012	319
표 1-99. 소아청소년 연간의도성손상 : 성별, 만1-18세, 2009-2012	320
표 1-100. 소아청소년 연간손상치료처 : 성별, 만1-18세, 2009-2012	320
표 1-101. 소아청소년 연간손상 외병경험률, 결근결석경험률 : 성별, 만1-18세, 2009-2012	320
표 1-102. 운전자의 안전벨트착용률 : 성별, 만19세이상, 사회경제적위치지표별, 2012	321
표 1-103. 동승차량앞좌석 안전벨트착용률 : 성별, 만19세이상, 사회경제적위치지표별, 2012	323
표 1-104. 청소년 동승차량앞좌석 안전벨트착용률 : 성별, 만12-18세, 사회경제적위치지표별, 2012	325
표 1-105. 자전거 헬멧착용률 : 성별, 만19세이상, 사회경제적위치지표별, 2012	326
표 1-106. 청소년 자전거 헬멧착용률 : 성별, 만12-18세, 사회경제적위치지표별, 2012	328
표 1-107. 소아의 자동차보호장구이용률, 자전거 헬멧착용률 : 성별, 2012	329
표 1-108. 건강검진수진율, 암검진수진율 : 성별, 만19세이상, 사회경제적위치지표별, 2012	330
표 1-109. 건강검진 종류 : 성별, 만19세이상, 사회경제적위치지표별, 2012	331
표 1-110. 암검진 종류 : 성별, 만19세이상, 사회경제적위치지표별, 2012	333
표 1-111. 위암검사수진율 : 성별, 만19세이상, 2012	335
표 1-112. 유방암검사수진율 : 여자, 만19세이상, 2012	335
표 1-113. 자궁경부암검사수진율 : 여자, 만19세이상, 2012	336
표 1-114. 대장암검사수진율 : 성별, 만19세이상, 2012	336
표 1-115. 간암검사수진율(고위험군) : 성별, 만19세이상, 2008-2012	337
표 1-116. 인플루엔자예방접종률 : 성별, 만19세이상, 사회경제적위치지표별, 2012	338
표 1-117. 소아청소년 인플루엔자예방접종률 : 성별, 만1-18세, 사회경제적위치지표별, 2012	339
표 1-118. 소아천천성대사이상검사 수진율 : 성별, 만1-11세, 사회경제적위치지표별, 2012	340
표 1-119. 연간미치료율(병의원, 치과) : 성별, 만19세이상, 사회경제적위치지표별, 2012	341
표 1-120. 소아청소년 연간미치료율(병의원, 치과) : 성별, 만1-18세, 사회경제적위치지표별, 2012	342
표 1-121. 연간미치료자의 미치료이유(병의원) : 성별, 만19세이상, 사회경제적위치지표별, 2012	343
표 1-122. 소아청소년 연간미치료자의 미치료이유(병의원) : 전체, 만1-18세, 사회경제적위치지표별, 2012	345
표 1-123. 연간미치료자의 미치료이유(치과) : 성별, 만19세이상, 사회경제적위치지표별, 2012	346
표 1-124. 소아청소년 연간미치료자의 미치료이유(치과) : 전체, 만1-18세, 사회경제적위치지표별, 2012	348
표 1-125. 연간입원율 : 성별, 만19세이상, 사회경제적위치지표별, 2012	349
표 1-126. 소아청소년 연간입원율 : 성별, 만1-18세, 사회경제적위치지표별, 2012	350
표 1-127. 입원건당 평균 입원기간 : 성별, 만19세이상, 사회경제적위치지표별, 2012	351
표 1-128. 2주간 외래이용률 : 성별, 만19세이상, 사회경제적위치지표별, 2012	352
표 1-129. 소아청소년 2주간 외래이용률 : 성별, 만1-18세, 사회경제적위치지표별, 2012	353
표 1-130. 2주간 약국이용률 : 성별, 만19세이상, 사회경제적위치지표별, 2012	354
표 1-131. 소아청소년 2주간 약국이용률 : 성별, 만1-18세, 사회경제적위치지표별, 2012	355
표 1-132. 2주간 약국이용목적 : 성별, 만19세이상, 사회경제적위치지표별, 2012	356
표 1-133. 주관적건강인지를 : 만19세이상, 사회경제적위치지표별, 2012	358
표 1-134. 소아청소년 주관적건강인지를 : 성별, 만1-18세, 사회경제적위치지표별, 2012	360

표 1-135. EQ-5D 지수 : 성별, 만19세이상, 사회경제적위치지표별, 2012	361
표 1-136. EQ-VAS : 성별, 만19세이상, 사회경제적위치지표별, 2012	362
표 1-137. 만성질환별 EQ-5D 지수 : 전체, 만40세이상, 사회경제적위치지표별, 2012	363
표 1-138. 활동제한율 : 성별, 만19세이상, 사회경제적위치지표별, 2012	365
표 1-139. 월간외병경험률, 월간결근결석경험률 : 성별, 만19세이상, 사회경제적위치지표별, 2012	366
표 1-140. 소아청소년 월간외병경험률, 월간결근결석경험률 : 성별, 만1-18세, 사회경제적위치지표별, 2012	367
표 1-141. 2주간 이환율 : 성별, 만19세이상, 사회경제적위치지표별, 2012	368
표 1-142. 2주간 이환일수 : 성별, 만19세이상, 사회경제적위치지표별, 2012	369

제2장 영양

표 2-1. 식품군별 1일 섭취량 추이 : 전체, 만1세이상, 1969-2012	372
표 2-2. 식품군별 1일 섭취량 추이(표준화) : 전체, 만1세이상, 1998-2012	376
표 2-3. 식품군별 1일 섭취량 추이 : 남자, 만1세이상, 1998-2012	378
표 2-4. 식품군별 1일 섭취량 추이(표준화) : 남자, 만1세이상, 1998-2012	380
표 2-5. 식품군별 1일 섭취량 추이 : 여자, 만1세이상, 1998-2012	382
표 2-6. 식품군별 1일 섭취량 추이(표준화) : 여자, 만1세이상, 1998-2012	384
표 2-7. 영양소별 1일 섭취량 추이 : 전체, 만1세이상, 1969-2012	386
표 2-8. 영양소별 1일 섭취량 추이(표준화) : 전체, 만1세이상, 1998-2012	390
표 2-9. 영양소별 1일 섭취량 추이 : 남자, 만1세이상, 1998-2012	392
표 2-10. 영양소별 1일 섭취량 추이(표준화) : 남자, 만1세이상, 1998-2012	394
표 2-11. 영양소별 1일 섭취량 추이 : 여자, 만1세이상, 1998-2012	396
표 2-12. 영양소별 1일 섭취량 추이(표준화) : 여자, 만1세이상, 1998-2012	398
표 2-13. 영양소별 영양섭취기준에 대한 섭취비율 추이 : 성별, 만1세이상, 1998-2012	400
표 2-14. 영양소별 영양섭취기준에 대한 섭취비율 추이(표준화) : 성별, 만1세이상, 1998-2012	402
표 2-15. 영양소별 영양섭취기준 미만 섭취자 분율 추이 : 성별, 만1세이상, 1998-2012	404
표 2-16. 영양소별 영양섭취기준 미만 섭취자 분율 추이(표준화) : 성별, 만1세이상, 1998-2012	406
표 2-17. 영양소별 영양섭취기준 이상 섭취자 분율 추이 : 성별, 만1세이상, 1998-2012	408
표 2-18. 영양소별 영양섭취기준 이상 섭취자 분율 추이(표준화) : 성별, 만1세이상, 1998-2012	410
표 2-19. 영양섭취부족자 분율 추이 : 성별, 만1세이상, 1998-2012	412
표 2-20. 에너지/지방과잉섭취자 분율 추이 : 성별, 만1세이상, 2005-2012	416
표 2-21. 건강 식생활 실천율 추이 : 성별, 만6세이상, 2005-2012	420
표 2-22. 아침식사 결식을 추이 : 성별, 만1세이상, 2005-2012	424
표 2-23. 점심식사 결식을 추이 : 성별, 만1세이상, 2005-2012	428
표 2-24. 저녁식사 결식을 추이 : 성별, 만1세이상, 2005-2012	432
표 2-25. 하루 1회 이상 외식을 추이 : 성별, 만1세이상, 2008-2012	436
표 2-26. 아침식사 가족동반식사를 추이 : 성별, 만1세이상, 2005-2012	440
표 2-27. 점심식사 가족동반식사를 추이 : 성별, 만1세이상, 2005-2012	444

표 2-28. 저녁식사 가족동반식사율 추이 : 성별, 만1세이상, 2005-2012	448
표 2-29. 영양표시 이용률 추이 : 성별, 초등학생이상, 2005-2012	452
표 2-30. 영양교육 및 상담 수혜율 추이 : 성별, 초등학생이상, 2005-2012	456
표 2-31. 식이보충제 복용경험률 추이 : 성별, 만1세이상, 2005-2012	460
표 2-32. 식품안전성 확보가구분율 추이, 2005-2012	464
표 2-33. 식품군별 1일 섭취량 : 성별, 만1세이상, 2012	465
표 2-34. 식품군별 1일 섭취량 : 전체, 만1세이상, 사회경제적위치지표별, 2012	466
표 2-35. 식품군별 1일 섭취량 : 남자, 만1세이상, 사회경제적위치지표별, 2012	469
표 2-36. 식품군별 1일 섭취량 : 여자, 만1세이상, 사회경제적위치지표별, 2012	472
표 2-37. 다소비식품 : 성별, 만1세이상, 2012	475
표 2-38. 영양소별 1일 섭취량 : 성별, 만1세이상, 2012	476
표 2-39. 식품군별 1일 영양소 섭취량 : 전체, 만1세이상, 2012	477
표 2-40. 식품군별 1일 영양소 섭취량 : 남자, 만1세이상, 2012	479
표 2-41. 식품군별 1일 영양소 섭취량 : 여자, 만1세이상, 2012	481
표 2-42. 영양소별 1일 섭취량 : 전체, 만1세이상, 사회경제적위치지표별, 2012	483
표 2-43. 영양소별 1일 섭취량 : 남자, 만1세이상, 사회경제적위치지표별, 2012	486
표 2-44. 영양소별 1일 섭취량 : 여자, 만1세이상, 사회경제적위치지표별, 2012	489
표 2-45. 에너지 섭취량의 주요 급원식품 : 성별, 만1세이상, 2012	492
표 2-46. 단백질 섭취량의 주요 급원식품 : 성별, 만1세이상, 2012	493
표 2-47. 지방 섭취량의 주요 급원식품 : 성별, 만1세이상, 2012	494
표 2-48. 탄수화물 섭취량의 주요 급원식품 : 성별, 만1세이상, 2012	495
표 2-49. 조섬유 섭취량의 주요 급원식품 : 성별, 만1세이상, 2012	496
표 2-50. 칼슘 섭취량의 주요 급원식품 : 성별, 만1세이상, 2012	497
표 2-51. 인 섭취량의 주요 급원식품 : 성별, 만1세이상, 2012	498
표 2-52. 나트륨 섭취량의 주요 급원식품 : 성별, 만1세이상, 2012	499
표 2-53. 칼륨 섭취량의 주요 급원식품 : 성별, 만1세이상, 2012	500
표 2-54. 철 섭취량의 주요 급원식품 : 성별, 만1세이상, 2012	501
표 2-55. 비타민 A 섭취량의 주요 급원식품 : 성별, 만1세이상, 2012	502
표 2-56. 티아민 섭취량의 주요 급원식품 : 성별, 만1세이상, 2012	503
표 2-57. 리보플라빈 섭취량의 주요 급원식품 : 성별, 만1세이상, 2012	504
표 2-58. 나이아신 섭취량의 주요 급원식품 : 성별, 만1세이상, 2012	505
표 2-59. 비타민 C 섭취량의 주요 급원식품 : 성별, 만1세이상, 2012	506
표 2-60. 영양소별 영양섭취기준에 대한 섭취비율 : 전체, 만1세이상, 사회경제적위치지표별, 2012	507
표 2-61. 영양소별 영양섭취기준에 대한 섭취비율 : 남자, 만1세이상, 사회경제적위치지표별, 2012	509
표 2-62. 영양소별 영양섭취기준에 대한 섭취비율 : 여자, 만1세이상, 사회경제적위치지표별, 2012	511
표 2-63. 영양소별 영양섭취기준 미만 섭취자 분율 : 전체, 만1세이상, 사회경제적위치지표별, 2012	513
표 2-64. 영양소별 영양섭취기준 미만 섭취자 분율 : 남자, 만1세이상, 사회경제적위치지표별, 2012	515
표 2-65. 영양소별 영양섭취기준 미만 섭취자 분율 : 여자, 만1세이상, 사회경제적위치지표별, 2012	517

표 2-66. 영양소별 영양섭취기준 이상 섭취자 분율 : 전체, 만1세이상, 사회경제적위치지표별, 2012	519
표 2-67. 영양소별 영양섭취기준 이상 섭취자 분율 : 남자, 만1세이상, 사회경제적위치지표별, 2012	521
표 2-68. 영양소별 영양섭취기준 이상 섭취자 분율 : 여자, 만1세이상, 사회경제적위치지표별, 2012	523
표 2-69. 영양섭취부족자 분율 : 성별, 만1세이상, 사회경제적위치지표별, 2012	525
표 2-70. 영양섭취부족자 분율(비타민 C 포함) : 성별, 만1세이상, 사회경제적위치지표별, 2012	526
표 2-71. 에너지/지방과잉섭취자 분율 : 성별, 만1세이상, 사회경제적위치지표별, 2012	527
표 2-72. 건강 식생활 실천율 : 성별, 만6세이상, 사회경제적위치지표별, 2012	528
표 2-73. 아침식사 결식률 : 성별, 만1세이상, 사회경제적위치지표별, 2012	529
표 2-74. 점심식사 결식률 : 성별, 만1세이상, 사회경제적위치지표별, 2012	530
표 2-75. 저녁식사 결식률 : 성별, 만1세이상, 사회경제적위치지표별, 2012	531
표 2-76. 외식 섭취빈도 : 전체, 만1세이상, 사회경제적위치지표별, 2012	532
표 2-77. 아침식사 가족동반식사율 : 성별, 만1세이상, 사회경제적위치지표별, 2012	533
표 2-78. 점심식사 가족동반식사율 : 성별, 만1세이상, 사회경제적위치지표별, 2012	534
표 2-79. 저녁식사 가족동반식사율 : 성별, 만1세이상, 사회경제적위치지표별, 2012	535
표 2-80. 출생 시 체중 분포 : 전체, 만1-3세, 2010-2012	536
표 2-81. 수유현황 : 전체, 만1-3세, 2010-2012	536
표 2-82. 월령별 수유형태 : 전체, 만1-3세, 2010-2012	537
표 2-83. 조제분유, 시판우유, 이유보충식 시작 시기 : 전체, 만1-3세, 2010-2012	538
표 2-84. 가공식품 선택 시 영양표시 이용 여부 : 성별, 초등학생이상, 사회경제적위치지표별, 2012	539
표 2-85. 영양표시 중 관심항목 : 전체, 초등학생이상, 사회경제적위치지표별, 2012	540
표 2-86. 가공식품 선택 시 영양표시 영향률 : 성별, 초등학생이상, 사회경제적위치지표별, 2012	541
표 2-87. 영양교육 및 상담 수혜율 : 성별, 초등학생이상, 사회경제적위치지표별, 2012	542
표 2-88. 식이보충제 복용경험률(최근 1년간) : 성별, 만1세이상, 사회경제적위치지표별, 2012	543
표 2-89. 식이보충제 복용경험률(최근 1개월간) : 성별, 만1세이상, 사회경제적위치지표별, 2012	544
표 2-90. 식품안전성 확보가구분율, 2012	545

제3장 만성질환

표 3-1. 비만 유병률 추이 : 성별, 만19세이상, 1998-2012	548
표 3-2. 고혈압 유병률 추이 : 성별, 만30세이상, 1998-2012	552
표 3-3. 당뇨병 유병률 추이 : 성별, 만30세이상, 1998-2012	556
표 3-4. 고콜레스테롤혈증 유병률 추이 : 성별, 만30세이상, 2005-2012	560
표 3-5. 고중성지방혈증 유병률 추이 : 성별, 만30세이상, 1998-2012	564
표 3-6. 만성콩팥병(중등도이상) 유병률 추이 : 성별, 만30세이상, 2008-2012	568
표 3-7. 폐쇄성폐질환 유병률 추이 : 성별, 만40세이상, 2007-2012	572
표 3-8. 영구치우식 유병률 추이 : 성별, 만19세이상, 2007-2012	576
표 3-9. 치주질환 유병률 추이 : 성별, 만19세이상, 2007-2012	580
표 3-10. 구강기능제한율 추이 : 성별, 만19세이상, 2007-2012	584

표 3-11. 저작불편호소율 추이 : 성별, 만19세이상, 2007-2012	588
표 3-12. 빈혈 유병률 추이 : 성별, 만10세이상, 1998-2012	592
표 3-13. 뇌졸중 유병률 추이 : 성별, 만50세이상, 1998-2012	596
표 3-14. 천식 유병률 추이 : 성별, 만19세이상, 1998-2012	600
표 3-15. 알레르기성비염 유병률 추이 : 성별, 만19세이상, 1998-2012	604
표 3-16. 아토피피부염 유병률 추이 : 성별, 만19세이상, 2007-2012	608
표 3-17. 신장 분포 : 성별, 만19세이상, 2012	612
표 3-18. 체중 분포 : 성별, 만19세이상, 2012	613
표 3-19. 허리둘레 분포 : 성별, 만19세이상, 2012	614
표 3-20. 체질량지수 분포 : 성별, 만19세이상, 2012	615
표 3-21. 비만 유병률 : 성별, 만19세이상, 사회경제적위치지표별, 2012	616
표 3-22. 비만 유병률(허리둘레기준) : 성별, 만19세이상, 사회경제적위치지표별, 2012	618
표 3-23. 소아청소년 비만 유병률 : 성별, 만2-18세, 2012	619
표 3-24. 비만 관리현황 : 성별, 만19세이상, 2008-2012	620
표 3-25. 수축기 혈압 분포 : 성별, 만19세이상, 2012	621
표 3-26. 이완기 혈압 분포 : 성별, 만19세이상, 2012	622
표 3-27. 고혈압 유병률 : 성별, 만30세이상, 사회경제적위치지표별, 2012	623
표 3-28. 고혈압 관리현황 : 성별, 만30세이상, 2008-2012	624
표 3-29. 혈당 분포 : 성별, 만10세이상, 2012	625
표 3-30. 당화혈색소 분포 : 성별, 만10세이상, 2012	626
표 3-31. 당뇨병 유병률 : 성별, 만30세이상, 사회경제적위치지표별, 2012	627
표 3-32. 당뇨병 유병률(당화혈색소 기준) : 성별, 만30세이상, 사회경제적위치지표별, 2012	628
표 3-33. 당뇨병 관리현황 : 성별, 만30세이상, 2008-2012	629
표 3-34. 혈중 총콜레스테롤 분포 : 성별, 만10세이상, 2012	630
표 3-35. 고콜레스테롤혈증 유병률 : 성별, 만30세이상, 사회경제적위치지표별, 2012	631
표 3-36. 고콜레스테롤혈증 관리현황 : 성별, 만30세이상, 2008-2012	632
표 3-37. 혈중 중성지방 분포 : 성별, 만10세이상, 2012	633
표 3-38. 고중성지방혈증 유병률 : 성별, 만30세이상, 사회경제적위치지표별, 2012	634
표 3-39. 사구체 여과율(MDRD-GFR)분포 : 성별, 만30세이상, 2012	635
표 3-40. 만성콩팥병(중등도이상) 유병률 : 성별, 만30세이상, 사회경제적위치지표별, 2012	636
표 3-41. 폐쇄성폐질환 유병률 : 성별, 만40세이상, 사회경제적위치지표별, 2012	637
표 3-42. 영구치우식 경험률 : 성별, 만19세이상, 사회경제적위치지표별, 2012	638
표 3-43. 우식경험영구치지수 : 성별, 만19세이상, 사회경제적위치지표별, 2012	639
표 3-44. 영구치우식 유병률 : 성별, 만19세이상, 사회경제적위치지표별, 2012	640
표 3-45. 치면세마필요자율 : 성별, 만19세이상, 사회경제적위치지표별, 2012	641
표 3-46. 치주질환유병률 : 성별, 만19세이상, 사회경제적위치지표별, 2012	642
표 3-47. 현존 자연치아 수 : 성별, 만19세이상, 사회경제적위치지표별, 2012	643
표 3-48. 20개이상 치아보유율 : 성별, 만19세이상, 사회경제적위치지표별, 2012	644

표 3-49. 의치필요자율 : 성별, 만19세이상, 사회경제적위치지표별, 2012	645
표 3-50. 무치악자율 : 성별, 만40세이상, 사회경제적위치지표별, 2012	646
표 3-51. 구강기능제한율 : 성별, 만19세이상, 사회경제적위치지표별, 2012	647
표 3-52. 저작불편호소율 : 성별, 만19세이상, 사회경제적위치지표별, 2012	648
표 3-53. 구강검진율 : 성별, 만19세이상, 사회경제적위치지표별, 2012	649
표 3-54. 칫솔질 실천율 : 만19세이상, 사회경제적위치지표별, 2012	650
표 3-55. 일일 칫솔질 횟수 : 성별, 만19세이상, 사회경제적위치지표별, 2012	651
표 3-56. 소아청소년 전색보유자율 : 성별, 만6-18세, 사회경제적위치지표별, 2012	652
표 3-57. 해모글로빈 분포 : 성별, 만10세이상, 2012	653
표 3-58. 빈혈 유병률 : 성별, 만10세이상, 사회경제적위치지표별, 2012	654
표 3-59. 시력장애 유병률 : 성별, 만40세이상, 사회경제적위치지표별, 2008-2012	655
표 3-60. 근시 분포 : 성별, 만5세이상, 2008-2012	656
표 3-61. 근시 유병률 : 성별, 만5세이상, 사회경제적위치지표별, 2008-2012	657
표 3-62. 원시 분포 : 성별, 만5세이상, 2008-2012	658
표 3-63. 원시 유병률 : 성별, 만5세이상, 사회경제적위치지표별, 2008-2012	659
표 3-64. 난시 분포 : 성별, 만5세이상, 2008-2012	660
표 3-65. 난시 유병률 : 성별, 만5세이상, 사회경제적위치지표별, 2008-2012	661
표 3-66. 사시 유병률 : 성별, 만3세이상, 사회경제적위치지표별, 2008-2011	662
표 3-67. MRD1 분포 : 성별, 만3세이상, 2008-2012	663
표 3-68. 안검하수 유병률 : 성별, 만3세이상, 사회경제적위치지표별, 2008-2012	664
표 3-69. 백내장 유병률 : 성별, 만40세이상, 사회경제적위치지표별, 2008-2012	665
표 3-70. 군날개 유병률 : 성별, 만40세이상, 사회경제적위치지표별, 2008-2011	666
표 3-71. 당뇨망막병증 유병률 : 성별, 만30세이상, 사회경제적위치지표별, 2008-2012	667
표 3-72. 나이관련황반변성 유병률 : 성별, 만40세이상, 2008-2012	668
표 3-73. 만성중이염 유병률 : 성별, 만4세이상, 사회경제적위치지표별, 2008-2012	669
표 3-74. 일측성 난청유병률 : 성별, 만12세이상, 사회경제적위치지표별, 2009-2012	670
표 3-75. 양측성 난청유병률 : 성별, 만12세이상, 사회경제적위치지표별, 2009-2012	671
표 3-76. 비염 유병률 : 성별, 만6세이상, 사회경제적위치지표별, 2008-2012	672
표 3-77. 만성 비부비동염 유병률 : 성별, 만12세이상, 사회경제적위치지표별, 2008-2012	673
표 3-78. 비중격 만곡증 유병률 : 성별, 만12세이상, 사회경제적위치지표별, 2008-2012	674
표 3-79. 후각장애 유병률 : 성별, 만19세이상, 사회경제적위치지표별, 2008-2012	675
표 3-80. 후두양성점막질환 유병률 : 성별, 만19세이상, 사회경제적위치지표별, 2008-2012	676
표 3-81. 본인인지 음성장애 유병률 : 성별, 만19세이상, 사회경제적위치지표별, 2008-2012	677
표 3-82. 골관절염 유병률 : 성별, 만50세이상, 사회경제적위치지표별, 2012	678
표 3-83. 혈중 납 수준 : 성별, 만10세이상, 2012	679
표 3-84. 혈중 수은 수준 : 성별, 만10세이상, 2012	680
표 3-85. 혈중 카드뮴 수준 : 성별, 만10세이상, 2012	681
표 3-86. 뇌졸중 유병률 : 성별, 만50세이상, 사회경제적위치지표별, 2012	682

표 3-87. 협심증 또는 심근경색증 유병률 : 성별, 만30세이상, 사회경제적위치지표별, 2012	683
표 3-88. 천식 유병률 : 성별, 만19세이상, 사회경제적위치지표별, 2012	684
표 3-89. 운동유발성천식 유병률 : 성별, 만19세이상, 사회경제적위치지표별, 2012	685
표 3-90. 소아청소년 천식 유병률, 운동유발성천식 유병률 : 성별, 만1-18세, 사회경제적위치지표별, 2012	686
표 3-91. 알레르기성비염 유병률 : 성별, 만19세이상, 사회경제적위치지표별, 2012	687
표 3-92. 아토피피부염 유병률 : 성별, 만19세이상, 사회경제적위치지표별, 2012	688
표 3-93. 류마티스관절염 유병률 : 성별, 만30세이상, 사회경제적위치지표별, 2012	689
표 3-94. 우울증 유병률 : 성별, 만30세이상, 사회경제적위치지표별, 2012	690
표 3-95. 감상선질환 유병률 : 성별, 만30세이상, 사회경제적위치지표별, 2012	691
표 3-96. C형간염, 간경변증 유병률 : 성별, 만30세이상, 2012	692
표 3-97. 소아청소년 질환별 유병률 : 성별, 만1-18세, 2012	693

제 1 부 조사개요

I. 개요

조사목적

국민건강영양조사는 1995년에 공표된 국민건강증진법 제16조에 근거하여 1998년부터 2005년까지 3년주기, 2007년 이후 매년 시행하고 있는 전국 규모의 건강 및 영양조사이다.

본 조사의 목적은 국민의 건강수준, 건강관련 의식 및 행태, 식품 및 영양섭취 실태에 대한 국가 및 시도 단위의 대표성과 신뢰성을 갖춘 통계를 산출하는 것이며, 통계 자료는 국민건강증진종합계획의 목표 설정 및 평가, 건강증진 프로그램 개발 등 보건정책 수립 및 평가에 필요한 기초자료로 활용되고 있다.

조사대상

제5기 3차년도(2012) 조사는 전국 3,254가구, 만1세이상 가구원 전체를 조사대상으로 2012년 1월부터 12월까지 실시하였다.

국민건강영양조사의 목표모집단은 대한민국에 거주하는 국민으로 양로원, 군대, 교도소 등에 입소한 자와 외국인 등은 제외되었다. 제5기(2010-2012) 표본추출틀은 2009년 주민등록 인구자료와 2008년 아파트단지시세조사자료를 이용하였다. 제1기(1998)-제4기(2007-2009)는 통계청 인구주택총조사 조사구와 신축아파트 조사구를 표본추출틀로 사용하였으나 제5기(2010-2012)의 경우 2005년 인구주택총조사 이후의 조사구 및 가구 변동을 반영하기 위해 최신의 추출틀로 변경하였다.

제5기(2010-2012)의 일반주택 표본조사구는 2009년 주민등록인구의 통반리조사구에서, 아파트 표본조사구는 아파트시세자료의 아파트

단지조사구에서 추출하였다. 표본조사구는 시도별(서울, 6대 광역시, 경기, 경상·강원, 충청, 전라·제주)로 1차 층화하고, 일반지역은 성별, 연령대별 인구비율 기준 26개 층, 아파트 지역은 단지별 평당 가격, 평균평수 등 기준 24개 층으로 2차 층화한 후 추출하였다. 추출된 표본조사구 내에서는 계통추출방법으로 조사구당 20개의 최종 조사대상 가구를 추출하였다.

조사내용

국민건강영양조사는 건강설문조사, 영양조사, 검진조사로 구성하였다(표Ⅱ).

건강설문조사의 만1세이상 공통조사영역으로는 이환, 손상, 활동제한, 의료이용, 교육, 안전의식 등이 있으며, 성인(만19세이상)과 청소년(만12-18세)의 경우 경제활동, 흡연, 음주, 정신건강 등을 추가로 조사하였다. 삶의 질은 성인을 대상으로 조사하였으며 가구 당 성인 1인에게 세대유형, 주택소유여부, 주택형태, 월평균소득, 결혼여부 등 가구조사를 실시하였다.

영양조사는 식행태, 식이보충제, 영양지식, 식품안전성 등에 관한 현황과 조사1일전 식품섭취내용(24시간 회상법) 등으로 구성하였으며, 만19-64세를 대상으로 112항목의 음식에 대한 식품섭취빈도조사를 추가로 실시하였다.

검진조사는 신체계측, 혈압 및 맥박 측정, 혈액 및 소변검사, 구강검사, 폐기능검사, 안검사, 이비인후검사, 흉부X-선검사, 골관절염검사로 구성하였다. 검사항목은 연령에 따라 차이가 있어, 신체계측과 구강검사, 이비인후검사는 만1세이상, 안검사는 만3세이상, 혈압 및 맥박 측정, 혈액 및 소변검사, 흉부X-선검사는 만15

세이상 대상자에게 실시하였다. 폐기능검사는 만40세이상에게 실시하였다. 골관절염검사는 만50세이상을 대상으로 실시하였다.

진단의학검사」 결과보고서에 기술하였다.

보고서 및 지침서는 국민건강영양조사 홈페이지(<http://knhanes.cdc.go.kr/>)에 게재하였다.

조사방법

건강설문조사와 검진조사는 이동검진센터에서 실시하였으며 영양조사는 대상 가구를 직접 방문하여 실시하였다.

건강설문조사의 교육 및 경제활동, 이환, 의료이용 항목, 영양조사의 전체 항목은 면접방법으로 조사하였으며, 건강설문조사 항목 중 흡연, 음주 등 건강행태영역은 자기기입식으로 조사하였다. 검진조사는 직접 계측, 관찰, 검체 분석 등의 방법으로 수행하였으며, 각 항목별 구체적인 조사방법에 대해서는 「국민건강영양조사 제5기(2010-2012) 검진조사 지침서」에 자세히 기술하였다. 제5기 3차년도(2012) 임상검사항목에 대한 분석기기, 방법 및 시약에 대해서는 「국민건강영양조사 제5기 3차년도(2012)

표 1. 제5기(2010-2012) 표본 조사구수

시도	제5기(2010-2012)					제5기 1차년도(2010)					제5기 2차년도(2011)					제5기 3차년도(2012)				
	계	일반		아파트		계	일반		아파트		계	일반		아파트		계	일반		아파트	
		동	읍면	동	읍면		동	읍면	동	읍면		동	읍면	동	읍면		동	읍면	동	읍면
전국	576	234	93	227	22	192	77	32	75	8	192	79	30	76	7	192	78	31	76	7
시도별																				
서울	120	72	-	48	-	40	24	-	16	-	40	24	-	16	-	40	24	-	16	-
부산	39	21	-	18	-	13	7	-	6	-	13	7	-	6	-	13	7	-	6	-
대구	27	14	1	11	1	9	4	1	3	1	9	5	-	4	-	9	5	-	4	-
인천	33	15	3	15	-	11	5	1	5	-	11	5	1	5	-	11	5	1	5	-
광주	15	6	-	9	-	5	2	-	3	-	5	2	-	3	-	5	2	-	3	-
대전	18	9	-	9	-	6	3	-	3	-	6	3	-	3	-	6	3	-	3	-
울산	15	6	3	5	1	5	2	1	2	-	5	2	1	1	1	5	2	1	2	-
경기	126	47	13	59	7	42	16	4	19	3	42	15	5	20	2	42	16	4	20	2
강원	18	5	7	5	1	6	1	3	2	-	6	3	1	1	1	6	1	3	2	-
충북	15	3	6	5	1	5	1	2	2	-	5	1	2	2	-	5	1	2	1	1
충남	24	3	12	6	3	8	1	4	2	1	8	1	4	2	1	8	1	4	2	1
전북	21	5	7	9	-	7	2	2	3	-	7	1	3	3	-	7	2	2	3	-
전남	24	5	13	5	1	8	2	4	2	-	8	2	4	2	-	8	1	5	1	1
경북	33	9	12	9	3	11	3	4	3	1	11	3	4	3	1	11	3	4	3	1
경남	36	11	10	11	4	12	3	4	3	2	12	4	3	4	1	12	4	3	4	1
제주	12	3	6	3	-	4	1	2	1	-	4	1	2	1	-	4	1	2	1	-

표 II. 제5기(2010-2012) 조사항목

조사부문	조사구분	해당연령	조사항목
건강설문	가구조사	만19세이상	성, 연령, 결혼상태, 가구원수, 세대유형, 가구소득, 건강보험 가입, 민간보험 가입
	교육	만1세이상	학력, 수학여부
	경제활동	만19세이상	경제활동여부, 미취업사유, 취업형태, 종사상지위, 근로시간형태, 직업, 최장 직업, 부모 학력
	이환	만1세이상	최근 2주간 이환, 천식증상 경험, 만성질환별(18개) 이환
	의료이용	만1세이상	외래이용, 입원이용, 약국이용
	건강검진	만19세이상	건강검진 수진, 암검진 수진
	예방접종	만1세이상	인플루엔자 예방접종
	활동제한	만1세이상	활동제한여부, 활동제한이유, 외병경험, 결근결석
	삶의 질	만19세이상	주관적 건강인지, EQ-5D(운동능력, 자기관리, 일상활동, 통증/불편, 불안/우울)
	손상	만1세이상	손상경험, 사고중독발생기전, 손상치료처, 손상으로 인한 외병, 손상으로 인한 결근결석
	흡연	만12세이상	평생흡연, 현재흡연, 과거흡연, 금연, 간접흡연
	음주	만12세이상	평생음주, 음주시작연령, 음주빈도, 음주량, 폭음빈도
	신체활동	만12세이상	격렬한신체활동, 중등도신체활동, 걷기실천, 근력운동, 유연성운동
	정신건강	만12세이상	수면시간, 스트레스인지, 우울증상, 자살, 정신문제상담
	안전의식	만1-11세	자동차보호장구 착용, 자전거헬멧 착용
		만12세이상	안전벨트 착용, 자전거헬멧 착용
	비만 및 체중조절	만6세이상	주관적 체형인지, 체중변화, 체중조절
	여성건강	만10세이상	현재월경여부, 초경연령
		만15세이상	임신경험, 출산경험
		만19세이상	모유수유 경험, 모유수유 자녀수 및 기간, 폐경연령, 경구피임약 복용경험 및 기간, 여성호르몬제 복용경험 및 기간
영양	식생활조사	만1세이상	결식, 외식 빈도, 가족동반식사 여부, 식이보충제 복용경험, 식생활지원프로그램 수혜
		초등학생이상	영양표시 이용현황, 영양교육 및 상담 수혜
		만1-3세	출생체중, 수유 방법 및 기간, 이유식 및 영아기 식이보충제 섭취 정보
	식품안전성조사	식품구매자	식품안전성 확보 여부
	식품섭취빈도조사	만19-64세	112항목의 섭취빈도와 1회 섭취량 ※밥류(5), 면·만두류(6), 빵·떡류(8), 국·찌개류(12), 콩·달걀·고기·생선류(23), 채소·해조·서류(27), 우유류(4), 과일류(13), 음료류(5), 과자류(6), 주류(3)
	식품섭취조사	조리자	조사1일전 가에서 섭취한 음식에 대한 조리 내용
		만1세이상	조사1일전 섭취 음식(식이보충제 포함)의 종류 및 섭취량(24시간 회상법)
검진	신체계측	만1세이상	신장, 체중, 허리둘레
	혈압 및 맥박	만10세이상	수축기혈압, 이완기혈압, 맥박수
	혈액검사	만10세이상	총콜레스테롤, 중성지방, HDL콜레스테롤, LDL콜레스테롤, 혈중요소질소, 크레아티닌, 공복 혈당, 당화혈색소, B형간염표면항원, C형간염항체(12), C형간염 핵산검사(C형간염양성자에 한함, 12), 지오티, 지피티, 철, 철결합능, 헤모글로빈, 헤마토크릿, 페리틴, 비타민D
		만10세이상	수은, 납, 카드뮴(매년 2,400명)
	소변검사	만10세이상	요단백, 요당, 요잠혈, 요비중, 요산도, 요크레아티닌, 요나트륨, 코티닌(매년 2,400명), 유로빌리노겐, 케톤, 빌리루빈, 아질산염, 미세알부민(11-12)
	구강검사	만1세이상	치아상태, 보철물 상태, 치주조직 상태, 저작불편경험, 구강검진수진, 칫솔질 실천 등
	폐기능검사	만40세이상	FVC(Forced Vital Capacity), FEV ₁ (Forced Expiratory Volume)

조사부문	조사구분	해당연령	조사항목
	흉부X-선검사	만15세이상	결핵, 폐기종, 기흉
	안검사	만3세이상	시력 및 굴절이상, 사시('08.7-'11), 안검하수, 세극등검사, 안압검사, 안저촬영, 시야검사
	이비인후검사	만1세이상	안면신경마비, 전이개누공, 외이기형, 고막검사, 수축 전 비강검사, 수축 후 비강검사, 후두내시경('08.7-'12.4), 어지럼증검사, 청력검사
	골밀도 및 체지방검사	만10세이상	골밀도, 체지방('08. 7월-'11. 5월)
	골관절염검사	만50세이상	무릎관절, 엉덩관절

표 III. 제5기(2010-2012) 조사 변경사항

항목	내 용	사 유
<건강설문조사>		
가구공동설문	○ 응답자와의 관계 문항을 가구주와의 관계 문항으로 수정	○ 가구조사 응답자와 가구원(들)과의 관계는 응답자에 따라 달라지므로, 전체 가구에 대해 동일기준(가구주)에 의한 가구원과의 관계로 수정 ※가구조사는 성인 가구원 1인이 전체 가구원에 대해 응답
	○ 주된 생계부양자 문항 삭제	○ 가구조사 응답자와 주된 생계부양자와의 관계는 응답자에 따라 달라지고, 사회경제적위치지표로서 활용도가 낮아 삭제
	○ 소유 주택 시가 문항 삭제	○ 주택시가는 주관적 판단으로 실주택 시가와 차이가 있거나 시가측정이 어려운 경우가 있으며 자산 측정에 무리가 있어 문항 삭제
	○ 현재 거주지 거주기간, 이전 거주지 거주기간(현재 거주지 10년미만 거주한 경우) 문항 삭제	○ 거주기간으로 유해환경 노출여부를 파악하기 어려우며, 건강과의 관련성 분석 활용도 낮아 삭제
	○ 범주형 소득금액 문항 삭제	○ 범주형, 연속형 소득금액 2개 문항으로 조사하였으나, 연속형 소득으로 범주형 소득 산출이 가능하므로 범주형 문항 삭제
이환	○ 최근3개월간 30일이상 골관절염 증상 문항 추가 -무릎관절통 여부 및 평균점수, 아침기상후 무릎강직 여부 및 시간, 엉덩관절통 여부 및 평균점수, 요통 여부	○ 2009년 8월부터 검진조사에 골관절염검사 항목이 추가됨에 따라 유병률 및 보조지표 산출을 위해 40세이상(2011년이후 50세이상)을 대상으로 설문 문항 추가
	○ 고혈압, 당뇨병, 관절염 예방·관리방법 교육경험 조사대상자를 해당질환자에서 전체대상자로 확대 ○ 천식 예방·관리방법 교육경험 문항 추가	○ 전체 대상자 또는 질환자의 만성질환 예방·관리 교육경험률 산출을 위해 조사대상자를 해당질환자에서 전체로 확대하고, 천식의 예방 및 관리교육 문항 추가 ○ 만성질환 예방관리교육 장소 응답보기에서 한방병원 삭제하고, 기타 중 다빈도를 차지하는 직장내 교육 추가(2012년이후)
	○ 만성질환 예방관리 교육 장소 응답보기 수정(2012)	○ 만성질환 예방관리교육 장소 응답보기에서 한방병원 삭제하고, 기타 중 다빈도를 차지하는 직장내 교육 추가
	○ 성인 7개 질환(치질(치핵), 요통, 폐외결핵, 기관지 확장증, 빈혈, 요실금, 위십이지장궤양) 및 소아청소년 4개 질환(설사, 수두, 빈혈, 결핵) 문항 삭제 -성인: 유병여부, 의사진단여부 및 연령, 치료여부, 입원여부, 외래여부, 외병일수, 결근일수 -소아청소년: 의사진단여부 및 연령	○ 해당 항목의 경우 설문조사를 통한 지표 산출에 한계가 있으므로 문항 삭제
	○ 성인 8개 질환(만성폐쇄성폐질환, 골다공증, 부비동염, 알레르기비염, 중이염, 백내장, 녹내장, 악관절증상) 및 소아청소년 2개 질환(부비동염, 중이염)에 대한 의사진단여부 및 연령, 치료여부 문항 조사부문 변경 ※만성폐쇄성폐질환(1년간 3개월이상 매일 기침가래 여부 및 기간 포함), 골다공증(골절 의사진단 여부 및 부위 포함)	○ 건강설문조사에서 검진조사로 변경
교육 및 경제활동	○ 최근1년간 주된 직장(업)의 주당 평균 근로시간 문항을 주당 총 근로시간 문항으로 수정	○ 다수직업종사자의 경우 주된 직장의 근로시간만 조사되어 실제보다 과소추정되므로 총근로시간으로 수정
	○ 한국표준산업분류 문항 삭제	○ 한국표준산업분류 대부분류를 파악하기 위해서는 해당 산업체의 산업활동, 산출물 등의 상세정보 조사가 병행되어야 되는데 조사 및 질관리가 어려워 문항 삭제

(계속 : 제5기(2010-2012) 조사 변경사항)

항목	내 용	사 유
교육 및 경제활동	○ 유년기 부모의 직업 문항 삭제	○ 직업의 현재 직능수준 및 직무유형 기준에 따라 개정된 표준직업분류를 이용하여 각기 다른 과거시점의 직업을 분류하는데 한계가 있으므로 문항 삭제
	○ 최근1년간 주된 직장의 작업내용·물질·환경 및 직무 스트레스 관련 14개 문항 삭제	○ 표준직업분류 대분류로는 특정유해산업의 분류가 어렵고, 대부분의 일반 사업장에 대한 유해환경 문항은 지표로서 활용도가 낮아 삭제 ○ 직무 스트레스 문항은 한국형직무스트레스 도구의 일부 문항만 조사되어 자료 활용이 제한적이므로 해당 문항 삭제
	○ 임금근로자의 감독위치, 감독인원, 일거리가 생겼을 때 일하는 형태, 일하는 장소 문항 삭제(2012)	○ 근로환경과 건강문제와의 관련성 파악을 위한 문항이나, 현재 근로환경조사(한국산업안전보건공단)에서 조사하고 있으므로 삭제
손상	○ 손상발생 부위, 장소, 발생당시활동, 치료기관 문항 삭제	○ 손상경험률 및 발생횟수가 작아, 세부조사결과에 대한 자료 활용도가 낮아 삭제
의료이용	○ 지원받은 보험의 종류(입원, 외래) 문항 삭제(2012)	○ 조사대상자가 보험의 종류에 대해 정확하게 인지하지 못하고 있는 경우가 많아 삭제
	○ 본인부담금(입원, 외래) 문항 삭제(2012)	○ 이용시점에서 본인부담금을 조사하기 때문에 선지급이나 민간보험을 통한 환급 등이 반영되지 않아 삭제
예방접종	○ 신종인플루엔자예방접종 여부 문항 삭제(2012)	○ 신종인플루엔자 유행으로 2009-2010년 한시적으로 추가된 항목으로 삭제
구강건강	○ 구강건강 6개 문항 건강설문에서 검진조사로 변경-주관적 구강건강상태, 칫솔질시기, 저작불편여부, 말하기 불편여부, 사용하는 구강건강용품 종류, 최근 2주간 치과진료 여부 및 종류	○ 검진조사 항목의 보조지표 산출을 위해 건강설문 조사에서 검진조사로 조사부문 변경 ※2012년부터는 자기기입식 방법으로 변경
여성건강	○ 여성건강 영양조사에서 건강설문조사로 변경-월경력, 피임약 및 여성호르몬제 복용, 출산력	○ 영양조사에서 면접으로 실시하던 것을 건강설문조사의 자기기입 항목으로 변경
	○ 무월경 이유, 월경 규칙성, 유산경험 및 횟수, 분만 방법 및 횟수, 여성질환 수술력, 모유수유 경험 및 기간 추가	○ 여성 건강 및 질환과 관련된 요인과 모자보건 영역 지표 산출을 위해 추가
<영양부문>		
조사표 통합	○ 영유아식생활조사표의 조사 항목을 식생활조사표로 옮겨 1개 조사표로 통합	○ 조사표 관리상의 편리 고려
식생활 행태	○ 결식 및 조제분유 공급 사유, 이유보충식 공급방법 문항 등 삭제	○ 2005년 이래 결과가 유사하고 일부 보기로 응답 편향
	○ 간식섭취빈도 문항 삭제	○ 식품섭취조사 자료로부터 산출 가능
	○ 외식섭취빈도 '주1~6회' 응답보기 세분화 ※주1~2회, 주3~4회, 주5~6회	○ 2007,2008년 결과, '주1~6회' 응답자 분율 증가
식이보충제	○ 최근 1년간 비타민/무기질제 복용경험 및 최근 1년간 건강기능식품 복용경험 등 2개 문항을 1개 문항으로 통합	○ 식이보충제의 복용경험을 조사하기 위한 문항이나 비타민/무기질제, 건강기능식품 간 구분 모호, 이외의 식이보충제 존재
	○ 최근 1개월 내 식이보충제 복용경험 문항 추가	○ 미국, 캐나다 등 국제 비교 가능하도록 준거기간 통일
	○ 식이보충제 복용동기 문항 삭제	○ 일부 보기로 응답 편향
	○ 식이보충제 복용 현황 상세 문항 식품섭취조사에 포함하여 조사하는 것으로 이동	○ 조사결과의 정확도 제고를 위해 조사1일 전 섭취내용에 한해 조사
식생활 지침	○ 문항 삭제	○ 대상자의 주관적 판단이 크게 개입하여 결과의 신뢰성 저하
출생 정보	○ 출생 시 신장, 예정일과의 차이, 분만방법 문항 삭제	○ 일부 보기로 응답 편향 ○ 출생 시 신장을 기억하지 못하는 대상자(보호자)가 다수
영아기 영양제	○ 영아기 영양제 종류 문항 응답보기 조정(10개 문항→7개 문항) ※'감마리놀렌산', '해양조류오일', '기타' 삭제	○ 응답 건수 미흡

(계속 : 제5기(2010-2012) 조사 변경사항)

항목	내 용	사 유	
식품안정성	○미국 식품 안정성 서베이 모듈(US Household Food Security/Hunger Survey Module)을 기반으로 국내 실정에 맞게 개발된 신규 18항목 추가(2012)	○기존 조사의 한계점(식생활 형편에 대한 단일 항목으로 구성)을 고려하여 신규 개발, 타당도 검증 후 추가 도입	
식품섭취빈도	○63항목의 식품에 대한 단순섭취빈도조사표를 112항목 음식 기반 반정량 식품섭취빈도조사표로 변경(2012)	○식품 및 영양소 섭취량 산출 불가 등의 제한점을 고려하여 이를 개선하여 신규 식품섭취빈도조사표 개발, 타당도 검증 후 도입	
<검진조사>			
혈액검사	빈혈검사	○철, 철결합능 항목 추가(2010) ○혈중 철 및 철결합능을 분석하여 철 결핍성 빈혈을 판정하는데 필요한 트랜스페린 포화도 산출 ※트랜스페린포화율=(철(umol/L)/철결합능(umol/L))X100%	
	간기능검사	○감마지티피 항목 추가(2010) ○감마지티피 항목 삭제(2012) ○C형간염항체, C형간염 핵산검사(C형간염 양성자에 한함) 항목 추가(2012)	○감마지티피로 간질환 중 알코올성간질환 감별 ○2년간(2010-2011) 수집된 자료로 참고치 산출 가능 ○B형 간염 감소로 간암에서 C형 간염이 기여하는 비중이 커지고 있고, 만성으로 발전될 확률이 80-90%에 이르는 주요 질병이므로 실태파악 필요
	중금속검사	○아연 항목 삭제	○인체 내 미량 무기질 중 하나인 아연의 농도분포를 산출하여 인구집단 기반의 참고치 제시를 위해 1년간(2010) 한시적으로 조사
	알레르기검사	○총IgE, 특이IgE(집먼지진드기(미국형), 바퀴, 개털) 항목 삭제	○알레르기를 일으키는 반응물질인 IgE의 총량 및 특이 IgE의 농도 분포를 산출하여 인구집단 기반의 참고치 제시를 위해 1년간(2010) 한시적으로 조사
	신장기능검사	○미세알부민 항목 추가(2011)	○만성콩팥병 초기 신손상(1, 2기) 지표로서 요 알부민/크레아티닌 비(ACR; Albumin Creatinine Ratio)를 활용하여 만성콩팥병 유병률 산출
	당뇨병검사	○당화혈색소 측정 대상 확대(2011) ○인슐린 항목 삭제(2011)	○당뇨병 진단기준에 당화혈색소(HbA1c) 포함되어 2011년부터 10세이상 전수 검사로 확대 ※대한당뇨병학회, 미국당뇨병학회 권고 ○그간 누적된 자료(2007-2010)로 혈당을 조절하는 인슐린의 농도분포를 산출하여 인구집단 기반의 참고치 제시 가능
	골다공증검사	○부갑상선호르몬, 알카리포스파타제 항목 삭제(2012)	○골밀도검사 중단(11.5)으로 독립적 지표로서 활용도 낮고, 그간 누적된 자료(2008-2011)로 참고치 산출 가능
	소변검사	○요코티닌 항목 삭제(2012) ○요나트륨 항목 삭제(2012)	○그간 누적된 자료(2005-2012)로 현재흡연과 상관성에서 참고치 산출가능하므로 삭제 ○그간 누적된 자료(2008-2012)로 나트륨 섭취 수준과 상관성에서 참고치 산출가능하므로 삭제

II. 자료분석

가중치

본 통계집의 모든 결과는 국민건강영양조사의 표본이 우리나라 국민을 대표하도록 가중치를 사용하여 산출하였다. 즉, 관심변수(x)의 모집단 추정치(\hat{X}) 산출시 i 번째 조사 참여자(가구)의 관심변수값 x_i 에 모집단에 대한 표본의 대표성을 부여해주는 가중치 w_i 를 반영하여 다음과 같이 가중표본평균으로 계산하였다.

$$\hat{X} = \sum_i w_i x_i / \sum_i w_i$$

가중치는 가구단위 분석을 위한 가구가중치와 개인단위 분석을 위한 개인가중치로 분류하고, 가구가중치는 조사 참여가구가 우리나라 전체 가구를, 개인가중치는 조사 참여개인이 우리나라 전체 인구를 대표할 수 있도록 부여하였다.

제5기(2010-2012) 기본 가중치는 가구조사 가중치, 건강설문조사와 검진조사를 통합하여 산출한 건강설문·검진가중치, 영양조사 가중치로 구성하였다(표IV). 제1-3기(1998, 2001, 2005)에는 가구조사, 건강면접조사, 건강행태조사, 검진조사, 식품섭취조사, 식품섭취빈도조사, 식생활조사, 영아기식생활조사에 대해 각각 기본 가중치를 산출하였고, 제4기(2007-2009)에는 건강면접조사와 건강행태조사를 통합하여 건강설문조사 가중치, 검진조사 가중치, 식품섭취조사·식품섭취빈도조사·식생활조사를 통합하여 영양조사 가중치로 기본 가중치를 구성하였다.

제4기(2007-2009) 중금속검사는 만20세이상 표본 중 일부(연간 2,000명)를 선정하여 조사하

였고, 폐기능검사는 만19세이상 전체에 대해 조사하였으나 검사결과의 판독불능 비율이 높아 각각 별도의 가중치를 부여한 바 있다. 제5기 1차년도(2010) 조사부터 중금속검사와 폐기능검사 대상자의 연령이 각각 만10세이상, 만40세이상으로 조정됨에 따라, 중금속검사 가중치와 폐기능검사 가중치에 해당 조정사항을 반영하였다.

제4기 2차년도(2008) 7월부터 안검사, 이비인후검사, 골밀도 및 체지방검사, 흉부X-선검사, 제4기 3차년도(2009) 8월부터 골관절염검사를 신규 도입하였고, 이들 추가항목에 대한 하반기 검진조사 가중치를 별도 산출하였다. 또한 제4기 3차년도(2009)에는 총200개 조사구 중 199개 조사구에서 조사 완료된 체지방검사가중치를 별도로 구성한 바 있다.

제5기(2010-2012) 가중치는 표본 추출률을 반영한 설계가중치 계산, 무응답률 조정, 사후층화, 극단가중치 처리 단계를 거쳐 최종 산출되었다.

모집단 조사구로부터 총 192개 표본 조사구를 추출하고 추출된 조사구내 적절가구로부터 20개 표본 가구를 추출한 후, 추출된 가구에서 부적절가구원(만1세미만, 타지역거주 등)을 제외한 모든 가구원을 조사대상으로 선정하였다. 따라서 추출률은 조사구 추출률과 가구 추출률의 곱으로 나타낼 수 있으며, 추출률의 역수를 가중치에 반영함으로써 추출편향이 보정된 모수추정이 가능하도록 하였다.

$$\text{설계가중치 (추출률 역수)} = \frac{\text{모집단 조사구수}}{\text{표본 조사구수}} \times \frac{\text{조사구내 적절가구수}}{\text{표본 가구수}}$$

응답률은 가구 응답률과 개인 응답률로 구분하고, 가구 응답률은 표본조사구내 적절가구 중 조사에 참여한 가구의 비율로, 개인 응답률은 표본가구 내 적절가구원 중 조사에 참여한 가구원의 비율로 정의된다. 응답률의 역수를 가중치에 반영함으로써 무응답 편향을 보정하였다.

$$\text{무응답조정가중치 (응답률 역수)} = \frac{\text{조사대상 가구수}}{\text{참여 가구수}} \times \frac{\text{조사대상 가구원수}}{\text{참여 가구원수}}$$

따라서 추출률 및 응답률을 고려한 가중치는 다음과 같이 나타낼 수 있다.

$$\text{기본 가중치} = \text{추출률 역수} \times \text{응답률 역수}$$

기본 가중치는 제5기(2010-2012) 각 연도의 우리나라 전체 인구수 및 가구수에 따라 사후보정하였다. 가구가중치는 조사 참여가구의 가중치 합이 우리나라 전체 가구수와 같도록, 건강설문·검진조사, 영양조사 등의 부문별 개인가중치는 조사 참여자수의 가중치 합이 우리나라 전체 인구수와 같도록 보정하였다. 가중치보정 기준은 제5기(2010-2012) 각 연도의 시도별, 성별, 5세단위 연령대별 추계인구수 또는 시도별 추계가구수를 사용하였다. 단, 해당 가중치의 조사 완료자수를 16개 시도별, 성별, 연령별로 구분했을 때 완료자수가 매우 적은 경우에는 16개 시도를 9개 통합시도(서울, 부산, 대구, 인천, 경기, 강원·경북, 대전·충청, 광주·전라·제주, 경남·울산)로 재분류하고, 연령도 5세 간격(1-4, 5-9, ..., 70-74, 75+) 16개 연령대에서 70세이상을 통합한 15개 연령대 또는 전체 통합 연령으로 재분류한 층별로 가중치를 보정하였다.

$$\text{사후보정가중치} = \text{기본 가중치} \times \frac{\text{시도·성별·연령별 추계인구수}}{\text{시도·성별·연령별 가중치 합}}$$

가중치 사후보정 후 극단가중치 검토를 위해 해당 가중치의 1사분위수(Q1), 3사분위수(Q3), 사분위수범위(IQR=Q3-Q1) 값을 이용하여(Q1-2×IQR, Q3+2×IQR) 범위를 벗어나는 값이 존재하는 경우 극단가중치로 분류하고, 극단가중치를 상한(Q3+2×IQR) 또는 하한(Q1-2×IQR) 값으로 대체하는 가중치 절사를 실시하였다.

극단가중치 절사 후에는 가중치 합이 우리나라 전체 인구(가구)수가 되도록 가중치를 다시 사후보정하여 최종가중치를 산출하였다.

통합가중치

제4기(2007-2009) 순환표본조사방법 도입 이후, 제5기(2010-2012)에도 이를 유지하여 표본설계를 실시하여 각 기수 내 3개년도가 동일한 특성을 갖는 표본을 추출함으로써 매년 국가통계, 2-3년 주기 시도통계를 산출할 수 있도록 하였다. 세부집단별 분석을 위한 표본수 확보를 위해 기수(제4기, 제5기)와 상관없이 연도별 자료를 통합하여 분석할 수 있으며, 이 경우 조사대상기간(2007년 7-12월, 2008-2012년)이 각 연도를 대표한다고 간주하고, 통합가중치를 산출하여 적용하였다. 그러나 2007년은 하반기(7-12월)만 조사한 점을 고려하여 2007년과 다른 연도와의 자료통합 시 통합가중치 반영비율을 1/2로 적용하고, 다른 연도는 1로 적용하였다. 즉, 2008년에서 2012년 자료통합 시 2008, 2009, 2010, 2011, 2012년의 통합반영 비율은 각각 1, 1, 1, 1, 1을 적용하여 통합가중치를 산출하였다.

통합예시	통합가중치 산출
제5기(2010-2012) 3개년도 통합	'10년 : $w_{10-12} = w_{10} \times 1/3$
	'11년 : $w_{10-12} = w_{11} \times 1/3$
	'12년 : $w_{10-12} = w_{12} \times 1/3$
제4기(2008-2009)~ 제5기(2010-2012) 5개년도 통합	'08년 : $w_{08-12} = w_{08} \times 1/5$
	'09년 : $w_{08-12} = w_{09} \times 1/5$
	'10년 : $w_{08-12} = w_{10} \times 1/5$
	'11년 : $w_{08-12} = w_{11} \times 1/5$
	'12년 : $w_{08-12} = w_{12} \times 1/5$

여기서 w_{08}, \dots, w_{12} 는 해당 조사연도 가중치, w_{10-12}, w_{08-12} 는 각각 2010-2012년, 2008-2012년 통합가중치이다.

본 통계집에서는 고혈압, 당뇨병, 고콜레스테롤혈증의 관리지표는 2012년 자료수가 작아 2008-2012년(5개년도), 영유아기 수유 및 이유식 섭취현황은 2010-2012년(3개년도) 자료를 통합하여 결과를 산출하였다.

표 IV. 가중치 분포

		가중치	가중치변수	대상(명)	모집단(명)	평균	표준편차	최소값	최대값
제 4 기	2007	가구	wt_hs	1,739(가구)	16,417,423(가구)	9,441	4,157	1,886	21,799
		건강설문조사	wt_itv	4,148	48,007,342	11,574	7,922	1,155	39,215
		영양조사	wt_ntr	4,099	48,007,342	11,712	8,015	1,157	40,413
		검진조사	wt_ex	4,246	48,007,342	11,306	7,642	1,091	38,339
		폐기능검사	wt_pft	1,597	37,135,589	23,253	19,497	1,514	98,759
	2008	가구	wt_hs	3,689(가구)	16,673,162(가구)	4,520	1,743	1,470	11,147
		건강설문조사	wt_itv	9,281	48,160,049	5,189	3,197	721	25,730
		영양조사	wt_ntr	8,641	48,160,049	5,573	3,838	656	32,164
		검진조사	wt_ex	9,307	48,160,049	5,175	3,176	691	25,851
		검진조사 하반기신규도입 ¹⁾	wt_ex1	5,040	48,160,049	9,556	5,814	1,579	28,312
		폐기능검사	wt_pft	3,435	37,486,893	10,913	9,030	915	45,206
		중금속검사	wt_hm	2,005	36,872,028	18,390	10,125	2,570	54,648
	2009	가구	wt_hs	3,975(가구)	16,916,966(가구)	4,271	1,483	446	9,188
		건강설문조사	wt_itv	10,051	48,303,676	4,806	2,734	237	19,191
		영양조사	wt_ntr	9,397	48,303,676	5,140	3,222	248	28,228
		식품섭취조사 추가조사	wt_ntr_add	2,029	48,303,676	23,807	18,433	1,948	95,580
		검진조사	wt_ex	10,078	48,303,676	4,793	2,725	241	19,191
		검진조사 하반기신규도입 ²⁾	wt_ex1	2,866	37,844,232	13,205	9,173	1,578	43,693
		체지방검사 ³⁾	wt_dw	7,739	43,838,503	5,665	3,719	247	28,787
		폐기능검사	wt_pft	4,419	37,844,232	8,564	7,014	475	38,086
		중금속검사	wt_hm	1,991	37,215,961	18,692	10,522	931	53,801
제 5 기	2010	가구	wt_hs	3,278(가구)	17,152,277(가구)	5,233	3,161	409	14,854
		건강설문 · 검진조사	wt_itvex	8,473	48,436,370	5,717	4,308	164	33,018
		영양조사	wt_ntr	8,027	48,436,370	6,034	4,672	192	32,113
		폐기능검사	wt_pft	2,855	22,632,896	7,927	5,867	320	29,100
		중금속검사	wt_hm	2,355	44,155,776	18,750	14,676	567	88,238
	2011	가구	wt_hs	3,289(가구)	17,379,667(가구)	5,284	2,944	245	17,395
		건강설문 · 검진조사	wt_itvex	8,055	49,295,778	6,120	4,633	118	27,242
		영양조사	wt_ntr	7,715	49,295,778	6,390	4,923	119	38,002
		폐기능검사	wt_pft	3,101	23,534,634	7,589	5,330	207	24,612
		중금속검사	wt_hm	2,395	45,115,889	18,838	15,304	342	107,472
	2012	가구	wt_hs	3,254(가구)	17,950,675(가구)	5,515	3,358	191	17,152
		건강설문 · 검진조사	wt_itvex	7,645	49,548,733	6,481	5,203	76	45,812
		영양조사	wt_ntr	7,214	49,548,733	6,868	5,869	85	65,613
		폐기능검사	wt_pft	3,325	24,192,166	7,276	5,879	104	28,818
		중금속검사	wt_hm	2,412	45,399,026	18,822	15,373	278	84,696

1) 2008년 7월에 도입된 안검사, 이비인후검사, 굴절도 및 체지방검사, 흉부X-선검사의 가중치

2) 2009년 8월에 도입된 골관절염검사의 가중치

3) 체지방검사 가중치(199개 조사구)

무응답 처리

무응답은 개체무응답(조사 미참여로 모든 문항값 결측)과 항목무응답(조사참여자이나 일부 문항값 결측)으로 구분되는데, 개체무응답은 가중치 산출시 보정하였고 항목무응답은 검토결과 무응답률이 낮아 대체하지 않았다. 각 부문별 대표지표와 조사부문별 무응답률(최대 무응답을 제시)을 검토하였으며(표 V), 대부분 지표에서 무응답률이 5%내외였다.

표 V. 무응답률

조사부문		조사 항목	무응답률(%)					
			'07	'08	'09	'10	'11	'12
건강설문조사 ¹⁾	흡연	흡연시작연령	3.54	0.67	0.19	0.30	0.31	2.44
		직장실내 간접흡연	5.10	1.39	0.41	0.27	5.29	2.27
	음주	음주시작연령	5.13	0.90	0.03	0.38	0.68	2.59
		1년간 오토바이 음주운전	0.50	0.12	0.40	0.24	0.21	2.25
	신체 활동	격렬한신체활동 시간	3.61	0.89	0.00	0.35	0.32	2.34
		걷기 시간	2.74	0.40	0.02	0.40	0.44	2.49
	정신 건강	하루수면시간	3.79	0.10	0.41	0.30	0.27	2.92
		자살생각	0.34	0.12	0.44	0.32	0.23	2.25
	삶의 질	1달간 결근결석	0.80	0.25	0.53	0.41	0.36	2.07
	이환	1년간 천명음	1.34	0.47	0.57	0.29	0.21	1.90
	손상	1년간 손상발생	0.13	0.25	0.53	0.37	0.26	2.14
	의료이용	병의원 미치료	0.13	0.22	0.52	0.33	0.26	1.97
	가구조사	가구총소득(가구단위)	7.30	3.70	1.18	1.49	1.52	1.84
	교육 및 경제활동	교육수준	0.17	0.26	0.04	0.41	0.29	2.24
		직업분류	1.35	0.12	0.07	0.41	0.29	2.30
검진조사	신체 계측	신장, 체중	0.78	0.77	0.34	0.78	0.25	0.31
		허리둘레	0.80	1.02	0.33	1.35	0.27	0.39
	혈압	혈압	0.53	0.09	0.20	0.41	0.41	0.64
		구강 검사	치아우식, 자연치아, 보철물	4.12	2.20	1.58	2.23	2.72
	치주질환		8.56	2.50	1.65	2.29	2.86	3.78
	임상 검사	헤모글로빈, 헤마토크릿	3.54	5.05	6.41	8.17	5.68	7.73
		혈당	3.20	4.68	6.04	7.72	5.51	7.57
		지질, 크레아티닌	3.14	4.27	5.79	7.14	5.45	7.38
		안검사	-	0.74	0.41	0.97	2.17	4.76
	이비인후검사		-	1.73	0.13	1.89	2.09	2.84
	콜밀도 및 체지방검사		-	3.14	3.36	4.44	5.36	-
	영양조사	식생활조사		2.27	1.84	1.56	0.00	0.00
식품안전성가구 조사		0.06	0.17	0.00	0.06	0.03	0.52	
영유아 식생활조사		1.64	0.80	0.50	1.75	4.52	0.35	
식품섭취조사		0.20	0.12	0.06	0.10	0.14	0.08	
식품섭취빈도조사		0.12	0.07	0.05	0.06	0.02	5.62	

1) 건강설문 무응답률: 성인(만19세이상) 기준

2) 영양조사 무응답률: 영양조사 참여자 기준

연령표준화

사회경제적위치지표별 또는 연도별 결과 비교시 연령구조의 차이를 보정하기 위해 직접 표준화법으로 계산된 연령표준화방법을 사용하였다. 연령표준화율은 연령별 유병률(평균)에 연령별 표준인구 비율을 곱하여 계산된 표준인구가중 유병률로, 본 통계집에서는 2005년 추계인구를 표준인구로 사용하였으며, 연령은 1-9세, 10-18세, 19-29세, 30-39세, ..., 60-69세, 70세 이상으로 구분하였다(표 VI). 단 일부지표에서 시작연령이 해당구분과 다르고 해당구간의 연령이 5세미만인 경우에는 다음 연령구분과 통합하여 연령표준화율을 산출하였다. 예를 들어 6세이상의 유병률 산출시 6-9세를 10-18세와 통합하여 6-18세 유병률과 해당 표준인구비율을 반영하여 연령표준화하였다.

연령표준화율

$$\begin{aligned}
 &= \sum_{k=1}^K \text{연령별 유병률} \times \text{연령별 표준인구비율} \\
 &= \sum_{k=1}^K \frac{\text{연령별 유병률} \times \text{연령별 표준인구}}{\text{표준인구 합}}
 \end{aligned}$$

표 VI. 2005년 추계인구

연령(세)	인구수	인구비율
계	47,684,299	1.000
01-09	5,324,577	0.112
10-18	5,950,569	0.125
19-29	8,235,399	0.173
30-39	8,534,411	0.179
40-49	8,208,764	0.172
50-59	5,137,425	0.108
60-69	3,609,022	0.076
70이상	2,684,132	0.056

본 통계집에서는 연도별, 거주지역 및 소득 수준별 비교를 위해 조율과 함께 연령표준화율을 제시하였다. 세부집단의 연령대별 자료수가 20미만인 경우에는 연령별 결과의 신뢰성이

낮을 수 있으므로 연령표준화율을 제시하지 않았다. 특히 지표의 분모가 전체가 아닌 해당자인 경우에는 해당 자료수가 적어 연령표준화율을 제시하지 않았다. 예를 들어 음주운전경험률에서는 70세이상의 여자 운전자수가 20명 미만으로 여자의 음주운전경험률 연령표준화결과를 제시하지 않았다.

당해연도 또는 해당집단의 현황을 파악하기 위해서는 조율을 이용할 수 있으나 연도별 또는 집단간 비교시 연령구조의 차이를 보정하여 비교하기 위해서는 연령표준화 결과를 이용하기를 권고하고 있다. 단 자료수 부족으로 연령표준화 결과가 없는 경우에는 집단간 비교시 조율을 사용하여 연령이 보정되지 않은 현황으로 제시하였다.

유의사항

건강행태

청소년의 건강행태 중 흡연, 음주, 정신건강영역 지표는 '청소년건강행태온라인조사'(결과는 <http://yhs.cdc.go.kr>에서 다운로드 가능) 결과를 활용하고 있어 본 통계집에는 제시하지 않고, 원시자료로는 제공하고 있다.

식품섭취조사 자료처리용 데이터베이스

식품 및 영양소 섭취 수준은 식품섭취조사, 즉 개인별 24시간 회상법을 이용하여 조사한 결과이며, 대상자가 조사 전 하루 동안 섭취한 모든 음식의 종류와 양, 가정에서의 음식 조리내용을 조사하여 산출하였다. 가정에서 조리한 음식이라도 조리 총량 및 식품별 재료량 조사가 불가능한 경우에는 가정식 대체 데이터베이스

(Database, DB)를 활용하여 자료처리하고 음식업소 음식, 혹은 직장, 학교 등의 단체급식의 경우에는 이에 따른 음식별 식품재료량 DB를 사용하였다.¹⁾ 또한 부피로 조사한 섭취량은 중량 정보로 환산하기 위해 부피/중량 환산 DB를 사용하였으며, 모든 음식 섭취량을 식품별 중량 섭취량으로 전환한 후에 영양성분 DB를 이용하여 에너지 및 영양소 섭취량을 산출하였다. 국민건강영양조사 제5기 3차년도(2012) 식품섭취조사 자료처리에 사용된 DB는 표Ⅶ과 같다.

국민건강영양조사 자료처리용 DB는 우리나라의 식생활 변화, 식품유통현황 등을 반영할 수 있도록 현 상태에서 확보 가능한 최신의 자료를 활용하도록 하고 있다. 질병관리본부에서는 2010년부터 기초영양DB 구축을 위한 외식조리 내용 등에 대한 조사사업을 실시하고 있으며, 이와 관련하여 음식별 식품재료량 DB 갱신 작업을 진행 중이다. 2011년에는 국민건강영양조사에서 수집된 제4기(2007-2009) 가구별 조리기록을 기반으로 가정식 DB 102건을 구축하였고, 2012년에는 학교급식 100건을 구축하였다. 해당 DB는 국민건강영양조사 자료처리에 사용할 뿐만 아니라 일반에 공개하고 있다.

에너지 및 영양소 섭취량은 농촌자원개발연구소에서 발행하는 식품성분표⁴⁾에 포함된 항목, 에너지와 총 15종의 영양소를 기준으로 한 것이며, 일부 식품에 한해서만 함량 정보를 구할 수 있는 영양소(예 : 식이섬유소 등)는 실제 섭취량에 비해 낮게 산출될 가능성이 있어 산출 항목에서 제외하였다. 일부 가공식품 및 수입식품에 대해서는 한국보건산업진흥원에서 구축한 DB¹⁾를 활용하였다. 본 보고서에서 산출하고 있는 섬유소 값은 조섬유로서, 식이 섬유 섭취량을 산출하기에는 DB가 충분치 않

아 보완적으로나마 조섬유 값을 제시하였다.

제5기(2010-2012) 3개년도 자료의 통합 활용 가능성과 시계열 비교를 위하여 제5기 3차년도(2012) 자료처리용으로 구축한 DB를 1차년도(2010), 2차년도(2011) 원자료에 적용하여 식품 및 영양소 섭취량을 재산출하였으며, 이에 따라 원시자료도 재공개할 계획이다. 본 통계집에 제시한 제5기 1차년도(2010), 2차년도(2011) 결과는 DB 갱신에 따른 원시자료 변경사항을 반영하여 재산출한 값이며, 이에 따라 이전에 발간한 「2010 국민건강통계」, 「2011 국민건강통계」와 차이가 있다. 제4기(2007-2009)에도, 3차년도(2009) 자료처리용 DB를 이용하여 1차년도(2007)와 2차년도(2008) 자료를 재가공한 바 있다.

영양섭취기준

영양섭취수준을 비교하는 기준 자료로는 2010년에 개정된 한국인 영양섭취기준을 사용하였다.⁵⁾ 에너지는 필요추정량을, 대부분의 영양소는 권장섭취량을 활용하였으며, 권장섭취량이 미비한 영양소(나트륨, 칼륨)는 충분섭취량을 활용하였다.

본 조사 자료는 개인별 1일의 섭취내용만을 조사한 결과로서 일상섭취수준이 아니므로 개인의 평가자료로는 부족하나 문제 영양소, 혹은 영양위험집단을 추정하기 위해서 섭취부족분율, 섭취과잉분율 등을 산출하였다. 섭취부족분율을 가늠하는 기준으로 평균필요량을 사용하였으며, 에너지의 경우 필요추정량의 75% 값을 사용하였다. 섭취과잉분율은 상한섭취량을 기준으로 산출하였으며 에너지는 필요추정량의 125%를, 나트륨은 목표섭취량인 2,000mg를 기준으로 사용하였다. 비타민 A 중 베타카로틴은 독성에 대한 증거가 부족하고 상한섭취량이 별도로 설정된 바 없어, 비타민 A의 상한섭취량 적용은 레티놀 값을 기준으로 해야 한다는 자문의견이 있었으나, 해당 상한섭취량이 레티놀에 대해 설정된 값이 아니라 비타민 A에 대해 설정된 값이라는 점을 고려하여 비타민 A 전체 섭취량에 대하여 적용하였다. 또한 현재 사용 중인 영양성분 DB는, 대부분의 식품에 대해 비타민 A뿐 아니라 레티놀과 베타카로틴 함량 값을 제공하고 있으나 일부 식품은 비타민 A 값만 있어 레티놀에 한정하여 상한섭취량 기준을 적용하기에는 제한점이 있었다.

표 VII. 식품섭취조사 자료처리용 DB 현황

DB 종류	내용	구축 시기	비고
부피/중량 환산 DB	'00년 ¹⁾ , '07년 ²⁾ 구축자료를 기반으로 통합 DB 구축	2009.5.	제4기(2007-2009)와 동일 DB 사용
음식별 식품재료량 DB	- '00년 ¹⁾ 구축 자료에 '06년 학교급식 ³⁾ 등 일부 추가 주요재료, 양념 위주의 내부 수정 보완 - '11년 가정식 102건 대국민 공개 및 산출 DB 적용 - '12년 학교급식 100건 대국민 공개 및 산출 DB 적용	2012.8.	제5기(2010-2012) 자료에 동일 적용하여 원시자료 재가공
영양성분 DB	식품성분표 제7개정판 ⁴⁾ '00년 ¹⁾ 가공식품, 패스트푸드 등에 대한 성분표 추가 활용	2007.8.	제4기(2007-2009)와 동일 DB 사용

식품안정성조사

제5기 2차년도(2011)까지 식품안정성은 최근 1년간 가구의 식생활 형편을 묻는 하나의 문항으로 조사되었으나, 제5기 3차년도(2012)부터 미국 식품 안정성 서베이 모듈(US Household Food Security/Hunger Survey Module)을 기반으로 국내 실정에 맞게 개발된 신규 18항목이 추가되었다. 식품안정성조사는 제5기 3차년도(2012)에 처음 도입한 항목이므로 그 분석 결과와 원시자료는 제6기 1차년도(2013) 조사 자료와 통합·검토 후 2014년 말에 공개할 예정이다.

식품섭취빈도조사

제5기 2차년도(2011)까지 식품섭취빈도조사는 식품 63항목으로 구성된 단순식품섭취빈도조사지를 이용하여 실시하였으나, 제5기 3차년도(2012)부터 타당도가 검증된 반정량 식품섭취빈도조사표(음식 기반의 112항목으로 구성)를 이용하여 각 항목의 섭취빈도와 1회 섭취량을 조사하였다. 식품안정성조사와 마찬가지로 제5기 3차년도(2012) 자료는 제6기 1차년도(2013) 조사 자료와 통합·검토 후 2014년 말에 공개할 예정이다.

HDL콜레스테롤

지질검사 항목 중 HDL콜레스테롤은 2009년부터 미국 질병통제센터(CDC)에서 운영 중인 지질 표준화 프로그램(Lipid Standardization Program)에 참여하고 있으며, 이에 근거하여 임상검사기관에서 측정된 값을 참값에 맞추기 위해 전환식을 도출하였다. 그러나 분석 시약의 교정용물질 값이 계속 변경됨에 따라 2013년 정책연구용역사업을 통하여 기존 전환식을 재검토하였으며 이를 적용하여 2008-2012년 저

HDL콜레스테롤혈증 유병률을 재산출하여 추후 공표할 예정이다.

간염

B형간염 항원검사를 통해 제1기(1998)부터 B형간염 감염률을 산출하고 있다. 제5기 3차년도(2012) 임상검사 결과 검토과정에서 양성자에 대한 재분석이 필요하다고 판정되어, 재분석이 완료된 후에 결과를 공표할 예정이다.

C형간염 항체검사(양성자에 한하여 C형간염 핵산검사 시행)는 제5기 3차년도(2012)부터 실시하고 있다. 10세이상에서 전체 유병률이 1% 수준으로 추정되고 있어 3년간(2012-2014년)의 자료를 통합하여 공표할 계획이다.

치주질환

치주조직검사는 치경과 탐침을 이용하여 측정한 치주낭 깊이를 기준으로 치주질환 유병 여부를 결정한다.

치주조직검사 질관리는 조사수행 전 교육훈련을 연 2회 실시하며, 조사수행 첫 날, 대한구강보건학회 소속 질관리위원과 조사원간 일치도를 확인한다. 2010년 하반기부터 조사자 측정압에 따른 치주낭 측정 깊이의 오차를 줄이기 위해 치주탐침가압훈련을 실시하여 조사 질관리를 확보하고자 노력하였다.

제5기 2차년도(2011) 국민건강영양조사 구강검사에 참여한 조사원 수가 40여명에 달하여 질관리의 어려움으로 인해 치주조직검사 자료의 조사자간 편차가 크게 나타났다. 이에 대한 구강보건학회 및 조정자문위원회의 검토를 거쳐 2011년도 치주조직검사 원시자료를 공개하지 않는 것으로 결정하였다.

제5기 3차년도(2012) 조사부터 치주조직검사

질관리 강화를 위하여 교육훈련 및 조사현장 질관리에서 치주낭 깊이 측정에 집중한 일치도 평가를 추가하여 조사원의 현장정도관리 역시 강화하였다. 또한, 치주질환평가 설문문항 개발에 대해서도 검토 중이다.

참고문헌

1. 보건복지부, 식품별 영양성분 분석자료의 데이터베이스 추가구축사업 결과보고서, 2000.
2. 보건복지부, 한국보건산업진흥원, 식품별 영양성분 DB 구축사업 눈대중량의 부피 및 중량 환산 DB 자료집, 2007.
3. 보건복지부, 한국보건산업진흥원, 식품별 영양성분 DB 구축사업 단체급식 레시피, 2006.
4. 농촌자원개발연구소, 식품성분표 제7개정판, 2006.
5. 한국영양학회, 2010 한국인 영양섭취기준 개정판, 2010.

III. 참여현황

참여율

제5기 3차년도(2012)에는 조사대상자 10,069명, 건강설문조사, 검진조사, 영양조사 중 1개이상 참여자는 8,057명, 전체조사 참여율은 80.0%로, 전년도 전체참여율 80.4%보다 0.4%p 감소하였다. 시도별로는 경상북도가 90.4%로 가장 높고 부산이 70.2%로 가장 낮았다(표Ⅷ).

검진 및 건강설문조사의 경우 대상자 10,589명, 참여자 7,645명으로 참여율은 75.9%였다.

영양조사는 이동검진센터 조사완료 1주일 후 가정방문을 통해 조사하며 검진 및 건강설문조사에 가구원 중 1인이상 참여한 가구에 한하여 해당 가구원 전체를 대상으로 하므로, 검

진 및 건강설문조사에 비해 참여율이 상대적으로 높은 81.7%로 나타났다(표Ⅷ).

참여가구 및 참여자 특성

제5기 3차년도(2012) 표본 가구수는 3,254가구, 참여자수는 8,058명으로, 전년도 가구수(3,289가구) 및 참여자수(8,518명) 대비 감소하였으며, 가구당 평균가구원수는 2.8명으로 1-2인 가구의 증가로 인해 전년도 대비(2.9명) 감소하였다(표Ⅸ).

표 Ⅷ. 제5기 3차년도(2012) 참여율

(단위 : 명, %)

구분	전체			검진 및 건강설문조사			영양조사		
	대상자	참여자	참여율 ¹⁾	대상자	참여자	참여율	대상자 ²⁾	참여자	참여율
전국	10,069	8,057	80.0	10,069	7,645	75.9	8,834	7,213	81.7
시도별									
서울	2,235	1,708	76.4	2,235	1,618	72.4	1,922	1,510	78.6
부산	634	445	70.2	634	425	67.0	502	389	77.5
대구	462	402	87.0	462	384	83.1	424	363	85.6
인천	593	477	80.4	593	442	74.5	529	413	78.1
광주	290	251	86.6	290	237	81.7	272	229	84.2
대전	329	269	81.8	329	251	76.3	297	246	82.8
울산	267	209	78.3	267	196	73.4	230	185	80.4
경기	2,301	1,802	78.3	2,301	1,715	74.5	1,984	1,574	79.3
강원	252	227	90.1	252	221	87.7	237	207	87.3
충북	230	202	87.8	230	195	84.8	216	189	87.5
충남	424	336	79.2	424	310	73.1	372	310	83.3
전북	373	321	86.1	373	309	82.8	343	297	86.6
전남	367	317	86.4	367	304	82.8	337	297	88.1
경북	529	478	90.4	529	459	86.8	501	435	86.8
경남	594	454	76.4	594	425	71.5	497	424	85.3
제주	189	159	84.1	189	154	81.5	171	145	84.8

1) 전체조사 참여율 : 검진조사, 건강설문조사, 영양조사 중 1개이상 참여한 비율

2) 영양조사 대상자 : 검진조사 또는 건강설문조사에 1인이상 참여한 가구의 가구원 전체

표본인구는 8,058명이며 남자 3,634명(45.1%), 여자 4,424명(54.9%)으로 여자 비율이 9.8%p 더 높았다. 연령별로는 50대 1,187명(14.7%), 70세이상 1,158명(14.4%), 60대 1,090명(13.5%) 순으로 많은 분포를 보였다. 거주지역별로는 동지역 6,536명(81.1%), 읍면지역 1,522명(18.9%)으로 동지역 거주비율이 높았다.

만30세이상 대상자에 대한 결혼상태별 분포는 유배우 기혼자 80.8%, 사별·이혼·별거 기혼자 14.3%, 미혼자 4.9% 순이었고, 교육수준별 분포는 고졸 30.5%, 초졸이하 29.2%, 대졸이상 28.3%, 중졸 12.1% 순으로 전년도와 유사한 수준을 보였다. 건강보험종류는 직장(사업장) 가입률(64.9%)이 가장 높았다(표 X).

표 IX. 제5기 3차년도(2012) 참여가구¹⁾ 특성

(단위 : 가구, %)

구분	제1기(1998)	제2기(2001)	제3기(2005)	제4기 (2007-2009)	제5기 (2010-2012)	3차년도(2012)
총가구수	12,191 (100.0)	12,209 (100.0)	12,001 (100.0)	9,421 (100.0)	9,821 (100.0)	3,254 (100.0)
거주지역						
동	7,807 (64.0)	9,498 (77.8)	9,591 (79.9)	6,906 (73.3)	7,712 (78.5)	2,565 (78.8)
읍면	4,384 (36.0)	2,711 (22.2)	2,410 (20.1)	2,515 (26.7)	2,109 (21.5)	689 (21.2)
주택유형						
일반	- -	7,547 (61.8)	7,430 (61.9)	5,673 (60.2)	5,492 (55.9)	1,814 (55.8)
아파트	- -	4,662 (38.2)	4,571 (38.1)	3,748 (39.8)	4,329 (44.1)	1,440 (44.3)
가구원수(명)						
1명	1,576 (12.9)	1,779 (14.6)	2,177 (18.1)	1,290 (13.8)	1,373 (14.0)	525 (16.2)
2명	2,532 (20.8)	2,519 (20.7)	3,064 (25.5)	2,426 (25.9)	2,820 (28.8)	988 (30.5)
3명	2,557 (21.0)	2,590 (21.3)	2,628 (21.9)	2,040 (21.8)	2,286 (23.4)	766 (23.7)
4명	3,640 (29.9)	3,799 (31.2)	3,028 (25.2)	2,461 (26.3)	2,351 (24.0)	693 (21.4)
5명	1,298 (10.6)	1,102 (9.0)	825 (6.9)	817 (8.7)	731 (7.5)	211 (6.5)
6명	410 (3.4)	302 (2.5)	208 (1.7)	229 (2.4)	184 (1.9)	40 (1.2)
7명+	178 (1.5)	88 (0.7)	71 (0.6)	98 (1.0)	46 (0.5)	14 (0.4)
(평균, 명)	3.2 -	3.1 -	2.8 -	3.0 -	2.9 -	2.8 -
가구소득(만원)						
100만원이하	6,907 (56.7)	4,269 (37.1)	3,799 (32.1)	3,069 (33.7)	2,319 (24.0)	818 (25.7)
100만원초과-200만원이하	3,907 (32.0)	4,531 (39.3)	3,443 (29.1)	1,946 (21.4)	1,748 (18.1)	600 (18.9)
200만원초과-300만원이하	995 (8.2)	1,833 (15.9)	2,436 (20.6)	1,682 (18.5)	1,673 (17.3)	531 (16.7)
300만원초과	382 (3.1)	882 (7.7)	2,172 (18.3)	2,414 (26.5)	3,910 (40.5)	1,234 (38.8)
(평균, 만원)	121.5 -	167.2 -	209.8 -	256.6 -	380.9 -	362.9 -
기초생활수급						
현재수급	- -	- -	- -	530 (5.7)	368 (3.8)	129 (4.0)
과거수급	- -	- -	- -	297 (3.2)	308 (3.2)	129 (4.0)
비수급	- -	- -	- -	8,526 (91.2)	9,103 (93.1)	2,977 (92.0)

1) 검진조사, 건강설문조사, 영양조사 중 1개 조사 이상 참여한 가구 기준

표 X. 제5기 3차년도(2012) 참여자¹⁾ 특성

(단위 : 명, %)

구분	제1기(1998)	제2기(2001)	제3기(2005)	제4기 (2007-2009)	제5기 (2010-2012)	제5기 3차년도(2012)
만1세이상	38,551 (100.0)	37,434 (100.0)	33,805 (100.0)	24,871 (100.0)	25,534 (100.0)	8,058 (100.0)
성별						
남자	18,770 (48.7)	18,241 (48.7)	16,167 (47.8)	11,310 (45.5)	11,616 (45.5)	3,634 (45.1)
여자	19,781 (51.3)	19,193 (51.3)	17,638 (52.2)	13,561 (54.5)	13,918 (54.5)	4,424 (54.9)
연령(세)						
1-9	5,178 (13.4)	5,079 (13.6)	3,943 (11.7)	3,297 (13.3)	3,017 (11.8)	865 (10.7)
10-18	5,628 (14.6)	4,955 (13.2)	4,375 (12.9)	3,168 (12.7)	2,918 (11.4)	900 (11.2)
19-29	6,138 (15.9)	5,791 (15.5)	4,641 (13.7)	2,500 (10.1)	2,307 (9.0)	706 (8.8)
30-39	6,808 (17.7)	6,673 (17.8)	5,582 (16.5)	3,748 (15.1)	3,631 (14.2)	1,085 (13.5)
40-49	5,549 (14.4)	6,243 (16.7)	5,868 (17.4)	3,616 (14.5)	3,509 (13.7)	1,067 (13.2)
50-59	4,017 (10.4)	3,728 (10.0)	3,975 (11.8)	3,052 (12.3)	3,697 (14.5)	1,187 (14.7)
60-69	3,212 (8.3)	3,032 (8.1)	3,217 (9.5)	2,897 (11.6)	3,261 (12.8)	1,090 (13.5)
70+	2,021 (5.2)	1,933 (5.2)	2,204 (6.5)	2,593 (10.4)	3,194 (12.5)	1,158 (14.4)
거주지역						
동	25,511 (66.2)	30,105 (80.4)	27,621 (81.7)	18,858 (75.8)	20,622 (80.8)	6,536 (81.1)
읍면	13,040 (33.8)	7,329 (19.6)	6,184 (18.3)	6,013 (24.2)	4,912 (19.2)	1,522 (18.9)
주택유형						
일반	- -	21,995 (58.8)	19,679 (58.2)	13,862 (55.7)	12,818 (50.2)	4,064 (50.4)
아파트	- -	15,439 (41.2)	14,126 (41.8)	11,009 (44.3)	12,716 (49.8)	3,994 (49.6)
결혼상태(만30세이상)²⁾						
미혼	782 (3.6)	1,056 (4.9)	1,278 (6.1)	630 (4.1)	296 (5.3)	850 (4.9)
기혼(유배우)	17,793 (82.3)	17,473 (81.1)	16,315 (78.3)	12,291 (79.1)	4,399 (79.1)	13,920 (80.8)
기혼(사별, 이혼, 별거)	3,032 (14.0)	3,008 (14.0)	3,240 (15.6)	2,618 (16.8)	866 (15.6)	2,464 (14.3)
교육수준(만30세이상)						
초졸이하	7,656 (35.4)	5,822 (27.0)	5,549 (26.6)	5,023 (33.6)	1,443 (29.1)	4,602 (29.2)
중졸	3,523 (16.3)	3,176 (14.7)	2,813 (13.5)	1,885 (12.6)	591 (11.9)	1,912 (12.1)
고졸	6,844 (31.7)	7,748 (35.9)	7,405 (35.6)	4,591 (30.7)	1,502 (30.3)	4,807 (30.5)
대졸이상	3,584 (16.6)	4,814 (22.3)	5,062 (24.3)	3,467 (23.2)	1,419 (28.6)	4,459 (28.3)
건강보험종류						
지역 가입	- -	17,848 (47.8)	13,725 (40.6)	8,969 (37.1)	8,319 (32.9)	2,569 (32.3)
사업장(직장) 가입	- -	18,088 (48.5)	18,624 (55.2)	14,171 (58.6)	16,255 (64.2)	5,166 (64.9)
의료급여 1종	- -	572 (1.5)	726 (2.1)	531 (2.2)	397 (1.6)	116 (1.5)
의료급여 2종	- -	592 (1.6)	620 (1.8)	487 (2.0)	333 (1.3)	99 (1.2)
미가입	- -	224 (0.6)	73 (0.2)	30 (0.1)	15 (0.1)	6 (0.1)

1) 검진조사, 건강설문조사, 영양조사 중 1개 이상 참여한 사람 기준

2) 결혼상태, 교육수준은 만30세이상에 대해 제시

교육수준은 수료, 중퇴, 재학, 휴학인 경우 이전 학력(예 : 고등학교 중퇴 → 중졸), 졸업인 경우 해당 학력으로 분류

제2부 주요 건강통계

제 1 장 건 강 행 태

- I. 흡연
- II. 음주
- III. 신체활동
- IV. 정신건강
- V. 손상 및 안전의식
- VI. 건강검진 및 예방접종
- VII. 의료이용
- VIII. 삶의 질

I. 흡연

흡연현황

현재흡연율(만19세이상, 표준화)은 2012년 남자 43.7%로, 2008년 이후 정체상태를 유지하던 남자흡연율이 감소 경향을 보였으며, 1998년 이후 22.6%p 감소한 결과로 나타났다. 여자의 경우, 7.9%로 전년에 비해 다소 증가하였다(그림1-1, 표1-1). 연령별로는 남자는 30대, 여자는 20대에서 가장 높았고, 연령이 낮을수록, 소득수준이 낮을수록 흡연율이 높았다(표1-52). 미국의 경우 2012년 현재흡연율(18세이상)은 남자 20.4%, 여자 15.8%로 미국에 비해 우리나라 남자는 약 2배 높았고, 여자는 약 2배 낮았다.¹⁾

평생흡연자의 흡연시작연령(만19세이상)은 2012년 남자 19.5세, 여자 23.8세이었고, 남자는 2007년 이후 비슷한 수준이며, 여자는 흡연시작연령이 낮아지는 경향이 있었다(표1-2). 현재흡연자의 하루평균흡연량(만19세이상)은 2012년 남자 16.1개비, 여자 8.0개비로 2001년 이후 유사한 수준이었다(그림1-2, 표1-3).

흡연 예방 및 금연

흡연예방 또는 금연교육 경험률(만19세이상, 표준화)은 2012년 남자는 10.3%로 여자 3.7%보다 높았고, 연령별로는 20대에서 가장 높았다(표1-8).

현재흡연자의 금연시도율(만19세이상, 표준화)은 2012년 56.0%, 현재흡연자의 1개월내금연계획률(만19세이상, 표준화)은 20.5%로 2011년에 비해 큰 변화가 없었다(표1-4,5).

간접흡연

현재비흡연자의 직장실내 간접흡연노출률(만19세이상, 표준화)은 2012년 남자 54.4%, 여자 38.8%로, 2011년과 비슷하였다(그림1-3, 표1-6). 지역별로는 동지역이 읍면지역보다 높았다(표1-58).

현재비흡연자의 가정실내 간접흡연노출률(만19세이상, 표준화)은 2012년 남자 4.8%, 여자 16.0%로, 남녀 차이가 여전히 컸다(그림1-4, 표1-7).

참고문헌

1. Ward BW et al. Early release of selected estimates based on data from the 2012 National Health Interview Survey. National Center for Health Statistics. 2013. (<http://www.cdc.gov/nchs/nhis.htm>)

그림 1-1. 현재흡연을 추이



그림 1-2. 현재흡연자의 하루평균흡연량 추이



그림 1-3. 현재비흡연자의 직장실내 간접흡연 노출률 추이

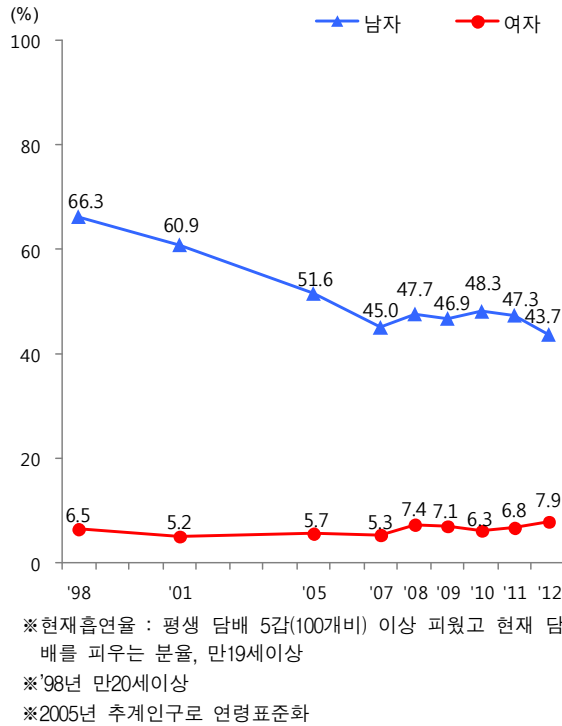

그림 1-4. 현재비흡연자의 가정실내 간접흡연 노출률 추이

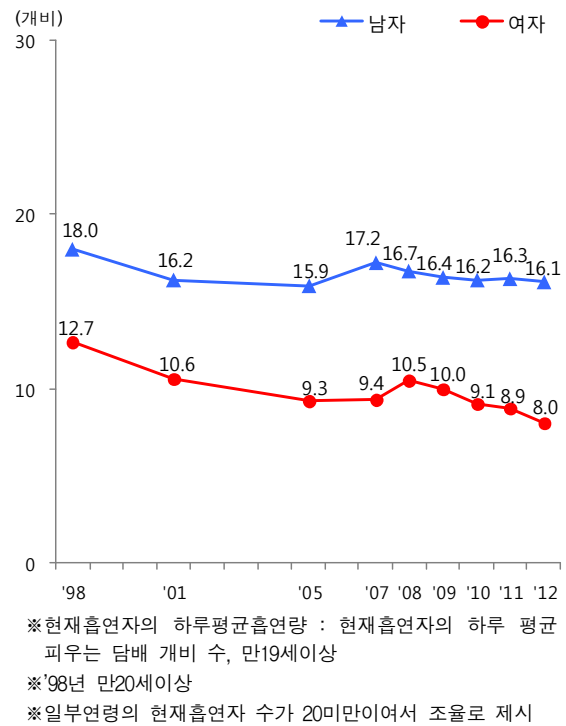

II. 음주

음주현황

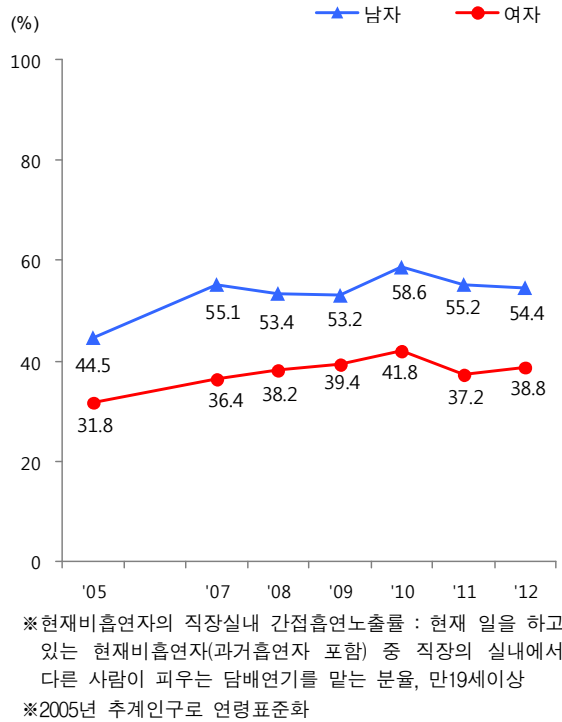
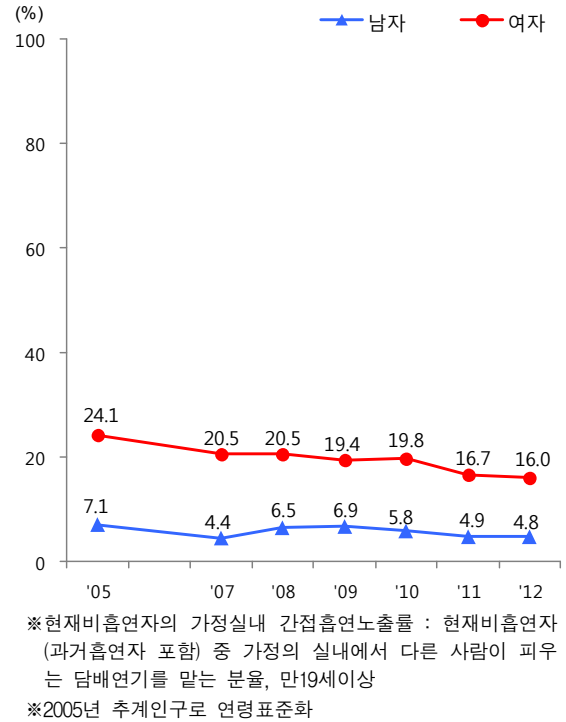
월간음주율(만19세이상, 표준화)은 2012년 남자 73.5%, 여자 42.9%로 2011년과 유사한 수준이었고, 연령이 낮을수록 높았다(그림1-5, 표1-10). 남자는 지역별 차이가 없었던 반면, 여자는 동지역의 월간음주율이 읍면지역보다 9.2%p 높았다(표1-61).

위험 음주

고위험음주율(만19세이상, 표준화)은 2012년 남자 21.8%, 여자 6.0%로, 2011년과 유사한 수준이었다(그림1-6, 표1-12). 연령별로는 남자는 30-50대, 여자는 20-30대에서 높은 경향을 보였다(표1-65).

연간음주자의 주간폭음률(만19세이상, 표준화)은 2012년 남자 40.1%, 여자 14.6%로, 2011년과 큰 차이를 보이지않았다(표1-14). 남자는 50대, 여자는 30대에서 가장 높았고, 남자는 동지역보다 읍면지역에서 조금 높은 반면, 여자는 동지역에서 2배 이상 높았다. 남녀 모두 소득수준이 낮을수록 높은 경향이였다(표1-67). 연간음주자의 폭음 빈도를 살펴보면, 남자는 주 1회 정도가 34.4%로 가장 높았고, 여자는 전혀없다가 43.6%, 월 1회 미만인 24.8%순으로 높았다. 거의 매일 폭음한다고 응답한 비율은 남자 6.5%, 여자 2.0%이었다(그림1-7, 표1-68).

평생음주자의 문제음주율(만19세이상, Alcohol Use Disorders Identification Test, AUDIT 8-15점)은 2012년 남자 32.4%, 여자 12.9%이었고, 알코올남용(AUDIT 16-19점)은 남자 10.2%, 여자 2.2%, 알코올의존(AUDIT 20점 이상)은 남자 10.3%, 여자 2.1%이었다(표1-69).

음주 운전

자동차 또는 오토바이 운전자의 연간음주운전 경험률(만19세이상)은 2012년 남자 18.8%, 여자 7.9%로 2011년에 비해 남자는 소폭 감소한 반면, 여자는 변화가 없었다(그림1-8, 표1-15). 남자는 30-60대까지 전 연령대에서 운전자의 약 20%가 음주운전 경험이 있었고, 읍면지역이 동지역보다 2배 정도 높았다(표1-71).

연간음주운전차량동승률(만19세이상, 표준화)은 2012년 남자 18.4%, 여자 13.0%로 2011년에 비해 남자는 소폭 감소하였으나, 여자는 변화가 없었다(표1-16). 남녀 모두 읍면지역이 동지역보다 높았으며, 남자의 경우 읍면지역이 2배 이상 높았다(표1-72).

그림 1-5. 월간음주율 추이



그림 1-6. 고위험음주율 추이



그림 1-7. 연간음주자의 연간폭음 빈도

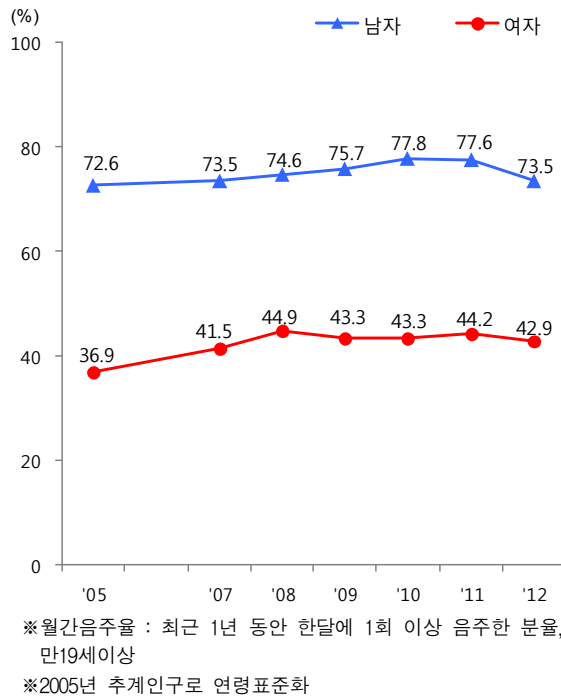

※연간음주자의 연간폭음 빈도 : 연간음주자가 최근 1년간 한번의 술자리에서 남자의 경우 7잔(또는 맥주 5캔) 이상, 여자의 경우 5잔(또는 맥주 3캔) 이상 음주한 빈도

그림 1-8. 자동차 또는 오토바이 운전자의 연간음주운전경험률 추이

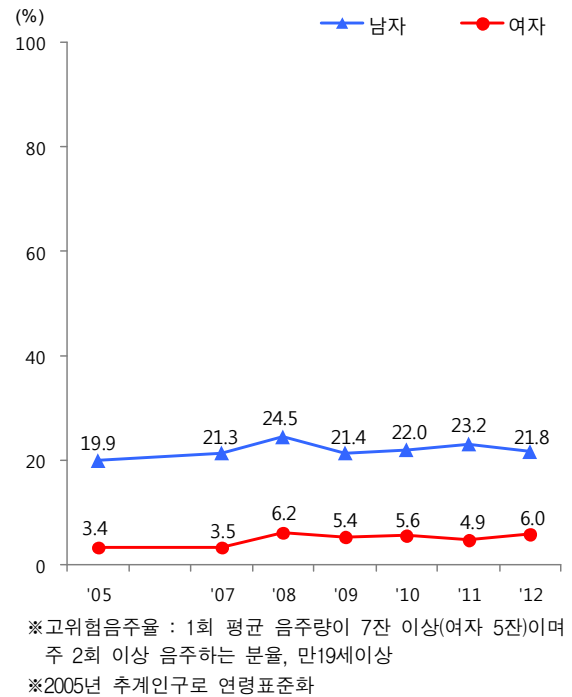
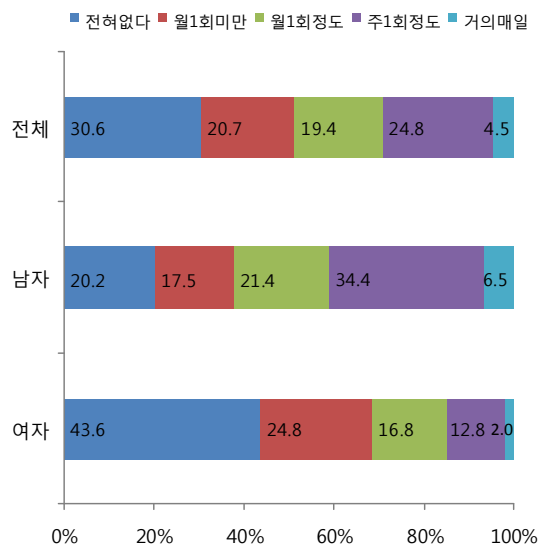
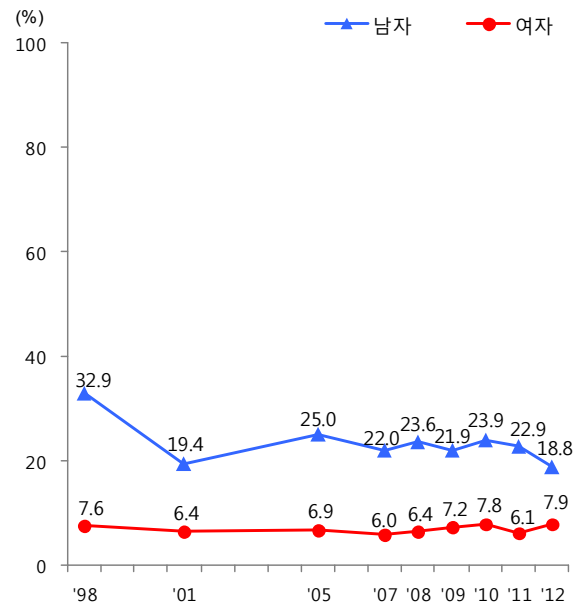

※자동차 또는 오토바이 운전자의 연간음주운전경험률 : 최근 1년동안 자동차 또는 오토바이를 운전한 사람 중 조금이라도 술을 마신 후 자동차 또는 오토바이를 운전한 적이 있는 분율, 만19세이상

※'98년 : 만 20세이상

※일부연령의 운전자(자동차 또는 오토바이) 수가 20미만으로 조율 제시

III. 신체활동

중등도이상 신체활동

중등도이상 신체활동실천율(만19세이상, 표준화)은 2012년 남자 20.7%, 여자 14.0%로 여자보다 남자의 실천율이 높았으며, 남녀 모두 감소하는 경향이였다. 2011년에 비해 남녀 모두 20대를 제외한 전 연령에서 감소하였으며, 특히 남자 50대와 여자 40대의 감소폭이 컸다(표1-17). 연령별로는 남자 20대, 여자 50대에서 가장 높았고, 남녀 모두 70세이상에서 가장 낮았다. 지역별로는 남자는 동지역이, 여자는 읍면지역이 높았다(표1-73).

걷기를 포함한 중등도이상 신체활동실천율(만19세이상, 표준화)은 2012년 남자 50.8%, 여자 43.1%로 2011년과 비슷한 수준이었다(그림1-9, 표1-18), 연령별로는 남녀 모두 20대에서 가장 높았고, 70세이상에서 가장 낮았다. 남녀 모두 읍면지역보다 동지역에서 높았고, 소득수준이 높을수록 실천율도 높았다(표1-73).

격렬한 신체활동실천율(만19세이상, 표준화)은 2012년 남자 16.7%, 여자 11.0%로 2011년과 비슷한 수준이었고, 남자가 여자보다 높았다(그림1-10, 표1-19). 연령별로는 남자 20대, 여자 50대에서 가장 높았다(표1-74). 중등도 신체활동실천율(만19세이상, 표준화)은 2012년 남자 8.1%, 여자 5.1%로 2008년 남자 14.4%, 여자 14.6% 이후 지속적으로 감소하는 경향이였다

걷기

걷기실천율(만19세이상, 표준화)은 2012년 남자 42.3%, 여자 36.7%로, 2011년보다 소폭 상승하였으나 2005년 이후 감소하는 경향이였다(그림1-12, 표1-21). 연령별로는 남녀 모두 20대

에서 가장 높았으며, 지역별로는 읍면지역보다 동지역에서 높았다(표1-77).

근력운동

근력운동실천율(만19세이상)은 2012년 남자는 31.9%로 여자 13.1%보다 높았다(표1-79). 연령별로는 남자는 20대, 여자는 50대에서 가장 높았다. 지역별로는 남자는 동지역이 33.8%로 읍면지역 24.8%보다 9.0%p 정도 높았으며, 남녀 모두 소득수준이 높을수록 높았다.

그림 1-9. 중등도이상(걷기포함) 신체활동 실천율 추이

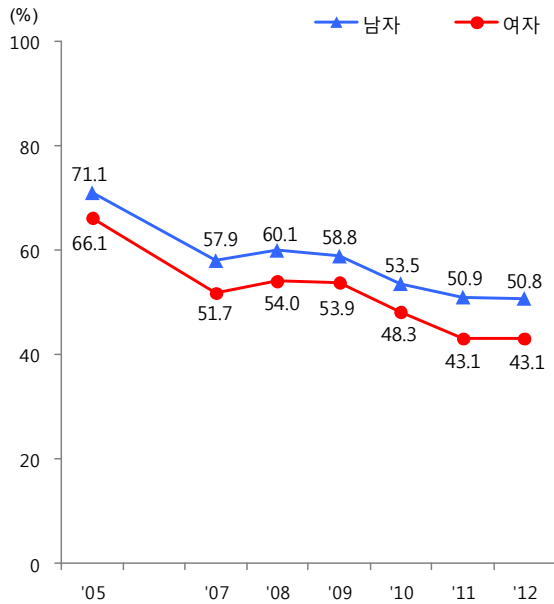

※중등도이상 신체활동실천율(걷기포함) : 최근 1주일 동안 격렬한 신체활동을 1회 10분 이상, 1일 총 20분 이상, 주 3일 이상 실천 또는 중등도 신체활동을 1회 10분 이상, 1일 총 30분 이상, 주5일 이상 실천, 또는 걷기를 1회 10분 이상, 1일 총 30분 이상, 주5일 이상 실천한 분율, 만19세이상

※2005년 추계인구로 연령표준화

그림 1-10. 격렬한 신체활동실천율 추이

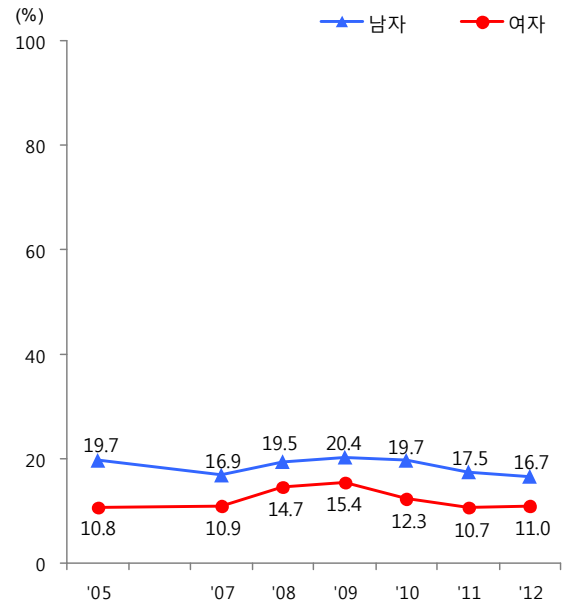

※격렬한 신체활동실천율 : 최근 1주일 동안 평소보다 몸이 매우 힘들거나 숨이 많이 가쁜 격렬한 신체활동을 1회 10분 이상, 1일 총 20분 이상, 주 3일 이상 실천한 분율, 만19세이상

※2005년 추계인구로 연령표준화

그림 1-11. 중등도 신체활동실천율 추이

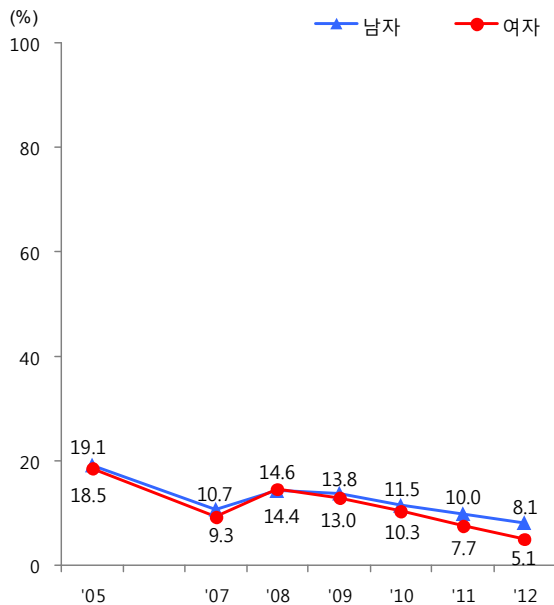

※중등도 신체활동실천율 : 최근 1주일 동안 평소보다 몸이 조금 힘들거나 숨이 약간 가쁜 중등도 신체활동을 1회 10분 이상, 1일 총 30분 이상, 주 5일 이상 실천한 분율, 만19세이상

※2005년 추계인구로 연령표준화

그림 1-12. 걷기실천율 추이

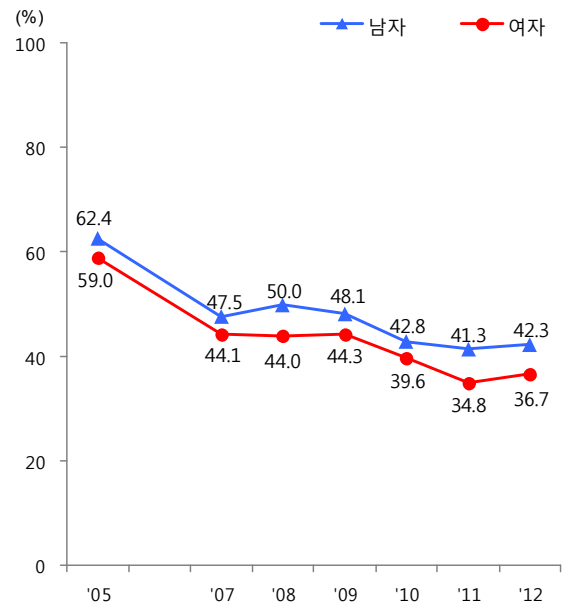

※걷기실천율 : 최근 1주일 동안 걷기를 1회 10분이상, 1일 총 30분 이상 주 5일 이상 실천한 분율, 만19세이상

※2005년 추계인구로 연령표준화

IV. 정신건강

스트레스

스트레스인지율(만19세이상, 표준화)은 2012년 남자 23.7%로 여자 31.5%보다 낮았고, 2011년에 비해 남자는 2.2%p 감소, 여자는 유사한 수준이었다(그림1-13, 표1-22). 연령별로는 남자 30대와 여자 20대, 소득수준은 남자는 '중하'에서, 여자는 '하'에서 높았다(그림1-14, 표1-83).

우울

우울증상경험률(만19세이상, 표준화)은 2012년 남자 8.9%로 여자 15.9%보다 낮았고, 2011년에 비해 남자는 1.2%p 감소하였고, 여자는 비슷한 수준이었다(그림1-15, 표1-23). 연령별로는 남자는 50대, 여자는 70세이상에서 가장 높았고, 남자는 50대까지 증가, 60대 이후는 감소하는 반면, 여자는 연령이 증가할수록 증가하였다. 남녀 모두 소득수준이 낮을수록 높았다(그림1-16, 표1-85).

자살

자살생각률(만19세이상, 표준화)은 2012년 남자 9.1%로 여자 17.1%보다 낮았고, 2011년에 비해 남녀 모두 비슷한 수준이었다(표1-24). 연령별로는 남녀 모두 70세이상에서 가장 높았고, 소득수준이 낮을수록 높았다(표1-87). 자살생각자의 자살시도율(만19세이상)은 2012년 남자 3.1%, 여자 5.4%이었다(표1-87).

정신문제 상담

정신문제상담경험률(만19세이상)은 2012년 남자 1.3%로 여자 3.6%보다 낮았고, 연령별로는 남자는 40대, 여자는 30대에서 가장 높았다. 남녀 모두 소득수준 '중하'에서 높았다(표1-89). 우울증상경험자의 정신문제상담경험률은 남자 6.8%, 여자 11.3%이었다(표1-89).

그림 1-13. 스트레스인지율 추이

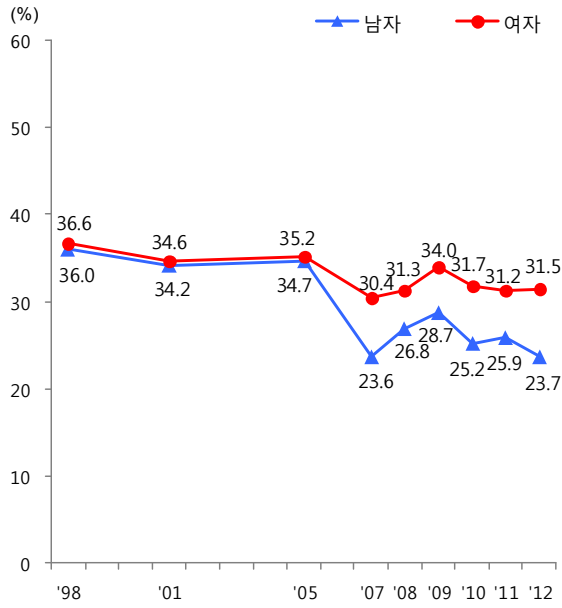

※스트레스인지율 : 평소 일상생활 중에 스트레스를 '대단히 많이' 또는 '많이' 느끼는 분율, 만19세이상

※2005년 추계인구로 연령표준화

그림 1-14. 연령별 스트레스인지율

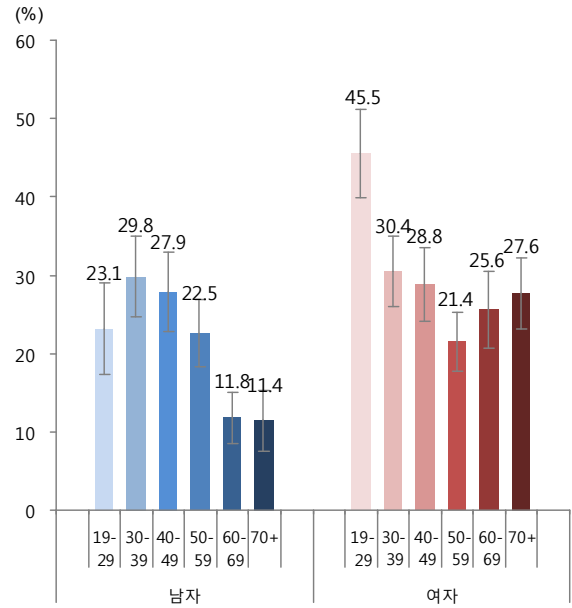

※스트레스인지율 : 평소 일상생활 중에 스트레스를 '대단히 많이' 또는 '많이' 느끼는 분율, 만19세이상

그림 1-15. 우울증상경험률 추이

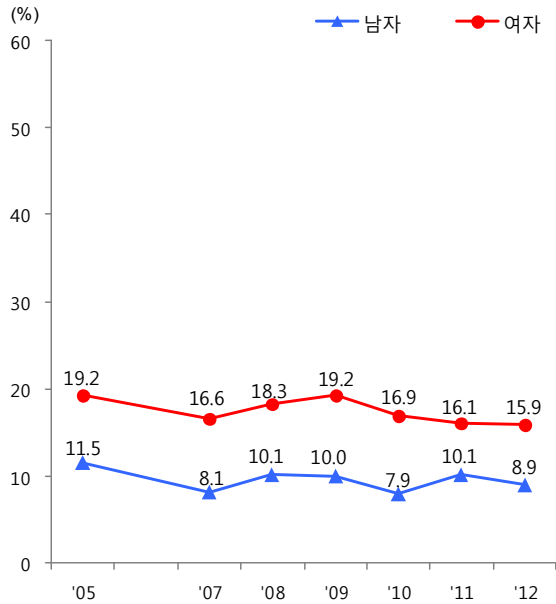

※우울증상경험률 : 최근 1년 동안 연속적으로 2주 이상 일상 생활에 지장이 있을 정도로 슬프거나 절망감 등을 느낀 분율, 만19세이상

※2005년 추계인구로 연령표준화

그림 1-16. 연령별 우울증상경험률

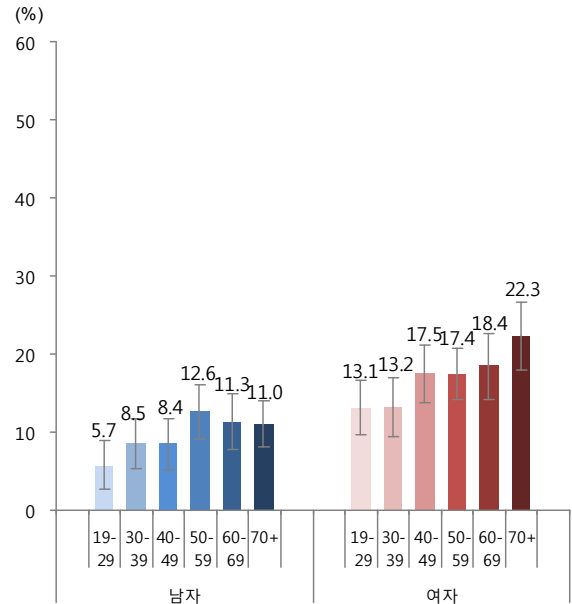

※우울증상경험률 : 최근 1년 동안 연속적으로 2주 이상 일상 생활에 지장이 있을 정도로 슬프거나 절망감 등을 느낀 분율, 만19세이상

V. 손상 및 안전의식

손상

연간손상경험률은 2012년 성인(만19세이상, 표준화) 7.0%, 소아청소년(만1-18세) 9.7%로 연도별 큰 차이는 없었다(그림1-17, 표1-26,27).

2010-2012년 자료를 통합하여 분석한 결과, 연간손상경험률은 만19-64세의 경우 남자는 8.2%로 여자 5.9%보다 높았던 반면, 만65세이상에서는 남자 7.2%로 여자 8.4%보다 낮았다(표1-90). 만1-18세의 경우 남자 10.9%로 여자 5.5%보다 약 2배가량 높았다(표1-91). 계절별로는 만19-64세의 경우 큰 차이를 보이지 않은 반면, 만65세이상에서는 봄에 가장 높았으며(표1-92), 만1-18세는 여름이 30.3%로 겨울 15.6%에 비해 약 2배 높았다(표1-93).

연간손상원인은 만19-64세는 운수사고(36.4%), 추락/미끄러짐(24.8%), 부딪힘(16.3%) 순, 65세 이상은 추락/미끄러짐(52.5%), 운수사고(17.5%), 부딪힘(11.4%) 순으로 높았다. 만1-11세는 추락/미끄러짐(32.0%), 부딪힘(31.3%), 운수사고(9.0%) 순으로, 만12-18세는 부딪힘(32.5%), 추락/미끄러짐(29.8%), 운수사고(18.0%) 순으로 높았다(그림1-18, 표1-94,95).

연간손상 외병경험률은 만19-64세 남자가 51.2%로 여자 43.3%보다 높았으나, 만65세이상에서는 남자가 51.8%로 여자 60.2%보다 낮았다(표1-98). 연간손상 결근결석경험률은 만19세이상 남자가 52.8%로 여자 50.4%보다 높았으나(표1-98), 만1-18세는 남자가 22.1%로 여자 24.3% 보다 낮았다(표1-101).

안전의식

운전자의 안전벨트착용률(만19세 이상)은 2012년 남자 63.4%로 여자 70.5%보다 낮았으며 남녀 모두 2001년 이후 감소하는 경향이었다(그림1-19, 표1-28). 동승차량앞좌석 안전벨트착용률(만19세이상, 표준화)은 남자 52.6%로 여자 61.3%보다 낮았으며 남녀 모두 2001년 이후 감소하는 경향이었다(그림1-20, 표1-29).

자전거 헬멧착용률은 2012년 만19세이상 8.6%, 만3-11세 6.4%, 만12-18세 1.9% 순으로 나타났다(표1-105-107). 소아의 자동차보호장구이용률(만1-5세)은 2012년 22.1%로 2005년 이후 증가하였다(표1-31).

그림 1-17. 연간손상경험률 추이

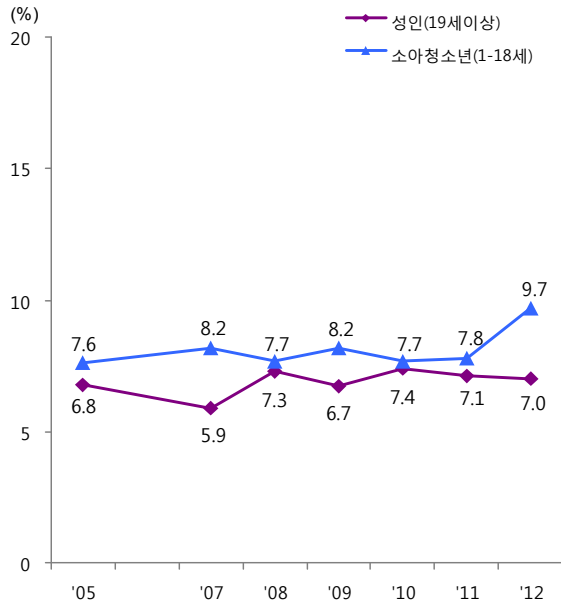

※연간손상경험률 : 최근 1년동안 병의원이나 응급실 등에서 치료를 받아야 했던 사고나 중독을 경험한 분율, 만1세이상
 ※2005년 추계인구로 연령표준화, 성인(만19세이상)

그림 1-18. 연간손상원인

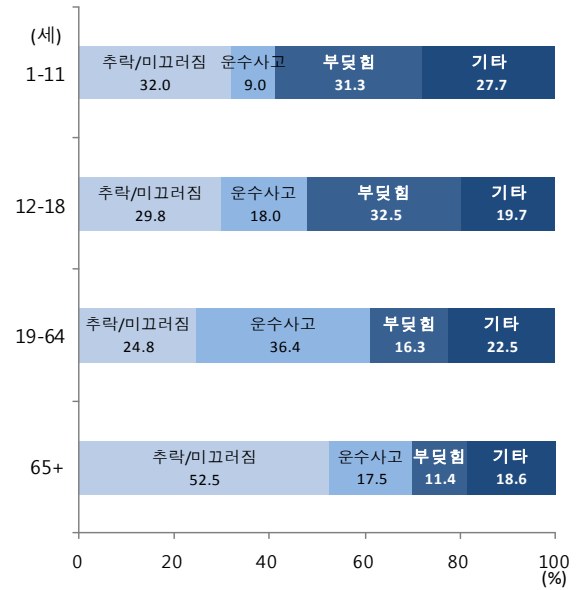

※2005년 추계인구로 연령표준화

※기타 : 열상/자상/절단/관통상, 화상, 질식, 익수, 중독, 신체의 과도한 사용 포함

그림 1-19. 운전자의 안전벨트착용률 추이

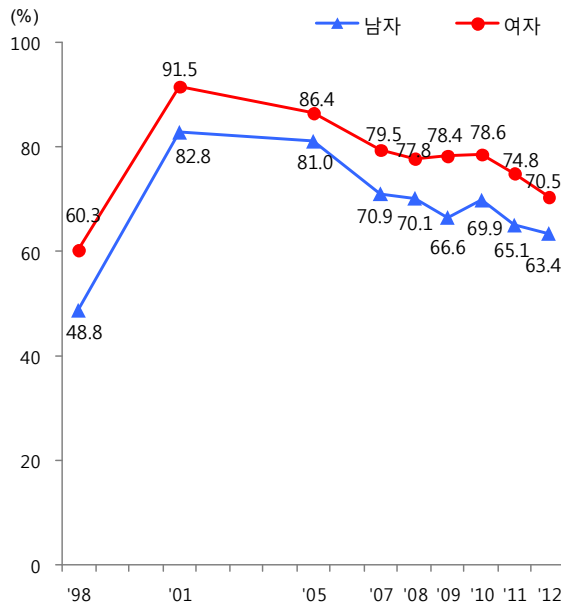

※운전자의 안전벨트착용률 : 운전자 중 운전시 안전벨트를 항상 착용하는 분율, 만19세이상

※'98년 만20세이상

※일부연령의 운전자수가 20미만이어서 조율로 제시

그림 1-20. 동승차량앞좌석 안전벨트착용률 추이

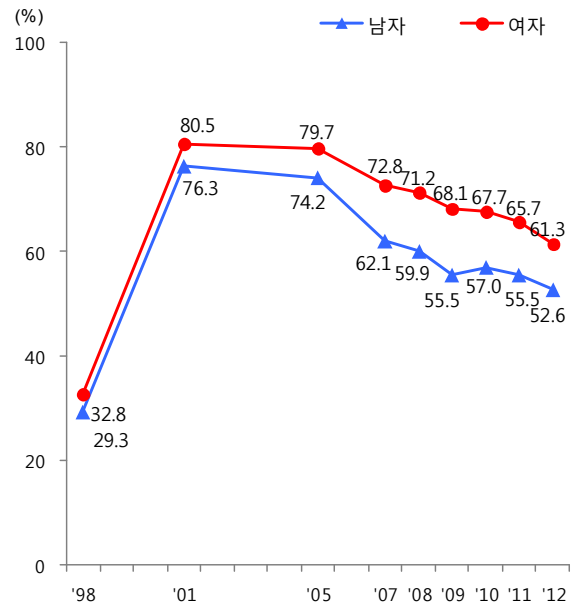

※동승차량앞좌석 안전벨트착용률 : 다른 사람이 운전하는 자동차(택시 포함)의 앞좌석 탑승 경험자 중 안전벨트를 항상 착용하는 분율, 만19세이상

※2005년 추계인구로 연령표준화

VI. 건강검진 및 예방접종

건강검진 및 암검진

건강검진수진율(만19세이상, 표준화)은 2012년 남자 58.1%, 여자 50.3%로, 2011년에 비해 남녀 모두 증가하였다(그림1-21, 표1-33). 연령별로는 남자는 20대, 여자는 20대와 30대에서 다른 연령의 절반 수준이었다(그림1-22, 표1-108). 남녀 모두 소득수준이 낮을수록 낮았다(표1-108).

최근 2년간 받은 건강검진 종류는 82.6%가 국민건강보험공단건강검진을 받았으며, 9.9%는 본인부담종합건강검진을 받은 적이 있었다(표1-109).

암검진수진율(만19세이상, 표준화)은 2012년 남자 37.5%, 여자 53.5%로, 2011년과 비슷한 수준이었다(표1-34). 연령별로는 남자 60대 67.2%, 여자 50대 74.7%로 가장 높았고, 소득수준이 높을수록 높았다(표1-108).

소아선천성대사이상검사

소아선천성대사이상검사 수진율(만1-11세)은 2012년 남자 90.8%, 여자 90.7%이었고, 연령별로는 만1-5세가 95.3%로 높았다(표1-118).

인플루엔자 예방접종

인플루엔자예방접종률(만19세이상, 표준화)은 2012년 남자 28.9%, 여자 34.4%로, 2011년에 비해 큰 변화가 없었다(표1-35). 연령별로는 남자의 경우 만1-5세 82.5%, 만70세이상 77.9%, 만6-11세 60.0% 순이었고, 여자는 만70세이상 82.8%, 만1-5세 74.3%, 만60-69세 61.3%순으로 높았다(그림1-24, 표1-116,117). 또한 인플루엔자예방접종 권장대상인 만65세이상에서 가장 높은 접종률을 보였다(그림1-23).

그림 1-21. 건강검진수진율 추이



그림 1-22. 연령별 건강검진수진율



그림 1-23. 인플루엔자예방접종률 추이

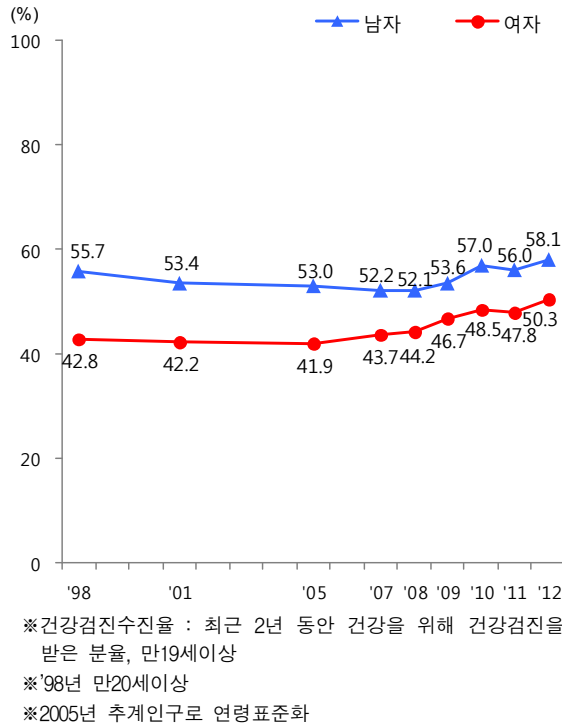

그림 1-24. 연령별 인플루엔자예방접종률

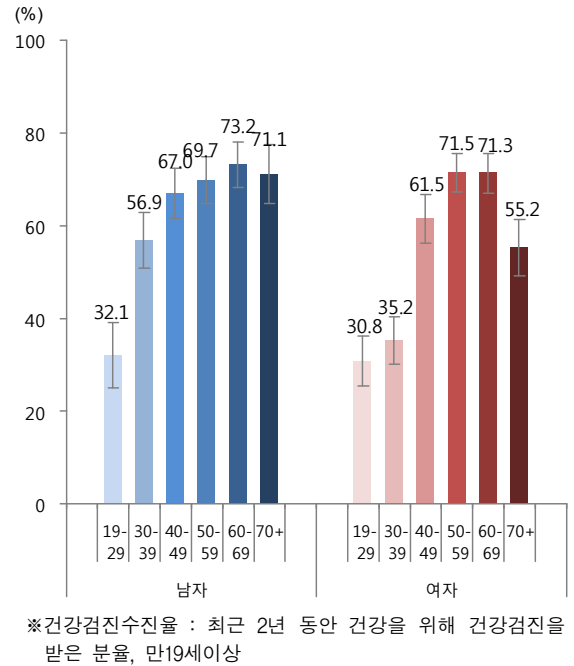

VII. 의료이용

병의원 미치료

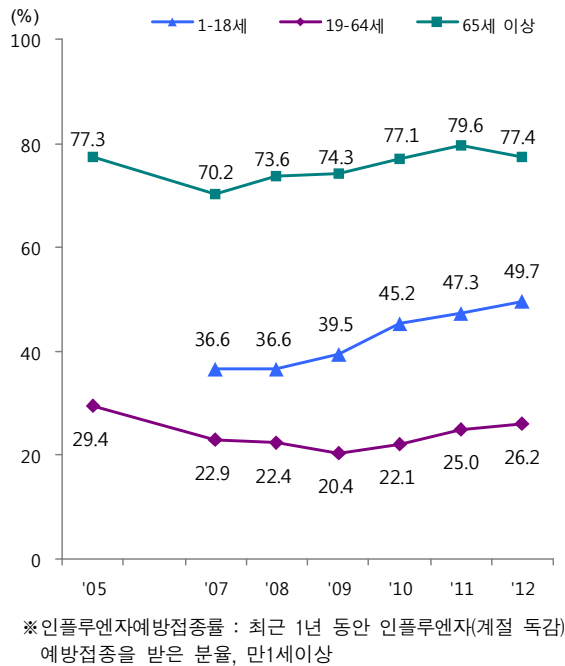
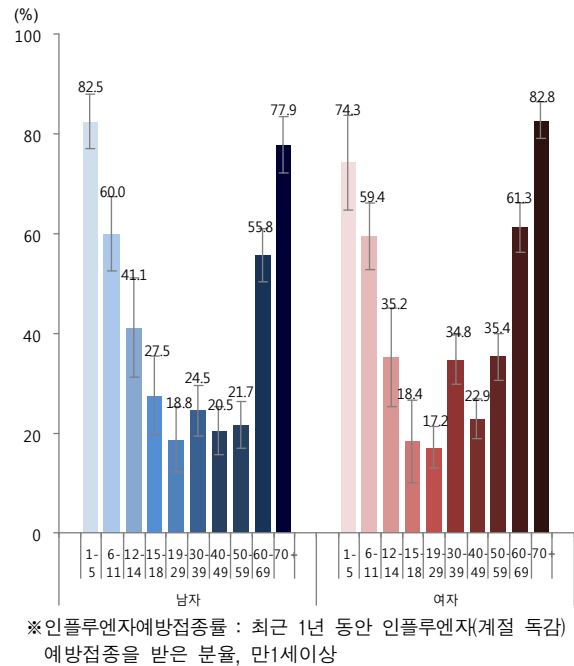
연간미치료율(병의원)(만19세이상, 표준화)은 2012년 남자 12.3%, 여자 20.8%로, 2009년 이후 감소하고 있다(그림1-25, 표1-37). 연령별로는 남자 40대와 50대, 여자 20대와 70세이상에서 높았고, 거주지역은 읍면지역이 동지역보다 높았다(표1-119).

경제적 이유로 인한 미치료율(병의원)(만19세이상, 표준화)은 2012년 남자 1.8%, 여자 4.6%로, 2011년과 비슷하였다(그림1-26, 표1-38). 연령별로는 남녀 모두 70세이상이 가장 높았고, 지역별로는 동지역이 읍면지역보다 높았으며 소득수준이 낮을수록 높게 나타났다(표1-38).

연간미치료자의 미치료이유(병의원)로는 2012년 '내가 갈 수 있는 시간에 병의원 등이 문을 열지 않아서'가 33.1%로 가장 높았고, 남자가 43.0%로 여자 27.5%보다 높았다. 남녀 모두 연령이 낮을수록 소득수준이 높을수록 높았다(표1-121).

치과 미치료

연간미치료율(치과)(만19세이상, 표준화)은 2012년 남자 33.5%, 여자 40.3%로, 2011년에 비해 남자는 감소하였고 여자는 비슷한 수준이었다(그림1-27, 표1-40). 연령별로는 남자 40대, 여자 20대와 30대에서 가장 높았고, 남녀 모두 소득수준은 낮을수록 높았다(표1-119).

경제적 이유로 인한 미치료율(치과)(만19세이상, 표준화)은 2012년 남자 10.5%, 여자 14.6%였고, 2011년에 비해 남자는 감소한 반면 여자의 경우에는 증가하였다(그림1-28, 표1-41). 남녀 모두 연령이 높을수록 소득수준이 낮을수록

높았다(표1-41).

연간미치료자의 미치료이유(치과)는 2012년 '경제적인 이유'가 35.7%로 가장 높았으며, 남자 32.1%보다 여자가 38.6%로 더 높았다. 특히 남자는 '직장이나 학교를 비울 수 없어서'가 32.8%로 가장 높게 나타났다. 소득수준이 낮을수록 높은 결과를 보여 병의원과 치과가 서로 다른 결과를 보였다(표1-123).

입원, 외래 및 약국 이용

연간입원율(만19세이상, 표준화)은 2012년 남자 11.0%, 여자 12.6%이었다(표1-43). 지역별로는 동지역보다 읍면지역이 더 높았다(표1-125). 입원건당 평균 입원기간(만19세이상)은 남자 10.5일로, 여자 9.4일보다 길었다(표1-127).

2주간 외래이용률(만19세이상, 표준화)은 2012년 남자 25.4%, 여자 33.8%로, 2011년에 비해 큰 변화는 없었다(표1-144). 연령별로는 남녀모두 70세이상에서 가장 높았고, 소득수준이 낮을수록 높았다(표1-128).

2주간 약국이용률(만19세이상, 표준화)은 2012년 남자 28.7%, 여자 37.5%이었다(표1-45).

그림 1-25. 연간미치료율(병의원) 추이

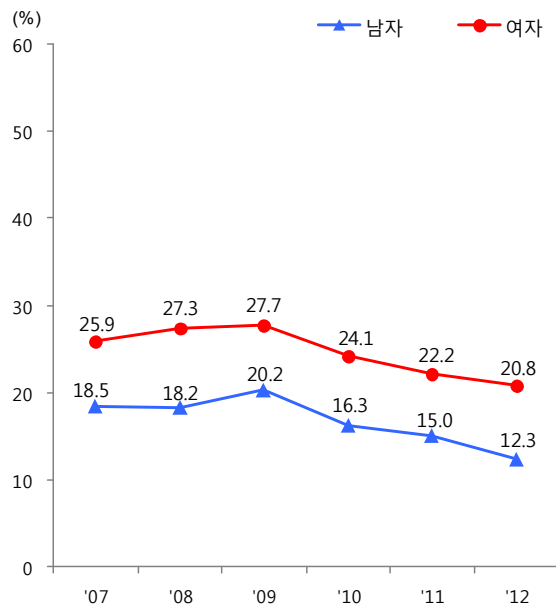

※연간미치료율(병의원) : 최근 1년동안 본인이 병의원(치과 제외)에 가고 싶을 때 가지 못한 분율, 만19세이상
 ※2005년 추계인구로 연령표준화

그림 1-26. 경제적이유로 인한 미치료율(병의원) 추이

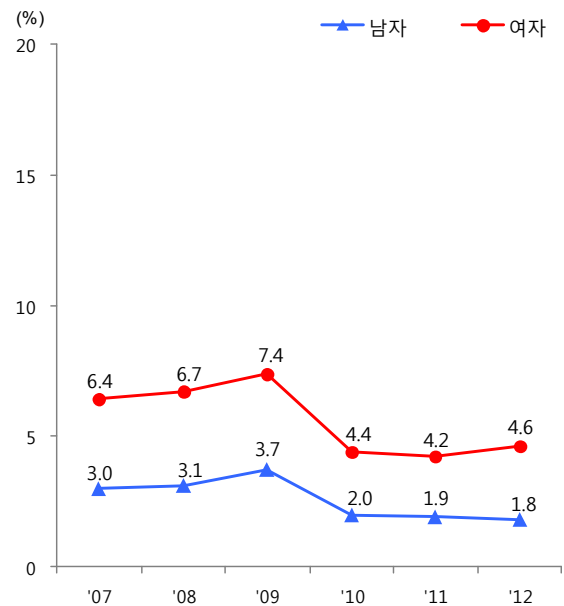

※경제적이유로 인한 미치료율(병의원) : 최근 1년 동안 경제적인 이유로 본인이 병의원에 가고 싶을 때 가지 못한 분율, 만19세이상
 ※2005년 추계인구로 연령표준화

그림 1-27. 연간미치료율(치과) 추이

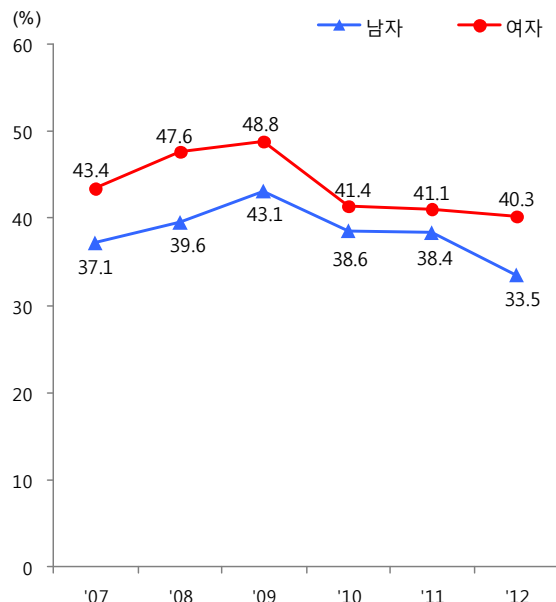

※연간미치료율(치과) : 최근 1년 동안 본인이 치과진료가 필요하다고 생각하였으나 진료를 받지 못한 분율, 만19세이상
 ※2005년 추계인구로 연령표준화

그림 1-28. 경제적이유로 인한 미치료율(치과) 추이

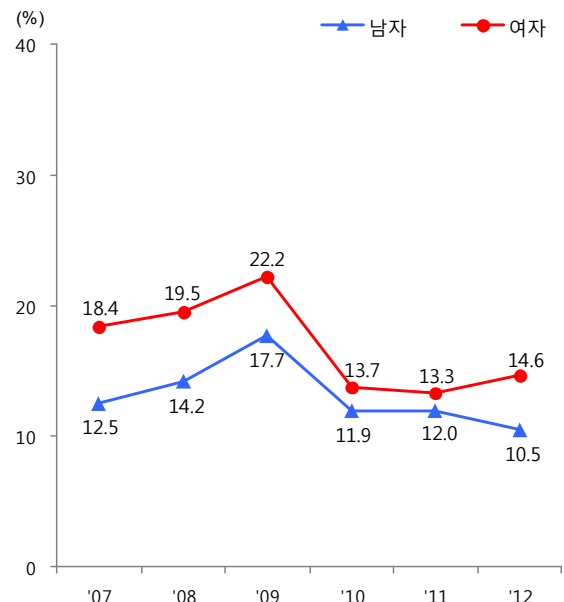

※경제적이유로 인한 미치료율(치과) : 최근 1년 동안 경제적인 이유로 본인이 치과치료가 필요하다고 생각하였으나 진료를 받지 못한 분율, 만19세이상
 ※2005년 추계인구로 연령표준화

VIII. 삶의 질

주관적 건강

주관적건강인지율(만19세이상, 표준화)은 2012년 남자 37.9%, 여자 28.3%로, 2011년에 비해 남녀 모두 감소하였다(그림1-29, 표1-46). 연령별로는 남자의 경우 20대에서 가장 높았고, 30대 이상은 비슷한 수준이었으며, 여자는 연령이 높을수록 낮았다. 남녀 모두 소득수준이 높을수록 높았다(그림1-30, 표1-133).

활동제한

활동제한율(만65세이상)은 2012년 남자 15.4%, 여자 22.2%로, 2011년에 비해 남녀 모두 감소하였다(그림1-31, 표1-50). 남녀 모두 연령이 높을수록, 소득수준이 낮을수록 높았다(그림1-32, 표1-138).

월간와병경험률(만19세이상)은 2012년 남자 5.3%로 여자 10.0% 보다 낮았고, 월간결근결석 경험률(만19세이상)도 남자 4.2%로 여자 7.0% 보다 낮았다(표1-139). 만1-18세의 경우, 월간와병경험률은 전체 5.1%, 월간결근결석경험률은 9.5%로 나타났다(표1-140).

2주간 이환율(만19세이상)은 2012년 남자 11.6%로 여자 21.5%보다 낮았고, 2주간 이환일수(만19세이상)는 남자 8.4일로 여자 9.3일보다 짧았으며, 남녀 모두 연령이 높을수록 이환일수가 길었다(표1-141,142).

EQ-5D

EQ-5D는 EuroQol 그룹에서 개발한 건강관련 삶의 질을 측정하는 도구이다. 운동능력, 자기관리, 일상활동, 통증/불편, 불안/우울 5개의 영역으로 구성되어 있으며 각 영역은 3수준

으로 나뉘어져 있다.

EQ-5D 지수(만19세이상, 표준화)는 2012년 남자 0.964, 여자 0.943으로 2011년과 비슷한 수준이었다(표1-48). 연령이 높을수록, 소득수준이 낮을수록, 동지역보다 읍면지역에서 더 낮았다(표1-135). 만성질환 여부에 따른 EQ-5D 지수(만40세이상)는 정상군 0.964에 비해 골관절염 0.824, 양측성 난청 0.879, 당뇨병 0.901, 고혈압 0.909, 고콜레스테롤혈증 0.911 순으로 낮았다(표1-137).

그림 1-29. 주관적건강인지율 추이

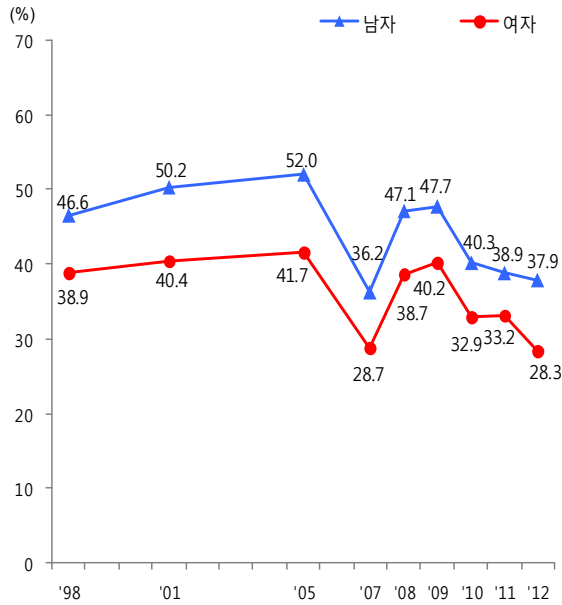

※주관적건강인지율 : 평소에 본인의 건강이 '매우 좋음' 또는 ' 좋음'이라고 생각하는 분율, 만19세이상('05~), 스스로 생각하기에 같은 연령의 다른 사람과 비교하여 자신의 건강이 '건강한 편' 또는 '매우 건강한 편'이라고 생각하는 분율('98, '01)

※2005년 추계인구로 연령표준화

그림 1-30. 연령별 주관적건강인지율

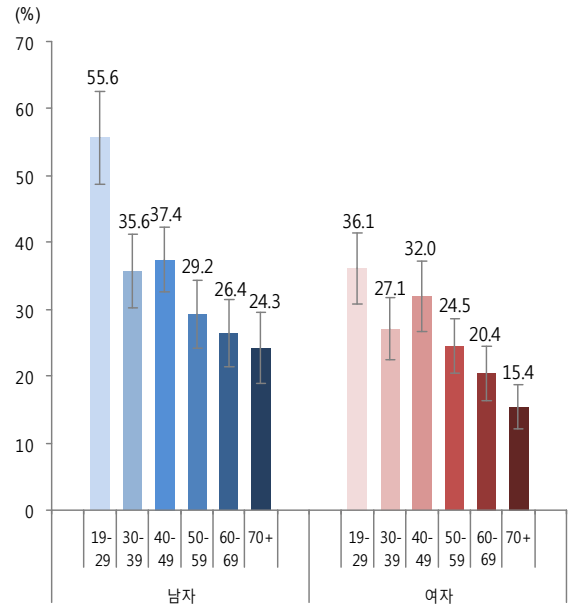

※주관적건강인지율 : 평소에 본인의 건강이 '매우 좋음' 또는 ' 좋음'이라고 생각하는 분율, 만19세이상

그림 1-31. 활동제한율 추이

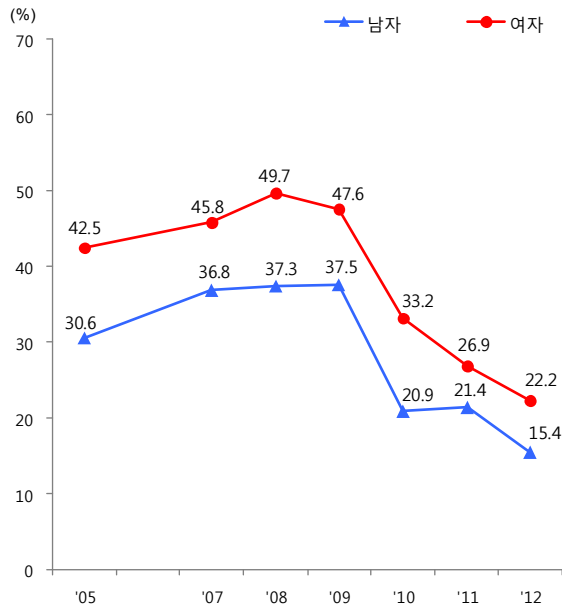

※활동제한율 : 현재 건강상의 문제나 신체 혹은 정신적 장애로 일상생활 및 사회활동에 제한을 받은 분율, 만65세이상

그림 1-32. 연령별 활동제한율

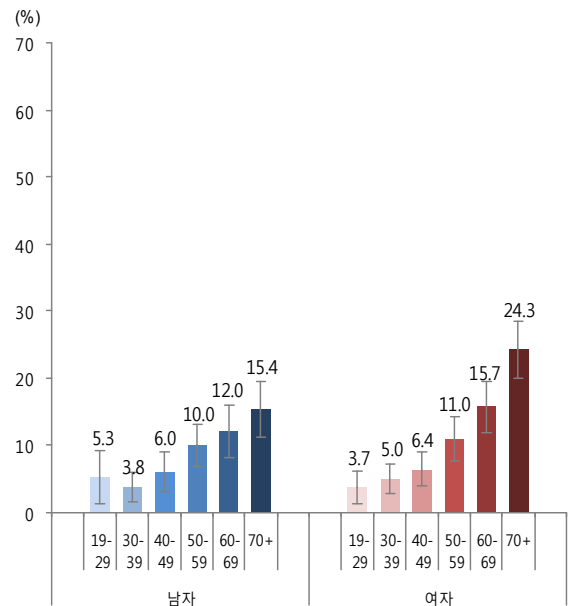

※활동제한율 : 현재 건강상의 문제나 신체 혹은 정신적 장애로 일상생활 및 사회활동에 제한을 받은 분율, 만19세이상

제 2 장 영 양

- I. 식품 섭취
- II. 에너지 및 영양소 섭취
- III. 식생활 행태

I. 식품 섭취

제1부에서 서술한 바와 같이, 본 통계집에 수록된 제5기 1차년도(2010), 2차년도(2011) 식품 및 영양소 섭취량 결과는 DB 갱신에 따른 원시자료 변경사항을 반영하여 재산출한 값이며, 이에 따라 이전에 발간한 「2010 국민건강통계」, 「2011 국민건강통계」와 차이가 있다.

제5기 3차년도(2012) 결과, 1일 총 식품섭취량(표준화)은 1,438g으로 전년도 결과와 유사하였으며, 남자(1,630g)가 여자(1,243g)보다 400g 가량 더 많이 섭취하였다(표2-2,4,6). 총 식품섭취량(표준화)은 1인 1일 섭취량을 기준으로 개인별 섭취량 조사가 시작된 1998년 이래 1,200~1,500g 수준이었다. 남자의 경우 1998년 1,395g에서 2012년 1,630g으로 235g 증가하였고, 여자의 섭취량은 1998년 1,167g에 비해 2012년 1,243g으로 76g 증가했다. 이러한 총 식품섭취량 변화는 주류, 음료류, 우유류 등 액상 식품이 많이 포함된 식품군 섭취의 증가에 크게 영향을 받은 것으로 보인다.

식품군별 섭취수준

식물성 식품 섭취량(표준화)은 지난 14년 간 1.1배, 동물성 식품 섭취량(표준화)은 1.3배 증가하였다. 곡류 섭취량(표준화)은 1998년 337.2g에서 2012년 299.1g으로 11% 가량 감소한 반면, 음료류, 주류 섭취량(표준화)은 각각 45.3g, 48.9g에서 133.1g, 107.3g으로, 우유류 섭취량 역시 각각 79.7g에서 116.5g으로 크게 증가하였다(그림2-1,2). 하지만 2012년 섭취량과 직전년도 식품군별 섭취량에는 큰 차이가 없었다.

제5기 3차년도(2012) 결과에서도 제5기 2차년도(2011)와 마찬가지로 섭취량이 가장 높은

식품군은 곡류(300.8g)와 채소류(293.0g)였으며, 과일류(174.3g) 섭취량이 상대적으로 높았다(표2-33). 동물성 식품 중에서는 육류 섭취량이 110.1g으로 가장 높았으며, 우유류(107.9g), 어패류(49.2g) 등이 그 다음이었다. 총 섭취량과 마찬가지로 식품군별 섭취량도 남자의 섭취량이 여자보다 높았으나 감자·전분류, 과일류, 해조류는 여자의 섭취량이 더 높았다. 제5기 1차년도(2010) 조사부터는 음료류와 주류 결과를 분리하여 산출하였는데, 특히 주류 섭취량의 경우 남자 섭취량은 176.4g으로 여자 섭취량(42.9g)의 4.1배 수준이며, 남자의 음료류 섭취량은 여자의 1.3배, 육류 섭취량은 1.7배 수준으로 성별에 따른 차이가 컸다. 총 식품섭취량(표준화)은 소득수준이 높을수록 높은 경향을 보였으며, 버섯류, 과일류, 음료류, 어패류 등은 소득수준에 따라 섭취량에 차이를 보였다.

다소비 식품

식품별 평균 섭취량이 가장 높은 식품은 백미였으며(1일 평균 섭취량 169.8g), 우유, 배추김치가 2, 3위로(표2-37), 다소비 식품 순위는 조사연도와 상관없이 대체로 유사했다. 남자의 경우, 맥주, 소주, 막걸리와 같은 주류의 섭취량이 높아 10위 안에 들었으나, 여자는 맥주가 6위였고 다른 주류는 30위 밖의 순위였다. 반면, 여자는 남자보다 다양한 종류의 과일을 더 많이 섭취하였으며, 빵(여자 18위), 떡(여자 22위), 고구마(여자 28위) 등이 상대적으로 높은 순위를 차지하였다.

그림 2-1. 식물성 식품군별 섭취량 추이

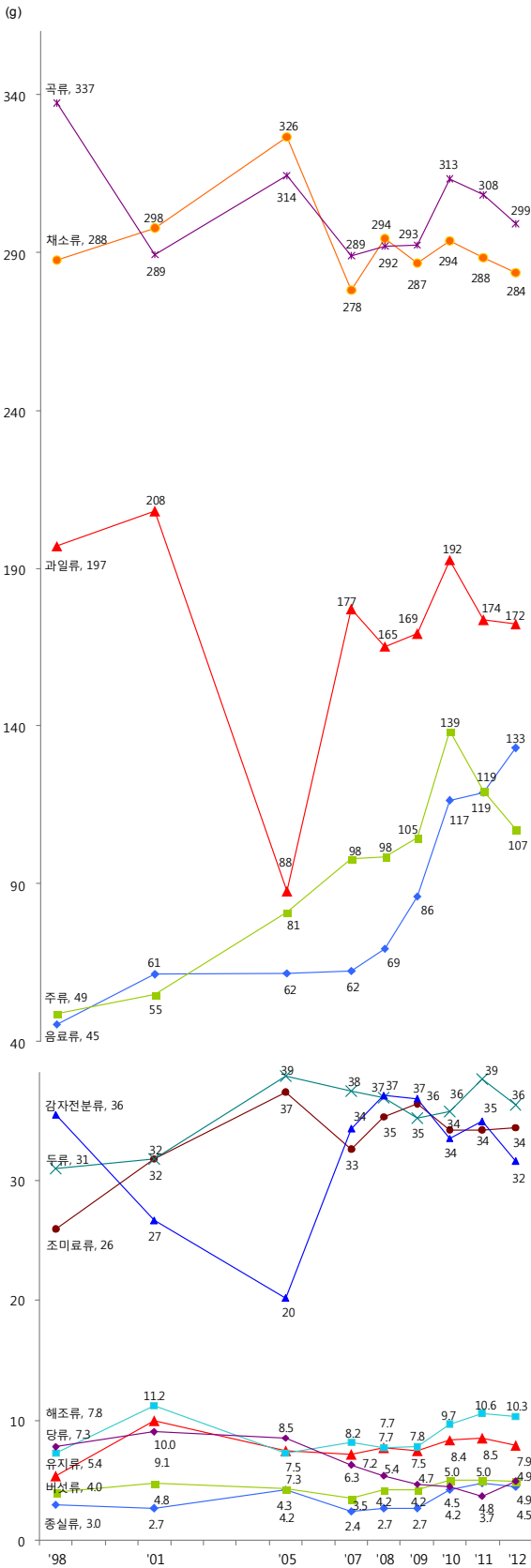

※2005년 추계인구로 연령표준화, 만1세이상

그림 2-2. 동물성 식품군별 섭취량 추이

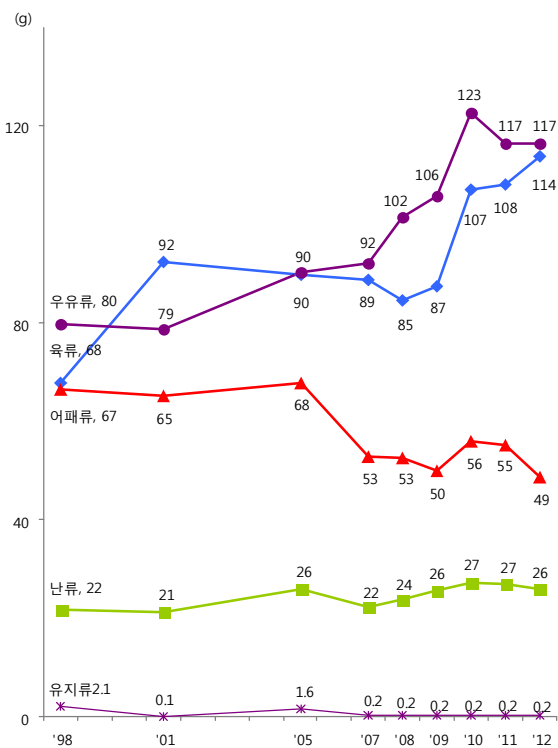

※2005년 추계인구로 연령표준화, 만1세이상

II. 에너지 및 영양소 섭취

에너지 및 영양소 섭취수준

에너지 및 영양소 섭취량도 전년도 결과와 유사하였다. 제5기 3차년도(2012) 에너지 섭취량(표준화)은 2,000kcal로, 영양소별 에너지섭취 비율은 단백질 14.7%, 지방 20.4%, 탄수화물 64.9%이었다(그림2-3,5, 표2-8).

식품군별 섭취량과 유사하게 대체로 남자의 에너지 및 영양소 섭취량이 여자보다 높았으며, 에너지 급원 영양소, 나트륨 등의 차이가 특히 커서 남자의 에너지, 단백질, 나트륨, 티아민 섭취량은 여자의 1.4배 수준이었으며, 비타민 C 섭취량 차이가 상대적으로 적었다(표2-38). 에너지와 탄수화물 섭취량이 가장 높은 연령군은 12-18세였으며, 단백질, 지방은 19-29세, 조섬유 섭취량은 50-64세에서 가장 높았다(표2-42).

주요 급원

에너지 및 영양소 섭취량에 대한 주요 급원 식품군 순위는 제5기 2차년도(2011) 결과와 매우 유사하였다. 에너지 섭취량에 가장 기여가 큰 식품군은 곡류로, 1,030kcal(전체의 51.6%)를 공급하며, 육류(208.2kcal), 우유류(85.1kcal)가 그 다음이었다(표2-39). 단백질 역시 곡류로부터 섭취하는 양이 20.6g으로 가장 높았고, 육류로 19.2g, 어패류로 9.6g을 섭취하는 것으로 조사되었다. 지방 주요 급원식품군은 육류, 곡류, 유지류(식물성) 등이었다.

칼슘은 채소류로 섭취하는 양이 138.0mg으로 가장 높았고, 우유류(112.2mg), 어패류, 곡류가 그 다음으로 중요한 식품군이였다. 인은 곡류로부터, 나트륨은 조미료류와 채소류로 섭취하는 양이 가장 높았으며, 칼륨과 철은 채소류와

곡류에 의한 섭취량이 높았다.

비타민 A의 주요 급원식품군은 채소류, 과일류, 조미료류, 해조류 순으로 이전 연도 결과와 유사하였다. 티아민은 곡류와 육류, 리보플라빈은 곡류, 채소류, 육류, 우유류 순으로 섭취하는 양이 높았다. 나이아신 역시 곡류, 육류, 어패류에 의한 섭취량이 높았으며, 비타민 C 섭취에는 채소류, 과일류에 의한 기여도가 높았다.

에너지 및 영양소별 주요 급원식품 결과도 전반적으로 이전 연도와 유사하였다. 에너지의 주요 급원식품은 백미로, 전체 섭취량의 1/3 정도를 공급하는 수준이었으며 돼지고기, 라면, 빵, 소주, 우유, 국수 등이 그 다음이었다(그림 2-4, 표2-45). 특히 1위 식품인 백미로부터는 629.4kcal, 총 섭취량의 31.6%를 섭취하였으며 2위 식품인 돼지고기로부터 섭취하는 에너지 양(97.7kcal)의 6배 이상이었다. 이들 1-7위까지의 식품으로 전체 에너지 섭취량의 50%를 섭취하였으며, 커피가 10위로 35.4kcal를 공급하는 것으로 조사되었다. 이는 1세 이상 대상자의 평균 섭취량인 것을 고려할 때 상당한 기여량이라고 할 수 있다.

칼슘의 주요 급원식품은 우유(79.0mg, 전체 섭취량의 15.8%)이며, 멸치, 배추김치, 두부, 무청, 미역, 요구르트, 달걀, 파, 대두, 빵, 깨 등 12가지 식품으로 전체 섭취량의 50%를 섭취하였다(표2-50).

나트륨 섭취에 가장 크게 기여하는 식품은 소금으로 전체 섭취량의 19.8%를 공급하는 수준이었으며, 배추김치, 간장, 된장이 그 다음 순위였다(표2-52). 이들 4가지 식품으로부터의 나트

를 섭취량이 전체 섭취량의 50% 이상이었으며, 이전 연도와 마찬가지로 소금, 간장, 된장, 고추장, 쌈장 같은 조미료류로 섭취하는 양이 절대적으로 높았고, 주요 급원식품 10위 안에 라면, 총각김치, 백미, 국수 등이 포함되어 있었다.

비타민 A의 1위 급원식품은 당근으로, 전체 섭취량의 9.1%(78.6 μ gRE)를 공급하며, 고추, 김, 감, 깻잎, 채소음료, 열무김치, 시금치, 아욱 등의 식품을 통해 전체 섭취량의 50% 이상을

섭취하였다(표2-55). 여자의 비타민 A 1위 급원 식품은 '감'인데 반해 남자는 10위였으며, 남자와 여자 간의 '감' 섭취에 따른 비타민 A 섭취량은 2배 이상의 차이를 보였다.

그림 2-3. 에너지 섭취량 추이

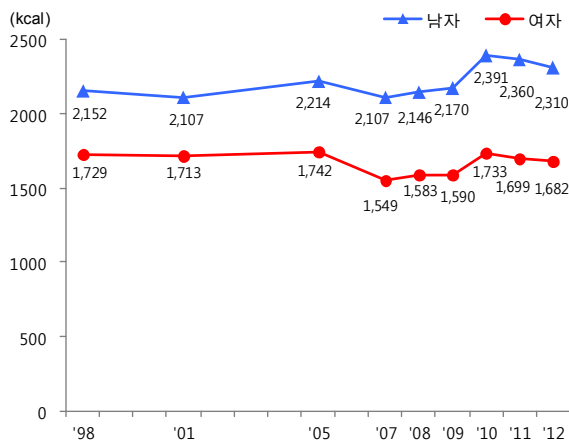

※2005년 추계인구로 연령표준화, 만1세이상

그림 2-4. 에너지 섭취량의 주요 급원식품

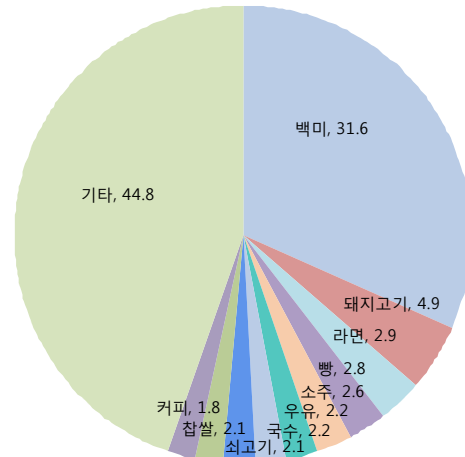

※전체 에너지 섭취량 중 섭취분율(%), 만1세이상

그림 2-5. 영양소별 에너지섭취분율 추이

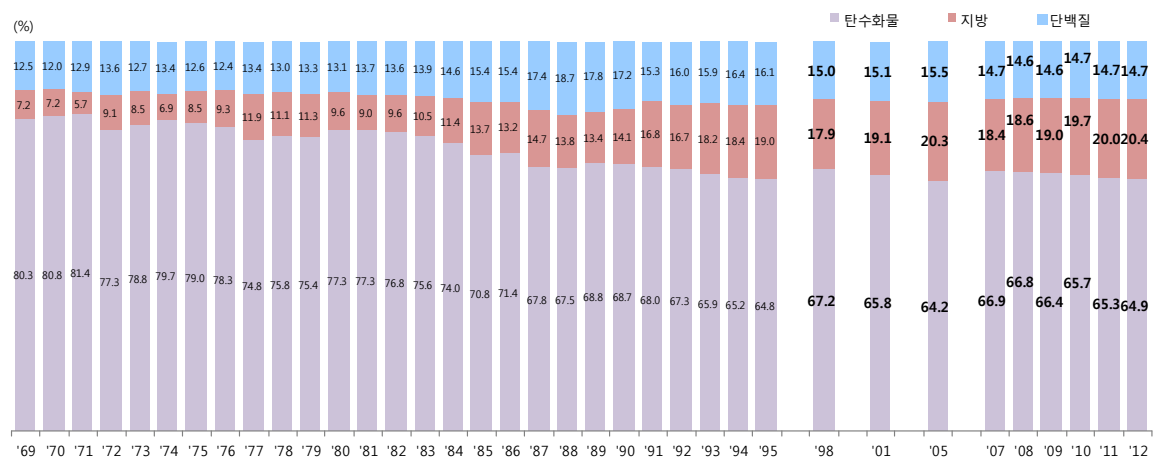

※단백질급원 에너지섭취분율 : ((단백질 섭취량)×4)의 ((단백질 섭취량)×4+(지방 섭취량)×9+(탄수화물 섭취량)×4)에 대한 분율, 만1세이상

※지방 및 탄수화물급원 에너지섭취분율 : 단백질급원 에너지섭취분율과 같은 정의에 의해 산출

※1969~1995년 : 원시자료 확보가 불가하여 각 영양소 섭취량의 평균값을 이용하여 계산

※1998~2012년 : 2005년 추계인구로 연령표준화

영양섭취기준에 대한 섭취비율

제5기 3차년도(2012) 에너지 필요추정량¹⁾에 대한 에너지 섭취비율은 96.5%이었으며, 남자는 101.9%, 여자는 91.0%이었다(그림2-6, 표2-60-62). 에너지 및 영양소 섭취량과 마찬가지로 영양섭취기준에 대한 섭취비율도 전년도 결과와 대체로 유사하였다(표2-14).

권장섭취량 대비 단백질 섭취비율은 156%, 인은 163%이었으며, 철, 비타민 A, 티아민, 리보플라빈, 나이아신, 비타민 C 섭취량은 권장섭취량의 100-143% 범위로 양호하였으나, 칼슘 섭취량은 권장섭취량의 70%로 가장 낮은 비율을 보였다(표2-60). 칼슘은 영아기(1-2세)를 제외한 전 연령대에서 섭취가 부족했고 특히 12-18세와 65세이상의 권장섭취량에 대한 섭취비율은 60% 미만이었다. 나트륨은 충분섭취량에 비해 3배 이상 섭취하였다.

만65세이상은 단백질, 인, 나트륨, 철, 비타민 A를 제외한 모든 영양소의 섭취수준이 영양섭취기준에 비해 낮았으며, 칼슘 외에도 리보플라빈, 칼륨의 섭취수준이 낮았다. 반면, 나트륨의 섭취수준은 다른 연령층의 성인과 마찬가지로 충분섭취량의 3배 이상을 섭취하고 있었다.

소득수준이 낮을수록 대체로 영양섭취기준에 대한 섭취비율이 낮은 편이었다.

영양부족 및 과잉

영양섭취기준과 비교하여 에너지는 필요추정량의 75% 미만, 영양소의 경우 평균필요량보다 섭취량이 적은 경우 영양섭취기준 미만 섭취로 구분하고, 에너지 필요추정량의 125% 이상, 영양소별 상한섭취량보다 많이 섭취한 경우를 영양섭취기준 이상으로 구분했을 때, 제5기 3차년도(2012) 결과는 전반적으로 전년

도 결과와 유사하였다(표2-16,18).

칼슘의 경우 평균필요량 미만 섭취자 비율은 70.1%이었으며, 연령과 상관없이 만3세이상 모든 연령층에서 평균필요량 미만 섭취자 비율이 50% 이상이었다(표2-63). 칼슘 다음으로 미만 섭취자 비율이 높은 영양소는 리보플라빈이며, 비타민 C와 비타민 A의 평균필요량 미만 섭취자 비율이 상대적으로 높았다. 여자는 남자보다 영양섭취기준 미만 섭취자 비율이 높았다(표2-64, 65). 여자 중 칼슘의 평균필요량 미만 섭취자 비율은 73.0%이었으며, 리보플라빈과 비타민 C는 각각 50% 가량이었다.

반면, 나트륨의 목표섭취량인 2,000mg 이상 섭취자 비율(만9세이상)은 86.5%이었으며, 나트륨의 목표섭취량 이상 섭취자 비율이 가장 높은 연령대는 30-49세로, 총 식품섭취량이 높은 군에서 나트륨 섭취량도 높았다(표2-66).

연령별 비교 시, 30-49세는 영양섭취기준 미만 섭취자 비율이 낮고 이상 섭취자 비율이 높았던 반면, 19-29세는 영양섭취기준 미만 섭취자 비율이 높았다. 만65세이상에서는 인과 철을 제외한 모든 영양소의 영양섭취기준 미만 섭취자 비율이 30%를 넘어(칼슘의 경우 79.1%) 전반적인 섭취 부족이 우려되었다(표2-63).

영양섭취부족자 비율은 남자보다 여자가 약 2배 수준으로 높았으며 소득수준이 낮을수록 높은 경향을 보였다(그림2-7, 표2-69). 에너지 섭취량이 필요추정량의 125% 이상이면서 지방 섭취량이 에너지적정비율을 초과한 대상자 비율(에너지/지방과잉섭취자 비율, 표준화)은 7.3%로 2011년 결과와 유사하였으며(표2-20), 19-29세, 30-49세 연령층에서 각각 12.5%, 9.0%로 가장 높았다(표2-71).

위에서 서술한 결과는 1일 간의 섭취량 조사로부터 산출한 값이기 때문에 개인의 일상적인 섭취

수준을 평가하는 데 적합하지 않으며 영양문제집단의 크기가 과대 산출될 가능성이 높다는 한계점을 가지고 있으나^{2,3)} 문제 영양소 및 영양 취약 집단 추정을 위한 자료로서 활용될 수 있다.

참고문헌

1. 한국영양학회. 2010 한국인 영양섭취기준 개정판. 2010.
2. Guenther PM et al. Development of an approach for estimating usual nutrient intake distributions at the population level. Journal of Nutrition. 1997;127(6):1106-1112.
3. Murphy SP. Using DRIs for dietary assessment. Asia Pacific Journal of Clinical Nutrition. 2008;17(Suppl1): 299-301.

그림 2-6. 영양섭취기준에 대한 섭취비율



그림 2-7. 영양섭취부족자 및 에너지/지방과잉섭취자 분율



※영양섭취부족자 분율 : 에너지 섭취량이 필요추정량의 75% 미만인면서 칼슘, 철, 비타민 A, 리보플라빈의 섭취량이 평균필요량 미만인 분율, 만1세이상

※에너지/지방과잉섭취자 분율 : 에너지 섭취량이 필요추정량의 125% 이상이면서 지방 섭취량이 에너지적정비율을 초과한 분율

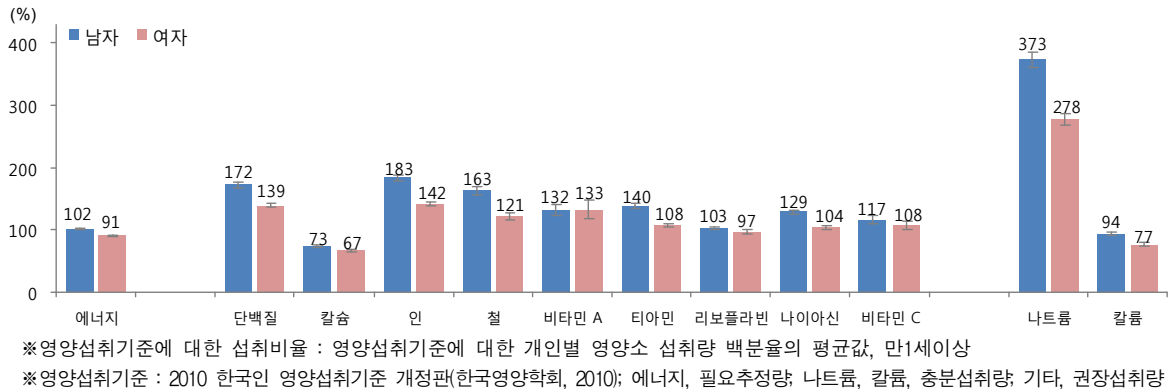
※소득수준 : 월가구균등화소득(월가구소득/√가구원수)을 성별·연령별(5세단위) 사분위로 분류

※거주지역, 소득수준에 따른 결과는 2005년 추계인구로 연령표준화하여 산출

※에너지 필요추정량, 영양소별 평균필요량, 지방에너지적정비율 : 한국인 영양섭취기준 개정판(한국영양학회, 2010)

※본 결과는 1일 간의 섭취량 조사로부터 산출한 값이므로 문제 규모가 과대 산출될 가능성이 높다는 점을 참고하여 활용

III. 식생활 행태

결식

결식률은 하루 세 끼 중 아침식사가 21.2%로 가장 높았고, 점심 및 저녁식사 결식률은 각각 6.0%, 4.2% 수준이었다(그림2-8, 표2-73~75). 연령별 결식률을 비교해보면, 아침과 점심 식사 결식률은 19-29세에서 가장 높았고(각각 42.7%, 9.4%), 저녁식사 결식률은 19-29세와 12-18세에서 각각 6.3%, 6.2%로 다른 연령에 비해 높았다. 결식률은 대부분 2011년 결과와 유사하였으며, 19-29세 여자의 경우 아침식사 결식률이 전년도 40.8%에 비해 50.0%로 증가하였다(표2-22). 아침식사 결식률은 읍면지역에 비해 동지역 거주자에서 높았으며, 소득수준이 낮을수록 높은 경향을 보였다.

외식

국민건강영양조사에서 '외식'은 학교 및 산업체 급식, 교회·사찰 등의 종교시설에서 제공한 음식, 구입한 도시락, 배달 또는 포장 음식을 모두 포함한 것으로, 외식섭취빈도는 '주 5-6회'로 응답한 경우가 25.8%로 가장 많았으며 '하루 1회'는 16.2%, '하루 2회 이상'은 8.0%이었다(표2-76). '하루 2회 이상' 외식자 비율은 12-18세에서 16.5%로 가장 높았던 반면, 65세이상의 37.5%는 외식을 거의 하지 않는다고 응답하였다. 하루 1회 이상 외식률(연령표준화)은 25.2%로 전년도 28.2%에 비해 소폭 감소한 경향을 보였으며, 여자에 비해 남자가, 읍면지역에 비해 동지역에서 높았고, 소득수준이 높을수록 높았다(표2-25).

가족동반식사

끼니별 가족동반식사의 경우, 저녁식사가

65.7%로 가장 높았고, 아침식사 51.7%, 점심식사 19.9% 순이었다(표2-77-79). 가족동반식사는 대부분 전년과 유사하였으나, 아침식사의 경우 2008년 이후 지속적으로 감소하는 경향이 있었다(표2-26). 아침과 저녁식사 시 가족동반식사는 19-29세에서(각각 30.8%, 50.7%) 가장 낮았다. 가족동반식사는 읍면지역에 비해 동지역 거주자에서 낮았고, 소득수준에 따른 차이는 크지 않았다.

영유아 수유 및 이유

영유아기 수유 및 이유식 섭취현황은 1-3세 유아를 대상으로 조사하며, 각 연도 대상자수가 충분치 않아 최근 3년의 자료를 통합하여 결과를 산출하고 있다. 본 보고서에 제시된 수유 및 이유식 섭취현황 결과는 2010년부터 2012년까지 자료를 통합하여 산출한 것이다.

모유수유 경험률은 88.4%, 평균 모유 수유기간은 9.8개월이었고, 조제분유수유 경험률은 73.1%이었다(표2-81). 1개월령의 완전모유수유율은 53.7%이었으나, 6개월령과 12개월령은 각각 47.6%, 37.8%로 감소하였다(표2-82). 이유보충식 시작월령은 6.4개월, 시판우유 시작월령은 평균 13.9개월이었다(표2-83).

영양표시

초등학생 이상을 대상으로 조사했을 때, 가공식품 선택 시 영양표시를 읽는다고 응답한 비율(영양표시 이용률)은 23.7%이었으며, 여자(30.8%)가 남자(16.7%)에 비해 높았고, 연령별로는 19-29세가 39.3%로 가장 높고 65세이상이 3.6%로 가장 낮았다(그림2-9, 표2-84). 영양표시가

무엇인지 모른다고 응답한 비율은 27.5%이었으며, 65세이상(76.4%), 6-11세(41.5%), 50-64세(39.5%)에서 모른다고 응답한 비율이 높았다(표2-84). 소득수준이 높을수록 영양표시 이용률은 높은 경향이었다.

영양표시를 읽는 사람의 48.4%가 '열량'을 영양표시 항목 중 가장 관심있는 영양성분으로 응답하였고, 다음은 나트륨(10.8%), 트랜스지방(10.4%) 순이었다(표2-85). 연령에 따라 관심 항목에 차이가 있었는데, 12-18세와 19-29세의 경우 열량을 선택한 비율(각각 72.4%, 62.5%)이 특히 높았고, 30-49세는 열량, 트랜스지방, 나트륨이, 50-64세는 열량, 콜레스테롤, 지방이, 65세이상은 열량, 단백질, 당류가 주요 관심항

목이었다.

영양표시를 읽는 사람 중 74.9%가 가공식품을 사거나 고를 때 영양표시 내용에 영향을 받는다고 응답하였으며, 여자(79.3%)가 남자(66.6%)에 비해 영향을 받는다고 응답한 비율이 높았다(표2-86).

그림 2-8. 아침식사 결식률

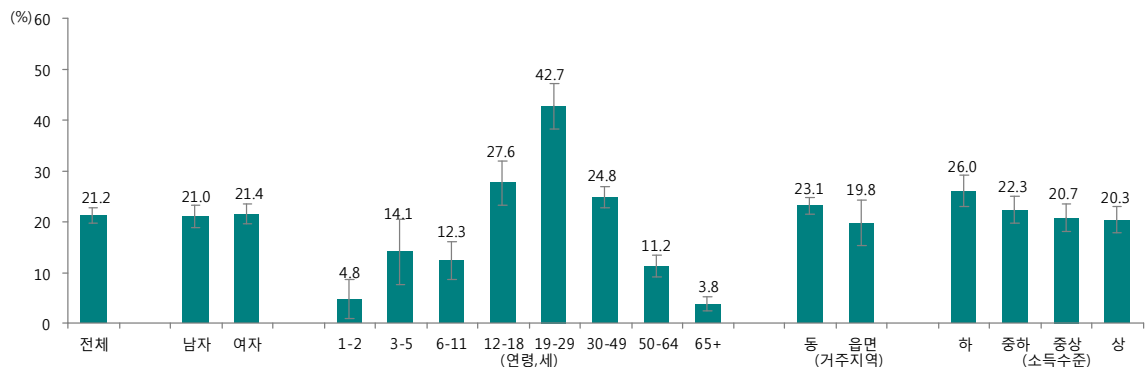

※아침식사 결식률 : {(1일전 아침식사여부에 '아니오'로 응답한 대상자 수)+(2일전 아침식사여부에 '아니오'로 응답한 대상자 수)}의 {(1일전 아침식사여부 응답자 수)+(2일전 아침식사여부 응답자 수)}에 대한 비율, 만1세이상

※거주지역, 소득수준에 따른 결과는 2005년 추계인구로 연령표준화하여 산출

그림 2-9. 가공식품 선택 시 영양표시 이용률

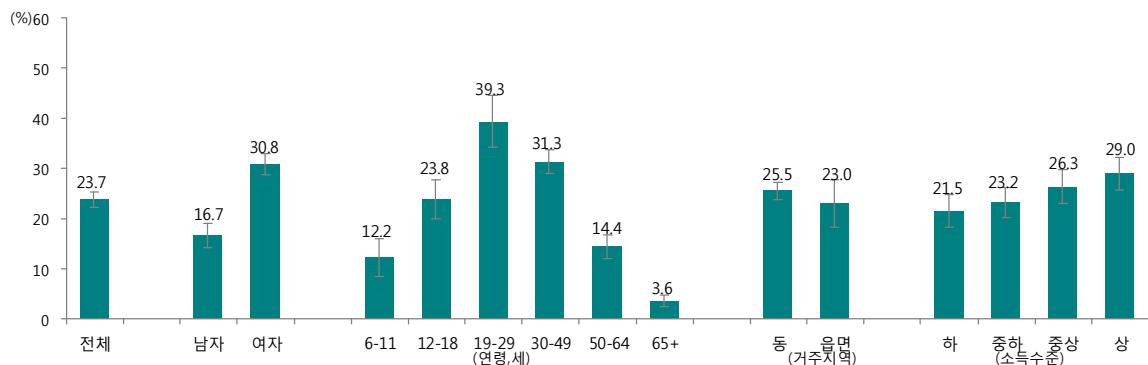

※가공식품 선택 시 영양표시 이용률 : 가공식품 선택 시 영양표시를 읽는다고 답한 비율, 초등학생이상

※거주지역, 소득수준에 따른 결과는 2005년 추계인구로 연령표준화하여 산출

영양교육 및 상담

최근 1년간 영양교육 및 상담 수혜율(표준화)은 7.2%로 2005년 이후 다소 감소 경향을 보였다(그림2-10, 표2-30). 6-11세와 12-18세의 수혜율이 각각 30.7%, 16.2%로 타 연령대에 비해 상대적으로 높았으며, 그 외 연령대의 수혜율은 5% 미만이었다(표2-87).

식이보충제

최근 1년간 식이보충제를 복용한 경험이 있다고 응답한 비율(표준화)은 43.0%로, 2005년 이후 지속적으로 증가하는 추세이다(그림2-11, 표2-31). 여자의 식이보충제 복용경험률(47.7%)이 남자(38.8%)에 비해 높았으며, 연령별로는 3-5세가 59.5%로 가장 높았다. 식이보충제 복용 경험률은 읍면지역 비해 동지역에서 높았고, 소득수준이 높을수록 높았다(표2-88).

제5기(2010-2012)에서는 국제 비교를 위해 최근 1개월간 식이보충제 복용경험을 추가로 조사하였으며 최근 1개월간 식이보충제 복용 경험률은 37.5%(남자 34.1%, 여자 40.8%)였다. 성별, 연령, 거주지역, 소득수준에 따른 경향은 최근

1년간의 복용 경험률과 유사하였다(표2-89).

식품안전성

최근 1년간 가구의 식생활 형편을 묻는 문항에 대해 '우리 가족 모두가 원하는 만큼의 충분한 양과 다양한 종류의 음식을 먹을 수 있었다'로 응답한 가구 비율은 38.8%이었으며, '우리 가족 모두가 충분한 양의 음식을 먹을 수 있었으나, 다양한 종류의 음식은 먹지 못했다'라고 응답한 비율은 53.3%로, 식품안전성 확보가구 비율은 92.2%이었다(표2-90).

소득수준이 가장 낮은 군의 식품안전성 확보가구비율은 81.2%로 가장 낮았고, 소득수준이 높을수록 식품안전성은 증가하는 경향을 보였다.

그림 2-10. 영양교육 및 상담수혜율 추이

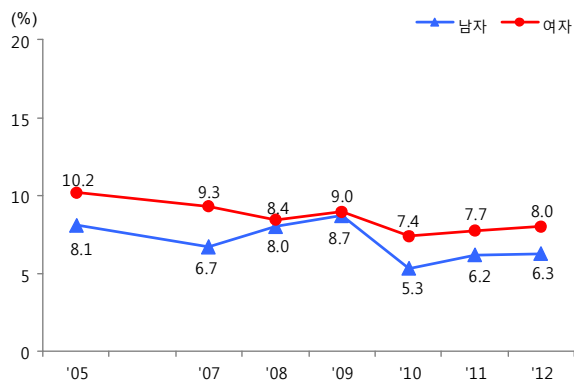

※영양교육 및 상담 수혜율 : 최근 1년간 영양교육이나 상담을 받아 본 경험이 있다고 답한 비율, 초등학생이상
※2005년 추계인구로 연령표준화

그림 2-11. 식이보충제 복용경험률 추이

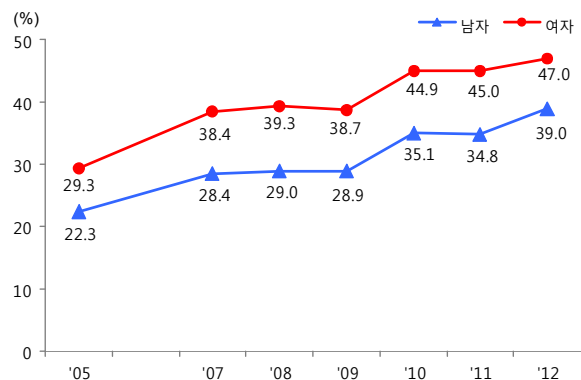

※식이보충제 복용경험률 : 최근 1년간 2주 이상 지속적으로 식이보충제를 복용한 적이 있다고 응답한 비율, 만1세이상
※2005년 추계인구로 연령표준화

제 3 장 만 성 질 환

- I. 비만
- II. 고혈압
- III. 당뇨병
- IV. 이상지혈증
- V. 만성콩팥병
- VI. 폐쇄성폐질환
- VII. 구강질환
- VIII. 빈혈
- IX. 안질환
- X. 이비인후질환
- XI. 골관절염
- XII. 중금속

I. 비만

유병률 추이

비만 유병률(만19세이상, 표준화)은 1998년 26.0%에서 2005년 31.3%로 5.3%p 증가한 후 최근 7년간 31-32% 수준을 유지하고 있다. 남자는 1998년 25.1%에서 2007년 36.2%로 11.1%p 증가한 후 35-36%를 유지하고 있으며, 여자는 1998년부터 2012년까지 25-28% 수준을 유지하고 있다(그림3-1, 표3-1).

2012년 현황

비만 유병률(만19세이상)은 전체 32.8%, 남자 36.1%, 여자 29.7%로 남자가 여자보다 6.4%p 높았으나, 60대 이후에는 여자가 남자보다 약 10%p 높았다(그림3-2, 표3-21). 소득수준(만19세이상, 표준화)의 영향은 성별에 따라 달라서, 남자는 소득수준에 영향을 받지 않았으며, 여자는 소득수준이 낮을수록 유병률이 높았다(표3-21). 체질량지수 평균(만19세이상)은 남자 24.2 kg/m², 여자 23.4 kg/m²이었다(표3-20).

허리둘레기준 비만 유병률(만19세이상)은 전체 23.5%, 남자 23.2%, 여자 23.8%였고, 남자, 여자 모두 60대에서 가장 높았다. 체질량지수 기준과 허리둘레 기준 비만 유병률 모두 40대까지는 남자가 여자보다 높고, 50대 이후에는 여자가 남자보다 높았다(그림3-4, 표3-22).

소아청소년(만2-18세)의 비만 유병률은 전체 9.6%, 남자 10.7%, 여자 8.3%이었다. 연령별로는 12-18세에서 전체 14.1%, 남자 17.4%, 여자 10%로 가장 높았다(표3-23).

관리현황

비만인 사람 중 최근 1년간 체중감소 시도율은 전체 60.5%, 남자 57.7%, 여자 64.1%로 여자가 더 높았으며, 특히 20-40대 여자에서 높았다.

비만인 사람 중 본인의 체형이 '약간비만' 또는 '매우비만'이라고 생각하는 주관적 비만 인지율(만19세이상, 2008-2012)은 전체 83.1%, 남자 81.5%, 여자 85.1%였으며, 남녀 모두 20대에서 가장 높고, 연령이 증가함에 따라 감소하여 70대 이상에서는 55.3%였다(표3-24).

국외 현황

미국(20세이상, NHANES 2011- 2012)은 체질량지수 30kg/m² 이상을 비만 진단 기준으로 적용하고 있으며, 성인의 비만 유병률은 전체 34.9%, 남자 33.5%, 여자 36.1%였다.¹⁾ 소아청소년(2-19세, NHANES 2009-2010)의 비만 유병률은 전체 16.9%, 남자 18.6%, 여자 15.0%였다.²⁾

미국 성인의 비만인지율(NHANES 2003-2008, 18세이상)은 남자 86.7%, 여자 94.7%로 우리나라보다 높았으나, 체중조절 시도율(NHANES 2003 -2008, 18세이상)은 남자 56.0%, 여자 69.2%로 우리나라와 비슷한 수준이었다.³⁾

참고문헌

1. Ogden CL et al. Prevalence of Obesity Among Adults: United states, 2011-2012. NCHS Data Brief. 2013;(131):1-8.
2. Ogden CL et al. Prevalence of obesity and trends in body mass index among US children and adolescents, 1999-2010. Journal of the American Medical Association. 2012;307(5):483-490.
3. Yaemsiri S et al. Perceived weight status, overweight diagnosis, and weight control among US adults: the NHANES 2003-2008 study. International Journal of Obesity. 2011;35(8):1063-1070.

그림 3-1. 비만 유병률 추이(체질량지수 기준)



그림 3-2. 연령별 비만 유병률(체질량지수 기준)



그림 3-3. 비만 유병률 추이(허리둘레 기준)

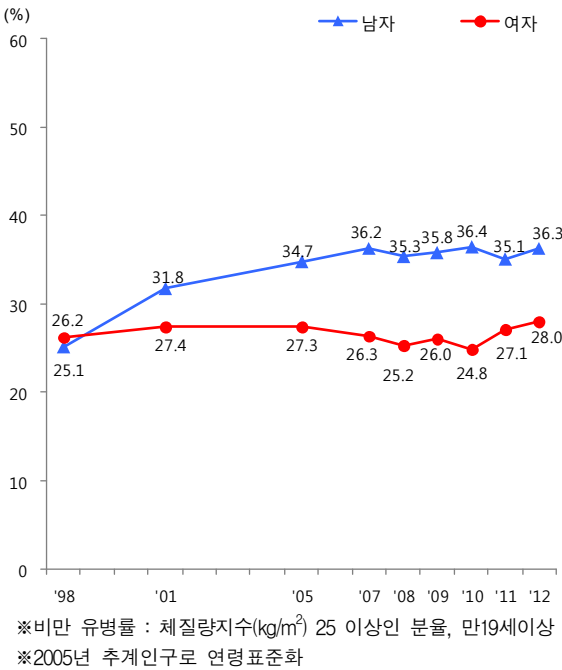

그림 3-4. 연령별 비만 유병률(허리둘레 기준)

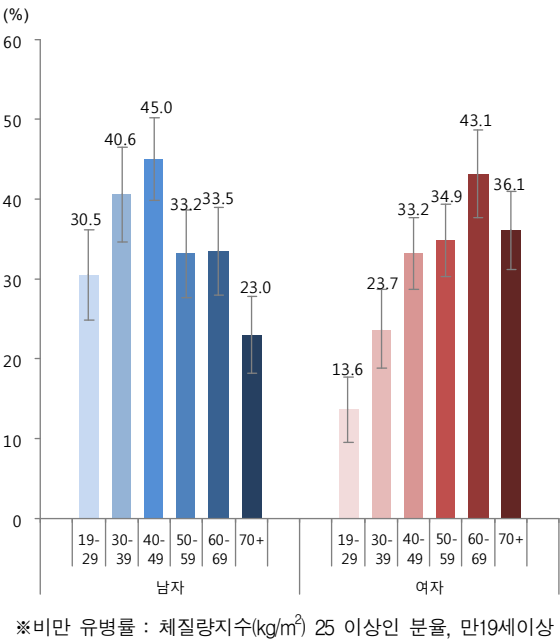

II. 고혈압

유병률 추이

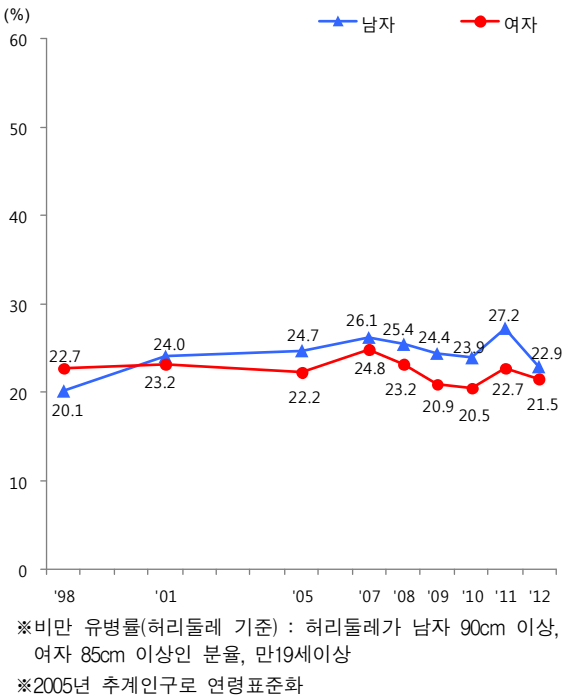
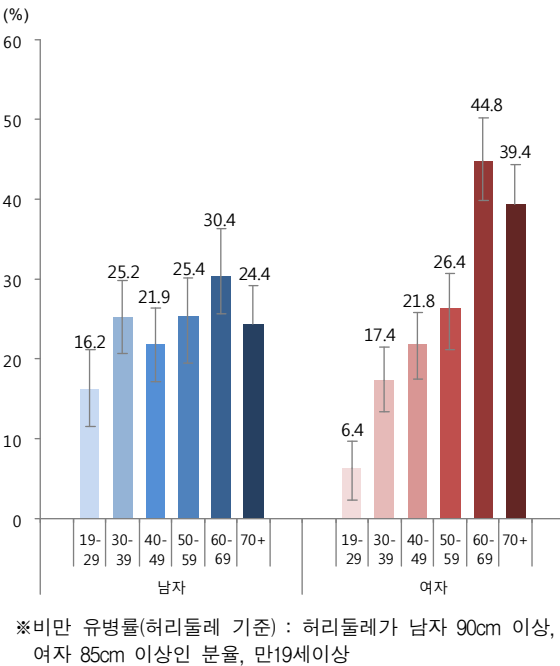
고혈압 유병률(만30세이상, 표준화)은 연중 조사체계로 개편된 2007년 24.6%에서 2012년 29.0%로 4.4%p 증가하였다. 동기간 남자는 26.9%에서 32.2%로 5.3%p 증가하였고, 여자는 21.8%에서 25.4%로 3.6%p 증가하였다. 특히 65세 이상의 경우 남자는 49.3%에서 59.3%로 10%p 증가했고, 여자는 61.8%에서 68.5%로 6.7%p 증가했다(그림3-5, 표3-2).

2012년 현황

고혈압 유병률(만30세이상)은 남자 33.3%, 여자 29.8%로 남자가 약 3.5%p 높았다. 30대, 40대, 50대는 남자의 고혈압 유병률이 여자보다 높으나, 60대와 70대에서는 여자의 유병률이 더 높아지는 경향을 보였다(그림3-6, 표3-27). 수축기 혈압의 평균은 남자 121.3mmHg, 여자 117.9mmHg였고(표3-25), 이완기 혈압의 평균은 남자 79.5mmHg, 여자 74.5mmHg였다(표3-26).

관리현황

고혈압 관리현황(만30세이상, 2008-2012)에서 인지는율은 남자 57.7%, 여자 75.5%였으며, 치료율은 남자 51.4%, 여자 70.6%였고, 조절률은 남자 36.8%, 여자 48.6%였다. 여자보다 남자가 인지를율, 치료율, 조절률이 낮았고, 특히 30대와 40대남자 고혈압 유병자의 인지를율 및 치료율, 조절률이 다른 연령대에 비해 낮았다(그림3-7, 표3-28).

고혈압 치료자의 조절률은 남자 70.9%, 여자 67.9%였다. 고혈압 유병자의 인지를율, 치료율, 조절률은 연령 증가에 따라 높아지는경향이 있

었으나, 고혈압 치료자의 조절률은 전 연령대가 유사하였다(표3-28).

국외 현황

미국(만18세이상, 표준화, NHANES 2011-2012)¹⁾의 고혈압 유병률은 남자 29.7%, 여자 28.5%였다.

고혈압 유병자의 인지를율은 남자 80.3%, 여자 85.4%였다. 치료율은 남자 70.9%, 여자 80.6%였으며, 조절률은 남자 49.3%, 여자 55.2%로 여자보다 남자의 치료율과 조절률이 낮았다.

참고문헌

1. Nwankwo T et al. Hypertension among adults in the United States, 2011-2012. NCHS Data Brief. 2013;(133):1-8.

그림 3-5. 고혈압 유병률 추이

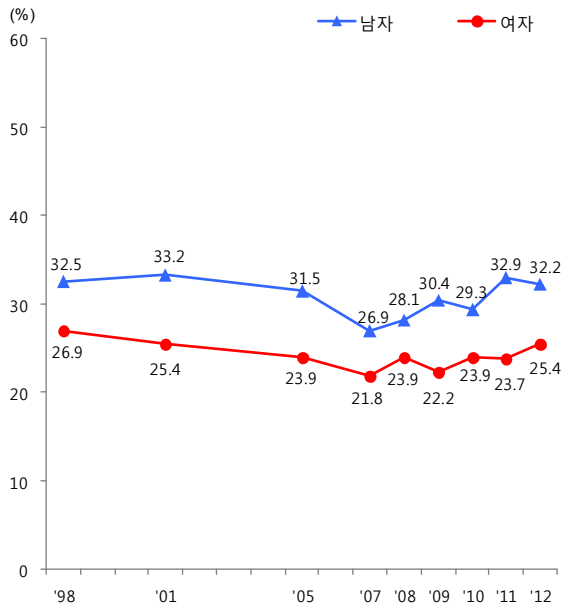

※고혈압 유병률 : 수축기혈압이 140mmHg 이상이거나 이완기혈압이 90mmHg 이상 또는 고혈압약물을 복용한 분을, 만30세이상

※2005년 추계인구로 연령표준화

※2008년 7월 - 2010년 측정치는 보정 산출

그림 3-6. 연령별 고혈압 유병률

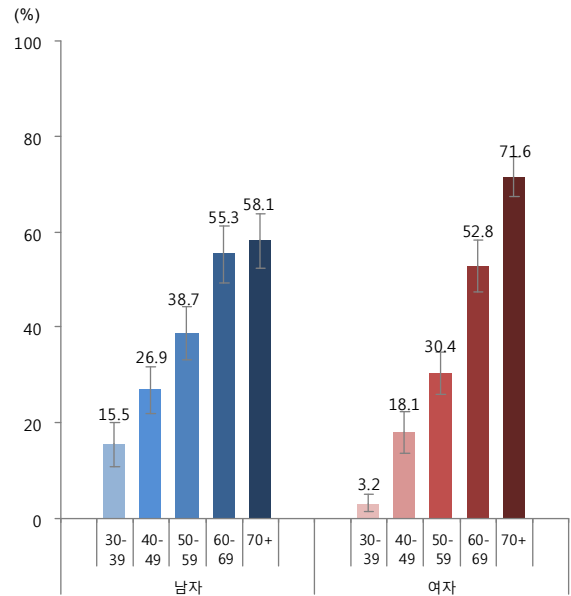

※고혈압 유병률 : 수축기혈압이 140mmHg 이상이거나 이완기혈압이 90mmHg 이상 또는 고혈압약물을 복용한 분을, 만30세이상

그림 3-7. 연령별 고혈압 관리현황

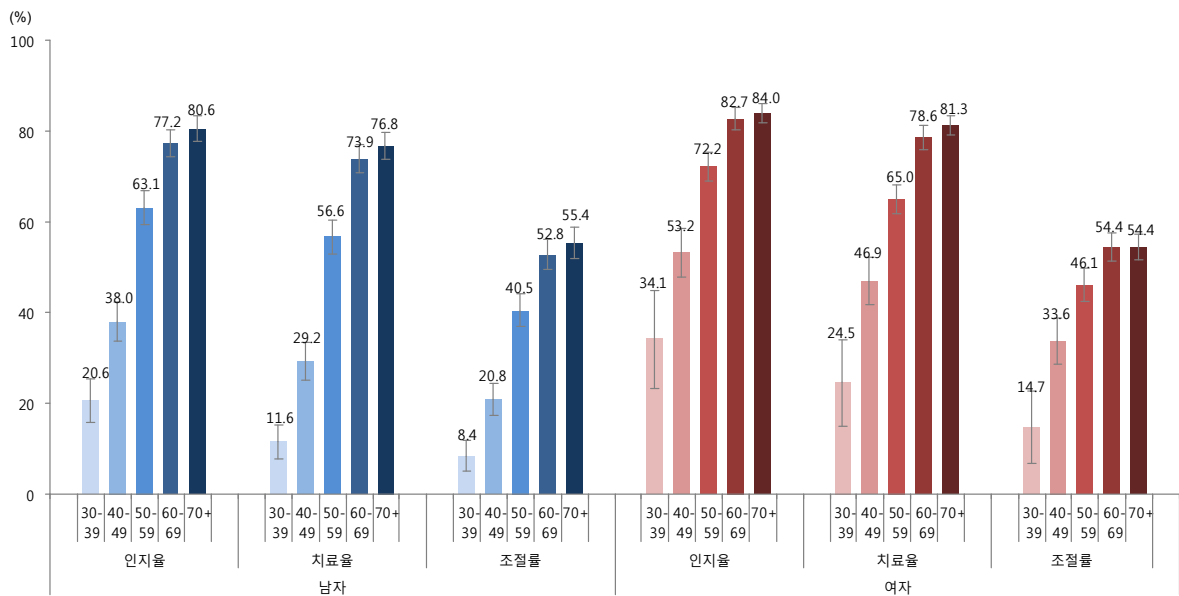

※고혈압 인지율 : 고혈압 유병자 중 의사로부터 고혈압 진단을 받은 분을

※고혈압 치료율 : 고혈압 유병자 중 현재 혈압강화제를 한달에 20일 이상 복용한 분을

※고혈압 조절율 : 고혈압 유병자 중 수축기혈압이 140mmHg 미만이고 이완기혈압이 90mmHg 미만인 분을

※2011년 남자 팔높이 83cm, 여자 팔높이 81cm 기준으로 AHA(1967)에 근거하여 2008년 7월 - 2010년 측정치 보정 산출

※2008-2012년 통합산출

III. 당뇨병

유병률 추이

당뇨병 유병률(만30세이상, 표준화)은 2001년 8.6%에서 2012년 9.0%로 최근 10년간 약 0.4%p 증가하였다. 동기간 남자는 9.5%에서 10.1%로 0.6%p 증가했으며, 여자는 7.9%에서 8.0%로 0.1%p 수준을 유지했다. 65세 이상의 경우 남자는 15.1%에서 24.3%로 9.2%p 증가했고, 여자는 17.7%에서 19.3%로 1.6%p가 증가했다(그림 3-8, 표3-3).

2012년 현황

당뇨병 유병률(만30세이상)은 전체 9.9%, 남자 10.7%, 여자 9.1%로 남자가 1.6%p 더 높았고, 남녀 모두 연령이 증가할수록 증가하여 70대 이후에는 5명중 1명(22.0%)이 당뇨병 유병자였다(그림3-9, 표3-31). 공복 혈당의 평균은 남자 100.2mg/dL, 여자 98.0mg/dL였다(표3-29).

당화혈색소(HbA1c 6.5% 이상)를 당뇨병 진단기준에 포함할 경우 당뇨병 유병률(만30세이상)은 전체 11.8%, 남자 12.4%, 여자 11.1%로 기존 당뇨병 진단기준에 비해 약 2%p 높았다. 당화혈색소의 평균은 남자 5.8%, 여자 5.8%로 남녀 모두 동일한 수준이었다(표3-32).

공복혈당장애 유병률(만30세이상)은 전체 22.2%, 남자 25.6%, 여자 18.8%로 남자가 6.8%p 높았다. 남자와 여자 모두 연령과 함께 증가하는 경향을 보였다(표3-32).

관리현황

당뇨병 관리현황(만30세이상, 2008-2012)에서 인지율은 전체 72.7%, 남자 69.2%, 여자 77.0%였으며, 치료율은 전체 61.4%, 남자 57.6%, 여

자 65.9%였다. 여자보다 남자에서 인지율과 치료율이 낮았으며, 특히 남자 30대의 인지율은 32.8%, 치료율은 26.5%로 다른 연령대에 비해 매우 낮았다. 반면, 치료자 중 혈당 조절률은 전체 24.1%, 남자 24.4%, 여자 23.8%로 여자가 남자보다 낮은 수준이었다(그림3-10, 표3-33).

국외 현황

미국의 당뇨병 유병률(당화혈색소 6.5%이상 포함, 20세이상, NHANES 2005-2008)¹⁾은 전체 11.3%, 남자 11.7%, 여자 10.8%로 우리나라와 비슷한 수준이었다. 공복혈당장애 유병률(만20세이상, NHANES 2005-2006)²⁾은 전체 25.7%, 남자 32.1%, 여자 19.8%였다.

미국의 당뇨병 인지율(만20세이상, NHANES, 2003-2006)³⁾은 약 72.6%(유병률 11.3% 중 의사 진단 유병률 8.2%)였다. 당뇨병 유병자중 혈당 조절률(만18세이상, NHANES, 2003-2004)⁴⁾은 34.6%였다.

참고문헌

1. National Center for Health Statistics. Health, United States, 2010: With special feature on death and dying 2011. (<http://www.cdc.gov/nchs/data/abus/abus10.pdf>)
2. Cowie CC et al. Full accounting of diabetes and pre-diabetes in the U.S. population in 1988-1994 and 2005-2006. Diabetes Care. 2009;32(2):287-294.
3. National Center for Health Statistics. Health, United States, 2011: With special feature on socioeconomic status and health. 2012. (<http://www.cdc.gov/nchs/data/abus/abus11.pdf>)
4. Shaya FT et al. US trends in glycemic control, treatment, and comorbidity burden in patients with diabetes. The Journal of Clinical Hypertension. 2010;12(10):826-832.

그림 3-8. 당뇨병 유병률 추이



그림 3-9. 연령별 당뇨병 유병률



그림 3-10. 연령별 당뇨병 관리현황

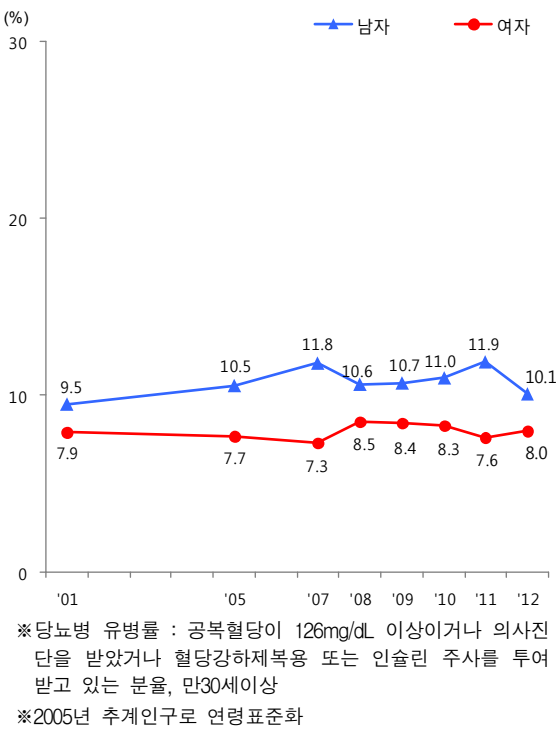

IV. 이상지혈증

유병률 추이

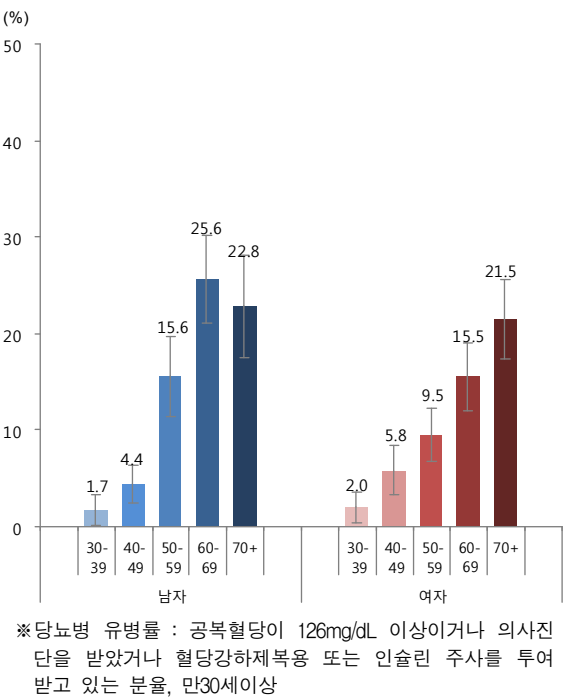
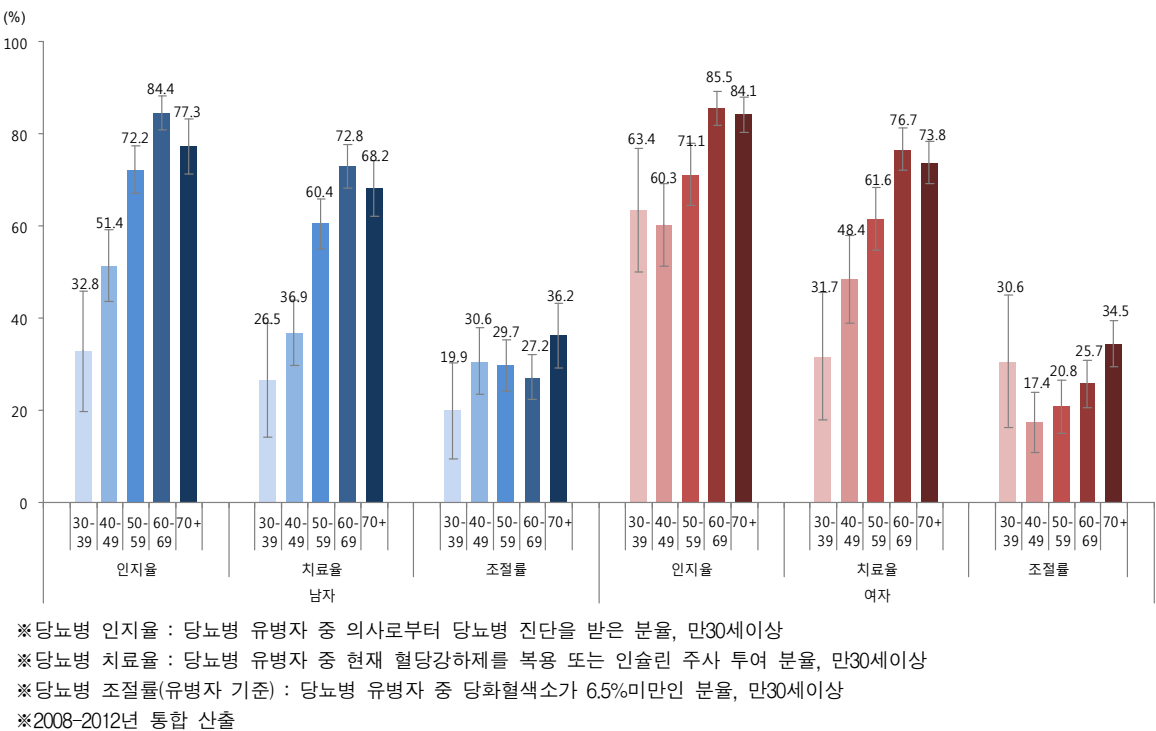
고콜레스테롤혈증 유병률(만30세이상, 표준화)은 2005년 8.0%에서 2012년 14.5%로 6.5%p 증가하였다. 동기간 남자는 7.2%에서 12.2%로 5.0%p 증가하였고, 여자는 8.4%에서 16.4%p로 8.0%p 증가했다(그림3-11, 표3-4).

고중성지방혈증 유병률(만30세이상, 표준화)은 1998년 10.2%에서 2001년 19.6%로 9.4%p 증가하였지만 2005년을 기준으로 약 16% 수준을 유지하고 있다. 2005년 이후 남자는 약 23% 수준을 유지하고 있으나 2012년 21.1%로 약 2%p 감소했으며 여자는 약 10% 수준을 유지하고 있다(그림3-13, 표3-5).

2012년 현황

고콜레스테롤혈증 유병률(만30세이상)은 전체 15.4%, 남자 12.5%, 여자 18.2%로 여자가 5.7%p 더 높았다. 30대에는 남자의 유병률이 여자보다 높았으나, 40대 이후에는 여자가 높았다. 혈중 총콜레스테롤의 평균(만30세이상)은 남자 190.4 mg/dL, 여자 194.2 mg/dL였고, 남녀모두 50대가 가장 높았다(그림3-12, 표3-34,35).

고중성지방혈증 유병률(만30세이상)은 전체 17.1%, 남자 21.4%, 여자 13.1%로 남자가 8.3%p 더 높았고, 남녀모두 50대에서 유병률이 가장 높았다. 혈중 중성지방의 평균(만30세이상)은 남자 157.6 mg/dL, 여자 122.5 mg/dL였다. 남자의 경우 소득수준 하위 19.4%, 중하위 20.5%, 중상위 22.0%, 상위 23.0%로 소득수준이 높을수록 유병률이 높아지는 경향을 보였다(그림3-14, 표3-37,38).

관리현황

고콜레스테롤혈증 관리현황(만30세이상, 2008-2012)에서 인지율은 전체 44.8%, 남자 42.0%, 여자 46.9%, 치료율은 전체 34.1%, 남자 31.9%, 여자 35.9%로 여자가 남자보다 높았다. 유병자 중 조절률은 전체 27.0%, 남자 25.6%, 여자 28.0%로 유병자 4명 중 3명이 혈중 콜레스테롤이 조절되지 않는 상태였다. 치료자 중 조절률은 전체 77.6%, 남자 79.7%, 여자 76.2%였다(표3-36).

국외 현황

미국(만20세이상, NHANES 2011-2012)¹⁾의 고콜레스테롤혈증 유병률은 전체 12.9%, 남자 11.1%, 여자 14.4%였다. 단, 유병자는 약복용이 고려되지 않고 혈중 수치 240mg/dL 이상만을 기준으로 삼았다. 지난 5년 동안 자신의 콜레스테롤 수치를 측정했던 사람은 전체 69.4%, 남자 66.9%, 여자 71.8%였다.

참고문헌

1. Carroll MD et al. Total and high-density lipoprotein cholesterol in adults: National Health and Nutrition Examination Survey, 2011-2012. NCHS Data Brief. 2013;(132):1-8.

그림 3-11. 고콜레스테롤혈증 유병률 추이

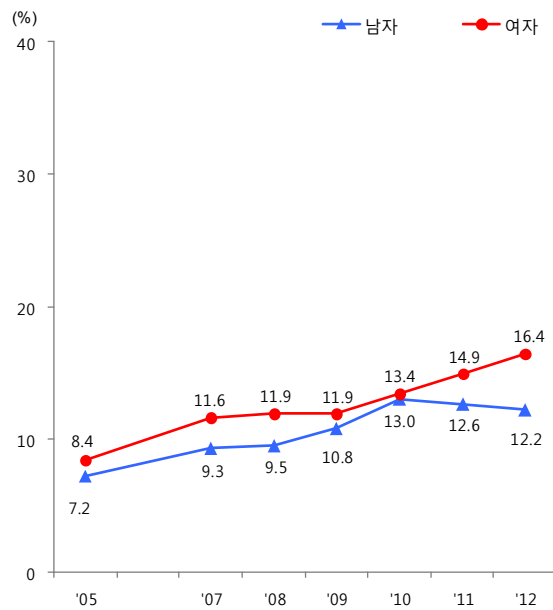

※고콜레스테롤혈증 유병률 : 총콜레스테롤이 240mg/dL 이상이거나 콜레스테롤강화제를 복용한 분율, 만30세이상
 ※2005년 추계인구로 연령표준화

그림 3-12. 연령별 고콜레스테롤혈증 유병률

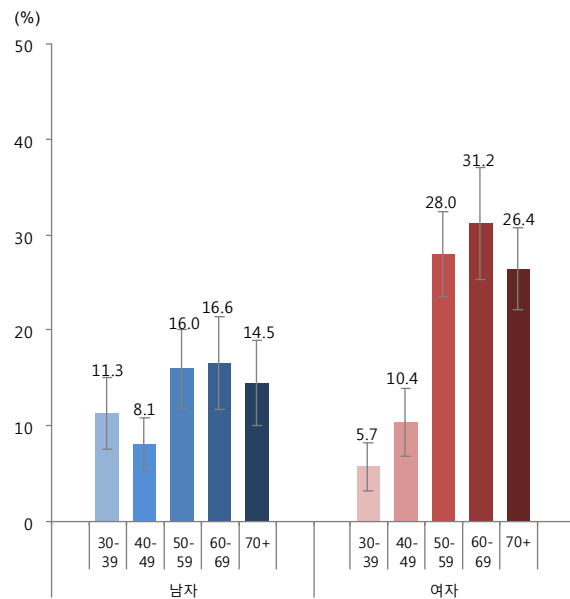

※고콜레스테롤혈증 유병률 : 총콜레스테롤이 240mg/dL 이상이거나 콜레스테롤강화제를 복용한 분율, 만30세이상

그림 3-13. 고중성지방혈증 유병률 추이

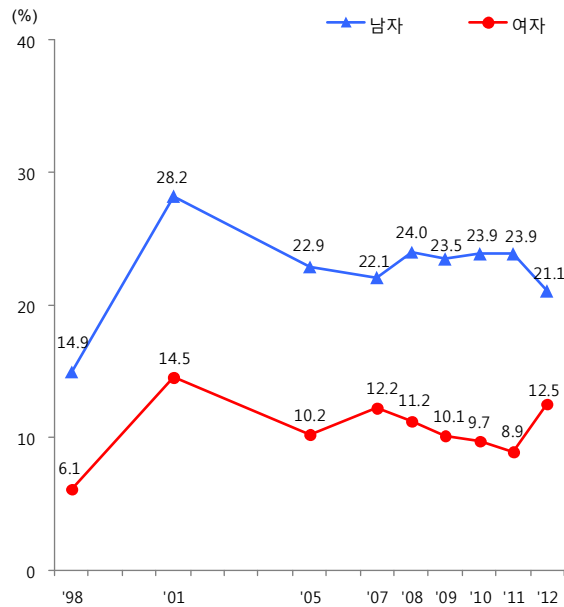

※고중성지방혈증 유병률 : 중성지방이 200mg/dL 이상인 분율, 만30세이상
 ※2005년 추계인구로 연령표준화

그림 3-14. 연령별 고중성지방혈증 유병률

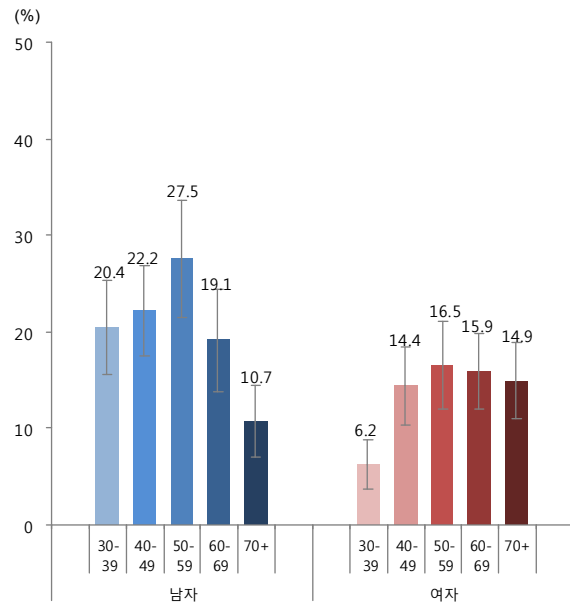

※고중성지방혈증 유병률 : 중성지방이 200mg/dL 이상인 분율, 만30세이상

V. 만성콩팥병

만성콩팥병 유병률(만30세이상, 표준화, 중등도이상)은 2008년 3.8%, 2009년 2.6%, 2010년 2.8%, 2011년 3.3%, 2012년 3.2%로 약 3% 수준이었다(그림3-15, 표3-6).

제5기 3차년도(2012) 만성콩팥병 유병률(만30세이상, 중등도이상)은 전체 3.6%, 남자 3.5%, 여자 3.8%로 성별에 따른 차이가 없었다. 남녀 모두 연령이 높을수록 증가하여 70세 이상에서 가장 높았다(그림3-16, 표3-40). 국제신장질환단체(KDIGO, Kidney Disease: Improving Global Outcomes)에서 정의한 만성콩팥병 단계는 1-5기로 구분¹⁾되나 본 조사 결과는 건강한 인구집단을 대상으로 실시하였으므로 3기 이상은 구분하지 않고 통합하여 산출하였다. 사구체여과율(MDRD-GFR) 분포는 1기가 102.0mL/min/m², 2기가 78.5mL/min/m², 3기이상(중등도이상)이 50.2mL/min/m²이었다(표3-39).

참고문헌

1. Levey AS et al. Definition and classification of chronic kidney disease: a position statement from Kidney Disease: Improving Global Outcomes(KDIGO). Kidney International. 2005;67(6):2089-2100.

그림 3-15. 만성콩팥병(중등도이상) 유병률 추이

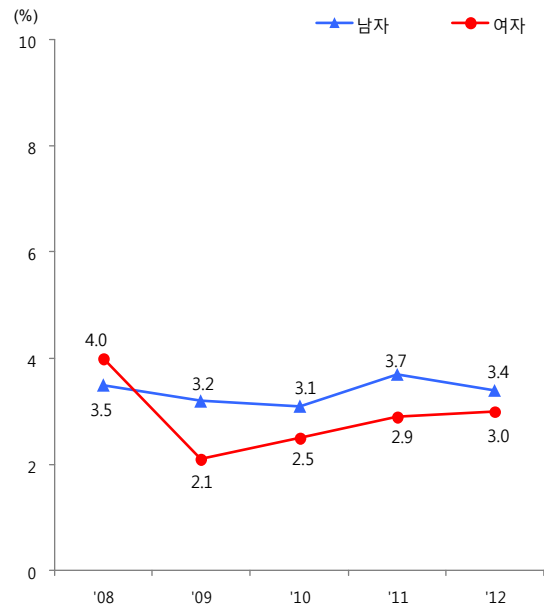

※ 만성콩팥병(중등도이상) 유병률 : 사구체여과율(MDRD-GFR)이 60mL/min/1.73m² 미만인 분율, 만30세이상

※ 2005년 추계인구로 연령표준화

그림 3-16. 연령별 만성콩팥병(중등도이상) 유병률

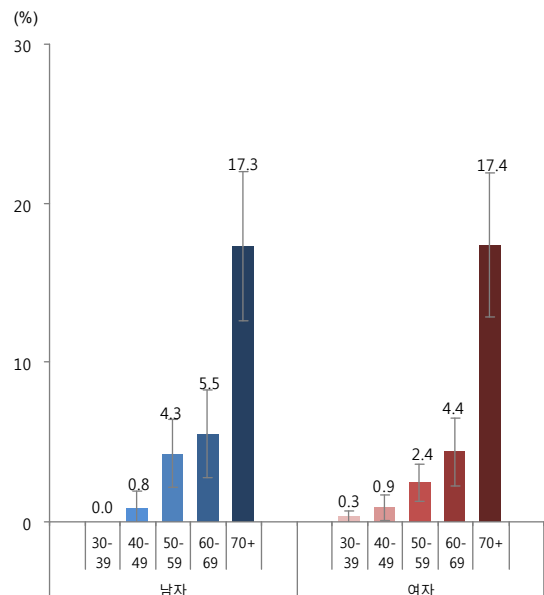

※ 만성콩팥병(중등도이상) 유병률 : 사구체여과율(MDRD-GFR)이 60mL/min/1.73m² 미만인 분율, 만30세이상

VI. 폐쇄성폐질환

폐쇄성폐질환 유병률(만40세이상, 표준화)은 2007년 15.3%, 2008년 13.1%, 2009년 10.5%, 2010년 12.3%, 2011년 12.5%, 2012년 13.7%였다(표3-7). 제5기 3차년도(2012) 결과 폐쇄성폐질환 유병률은 만40세이상 14.6%, 만65세이상 30.2%로 연령이 높을수록 유병률이 높았으며, 만40세이상에서 남자 23.4%, 여자 6.6%로 남자가 3배이상 더 높았고, 만65세이상에서도 남자가 53.9%, 여자 13.6%로 남자가 3배이상 유병률이 더 높았다(표3-41).

폐쇄성폐질환의 주요 위험 요인인 흡연¹⁾여부 및 흡연갑년에 따른 남자의 폐쇄성폐질환 유병률(2008-2012, 만40세이상, 표준화)은 비흡연 12.4%, 과거흡연 19.2%, 현재흡연 25.5%로 흡연자의 유병률이 비흡연자보다 높았다. 흡연갑년에 따른 유병률(2008-2012, 만40세이상, 표준화)에서도 10갑년미만 15.5%, 10-20갑년 19.8%, 20-30갑년 23.4%, 30갑년이상 25.0%로 흡연갑년이 길수록 유병률이 높았다(그림3-19).

참고문헌

1. Zaher C et al. Smoking-related diseases: the importance of COPD. The International Journal of Tuberculosis and Lung Disease. 2004;8(12):1423-1428.

그림 3-17. 폐쇄성폐질환 유병률 추이



그림 3-18. 연령별 폐쇄성폐질환 유병률



그림 3-19. 흡연과 폐쇄성폐질환 유병률(남자)

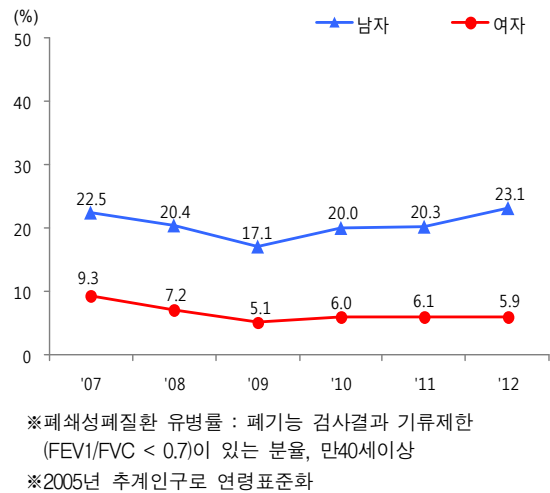

VII. 구강질환

유병률 추이

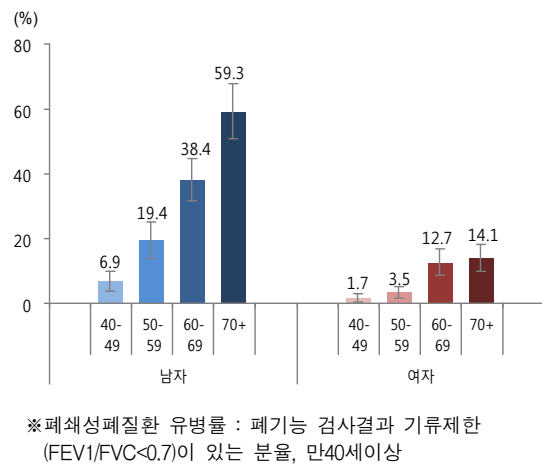
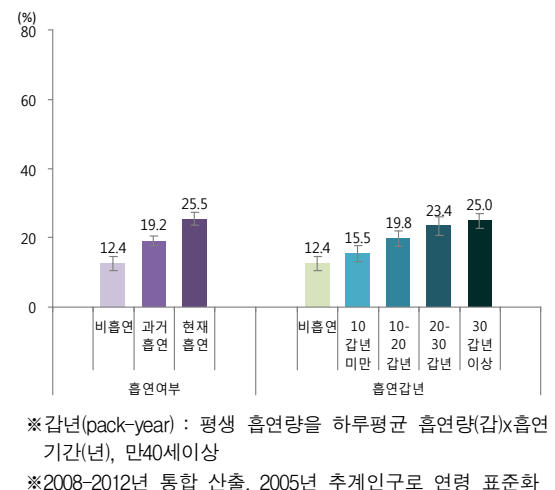
영구치우식 유병률(만19세이상, 표준화)은 2007년 39.1%에서 2012년 35.0%로 지속적인 감소추세(그림3-20, 표3-8)이나, 미국(NHANES 2007- 2008, 20세이상) 21.7%에 비해 여전히 높은 수준이다.¹⁾ 치주질환 유병률(35-44세)은 2007년 33.6%에서 2012년 18.1%로 지속적인 감소추세(그림3-21, 표3-8)이나 미국(NHANES 1999-2004, 35-49세) 11.9%에 비해 여전히 높은 수준이다.²⁾

2012년 현황

성인(만19세이상)의 영구치우식 유병률은 전체 34.1%, 남자 37.1%, 여자 31.3%로 남자가 더 높았다. 남녀 모두 소득수준이 높을수록 유병률이 감소하는 경향을 보였다(그림3-22, 표3-44). 우식경험영구치지수는 전체 6.9개, 남자 6.1개, 여자 7.6개로 여자가 더 높았다(표3-43).

성인(만19세이상)에서 치석제거 이상의 치주질환 치료가 필요한 치면세마필요자율은 전체 64.4%, 남자 70.0%, 여자 59.0%로 남자가 여자보다 높았다. 남녀 모두 소득수준이 높을수록 감소하는 경향을 보였다(표3-45).

현존 자연치아수(만30세이상)는 전체 24.9개, 남자 26.1개, 여자 25.1개였으며, 65세 이후 연령에서는 전체 16.3개, 남자 17.7개, 여자 15.4개였다(표3-47). 65세 이후 연령에서 20개 이상 자연치아보유율은 전체 46.6%, 남자 53.9%, 여자 41.5%였고(표3-48), 현존 자연치아가 전혀 없는 무치악자율이 전체 10.0%, 남자 9.1%, 여자 10.6%였다(표3-50).

65세이상 연령에서 저작 또는 발음이 불편한 구강기능제한율은 전체 50.0%, 남자 46.5%, 여자

52.4%로 여자가 더 높았다. 남녀 모두 소득수준이 높을수록 감소하는 경향을 보였다(표3-51). 저작불편호소율은 전체 46.6%, 남자 42.0%, 여자 49.47%였고, 소득수준이 높을수록 감소하는 경향을 보였다(표3-52).

관리현황

성인(만19세이상)의 구강검진율은 24.3%(남자 24.5%, 여자 24.1%)이었고, 소득수준이 높을수록 증가하여 가장 높은 군(상위 25%)과 가장 낮은 군(하위 25%)간에 13%p 정도 차이가 있었다(표3-53).

최근 1년 동안 치과진료가 필요하다고 생각하였으나 진료를 받지 못한 비율(만19세이상)은 전체 36.7%(남자 33.6%, 여자 39.8%)로 병의원 미치료율인 16.7%보다 높았다. 남녀 모두 소득수준이 높을수록 감소하였다(표1-119). 치과진료 연간미치료자 중 경제적 이유로 치료를 받지 않았던 비율은 전체 35.7%, 남자 32.1%, 여자 38.6%였다(표1-123). 소아청소년(만1-18세)은 18.2%(남자 13.8%, 여자 23.3%)로 병의원 미치료율인 7.8%보다 높았다(표1-120).

참고문헌

1. National Center for Health Statistics. Health, United States, 2012: With Special Feature on Socioeconomic Status and Health. 2013.
(<http://www.cdc.gov/nchs/data/hus/hus12.pdf>)
2. DYE B.A. Global periodontal disease epidemiology. periodontology 2000. 2012;58:10-25.

그림 3-20. 영구치우식 유병률 추이

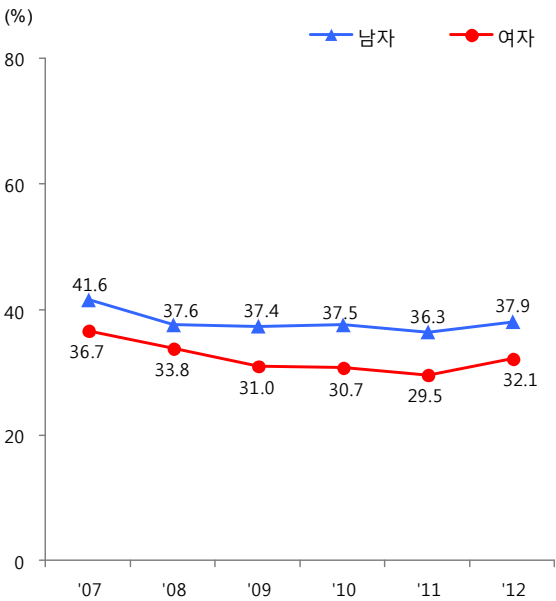

※영구치우식유병률 : 치료를 완료하지 않거나 발거하지 않은 영구치 치아우식증(충치)을 현재 1개 이상 보유하고 있는 분을, 만19세이상
※2005년 추계인구로 연령표준화

그림 3-21. 치주질환유병률 추이

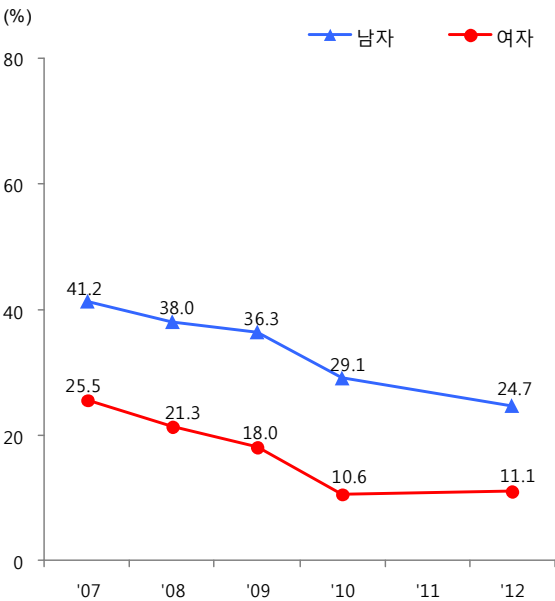

※치주질환유병률 : 치주조직병치료 이상의 치주질환(잇몸병) 치료가 필요한 분을, 35-44세

그림 3-22. 연령별 영구치우식 유병률

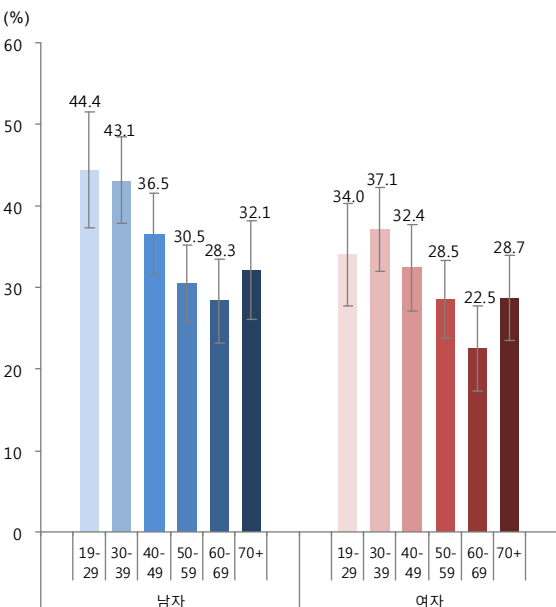

※영구치우식유병률 : 치료를 완료하지 않거나 발거하지 않은 영구치 치아우식증(충치)을 현재 1개 이상 보유하고 있는 분을, 만19세이상

그림 3-23. 연령별 치주질환유병률

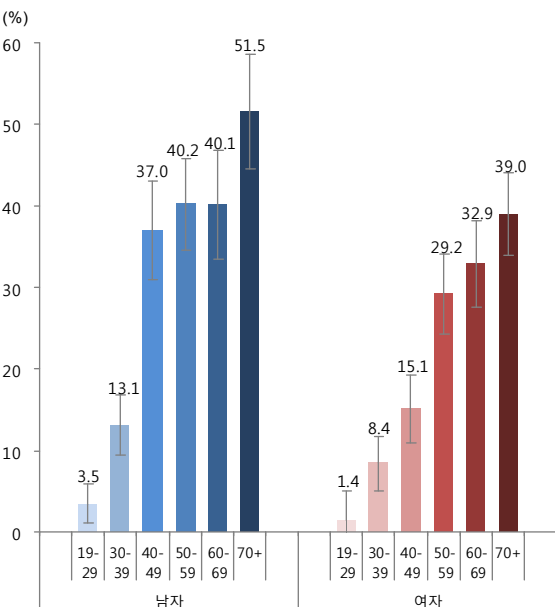

※치주질환유병률 : 치주조직병치료 이상의 치주질환(잇몸병) 치료가 필요한 분을, 만 19세이상

VIII. 빈혈

빈혈 유병률(만10세이상, 표준화)은 남자는 1998년 4.8%에서 2012년 2.3%로 약간 감소하여 2012년까지 유지하였으며, 여자는 1998년 11.9%에서 2007년 16.5%로 증가하였다가 2008년 12.9%, 2012년 10.9%로 감소하여 전체 유병률은 6-10% 이내 수준을 유지하였다(그림3-24, 표 3-12).

제5기 3차년도(2012) 결과 빈혈 유병률(만 10세이상)은 남자 2.3%, 여자 10.9%로 여자가 남자에 비해 약 5배 정도 높았다. 연령별 유병률은 30-40대 여자가 10%를 초과하였으며, 70세이상에서 남녀 각각 13.3%, 19.4%로 노인층의 빈혈 유병률이 높았다(그림3-25, 표3-58).

그림 3-24. 빈혈 유병률 추이

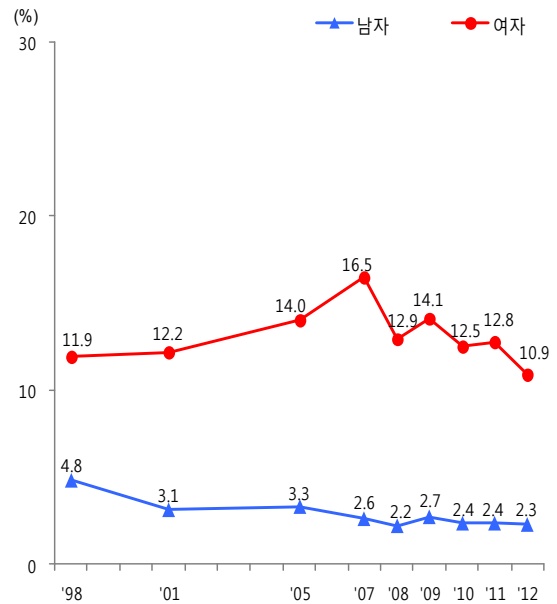

※빈혈 유병률 : 혈중 헤모글로빈 농도가 다음 수준에 해당되는 분율, 만10세이상

헤모글로빈(g/dL) : 10-11세 11.5미만, 12-14세 12미만, 15세이상 비임신여성 12미만, 임신여성 11미만, 남성 13미만

※2005년 추계인구로 연령표준화

그림 3-25. 연령별 빈혈 유병률

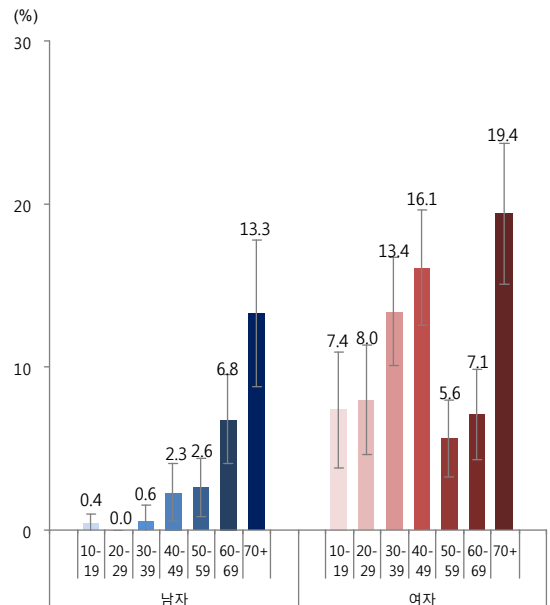

※빈혈 유병률 : 혈중 헤모글로빈 농도가 다음 수준에 해당되는 분율, 만10세이상

헤모글로빈(g/dL) : 10-11세 11.5미만, 12-14세 12미만, 15세이상 비임신여성 12미만, 임신여성 11미만, 남성 13미만

IX. 안질환

시력장애 유병률(만65세이상, 2008-2012)은 전체 3.0%(남자 2.3%, 여자 3.4%)이었다(표3-59). 근시(만5세이상, 구면렌즈대응치 ≤ -0.75) 유병률은 54.2%(남자 54.8%, 여자 53.5%)이었고, 그 중 고도근시(구면렌즈대응치 ≤ -6.0) 유병률은 5.9%(남자 5.5%, 여자 6.3%)이었다. 원시(구면렌즈대응치 $\geq +1.0$) 와 난시(실린더값 ≥ 0.75) 유병률은 각각 10.9%(남자 9.6%, 여자 12.2%), 60.0%(남자 59.2%, 여자 60.9%)이었다(표3-61-63, 표3-65).

백내장 유병률(만40세이상, 2008-2012)은 42.3%(남자 40.8%, 여자 43.7%)이었으며, 이중 교정시력 0.8미만인 백내장 유병률(만40세이상)은 10.9%(남자 7.9%, 여자 13.6%)이었으며(표 3-69), 남자보다 여자의 백내장 유병률이 높았다. 연령이 높아질수록 유병률이 높아져 65세이상의 유병률(교정시력 0.8미만)은 전체 36.3%, 남자 28.3%, 여자 42.1%로 여자가 남자보다 13.8%p 정도 더 높았다.

나이관련황반변성 유병률(만40세이상, 2008-2012)은 초기 5.8%, 후기 0.6%, 습성 0.5%, 건성 0.2%이었다. 초기 나이관련황반변성 또한 연령이 높을수록 유병률이 높아 65세이상에서 14.9%, 남자 12.1%, 여자 16.8%이었으며, 남자보다 여자의 유병률이 더 높았다(표3-72).

당뇨망막병증 유병률(만30세이상, 2008-2012)은 전체 16.7%, 남자 16.3%, 여자 17.1%로 남녀 모두 비슷한 수준으로 당뇨병 유병자 5명 중 1명은 당뇨망막병증이었다(표3-71).

그림 3-26. 연령별 백내장 유병률(교정시력 0.8미만)

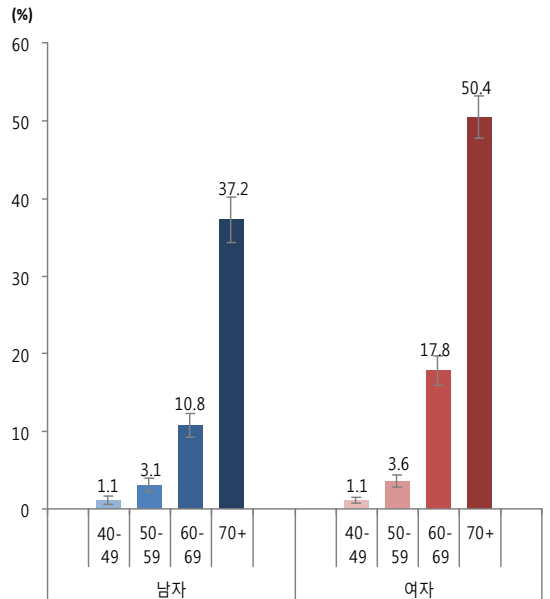

※백내장 유병률 : 단안 또는 양안이 백내장이거나 인공수정체안이거나 무수정체안인 분율(최대교정시력 0.8미만, 만40세이상)

그림 3-27. 연령별 나이관련황반변성 유병률

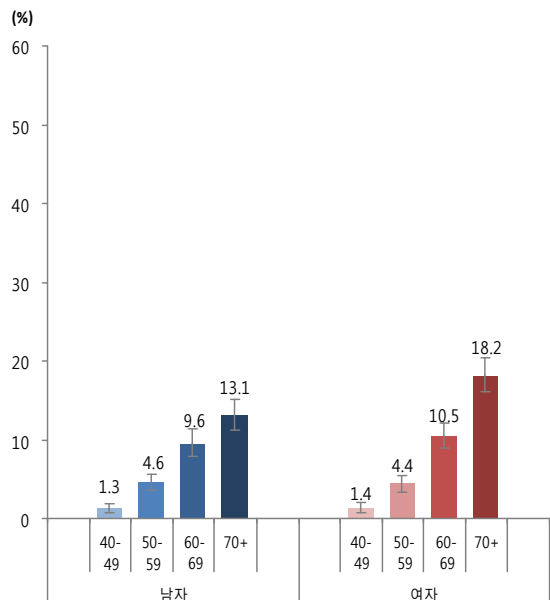

※나이관련황반변성 유병률 : 단안 또는 양안의 무산동안저촬영 결과 나이관련황반변성(초기)이 있는 분율, 만40세이상

X. 이비인후질환

양측성 난청 유병률(만12세이상, 2009-2012)은 남자 3.7%, 여자 3.7%로 성별에 따른 차이가 없었다. 남녀 모두 연령이 높을수록 증가하여 70세 이상에서 가장 높았다.(그림3-28, 표3-75). 만성중이염 유병률(만4세이상, 2008-2012)은 전체 3.0%, 남자 2.8%, 여자 3.3%이었다(표3-73).

비염 유병률(만6세이상, 2008-2012)은 전체 27.5%이었고, 연령대별 유병률은 남자 10대, 여자 20대에서 각각 35.8%, 36.9%로 가장 높았다(그림3-29, 표3-76). 후각장애 유병률(만19세이상, 2008-2012)은 전체 4.9%, 남자 4.7%, 여자 5.0%이었다(표3-79). 만성비부비동염 유병률(만12세이상, 2008-2012)은 전체 6.0%, 남자 7.1%, 여자 5.0%이었으며, 전 연령대에서 남자가 여자보다 높았다(표3-77).

후두양성점막질환유병률(만19세이상, 2008-2012)은 전체 2.3%, 남자 2.4%, 여자 2.2%이었고(표3-80), 본인인지 음성장애 유병률(만19세이상, 2008-2012)은 전체 6.3%, 남자 5.0%, 여자 7.7%로 70대를 제외한 전 연령대에서 여자가 남자보다 높았다(표3-81).

그림 3-28. 연령별 양측성 난청 유병률



그림 3-29. 연령별 비염 유병률



XI. 골관절염

골관절염 유병률(만50세이상)은 남자 3.3%, 여자 16.0%로 여자가 남자에 비해 5배 정도 높았다. 연령별 골관절염 유병률은 남자 50대에서 0.8%, 60대에서 3.7%, 70대에서 8.8%였고, 여자는 50대 5.1%, 60대 19.3%, 70대 30.6%로 여자에서 연령이 높아질수록 유병률은 급격히 증가하였다(그림3-30, 표3-82).

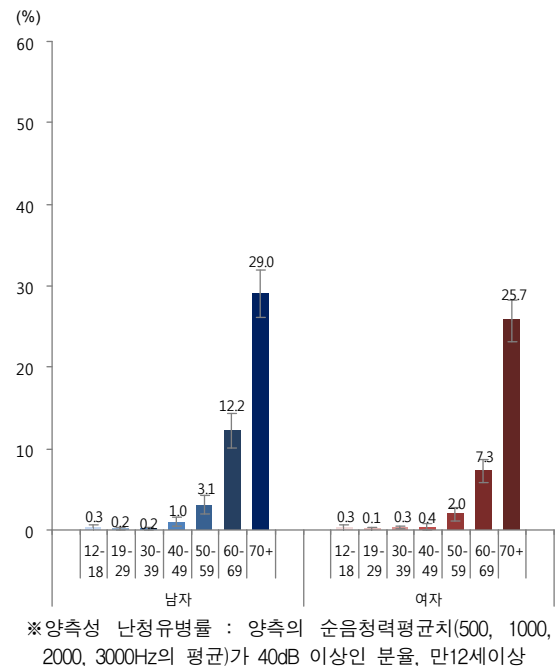
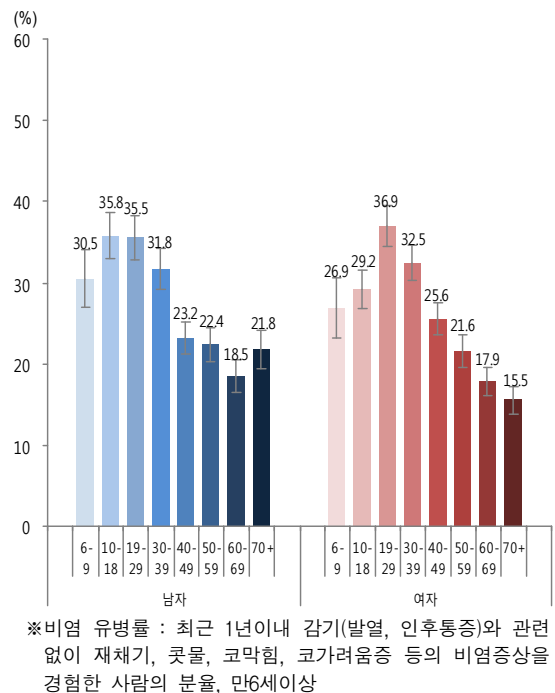
거주지역에 따른 골관절염 유병률(만50세이상, 표준화)은 읍면지역이 12.6%로 동지역 9.4% 보다 높은 수준이었다.

그림 3-30. 연령별 골관절염 유병률

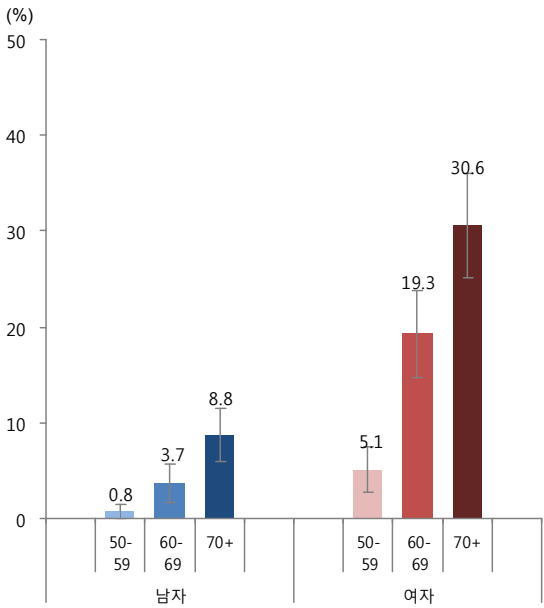

※골관절염 유병률 : 무릎 통증이 있고 무릎관절 Kellgren Lawrence 등급이 2 이상 또는 엉덩관절 통증이 있고 엉덩관절 Kellgren Lawrence 등급이 2 이상인 대상자 분율, 만50세이상

XII. 중금속

성인의 혈중 납(만20세이상) 수준은 $2.03 \mu\text{g}/\text{dL}$ (남자 $2.32 \mu\text{g}/\text{dL}$, 여자 $1.78 \mu\text{g}/\text{dL}$)이었고, 혈중 수은(만20세이상) 수준은 $3.51 \mu\text{g}/\text{L}$ (남자 $4.10 \mu\text{g}/\text{L}$, 여자 $3.02 \mu\text{g}/\text{L}$)이며, 혈중 카드뮴(만20세 이상) 수준은 $0.98 \mu\text{g}/\text{L}$ (남자 $0.89 \mu\text{g}/\text{L}$, 여자 $1.08 \mu\text{g}/\text{L}$)이다. 혈중 납, 수은, 카드뮴 수준은 연령이 높을수록 증가하였고 카드뮴의 경우 남자보다 여자의 수준이 더 높았다(그림3-31-33, 표3-83-85).

10대의 혈중 납, 수은, 카드뮴 수준은 $1.15 \mu\text{g}/\text{dL}$, $1.81 \mu\text{g}/\text{L}$, $0.31 \mu\text{g}/\text{L}$ 로 성인보다 낮은 수준이었다(그림3-31-33, 표3-83-85).

미국(NHANES 2009-2010)과 비교 시 성인(만20세이상)의 경우 혈중 납, 수은, 카드뮴 수준은 $1.23 \mu\text{g}/\text{dL}$, $1.04 \mu\text{g}/\text{L}$, $0.36 \mu\text{g}/\text{L}$ 로 약2-3배 높은 수준¹⁾이지만 모든 항목에서 시계열 비교 시 감소하는 경향을 보였다.

참고문헌

- Centers for Diseases Control and Prevention. Fourth National report on human exposure to environmental chemicals. 2013.

그림 3-31. 연령별 혈중 납 수준

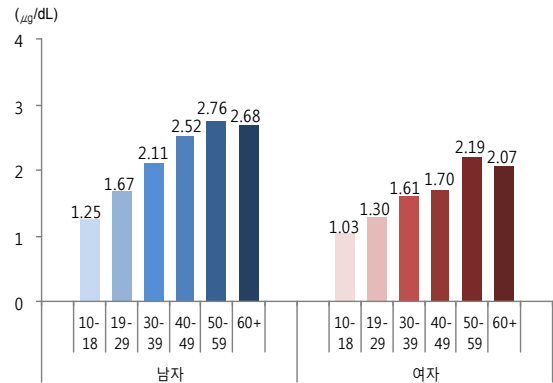

※기하평균 값, 만10세이상

그림 3-32. 연령별 혈중 수은 수준

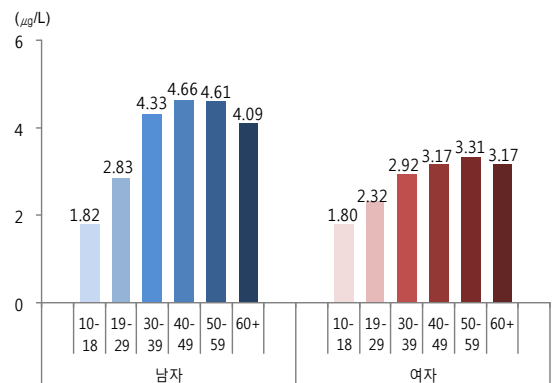

※기하평균 값, 만10세이상

그림 3-33. 연령별 혈중 카드뮴 수준

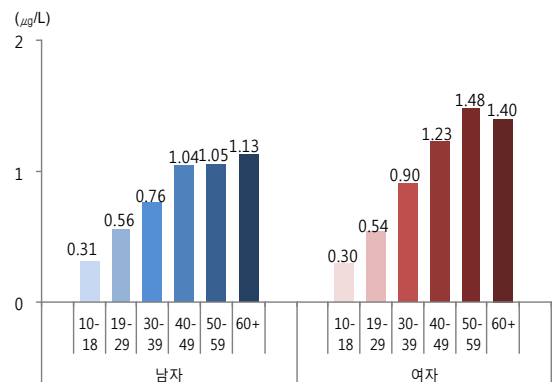

※기하평균 값, 만10세이상

제3부 통계표

제 1 장 건 강 행 태

- 흡연
- 음주
- 신체활동
- 정신건강
- 손상 및 안전의식
- 건강검진 및 예방접종
- 의료이용
- 삶의 질

표 1-1. 현재흡연율¹⁾ 추이 : 성별, 만19세이상, 1998-2012

구 분	'98 ²⁾		'01		'05		'07		'08	
	n	분율(표준오차)	n	분율(표준오차)	n	분율(표준오차)	n	분율(표준오차)	n	분율(표준오차)
전 체										
19세이상	8,823	35.2 (0.5)	8,069	30.2 (0.6)	7,801	28.8 (0.7)	2,980	25.0 (1.1)	6,797	27.3 (0.7)
65세이상	1,044	28.7 (1.7)	978	24.7 (1.9)	1,097	17.4 (1.3)	721	14.7 (1.4)	1,511	16.6 (1.3)
19세이상(표준화) ³⁾	8,823	35.1 (0.6)	8,069	30.2 (0.6)	7,801	28.8 (0.7)	2,980	25.3 (1.2)	6,797	27.7 (0.7)
연령(세)										
19-29	1,791	35.2 (1.2)	1,626	30.7 (1.4)	1,336	31.6 (1.4)	339	27.8 (2.9)	892	33.9 (2.0)
30-39	2,213	37.7 (1.0)	1,996	32.6 (1.0)	1,741	33.0 (1.4)	635	32.0 (2.1)	1,413	32.4 (1.3)
40-49	1,804	36.7 (1.0)	1,871	33.6 (1.1)	1,878	30.9 (1.2)	565	27.0 (2.2)	1,328	27.7 (1.4)
50-59	1,338	34.1 (1.3)	1,117	27.1 (1.4)	1,229	27.2 (1.4)	504	19.3 (2.1)	1,132	22.5 (1.4)
60-69	1,066	32.8 (1.6)	878	25.0 (1.8)	970	19.6 (1.4)	489	17.0 (2.5)	1,078	18.8 (1.6)
70+	611	26.6 (2.3)	581	23.6 (2.1)	647	15.9 (1.5)	448	12.8 (1.6)	954	16.0 (1.6)
거주지역										
동	5,716	35.0 (0.6)	6,417	29.6 (0.7)	6,237	28.5 (0.8)	2,117	25.2 (1.3)	4,999	27.8 (0.8)
읍면	3,107	36.1 (0.9)	1,652	32.7 (1.1)	1,564	30.2 (1.4)	863	24.2 (2.7)	1,798	25.1 (1.3)
소득수준⁴⁾										
하	2,107	38.5 (1.0)	1,703	33.8 (1.3)	1,998	33.1 (1.1)	713	30.8 (2.1)	1,629	32.0 (1.4)
중하	2,266	34.9 (1.1)	1,846	31.3 (1.0)	1,987	28.8 (1.2)	696	24.9 (2.5)	1,635	28.7 (1.4)
중상	2,179	35.9 (0.9)	1,999	28.8 (1.0)	1,858	27.7 (1.1)	732	23.5 (1.8)	1,665	26.0 (1.4)
상	2,271	32.3 (0.9)	2,051	27.5 (1.0)	1,871	25.1 (1.3)	701	21.5 (1.9)	1,655	22.9 (1.3)
거주지역(표준화)										
동	5,716	34.4 (0.7)	6,417	29.3 (0.7)	6,237	28.0 (0.7)	2,117	25.3 (1.2)	4,999	27.6 (0.7)
읍면	3,107	36.5 (0.9)	1,652	33.8 (1.0)	1,564	33.3 (1.3)	863	25.1 (2.9)	1,798	27.7 (2.0)
소득수준(표준화)										
하	2,107	38.6 (1.0)	1,703	34.0 (1.3)	1,998	33.0 (1.1)	713	30.7 (2.1)	1,629	32.1 (1.4)
중하	2,266	34.8 (1.1)	1,846	31.2 (1.0)	1,987	28.9 (1.1)	696	25.0 (2.5)	1,635	29.3 (1.4)
중상	2,179	35.4 (0.9)	1,999	28.5 (1.1)	1,858	27.7 (1.1)	732	23.6 (1.7)	1,665	26.2 (1.4)
상	2,271	32.2 (0.9)	2,051	27.4 (0.9)	1,871	25.1 (1.3)	701	22.2 (2.0)	1,655	23.4 (1.3)
남 자										
19세이상	4,110	67.0 (0.9)	3,677	61.3 (1.0)	3,509	52.3 (1.0)	1,241	45.1 (1.9)	2,838	47.7 (1.0)
65세이상	411	51.8 (3.0)	379	42.0 (3.2)	428	32.5 (2.6)	301	26.2 (3.2)	581	30.0 (2.3)
19세이상(표준화)	4,110	66.3 (0.9)	3,677	60.9 (1.0)	3,509	51.6 (1.0)	1,241	45.0 (1.8)	2,838	47.7 (1.0)
연령(세)										
19-29	816	70.7 (2.0)	715	64.7 (2.1)	583	55.5 (2.2)	141	47.5 (4.6)	366	53.6 (2.8)
30-39	1,091	71.6 (1.4)	943	67.9 (1.5)	811	60.2 (2.2)	247	58.3 (3.2)	598	56.4 (2.1)
40-49	888	67.9 (1.6)	910	66.7 (1.7)	872	55.2 (1.9)	248	48.8 (3.5)	579	49.1 (2.3)
50-59	616	62.2 (2.1)	522	55.5 (2.6)	579	47.7 (2.2)	205	34.0 (4.0)	489	41.5 (2.5)
60-69	476	58.2 (2.6)	381	49.9 (3.1)	445	38.3 (2.7)	217	31.1 (5.2)	441	34.5 (2.7)
70+	223	50.5 (3.9)	206	33.8 (4.0)	219	27.5 (3.3)	183	23.3 (3.5)	365	27.9 (3.2)
거주지역										
동	2,685	66.8 (1.0)	2,931	60.5 (1.1)	2,794	51.4 (1.2)	868	45.8 (2.2)	2,080	48.1 (1.2)
읍면	1,425	67.5 (1.4)	746	64.8 (2.4)	715	56.5 (2.1)	373	42.9 (4.0)	758	45.7 (2.1)

1) 현재흡연율 : 평생 담배 5갑(100개비) 이상 피웠고 현재 담배를 피우는 분율

2) '98년 : 만20세이상

3) 2005년 추계인구로 연령표준화

4) 소득수준 : 월가구균등화소득(월가구소득/√가구원수)을 성별·연령별(5세단위) 사분위로 분류

* : 변동계수(coefficient of variability) 25-50%, ** : 변동계수 50%이상

(단위 : %)

구 분	'09		'10		'11		'12	
	n	분율 (표준오차)	n	분율 (표준오차)	n	분율 (표준오차)	n	분율 (표준오차)
전 체								
19세이상	7,470	26.6 (0.6)	6,256	26.9 (0.7)	6,023	26.3 (0.8)	5,591	25.0 (0.8)
65세이상	1,654	14.0 (1.0)	1,374	13.0 (1.1)	1,464	14.2 (1.2)	1,430	11.7 (1.0)
19세이상(표준화)	7,470	27.2 (0.6)	6,256	27.5 (0.7)	6,023	27.0 (0.9)	5,591	25.8 (0.8)
연령(세)								
19-29	1,049	32.4 (1.6)	771	27.8 (1.8)	676	28.3 (2.4)	637	28.0 (2.3)
30-39	1,423	32.8 (1.4)	1,254	35.0 (1.7)	1,097	36.6 (1.7)	960	32.5 (1.9)
40-49	1,493	27.5 (1.3)	1,162	30.5 (1.9)	1,056	25.7 (1.6)	958	27.7 (1.7)
50-59	1,246	22.9 (1.5)	1,174	25.1 (1.6)	1,184	24.5 (1.6)	1,067	24.6 (1.6)
60-69	1,204	18.4 (1.4)	1,026	16.1 (1.3)	1,023	17.5 (1.6)	1,004	13.4 (1.4)
70+	1,055	13.2 (1.4)	869	12.6 (1.3)	987	14.3 (1.6)	965	10.9 (1.3)
거주지역								
동	5,553	26.8 (0.7)	4,890	27.0 (0.8)	4,809	25.9 (1.0)	4,466	25.1 (0.9)
읍면	1,917	26.0 (1.4)	1,366	26.6 (1.8)	1,214	28.1 (1.9)	1,125	24.6 (1.9)
소득수준								
하	1,864	30.8 (1.1)	1,536	31.8 (1.8)	1,407	30.8 (1.5)	1,348	29.0 (1.7)
중하	1,859	28.0 (1.2)	1,543	26.2 (1.3)	1,528	25.8 (1.5)	1,393	25.9 (1.6)
중상	1,815	26.4 (1.3)	1,564	24.6 (1.4)	1,537	24.6 (1.6)	1,378	21.5 (1.5)
상	1,851	20.9 (1.1)	1,533	24.5 (1.5)	1,504	24.1 (1.6)	1,407	22.5 (1.7)
거주지역(표준화)								
동	5,553	26.8 (0.7)	4,890	27.0 (0.7)	4,809	26.1 (1.0)	4,466	25.4 (0.9)
읍면	1,917	28.9 (1.7)	1,366	28.5 (2.2)	1,214	31.5 (2.4)	1,125	28.1 (2.3)
소득수준(표준화)								
하	1,864	31.1 (1.2)	1,536	31.8 (1.8)	1,407	31.5 (1.6)	1,348	29.3 (1.7)
중하	1,859	28.6 (1.2)	1,543	26.6 (1.3)	1,528	26.8 (1.7)	1,393	27.1 (1.7)
중상	1,815	27.0 (1.3)	1,564	25.3 (1.4)	1,537	25.0 (1.6)	1,378	22.0 (1.6)
상	1,851	21.6 (1.2)	1,533	25.2 (1.5)	1,504	24.8 (1.6)	1,407	23.6 (1.7)
남 자								
19세이상	3,234	46.7 (1.1)	2,704	48.1 (1.2)	2,557	46.8 (1.3)	2,309	43.3 (1.2)
65세이상	690	25.9 (1.8)	613	25.5 (1.9)	620	28.0 (2.4)	601	24.7 (2.0)
19세이상(표준화)	3,234	46.9 (1.1)	2,704	48.3 (1.1)	2,557	47.3 (1.3)	2,309	43.7 (1.2)
연령(세)								
19-29	485	51.9 (2.5)	307	47.3 (3.1)	286	44.9 (3.3)	253	41.5 (3.5)
30-39	595	56.2 (2.1)	527	60.9 (2.4)	443	63.7 (2.5)	389	54.8 (2.6)
40-49	642	48.9 (2.1)	532	53.6 (2.8)	452	47.0 (2.9)	401	49.5 (2.8)
50-59	542	41.6 (2.6)	481	45.0 (2.7)	508	44.4 (2.9)	434	41.8 (2.9)
60-69	539	33.8 (2.7)	473	30.8 (2.4)	460	32.5 (3.0)	432	26.9 (2.7)
70+	431	23.7 (2.5)	384	24.7 (2.4)	408	28.8 (3.1)	400	23.2 (2.7)
거주지역								
동	2,391	46.7 (1.2)	2,109	48.0 (1.2)	2,030	45.9 (1.5)	1,826	43.4 (1.4)
읍면	843	47.0 (2.4)	595	48.4 (2.7)	527	50.7 (2.7)	483	42.9 (2.7)

(계속 : 현재흡연율 추이, 성별, 만19세 이상, 1998-2012)

구 분	'98		'01		'05		'07		'08	
	n	분율(표준오차)	n	분율(표준오차)	n	분율(표준오차)	n	분율(표준오차)	n	분율(표준오차)
남 자										
소득수준										
하	992	69.4 (1.6)	763	66.5 (2.0)	901	58.7 (1.9)	300	51.8 (3.2)	679	55.6 (2.2)
중하	1,033	67.9 (1.6)	852	64.1 (1.8)	890	52.7 (1.9)	286	45.6 (4.2)	676	49.0 (2.3)
중상	1,046	67.4 (1.5)	920	59.6 (2.0)	830	51.9 (1.7)	307	44.9 (3.3)	707	46.8 (2.1)
상	1,039	63.8 (1.5)	943	54.7 (1.9)	843	45.7 (2.2)	299	38.9 (3.7)	690	40.0 (2.0)
거주지역(표준화)										
동	2,685	65.2 (1.1)	2,931	59.2 (1.1)	2,794	49.9 (1.1)	868	45.2 (2.0)	2,080	47.4 (1.2)
읍면	1,425	68.6 (1.3)	746	66.8 (2.2)	715	59.4 (2.0)	373	43.9 (4.2)	758	49.1 (3.0)
소득수준(표준화)										
하	992	69.1 (1.6)	763	66.7 (1.9)	901	57.7 (1.9)	300	50.9 (3.2)	679	55.3 (2.2)
중하	1,033	67.2 (1.6)	852	62.9 (1.7)	890	52.3 (1.7)	286	45.2 (4.1)	676	49.6 (2.3)
중상	1,046	66.2 (1.5)	920	59.1 (1.9)	830	51.2 (1.7)	307	44.9 (3.1)	707	46.4 (2.0)
상	1,039	63.4 (1.6)	943	54.2 (1.9)	843	45.2 (2.2)	299	38.9 (3.6)	690	39.9 (2.0)
여 자										
19세이상	4,713	6.6 (0.5)	4,392	5.3 (0.5)	4,292	5.7 (0.5)	1,739	5.3 (0.8)	3,959	7.3 (0.6)
65세이상	633	14.8 (1.7)	599	13.6 (1.5)	669	7.3 (1.1)	420	7.0 (1.5)	930	7.4 (1.3)
19세이상(표준화)	4,713	6.5 (0.5)	4,392	5.2 (0.4)	4,292	5.7 (0.5)	1,739	5.3 (0.8)	3,959	7.4 (0.6)
연령(세)										
19-29	975	5.1 (0.8)	911	4.4 (0.9)	753	6.0 (1.1)	198	7.6 (2.3)*	526	12.7 (2.1)
30-39	1,122	4.5 (0.7)	1,053	3.6 (0.7)	930	4.4 (0.8)	388	4.4 (1.2)*	815	7.1 (1.0)
40-49	916	4.4 (0.8)	961	3.7 (0.8)	1,006	5.7 (0.9)	317	4.5 (1.7)*	749	5.7 (0.9)
50-59	722	7.2 (1.3)	595	4.0 (1.0)	650	6.7 (1.2)	299	4.6 (1.4)*	643	3.4 (0.8)
60-69	590	12.0 (1.5)	497	6.2 (1.2)	525	3.5 (0.9)*	272	4.6 (1.6)*	637	4.7 (1.1)
70+	388	14.5 (2.1)	375	18.0 (2.0)	428	9.3 (1.4)	265	6.6 (1.5)	589	8.7 (1.7)
거주지역										
동	3,031	6.0 (0.6)	3,486	4.9 (0.5)	3,443	5.9 (0.5)	1,249	5.4 (0.9)	2,919	7.8 (0.7)
읍면	1,682	8.6 (0.9)	906	7.0 (1.0)	849	5.0 (0.9)	490	5.1 (1.6)*	1,040	5.0 (1.0)
소득수준										
하	1,115	10.2 (1.1)	940	8.2 (1.0)	1,097	8.5 (1.1)	413	10.0 (2.6)*	950	8.7 (1.1)
중하	1,233	6.0 (0.9)	994	4.2 (0.7)	1,097	5.4 (0.7)	410	6.1 (1.4)	959	9.3 (1.2)
중상	1,133	5.6 (0.7)	1,079	3.5 (0.9)*	1,028	4.3 (0.9)	425	1.7 (0.6)*	958	5.0 (1.0)
상	1,232	5.2 (0.7)	1,108	5.4 (0.9)	1,028	4.8 (0.8)	402	3.3 (1.0)*	965	6.0 (1.0)
거주지역(표준화)										
동	3,031	6.3 (0.6)	3,486	5.1 (0.5)	3,443	5.9 (0.5)	1,249	5.4 (0.9)	2,919	7.8 (0.7)
읍면	1,682	6.3 (0.8)	906	4.4 (0.7)	849	5.0 (1.1)	490	4.8 (1.8)*	1,040	4.0 (0.8)
소득수준(표준화)										
하	1,115	10.0 (1.1)	940	7.6 (0.9)	1,097	8.5 (1.1)	413	9.9 (2.6)*	950	8.9 (1.1)
중하	1,233	6.1 (0.9)	994	4.1 (0.6)	1,097	5.3 (0.7)	410	6.1 (1.4)	959	9.5 (1.2)
중상	1,133	5.6 (0.7)	1,079	3.6 (0.9)*	1,028	4.2 (0.8)	425	1.6 (0.6)*	958	5.1 (1.0)
상	1,232	5.1 (0.7)	1,108	5.5 (0.9)	1,028	4.8 (0.8)	402	3.1 (1.0)*	965	6.3 (1.0)

(단위 : %)

구 분	'09		'10		'11		'12	
	n	분율 (표준오차)	n	분율 (표준오차)	n	분율 (표준오차)	n	분율 (표준오차)
남 자								
소득수준								
하	818	51.2 (1.9)	666	54.5 (2.7)	571	53.2 (2.4)	558	48.4 (2.6)
중하	801	50.7 (1.9)	670	48.4 (2.2)	650	45.9 (2.7)	569	44.6 (2.7)
중상	772	46.4 (2.2)	677	45.2 (2.3)	665	45.1 (2.7)	570	38.2 (2.4)
상	804	38.2 (1.9)	662	43.0 (2.2)	650	43.9 (2.6)	585	40.1 (3.0)
거주지역(표준화)								
동	2,391	46.0 (1.2)	2,109	47.5 (1.2)	2,030	45.7 (1.4)	1,826	43.3 (1.3)
읍면	843	50.4 (2.7)	595	50.4 (3.2)	527	54.5 (3.1)	483	45.4 (3.4)
소득수준(표준화)								
하	818	51.2 (1.9)	666	54.2 (2.6)	571	53.9 (2.5)	558	48.2 (2.6)
중하	801	50.9 (1.9)	670	48.3 (2.2)	650	46.6 (2.8)	569	45.4 (2.8)
중상	772	46.4 (2.2)	677	45.8 (2.3)	665	44.9 (2.6)	570	38.6 (2.6)
상	804	38.7 (2.0)	662	43.5 (2.2)	650	44.1 (2.4)	585	40.8 (2.9)
여 자								
19세이상	4,236	6.9 (0.5)	3,552	6.1 (0.6)	3,466	6.5 (0.6)	3,282	7.4 (0.7)
65세이상	964	5.9 (0.9)	761	4.3 (1.0)	844	4.5 (0.9)	829	2.6 (0.7)*
19세이상(표준화)	4,236	7.1 (0.5)	3,552	6.3 (0.6)	3,466	6.8 (0.6)	3,282	7.9 (0.7)
연령(세)								
19-29	564	11.1 (1.5)	464	7.4 (1.6)	390	10.4 (2.1)	384	13.6 (2.2)
30-39	828	7.9 (1.1)	727	7.6 (1.2)	654	8.9 (1.3)	571	9.0 (1.6)
40-49	851	5.5 (1.0)	630	6.6 (1.2)	604	4.1 (1.0)	557	5.5 (1.2)
50-59	704	4.1 (0.8)	693	5.2 (1.5)*	676	5.0 (1.1)	633	7.9 (1.4)
60-69	665	4.5 (1.0)	553	2.9 (0.7)*	563	3.8 (1.0)*	572	1.6 (0.6)*
70+	624	6.8 (1.3)	485	5.0 (1.3)*	579	5.1 (1.2)	565	3.2 (0.9)*
거주지역								
동	3,162	7.2 (0.6)	2,781	6.3 (0.7)	2,779	6.5 (0.6)	2,640	8.0 (0.8)
읍면	1,074	5.3 (0.7)	771	5.6 (1.4)*	687	6.5 (1.5)	642	4.9 (1.4)*
소득수준								
하	1,046	10.2 (1.2)	870	10.2 (1.2)	836	10.7 (1.5)	790	10.0 (1.4)
중하	1,058	6.0 (0.8)	873	4.3 (0.8)	878	6.6 (1.0)	824	9.0 (1.4)
중상	1,043	6.9 (0.9)	887	4.6 (1.1)	872	4.2 (0.9)	808	4.6 (1.2)
상	1,047	4.0 (0.7)	871	5.1 (1.1)	854	3.9 (0.9)	822	5.2 (1.1)
거주지역(표준화)								
동	3,162	7.4 (0.6)	2,781	6.4 (0.7)	2,779	6.7 (0.6)	2,640	8.2 (0.8)
읍면	1,074	5.1 (0.8)	771	5.1 (1.4)*	687	8.2 (2.4)*	642	6.6 (2.1)*
소득수준(표준화)								
하	1,046	10.3 (1.2)	870	10.3 (1.2)	836	11.2 (1.6)	790	10.7 (1.5)
중하	1,058	6.3 (0.9)	873	4.6 (0.9)	878	7.2 (1.1)	824	9.8 (1.5)
중상	1,043	7.0 (1.0)	887	4.9 (1.2)	872	4.4 (1.0)	808	4.8 (1.2)
상	1,047	4.3 (0.8)	871	5.3 (1.2)	854	4.1 (0.9)	822	5.8 (1.3)

표 1-2. 평생흡연자의 흡연시작연령¹⁾ 추이 : 성별, 만19세이상, 1998-2012

구 분	'98 ²⁾		'01		'05		'07		'08	
	n	분율(표준오차)	n	분율(표준오차)	n	분율(표준오차)	n	분율(표준오차)	n	분율(표준오차)
전 체										
19세이상	3,057	21.7 (0.1)	3,154	21.8 (0.1)	3,177	20.6 (0.1)	1,084	19.7 (0.2)	2,639	19.9 (0.1)
65세이상	322	27.1 (0.7)	406	26.6 (0.4)	458	24.7 (0.5)	284	24.6 (0.7)	582	24.5 (0.5)
19세이상(표준화) ³⁾	3,057	22.0 (0.1)	3,154	21.6 (0.1)	3,177	20.6 (0.1)	1,084	19.7 (0.2)	2,639	19.8 (0.1)
연령(세)										
19-29	625	19.2 (0.1)	565	19.0 (0.1)	454	18.1 (0.1)	109	17.4 (0.3)	321	17.4 (0.1)
30-39	831	20.3 (0.1)	810	20.2 (0.1)	720	19.5 (0.1)	225	18.3 (0.2)	577	18.9 (0.1)
40-49	635	21.8 (0.2)	778	21.4 (0.2)	803	20.7 (0.2)	214	19.2 (0.3)	522	19.7 (0.2)
50-59	428	23.5 (0.4)	427	23.1 (0.3)	539	22.0 (0.3)	173	21.0 (0.5)	435	20.2 (0.3)
60-69	359	26.0 (0.6)	332	24.9 (0.5)	385	22.7 (0.4)	182	23.7 (0.7)	406	22.9 (0.5)
70+	179	27.6 (1.2)	242	27.4 (0.7)	276	25.9 (0.8)	181	24.3 (0.9)	378	25.2 (0.6)
거주지역										
동	1,968	21.4 (0.2)	2,483	21.4 (0.1)	2,514	20.5 (0.1)	773	19.8 (0.2)	1,980	19.7 (0.1)
읍면	1,089	22.9 (0.3)	671	23.2 (0.5)	663	21.2 (0.3)	311	19.5 (0.5)	659	21.0 (0.4)
소득수준⁴⁾										
하	793	22.0 (0.3)	707	22.8 (0.3)	870	20.7 (0.2)	274	19.2 (0.3)	669	20.1 (0.2)
중하	773	21.5 (0.2)	716	21.2 (0.2)	818	20.8 (0.2)	255	19.9 (0.4)	663	20.0 (0.2)
중상	772	21.7 (0.2)	780	21.6 (0.2)	744	20.7 (0.3)	263	20.0 (0.3)	632	19.6 (0.2)
상	719	21.8 (0.2)	769	21.6 (0.2)	704	20.3 (0.2)	244	19.7 (0.5)	592	20.1 (0.3)
거주지역(표준화)										
동	1,968	21.9 (0.2)	2,483	21.5 (0.1)	2,514	20.6 (0.1)	773	19.8 (0.2)	1,980	19.8 (0.1)
읍면	1,089	22.1 (0.2)	671	21.8 (0.3)	663	20.6 (0.2)	311	19.1 (0.3)	659	20.0 (0.3)
소득수준(표준화)										
하	793	22.0 (0.3)	707	22.2 (0.2)	870	20.7 (0.2)	274	19.2 (0.3)	669	20.0 (0.2)
중하	773	21.9 (0.3)	716	21.3 (0.2)	818	20.6 (0.2)	255	19.8 (0.3)	663	19.9 (0.2)
중상	772	22.1 (0.2)	780	21.4 (0.2)	744	20.6 (0.2)	263	19.9 (0.3)	632	19.5 (0.2)
상	719	22.0 (0.2)	769	21.7 (0.2)	704	20.3 (0.2)	244	19.6 (0.4)	592	19.9 (0.2)
남 자										
19세이상	2,740	20.6 (0.1)	2,871	20.7 (0.1)	2,814	19.7 (0.1)	942	19.1 (0.2)	2,234	19.2 (0.1)
65세이상	219	21.9 (0.4)	307	22.4 (0.4)	357	20.9 (0.3)	238	22.0 (0.6)	465	21.8 (0.4)
19세이상(표준화)	2,740	20.8 (0.1)	2,871	20.6 (0.1)	2,814	19.6 (0.1)	942	19.0 (0.1)	2,234	19.1 (0.1)
연령(세)										
19-29	577	19.2 (0.1)	507	19.0 (0.1)	385	18.1 (0.1)	86	17.3 (0.3)	229	17.5 (0.2)
30-39	783	20.0 (0.1)	763	19.8 (0.1)	664	19.2 (0.1)	195	18.2 (0.3)	483	18.6 (0.1)
40-49	597	21.2 (0.2)	743	20.8 (0.2)	735	19.9 (0.2)	197	18.7 (0.2)	472	19.2 (0.2)
50-59	383	22.0 (0.3)	400	22.3 (0.3)	485	20.6 (0.2)	156	19.9 (0.3)	403	19.5 (0.2)
60-69	285	22.7 (0.4)	296	22.8 (0.4)	357	21.5 (0.4)	162	22.3 (0.4)	356	21.1 (0.3)
70+	115	21.4 (0.6)	162	21.6 (0.5)	188	20.8 (0.4)	146	21.4 (0.7)	291	22.0 (0.6)
거주지역										
동	1,791	20.6 (0.1)	2,277	20.6 (0.1)	2,214	19.5 (0.1)	667	19.1 (0.2)	1,650	19.0 (0.1)
읍면	949	20.9 (0.2)	594	21.0 (0.3)	600	20.2 (0.2)	275	18.8 (0.4)	584	19.9 (0.2)

- 1) 평생흡연자의 흡연시작연령(세) : 평생 담배 5갑(100개비)이상 흡연한 사람이 처음으로 담배 한대를 다 피운 평균 만 나이
- 2) '98년 : 현재흡연자 중 평생 담배 5갑(100개비) 이상 흡연한 사람이 처음으로 담배 한대를 다 피운 평균 만 나이, 만20세이상
- 3) 2005년 추계인구로 연령표준화
- 4) 소득수준 : 월가구균등화소득(월가구소득/ $\sqrt{\text{가구원수}}$)을 성별·연령별(5세단위) 사분위로 분류
- 5) 연령대별 자료수(n)가 20명 미만으로 연령표준화 결과 비제시
- 6) 자료수(n)가 20명 미만으로 결과 비제시

(단위 : %)

구 분	'09		'10		'11		'12	
	n	분율 (표준오차)	n	분율 (표준오차)	n	분율 (표준오차)	n	분율 (표준오차)
전 체								
19세이상	2,939	20.1 (0.1)	2,462	20.2 (0.2)	2,349	19.9 (0.1)	2,030	20.1 (0.1)
65세이상	666	23.9 (0.5)	572	23.8 (0.6)	597	23.8 (0.3)	529	23.8 (0.4)
19세이상(표준화)	2,939	19.9 (0.1)	2,462	20.0 (0.1)	2,349	19.6 (0.1)	2,030	19.8 (0.1)
연령(세)								
19-29	396	17.5 (0.1)	242	17.9 (0.2)	214	17.6 (0.2)	180	17.5 (0.2)
30-39	577	18.9 (0.1)	514	18.8 (0.1)	438	18.7 (0.2)	364	18.7 (0.2)
40-49	587	20.3 (0.2)	483	20.1 (0.2)	411	19.6 (0.2)	359	19.7 (0.2)
50-59	467	21.1 (0.3)	432	21.1 (0.4)	462	20.6 (0.3)	410	21.2 (0.3)
60-69	480	22.0 (0.3)	426	21.7 (0.4)	411	22.3 (0.4)	360	22.1 (0.4)
70+	432	24.8 (0.6)	365	25.0 (0.8)	413	24.1 (0.4)	357	24.6 (0.6)
거주지역								
동	2,186	20.0 (0.1)	1,913	20.0 (0.2)	1,860	19.7 (0.1)	1,618	20.0 (0.1)
읍면	753	20.7 (0.3)	549	20.6 (0.4)	489	20.7 (0.3)	412	20.5 (0.3)
소득수준								
하	791	20.3 (0.3)	635	20.5 (0.3)	577	20.2 (0.3)	525	20.4 (0.2)
중하	752	19.9 (0.2)	627	19.8 (0.2)	615	19.8 (0.2)	529	20.1 (0.3)
중상	700	20.1 (0.2)	600	20.3 (0.3)	586	20.0 (0.2)	474	20.1 (0.3)
상	662	20.2 (0.2)	571	20.0 (0.3)	556	19.7 (0.2)	476	19.7 (0.2)
거주지역(표준화)								
동	2,186	20.0 (0.1)	1,913	20.0 (0.1)	1,860	19.6 (0.1)	1,618	19.8 (0.1)
읍면	753	20.0 (0.2)	549	20.0 (0.3)	489	19.8 (0.2)	412	- .5
소득수준(표준화)								
하	791	20.2 (0.2)	635	20.3 (0.3)	577	19.9 (0.2)	525	20.2 (0.2)
중하	752	19.7 (0.2)	627	19.6 (0.2)	615	19.5 (0.2)	529	19.8 (0.2)
중상	700	19.9 (0.2)	600	20.1 (0.2)	586	19.7 (0.2)	474	19.6 (0.2)
상	662	20.0 (0.2)	571	19.8 (0.3)	556	19.6 (0.2)	476	19.5 (0.2)
남 자								
19세이상	2,501	19.3 (0.1)	2,138	19.5 (0.1)	2,029	19.3 (0.1)	1,759	19.5 (0.1)
65세이상	563	21.2 (0.3)	510	21.6 (0.4)	523	22.1 (0.3)	481	22.2 (0.3)
19세이상(표준화)	2,501	19.1 (0.1)	2,138	19.3 (0.1)	2,029	19.1 (0.1)	1,759	19.2 (0.1)
연령(세)								
19-29	296	17.4 (0.2)	172	17.9 (0.2)	153	17.6 (0.2)	124	17.6 (0.3)
30-39	464	18.6 (0.1)	427	18.5 (0.1)	351	18.3 (0.2)	294	18.4 (0.2)
40-49	529	19.5 (0.2)	428	19.4 (0.2)	368	19.0 (0.1)	321	19.2 (0.2)
50-59	424	20.0 (0.2)	401	20.1 (0.3)	422	19.9 (0.3)	361	20.0 (0.3)
60-69	435	20.8 (0.3)	392	20.8 (0.3)	382	21.4 (0.3)	342	21.6 (0.3)
70+	353	21.4 (0.4)	318	22.0 (0.5)	353	22.0 (0.3)	317	22.4 (0.4)
거주지역								
동	1,825	19.1 (0.1)	1,647	19.4 (0.1)	1,595	19.2 (0.1)	1,380	19.3 (0.1)
읍면	676	19.9 (0.2)	491	19.6 (0.2)	434	19.9 (0.2)	379	20.1 (0.3)

(계속 : 평생흡연자의 흡연시작연령 추이, 성별, 만19세이상, 1998-2012)

구 분	'98		'01		'05		'07		'08	
	n	분율(표준오차)	n	분율(표준오차)	n	분율(표준오차)	n	분율(표준오차)	n	분율(표준오차)
남 자										
소득수준										
하	679	20.4 (0.2)	616	21.0 (0.2)	737	19.6 (0.1)	227	18.6 (0.3)	554	19.2 (0.2)
중하	699	20.6 (0.1)	663	20.3 (0.2)	722	19.7 (0.2)	221	18.9 (0.3)	546	19.2 (0.2)
중상	706	20.7 (0.1)	733	20.8 (0.2)	669	19.8 (0.2)	236	19.6 (0.3)	558	19.0 (0.2)
상	656	20.9 (0.2)	697	20.8 (0.2)	646	19.6 (0.1)	216	18.9 (0.4)	511	19.4 (0.2)
거주지역(표준화)										
동	1,791	20.8 (0.1)	2,277	20.6 (0.1)	2,214	19.6 (0.1)	667	19.1 (0.2)	1,650	19.0 (0.1)
읍면	949	20.7 (0.1)	594	20.6 (0.2)	600	20.0 (0.2)	275	- -	584	19.3 (0.2)
소득수준(표준화)										
하	679	20.5 (0.2)	616	20.8 (0.2)	737	19.5 (0.1)	227	- -	554	19.2 (0.2)
중하	699	20.7 (0.2)	663	20.3 (0.1)	722	19.6 (0.2)	221	18.8 (0.2)	546	19.1 (0.2)
중상	706	20.8 (0.2)	733	20.6 (0.2)	669	19.8 (0.2)	236	19.6 (0.3)	558	19.0 (0.2)
상	656	21.0 (0.2)	697	20.9 (0.2)	646	19.5 (0.1)	216	18.9 (0.3)	511	19.2 (0.2)
여 자										
19세이상	317	31.6 (0.8)	283	31.7 (0.8)	363	29.2 (0.7)	142	25.0 (0.9)	405	25.0 (0.7)
65세이상	103	38.1 (1.8)	99	40.1 (1.4)	101	38.7 (1.4)	46	35.0 (1.7)	117	35.4 (1.4)
19세이상(표준화)	317	29.4 (0.4)	283	29.9 (0.5)	363	28.0 (0.4)	142	- - ⁹⁾	405	26.0 (0.5)
연령(세)										
19-29	48	19.1 (0.4)	58	19.0 (0.4)	69	18.1 (0.4)	23	17.9 (0.6)	92	17.3 (0.3)
30-39	48	25.4 (0.7)	47	25.7 (0.8)	56	23.2 (0.8)	30	19.0 (0.6)	94	21.5 (0.5)
40-49	38	31.5 (1.1)	35	33.7 (1.1)	68	30.1 (1.1)	17	- -	50	27.0 (1.4)
50-59	45	36.0 (1.3)	27	34.6 (1.9)	54	35.8 (1.2)	17	- -	32	31.9 (2.1)
60-69	74	39.3 (1.2)	36	42.1 (2.0)	28	38.5 (1.9)	20	35.5 (2.4)	50	39.5 (1.9)
70+	64	38.5 (2.4)	80	38.9 (1.6)	88	38.3 (1.5)	35	33.9 (2.0)	87	34.7 (1.4)
거주지역										
동	177	29.6 (1.1)	206	29.2 (0.7)	300	28.8 (0.7)	106	24.9 (1.0)	330	24.1 (0.7)
읍면	140	36.6 (1.1)	77	39.9 (1.9)	63	31.3 (1.9)	36	25.4 (2.6)	75	31.9 (2.1)
소득수준										
하	114	31.9 (1.2)	91	34.1 (1.3)	133	27.6 (0.9)	47	22.0 (1.1)	115	24.9 (1.0)
중하	74	30.1 (1.9)	53	31.5 (1.7)	96	30.7 (1.4)	34	26.8 (1.9)	117	24.5 (1.0)
중상	66	33.5 (1.7)	47	33.4 (2.0)	75	30.1 (1.5)	27	25.1 (2.5)	74	24.9 (1.5)
상	63	31.2 (1.5)	72	28.2 (1.4)	58	28.8 (1.8)	28	27.9 (2.3)	81	26.0 (1.5)
거주지역(표준화)										
동	177	- -	206	- -	300	28.2 (0.4)	106	- -	330	26.0 (0.6)
읍면	140	- -	77	- -	63	- -	36	- -	75	- -
소득수준(표준화)										
하	114	- -	91	- -	133	- -	47	- -	115	- -
중하	74	- -	53	- -	96	- -	34	- -	117	- -
중상	66	- -	47	- -	75	- -	27	- -	74	- -
상	63	- -	72	- -	58	- -	28	- -	81	- -

(단위 : %)

구 분	'09		'10		'11		'12	
	n	분율 (표준오차)	n	분율 (표준오차)	n	분율 (표준오차)	n	분율 (표준오차)
남 자								
소득수준								
하	643	19.2 (0.2)	523	19.4 (0.2)	461	19.2 (0.2)	430	19.6 (0.2)
중하	639	19.3 (0.2)	545	19.4 (0.2)	537	19.3 (0.1)	452	19.4 (0.2)
중상	593	19.2 (0.2)	536	19.8 (0.2)	514	19.4 (0.2)	425	19.6 (0.3)
상	596	19.5 (0.2)	510	19.3 (0.2)	502	19.5 (0.2)	429	19.3 (0.2)
거주지역(표준화)								
동	1,825	19.1 (0.1)	1,647	19.3 (0.1)	1,595	19.1 (0.1)	1,380	19.1 (0.1)
읍면	676	19.5 (0.2)	491	19.3 (0.2)	434	- -	379	- -
소득수준(표준화)								
하	643	19.1 (0.2)	523	19.3 (0.2)	461	18.9 (0.2)	430	19.4 (0.2)
중하	639	19.1 (0.1)	545	19.2 (0.2)	537	19.1 (0.1)	452	19.1 (0.2)
중상	593	19.0 (0.1)	536	19.6 (0.2)	514	19.2 (0.2)	425	19.3 (0.2)
상	596	19.3 (0.2)	510	19.1 (0.2)	502	19.4 (0.2)	429	19.2 (0.2)
여 자								
19세이상	438	25.5 (0.6)	324	24.9 (0.7)	320	23.7 (0.6)	271	23.8 (0.6)
65세이상	103	36.4 (1.5)	62	38.4 (2.0)	74	34.7 (1.5)	48	36.0 (1.8)
19세이상(표준화)	438	26.5 (0.5)	324	25.5 (0.4)	320	24.7 (0.4)	271	- -
연령(세)								
19-29	100	17.9 (0.3)	70	18.0 (0.3)	61	17.5 (0.3)	56	17.3 (0.5)
30-39	113	20.6 (0.3)	87	20.6 (0.4)	87	20.5 (0.5)	70	20.4 (0.6)
40-49	58	29.0 (1.2)	55	26.0 (1.0)	43	25.5 (1.0)	38	24.8 (1.2)
50-59	43	35.4 (1.8)	31	33.1 (2.4)	40	29.2 (1.9)	49	30.2 (1.6)
60-69	45	34.9 (1.7)	34	32.5 (2.2)	29	35.5 (2.3)	18	- -
70+	79	36.4 (1.8)	47	39.0 (2.3)	60	34.1 (1.6)	40	36.3 (2.0)
거주지역								
동	361	25.1 (0.7)	266	24.0 (0.7)	265	23.1 (0.6)	238	23.6 (0.7)
읍면	77	27.7 (1.7)	58	29.1 (1.7)	55	26.8 (1.2)	33	25.2 (1.5)
소득수준								
하	148	26.0 (1.2)	112	25.8 (1.1)	116	24.2 (0.9)	95	23.8 (0.9)
중하	113	23.7 (0.9)	82	22.8 (1.0)	78	23.3 (1.0)	77	24.3 (1.1)
중상	107	26.2 (1.2)	64	24.9 (1.5)	72	24.4 (1.2)	49	24.0 (1.6)
상	66	26.5 (1.5)	61	26.2 (2.1)	54	21.9 (1.0)	47	22.5 (1.3)
거주지역(표준화)								
동	361	26.5 (0.6)	266	25.4 (0.5)	265	24.7 (0.5)	238	- -
읍면	77	- -	58	- -	55	- -	33	- -
소득수준(표준화)								
하	148	- -	112	- -	116	- -	95	- -
중하	113	- -	82	- -	78	- -	77	- -
중상	107	- -	64	- -	72	- -	49	- -
상	66	- -	61	- -	54	- -	47	- -

표 1-3. 현재흡연자의 하루평균흡연량¹⁾ 추이 : 성별, 만19세이상, 1998-2012

구 분	'98 ²⁾		'01		'05		'07		'08	
	n	분율(표준오차)	n	분율(표준오차)	n	분율(표준오차)	n	분율(표준오차)	n	분율(표준오차)
전 체										
19세이상	2,912	17.5 (0.2)	2,455	15.7 (0.2)	2,053	15.3 (0.2)	588	16.3 (0.4)	1,509	15.9 (0.3)
65세이상	305	14.8 (0.6)	232	13.8 (0.6)	203	11.9 (0.6)	110	12.5 (0.8)	226	12.3 (0.8)
19세이상(표준화) ³⁾	2,912	17.5 (0.2)	2,455	15.5 (0.2)	2,053	15.2 (0.2)	588	16.1 (0.4)	1,509	15.9 (0.3)
연령(세)										
19-29	610	15.1 (0.4)	503	13.0 (0.3)	366	13.1 (0.4)	77	13.1 (0.9)	255	13.6 (0.6)
30-39	779	18.1 (0.3)	680	16.4 (0.3)	525	15.5 (0.4)	156	16.8 (0.8)	390	15.6 (0.5)
40-49	599	19.7 (0.5)	623	17.1 (0.4)	537	16.9 (0.5)	131	19.2 (0.9)	330	17.8 (0.6)
50-59	410	18.4 (0.5)	308	16.6 (0.5)	322	17.0 (0.6)	84	18.0 (1.1)	219	19.5 (0.8)
60-69	346	17.1 (0.5)	210	16.2 (0.8)	191	16.5 (0.8)	75	14.9 (1.1)	175	15.2 (0.8)
70+	168	13.7 (0.8)	131	13.0 (0.8)	112	10.0 (0.7)	65	11.7 (1.1)	140	11.5 (0.8)
거주지역										
동	1,868	17.7 (0.3)	1,912	15.5 (0.2)	1,625	15.1 (0.2)	423	16.1 (0.5)	1,148	15.4 (0.3)
읍면	1,044	17.0 (0.3)	543	16.6 (0.4)	428	15.8 (0.5)	165	17.0 (0.8)	361	18.1 (0.8)
소득수준⁴⁾										
하	763	18.1 (0.4)	574	15.8 (0.4)	613	14.8 (0.4)	178	16.3 (1.0)	427	16.5 (0.5)
중하	732	17.2 (0.3)	579	15.4 (0.3)	533	15.1 (0.4)	137	16.4 (1.0)	396	15.7 (0.5)
중상	738	17.3 (0.4)	582	16.0 (0.4)	458	16.6 (0.5)	133	16.5 (0.7)	334	16.0 (0.7)
상	679	17.6 (0.4)	574	15.5 (0.4)	421	14.6 (0.5)	117	16.3 (0.9)	307	15.1 (0.5)
거주지역(표준화)										
동	1,868	17.6 (0.3)	1,912	15.3 (0.2)	1,625	15.0 (0.2)	423	15.8 (0.5)	1,148	15.4 (0.3)
읍면	1,044	17.3 (0.3)	543	16.7 (0.4)	428	16.1 (0.5)	165	- - ⁵⁾	361	18.0 (0.9)
소득수준(표준화)										
하	763	18.0 (0.4)	574	15.6 (0.3)	613	14.6 (0.4)	178	16.1 (0.9)	427	16.2 (0.5)
중하	732	17.1 (0.3)	579	15.4 (0.3)	533	14.8 (0.4)	137	- -	396	15.8 (0.5)
중상	738	17.3 (0.4)	582	15.6 (0.4)	458	16.5 (0.4)	133	- -	334	16.0 (0.6)
상	679	17.4 (0.4)	574	15.3 (0.4)	421	14.8 (0.5)	117	- -	307	15.1 (0.5)
남 자										
19세이상	2,629	18.0 (0.2)	2,230	16.2 (0.2)	1,813	15.9 (0.2)	515	17.2 (0.5)	1,261	16.7 (0.3)
65세이상	210	16.0 (0.8)	151	15.3 (0.8)	150	12.9 (0.7)	87	13.4 (1.0)	166	13.5 (0.9)
19세이상(표준화)	2,629	17.9 (0.2)	2,230	16.1 (0.2)	1,813	15.8 (0.2)	515	16.8 (0.4)	1,261	16.6 (0.3)
연령(세)										
19-29	565	15.4 (0.4)	465	13.3 (0.4)	325	13.5 (0.5)	65	13.9 (1.0)	194	14.3 (0.6)
30-39	740	18.4 (0.3)	643	16.7 (0.3)	484	16.0 (0.4)	140	17.4 (0.8)	340	16.1 (0.5)
40-49	567	20.1 (0.5)	592	17.5 (0.4)	484	17.6 (0.5)	122	20.3 (0.8)	288	18.7 (0.7)
50-59	370	18.8 (0.6)	285	17.1 (0.5)	280	17.8 (0.6)	74	18.3 (1.2)	196	20.1 (0.8)
60-69	277	18.3 (0.5)	179	17.1 (0.8)	172	17.0 (0.9)	66	15.7 (1.1)	146	15.8 (0.9)
70+	110	14.7 (1.0)	66	14.9 (1.1)	68	11.0 (0.8)	48	11.9 (1.4)	97	12.7 (1.0)
거주지역										
동	1,710	18.1 (0.3)	1,753	16.0 (0.2)	1,424	15.8 (0.2)	369	17.0 (0.5)	947	16.2 (0.3)
읍면	919	17.8 (0.3)	477	17.3 (0.4)	389	16.5 (0.5)	146	17.8 (0.8)	314	19.1 (0.9)

1) 현재흡연자의 하루평균흡연량 : 현재흡연자의 하루 평균 피우는 담배 개비 수

2) '98년 : 만20세이상

3) 2005년 추적연구로 연령표준화

4) 소득수준 : 월가구균등화소득(월가구소득/ $\sqrt{\text{가구원수}}$)을 성별·연령별(5세단위) 사분위로 분류

5) 연령대별 자료수(n)가 20명 미만으로 연령표준화 결과 비제시

6) 자료수(n)가 20명 미만으로 결과 비제시

(단위 : 개비)

구 분	'09		'10		'11		'12	
	n	분율 (표준오차)	n	분율 (표준오차)	n	분율 (표준오차)	n	분율 (표준오차)
전 체								
19세이상	1,661	15.6 (0.2)	1,335	15.4 (0.3)	1,231	15.3 (0.3)	1,052	14.9 (0.4)
65세이상	224	12.8 (0.7)	181	14.2 (0.8)	199	12.3 (0.7)	160	12.1 (0.6)
19세이상(표준화)	1,661	15.5 (0.2)	1,335	15.2 (0.3)	1,231	15.3 (0.3)	1,052	14.7 (0.3)
연령(세)								
19-29	308	12.1 (0.4)	180	12.3 (0.6)	155	13.2 (0.6)	146	12.0 (0.6)
30-39	397	15.4 (0.4)	351	14.6 (0.5)	310	14.8 (0.6)	259	14.3 (0.6)
40-49	358	18.3 (0.5)	316	17.2 (0.6)	226	17.7 (0.6)	212	17.5 (0.7)
50-59	255	18.5 (0.6)	220	18.5 (0.6)	247	16.6 (0.6)	210	16.2 (0.8)
60-69	205	16.4 (0.6)	157	15.1 (0.8)	156	16.7 (0.8)	125	16.5 (1.2)
70+	138	11.1 (0.7)	111	13.8 (1.0)	137	11.0 (0.7)	100	10.7 (0.8)
거주지역								
동	1,255	15.2 (0.3)	1,046	15.2 (0.3)	963	14.9 (0.3)	849	14.3 (0.4)
읍면	406	17.0 (0.5)	289	16.4 (0.8)	268	16.9 (1.2)	203	17.6 (0.9)
소득수준								
하	482	15.8 (0.4)	401	15.1 (0.6)	348	14.1 (0.5)	306	15.1 (0.6)
중하	439	15.9 (0.5)	334	16.0 (0.5)	320	15.6 (0.4)	278	14.1 (0.6)
중상	378	15.6 (0.4)	300	14.6 (0.7)	290	16.1 (0.8)	229	15.0 (0.7)
상	337	14.7 (0.5)	284	16.0 (0.6)	269	15.7 (0.6)	224	15.4 (0.7)
거주지역(표준화)								
동	1,255	15.2 (0.3)	1,046	15.1 (0.2)	963	14.9 (0.3)	849	14.2 (0.3)
읍면	406	16.7 (0.5)	289	- -	268	- -	203	- -
소득수준(표준화)								
하	482	15.7 (0.4)	401	14.8 (0.5)	348	14.0 (0.5)	306	14.8 (0.6)
중하	439	15.8 (0.5)	334	15.6 (0.5)	320	15.3 (0.4)	278	14.1 (0.6)
중상	378	15.5 (0.4)	300	14.7 (0.6)	290	16.3 (0.7)	229	14.8 (0.7)
상	337	14.7 (0.4)	284	16.0 (0.6)	269	- -	224	- -
남 자								
19세이상	1,398	16.4 (0.3)	1,156	16.2 (0.3)	1,051	16.3 (0.3)	880	16.1 (0.4)
65세이상	173	13.9 (0.8)	148	15.3 (0.9)	162	13.1 (0.8)	142	12.9 (0.7)
19세이상(표준화)	1,398	16.2 (0.3)	1,156	16.0 (0.3)	1,051	16.1 (0.3)	880	15.8 (0.4)
연령(세)								
19-29	245	12.8 (0.4)	143	12.9 (0.7)	119	14.1 (0.6)	103	13.5 (0.6)
30-39	337	16.1 (0.5)	310	15.2 (0.5)	264	15.8 (0.6)	216	15.4 (0.7)
40-49	316	19.0 (0.5)	277	18.3 (0.7)	205	18.6 (0.6)	187	18.5 (0.9)
50-59	225	19.2 (0.6)	199	19.5 (0.6)	218	17.1 (0.7)	172	17.5 (0.8)
60-69	175	16.7 (0.7)	139	15.5 (0.9)	137	17.2 (0.8)	116	17.1 (1.2)
70+	100	12.4 (0.7)	88	15.0 (1.1)	108	11.8 (0.9)	86	11.4 (0.8)
거주지역								
동	1,044	16.1 (0.3)	901	16.0 (0.3)	819	15.8 (0.3)	699	15.6 (0.4)
읍면	354	17.7 (0.6)	255	17.2 (0.9)	232	17.9 (1.2)	181	18.5 (1.0)

(계속 : 현재흡연자의 하루평균흡연량 추이, 성별, 만19세이상, 1998-2012)

구 분	'98		'01		'05		'07		'08	
	n	분율(표준오차)	n	분율(표준오차)	n	분율(표준오차)	n	분율(표준오차)	n	분율(표준오차)
남 자										
소득수준										
하	661	18.8 (0.4)	499	16.7 (0.4)	519	15.8 (0.4)	150	17.9 (0.9)	354	17.1 (0.6)
중하	667	17.8 (0.3)	538	15.7 (0.3)	472	15.8 (0.4)	118	17.5 (1.1)	318	16.7 (0.6)
중상	680	17.6 (0.4)	544	16.6 (0.4)	414	17.1 (0.5)	123	16.6 (0.7)	296	16.8 (0.7)
상	621	18.0 (0.4)	519	15.8 (0.4)	380	15.1 (0.5)	105	17.0 (0.9)	259	15.9 (0.6)
거주지역(표준화)										
동	1,710	18.0 (0.3)	1,753	15.9 (0.2)	1,424	15.6 (0.3)	369	--	947	16.1 (0.3)
읍면	919	17.8 (0.3)	477	17.2 (0.4)	389	16.6 (0.6)	146	--	314	18.8 (1.0)
소득수준(표준화)										
하	661	18.7 (0.4)	499	--	519	--	150	--	354	16.9 (0.5)
중하	667	17.6 (0.4)	538	--	472	--	118	--	318	16.7 (0.5)
중상	680	17.6 (0.4)	544	--	414	--	123	--	296	16.7 (0.6)
상	621	17.9 (0.5)	519	--	380	--	105	--	259	--
여 자										
19세이상	283	12.7 (0.6)	225	10.6 (0.6)	240	9.3 (0.5)	73	9.4 (0.8)	248	10.5 (0.6)
65세이상	95	12.1 (0.8)	81	10.8 (0.9)	53	8.9 (1.3)	23	10.1 (1.4)	60	9.2 (1.0)
19세이상(표준화)	283	12.9 (0.7)	225	10.5 (0.6)	240	--	73	--	248	10.8 (0.6)
연령(세)										
19-29	45	11.3 (1.1)	38	9.1 (1.2)	41	9.0 (1.1)	12	-- ⁶⁾	61	10.1 (1.1)
30-39	39	13.9 (1.4)	37	10.8 (1.2)	41	7.0 (0.7)	16	--	50	11.6 (1.5)
40-49	32	12.6 (1.6)	31	11.2 (1.4)	53	9.8 (1.1)	9	--	42	9.5 (1.3)
50-59	40	15.1 (2.5)	23	10.4 (1.3)	42	11.5 (1.4)	10	--	23	12.9 (1.8)
60-69	69	12.4 (1.0)	31	11.1 (1.9)	19	--	9	--	29	11.3 (1.5)
70+	58	11.7 (1.2)	65	11.1 (0.9)	44	8.3 (1.3)	17	--	43	9.4 (1.1)
거주지역										
동	158	13.3 (0.8)	159	10.4 (0.6)	201	9.3 (0.5)	54	9.4 (0.9)	201	10.7 (0.7)
읍면	125	11.5 (0.9)	66	11.5 (1.4)	39	9.1 (1.1)	19	--	47	8.9 (0.8)
소득수준										
하	102	13.2 (1.1)	75	10.3 (1.0)	94	8.6 (0.6)	28	8.4 (1.2)	73	12.3 (1.3)
중하	65	11.2 (0.9)	41	11.0 (1.2)	61	8.4 (0.8)	19	--	78	10.4 (1.0)
중상	58	13.6 (1.0)	38	7.8 (0.8)	44	10.8 (1.2)	10	--	38	8.4 (0.8)
상	58	12.8 (1.7)	55	12.3 (1.4)	41	10.3 (1.5)	12	--	48	10.1 (1.3)
거주지역(표준화)										
동	158	--	159	--	201	--	54	--	201	--
읍면	125	--	66	--	39	--	19	--	47	--
소득수준(표준화)										
하	102	--	75	--	94	--	28	--	73	--
중하	65	--	41	--	61	--	19	--	78	--
중상	58	--	38	--	44	--	10	--	38	--
상	58	--	55	--	41	--	12	--	48	--

(단위 : 개비)

구 분	'09		'10		'11		'12	
	n	분율 (표준오차)	n	분율 (표준오차)	n	분율 (표준오차)	n	분율 (표준오차)
남 자								
소득수준								
하	384	16.9 (0.5)	328	16.3 (0.6)	276	15.5 (0.5)	245	16.7 (0.7)
중하	376	16.7 (0.6)	296	16.6 (0.5)	274	16.5 (0.5)	226	15.5 (0.6)
중상	318	16.5 (0.5)	267	15.2 (0.7)	255	16.7 (0.8)	199	15.7 (0.8)
상	299	15.2 (0.5)	251	16.8 (0.7)	242	16.3 (0.6)	197	16.5 (0.7)
거주지역(표준화)								
동	1,044	16.0 (0.3)	901	15.9 (0.3)	819	15.7 (0.3)	699	15.4 (0.3)
읍면	354	17.2 (0.5)	255	- -	232	- -	181	- -
소득수준(표준화)								
하	384	16.6 (0.4)	328	15.9 (0.5)	276	15.3 (0.5)	245	16.3 (0.6)
중하	376	16.4 (0.5)	296	16.2 (0.5)	274	16.2 (0.5)	226	15.4 (0.6)
중상	318	- -	267	- -	255	16.8 (0.8)	199	- -
상	299	15.1 (0.5)	251	- -	242	- -	197	- -
여 자								
19세이상	263	10.0 (0.5)	179	9.1 (0.4)	180	8.9 (0.6)	172	8.0 (0.5)
65세이상	51	9.3 (1.1)	33	9.9 (0.9)	37	8.4 (0.9)	18	- -
19세이상(표준화)	263	10.4 (0.6)	179	- -	180	- -	172	- -
연령(세)								
19-29	63	8.4 (0.6)	37	8.7 (0.8)	36	9.1 (1.3)	43	7.3 (0.7)
30-39	60	9.6 (0.8)	41	8.9 (1.0)	46	7.0 (0.8)	43	7.5 (0.6)
40-49	42	12.0 (1.4)	39	8.2 (0.8)	21	7.7 (1.2)	25	7.8 (1.3)
50-59	30	10.7 (1.7)	21	10.3 (1.1)	29	12.0 (1.0)	38	9.8 (1.0)
60-69	30	14.6 (1.8)	18	- -	19	- -	9	- -
70+	38	8.4 (1.1)	23	10.3 (1.2)	29	8.3 (1.1)	14	- -
거주지역								
동	211	9.8 (0.6)	145	9.0 (0.5)	144	8.9 (0.6)	150	7.9 (0.5)
읍면	52	11.2 (1.0)	34	9.7 (1.0)	36	8.8 (1.0)	22	8.7 (2.0)
소득수준								
하	98	10.5 (0.8)	73	9.3 (0.6)	72	8.0 (0.9)	61	7.7 (0.7)
중하	63	9.8 (0.7)	38	8.7 (1.0)	46	9.5 (1.0)	52	7.8 (0.8)
중상	60	9.6 (1.1)	33	9.2 (1.2)	35	10.2 (1.4)	30	8.8 (1.4)
상	38	9.6 (1.4)	33	8.4 (0.8)	27	9.2 (1.7)	27	7.4 (1.1)
거주지역(표준화)								
동	211	- -	145	- -	144	- -	150	- -
읍면	52	- -	34	- -	36	- -	22	- -
소득수준(표준화)								
하	98	- -	73	- -	72	- -	61	- -
중하	63	- -	38	- -	46	- -	52	- -
중상	60	- -	33	- -	35	- -	30	- -
상	38	- -	33	- -	27	- -	27	- -

표 1-4. 현재흡연자의 금연시도율¹⁾ 추이 : 성별, 만19세이상, 2001-2012

구 분	'98		'01		'05		'07		'08	
	n	분율(표준오차)	n	분율(표준오차)	n	분율(표준오차)	n	분율(표준오차)	n	분율(표준오차)
전 체										
19세이상	-	--	2,474	47.4 (1.2)	2,054	60.8 (1.1)	587	60.8 (2.5)	1,499	57.3 (1.5)
65세이상	-	--	232	36.1 (3.8)	203	52.2 (4.4)	110	61.6 (5.4)	224	52.1 (4.2)
19세이상(표준화) ²⁾	-	--	2,474	47.2 (1.2)	2,054	59.9 (1.1)	587	60.7 (2.4)	1,499	56.6 (1.5)
연령(세)										
19-29	-	--	506	53.6 (2.6)	366	71.2 (2.5)	77	71.2 (5.8)	252	61.9 (3.5)
30-39	-	--	681	49.3 (2.1)	525	63.6 (2.1)	156	61.6 (3.9)	388	58.1 (2.6)
40-49	-	--	636	47.3 (2.1)	538	57.8 (2.2)	129	52.7 (5.1)	328	59.8 (2.8)
50-59	-	--	308	42.6 (3.1)	322	48.5 (2.9)	85	55.8 (6.0)	218	50.2 (3.7)
60-69	-	--	213	43.0 (3.3)	191	54.2 (4.2)	75	56.4 (5.5)	174	49.8 (5.0)
70+	-	--	130	34.9 (4.8)	112	49.3 (5.3)	65	64.6 (7.5)	139	47.0 (5.2)
거주지역										
동	-	--	1,929	48.2 (1.3)	1,626	60.8 (1.2)	422	61.8 (3.0)	1,140	58.0 (1.7)
읍면	-	--	545	44.2 (2.7)	428	60.9 (2.3)	165	56.9 (4.0)	359	53.8 (3.1)
소득수준³⁾										
하	-	--	582	44.6 (2.4)	613	59.8 (2.2)	176	58.3 (4.4)	423	59.4 (2.9)
중하	-	--	582	53.4 (2.0)	533	61.5 (2.3)	137	56.4 (4.2)	395	56.7 (2.6)
중상	-	--	587	46.3 (2.3)	459	59.1 (2.2)	133	65.3 (5.4)	331	56.1 (3.3)
상	-	--	574	47.3 (2.3)	421	62.6 (2.8)	118	64.7 (5.4)	305	58.2 (3.4)
거주지역(표준화)										
동	-	--	1,929	47.8 (1.4)	1,626	59.7 (1.3)	422	62.9 (2.8)	1,140	57.0 (1.6)
읍면	-	--	545	46.8 (2.6)	428	61.3 (2.1)	165	-- ⁴⁾	359	57.0 (3.4)
소득수준(표준화)										
하	-	--	582	44.8 (2.4)	613	59.3 (2.2)	176	57.5 (4.2)	423	58.9 (2.8)
중하	-	--	582	52.7 (2.1)	533	60.6 (2.3)	137	--	395	55.8 (2.6)
중상	-	--	587	45.2 (2.2)	459	58.2 (2.2)	133	--	331	54.9 (3.2)
상	-	--	574	47.7 (2.4)	421	61.8 (2.7)	118	--	305	57.6 (3.3)
남 자										
19세이상	-	--	2,247	48.3 (1.2)	1,814	61.0 (1.2)	514	59.9 (2.7)	1,253	57.4 (1.6)
65세이상	-	--	152	41.0 (4.5)	150	54.9 (5.1)	87	58.0 (6.7)	164	56.2 (5.0)
19세이상(표준화)	-	--	2,247	48.0 (1.3)	1,814	60.0 (1.2)	514	59.8 (2.7)	1,253	56.9 (1.6)
연령(세)										
19-29	-	--	468	51.7 (2.7)	325	70.0 (2.9)	65	71.8 (5.9)	192	59.6 (4.0)
30-39	-	--	643	49.9 (2.2)	484	63.1 (2.2)	140	60.6 (4.3)	338	59.1 (2.9)
40-49	-	--	603	48.3 (2.1)	485	58.8 (2.2)	120	52.5 (5.0)	287	60.7 (2.9)
50-59	-	--	285	43.7 (3.2)	280	48.2 (3.3)	75	53.9 (6.4)	195	49.0 (3.8)
60-69	-	--	182	44.6 (3.8)	172	54.8 (4.5)	66	54.9 (6.9)	145	51.7 (5.4)
70+	-	--	66	42.1 (6.3)	68	52.7 (6.7)	48	60.5 (9.5)	96	52.8 (6.9)
거주지역										
동	-	--	1,767	48.7 (1.4)	1,425	61.3 (1.4)	368	61.1 (3.2)	941	58.3 (1.8)
읍면	-	--	480	46.8 (2.5)	389	59.9 (2.3)	146	55.3 (4.1)	312	53.2 (3.3)

1) 현재흡연자의 금연시도율 : 현재흡연자 중 최근 1년 동안 담배를 끊고자 하루(24시간)이상 금연을 시도한 분율

2) 2005년 추계인구로 연령표준화

3) 소득수준 : 월가구균등화소득(월가구소득/√가구원수)을 성별·연령별(5세단위) 사분위로 분류

4) 연령대별 자료수(n)가 20명 미만으로 연령표준화 결과 비제시

5) 자료수(n)가 20명 미만으로 결과 비제시

* : 변동계수(coefficient of variability) 25-50%, ** : 변동계수 50%이상

(단위 : %)

구 분	'09		'10		'11		'12	
	n	분율 (표준오차)	n	분율 (표준오차)	n	분율 (표준오차)	n	분율 (표준오차)
전 체								
19세이상	1,661	57.9 (1.5)	1,332	54.6 (1.8)	1,227	56.1 (1.9)	1,049	55.3 (1.7)
65세이상	224	42.8 (4.0)	181	56.1 (4.7)	199	50.7 (4.2)	159	60.5 (4.2)
19세이상(표준화)	1,661	57.2 (1.5)	1,332	54.4 (1.8)	1,227	55.4 (1.9)	1,049	56.0 (1.7)
연령(세)								
19-29	308	63.1 (3.4)	180	58.5 (4.9)	155	54.3 (4.7)	146	54.7 (4.4)
30-39	397	59.3 (2.7)	349	57.1 (2.9)	308	63.9 (2.9)	259	56.3 (3.7)
40-49	358	55.2 (2.5)	316	52.1 (3.5)	226	50.7 (3.6)	210	52.6 (3.9)
50-59	255	57.8 (4.1)	220	51.8 (3.6)	245	55.1 (3.5)	210	53.4 (4.3)
60-69	205	52.0 (4.3)	156	43.6 (5.1)	156	47.9 (5.3)	125	60.1 (4.8)
70+	138	44.0 (5.2)	111	59.8 (5.4)	137	56.4 (5.3)	99	69.5 (5.1)
거주지역								
동	1,255	58.0 (1.7)	1,043	55.4 (1.9)	960	56.7 (2.2)	845	57.2 (1.9)
읍면	406	57.2 (3.1)	289	51.6 (4.3)	267	53.4 (3.8)	204	47.0 (4.0)
소득수준								
하	482	55.3 (2.5)	401	54.6 (3.0)	347	58.7 (3.3)	304	54.0 (3.1)
중하	439	58.4 (2.8)	333	54.4 (3.3)	320	55.4 (3.5)	278	58.1 (3.4)
중상	378	56.8 (2.9)	298	55.6 (3.3)	289	56.6 (4.2)	229	57.8 (4.0)
상	337	62.9 (3.1)	284	53.8 (3.3)	267	52.8 (4.1)	223	50.9 (4.1)
거주지역(표준화)								
동	1,255	57.0 (1.8)	1,043	55.5 (2.0)	960	55.6 (2.2)	845	58.1 (1.9)
읍면	406	59.7 (3.0)	289	- -	267	- -	204	- -
소득수준(표준화)								
하	482	54.7 (2.4)	401	52.7 (3.0)	347	58.7 (3.3)	304	54.1 (3.1)
중하	439	58.2 (2.8)	333	54.6 (3.2)	320	55.4 (3.3)	278	57.6 (3.3)
중상	378	55.6 (2.8)	298	55.6 (3.4)	289	54.6 (3.9)	229	58.5 (3.9)
상	337	61.9 (3.0)	284	54.2 (3.2)	267	- -	223	- -
남 자								
19세이상	1,398	57.9 (1.6)	1,153	53.4 (2.0)	1,048	56.9 (2.1)	878	54.5 (2.0)
65세이상	173	47.4 (4.4)	148	56.8 (4.9)	162	51.9 (4.6)	142	60.0 (4.5)
19세이상(표준화)	1,398	57.4 (1.6)	1,153	53.5 (2.0)	1,048	56.3 (2.1)	878	55.2 (1.9)
연령(세)								
19-29	245	63.1 (3.5)	143	57.0 (5.5)	119	54.8 (5.2)	103	52.1 (5.0)
30-39	337	57.9 (3.0)	308	55.5 (3.1)	263	65.0 (3.3)	216	55.7 (4.1)
40-49	316	54.8 (2.6)	277	51.3 (3.7)	205	51.1 (3.7)	185	53.6 (4.1)
50-59	225	58.2 (4.0)	199	50.7 (3.9)	216	55.5 (3.9)	172	51.5 (5.0)
60-69	175	54.0 (4.6)	138	44.3 (5.4)	137	50.2 (5.7)	116	58.7 (5.0)
70+	100	49.6 (5.9)	88	60.5 (5.7)	108	58.5 (5.9)	86	70.0 (5.5)
거주지역								
동	1,044	57.6 (1.9)	898	54.4 (2.2)	817	58.0 (2.5)	696	56.7 (2.2)
읍면	354	58.9 (3.1)	255	49.7 (4.5)	231	52.6 (3.7)	182	45.2 (4.2)

(계속 : 현재흡연자의 금연시도율 추이, 성별, 만19세이상, 2001-2012)

구 분	'98		'01		'05		'07		'08	
	n	분율(표준오차)	n	분율(표준오차)	n	분율(표준오차)	n	분율(표준오차)	n	분율(표준오차)
남 자										
소득수준										
하	-	--	507	46.7 (2.7)	519	60.0 (2.2)	149	56.3 (5.1)	351	59.4 (3.2)
중하	-	--	541	53.8 (2.1)	472	60.7 (2.5)	118	55.5 (4.9)	317	56.9 (3.0)
중상	-	--	549	45.9 (2.3)	415	60.4 (2.4)	123	64.9 (5.6)	293	55.3 (3.6)
상	-	--	518	47.7 (2.4)	380	62.6 (3.0)	105	63.4 (5.5)	258	59.1 (3.7)
거주지역(표준화)										
동	-	--	1,767	48.5 (1.5)	1,425	60.0 (1.5)	368	--	941	57.6 (1.8)
읍면	-	--	480	48.0 (2.5)	389	60.1 (2.2)	146	--	312	56.2 (3.7)
소득수준(표준화)										
하	-	--	507	--	519	--	149	--	351	59.2 (3.1)
중하	-	--	541	--	472	--	118	--	317	56.1 (3.0)
중상	-	--	549	--	415	--	123	--	293	55.0 (3.4)
상	-	--	518	--	380	--	105	--	258	--
여 자										
19세이상	-	--	227	39.1 (3.4)	240	59.5 (3.6)	73	67.9 (6.2)	246	56.5 (3.6)
65세이상	-	--	80	26.4 (5.7)	53	43.9 (7.4)	23	71.2 (10.7)	60	40.6 (7.5)
19세이상(표준화)	-	--	227	42.8 (3.3)	240	--	73	--	246	55.3 (3.4)
연령(세)										
19-29	-	--	38	74.4 (8.0)	41	82.6 (6.4)	12	-- ⁵⁾	60	72.6 (5.5)
30-39	-	--	38	39.6 (8.0)	41	70.3 (8.1)	16	--	50	50.1 (7.8)
40-49	-	--	33	31.7 (7.8)	53	47.8 (8.0)	9	--	41	51.7 (8.4)
50-59	-	--	23	30.1 (10.3)*	42	50.4 (7.6)	10	--	23	64.2 (10.1)
60-69	-	--	31	33.3 (8.1)	19	--	9	--	29	37.8 (9.4)
70+	-	--	64	27.2 (6.4)	44	43.5 (7.9)	17	--	43	36.0 (8.8)
거주지역										
동	-	--	162	43.8 (3.8)	201	57.2 (3.8)	54	67.0 (7.0)	199	56.2 (3.8)
읍면	-	--	65	24.6 (7.3)*	39	71.0 (9.8)	19	--	47	58.7 (10.7)
소득수준										
하	-	--	75	30.9 (6.0)	94	58.5 (5.9)	27	68.7 (8.9)	72	59.3 (7.0)
중하	-	--	41	47.9 (8.5)	61	69.7 (6.2)	19	--	78	55.6 (6.2)
중상	-	--	38	51.3 (8.8)	44	44.2 (6.4)	10	--	38	63.1 (9.2)
상	-	--	56	43.8 (6.6)	41	62.7 (9.0)	13	--	47	52.0 (8.3)
거주지역(표준화)										
동	-	--	162	--	201	--	54	--	199	--
읍면	-	--	65	--	39	--	19	--	47	--
소득수준(표준화)										
하	-	--	75	--	94	--	27	--	72	--
중하	-	--	41	--	61	--	19	--	78	--
중상	-	--	38	--	44	--	10	--	38	--
상	-	--	56	--	41	--	13	--	47	--

(단위 : %)

구 분	'09		'10		'11		'12	
	n	분율 (표준오차)	n	분율 (표준오차)	n	분율 (표준오차)	n	분율 (표준오차)
남 자								
소득수준								
하	384	53.9 (2.8)	328	53.5 (3.4)	275	59.4 (3.9)	244	52.1 (3.8)
중하	376	58.0 (3.1)	295	53.8 (3.5)	274	56.9 (3.7)	226	57.7 (3.7)
중상	318	57.9 (3.1)	265	54.5 (3.6)	254	57.6 (4.5)	199	57.6 (4.3)
상	299	62.9 (3.2)	251	51.8 (3.7)	241	53.1 (4.2)	196	50.4 (4.4)
거주지역(표준화)								
동	1,044	56.9 (1.9)	898	55.1 (2.2)	817	57.0 (2.5)	696	57.6 (2.1)
읍면	354	60.7 (3.1)	255	- -	231	- -	182	- -
소득수준(표준화)								
하	384	53.4 (2.8)	328	52.0 (3.4)	275	59.6 (3.9)	244	52.6 (3.8)
중하	376	57.9 (3.0)	295	53.8 (3.4)	274	57.4 (3.5)	226	56.7 (3.6)
중상	318	- -	265	- -	254	55.9 (4.2)	199	- -
상	299	62.1 (3.1)	251	- -	241	- -	196	- -
여 자								
19세이상	263	57.8 (3.6)	179	63.3 (4.1)	179	50.5 (4.1)	171	60.1 (4.1)
65세이상	51	28.9 (6.7)	33	53.0 (10.5)	37	45.2 (9.0)	17	- -
19세이상(표준화)	263	57.5 (3.4)	179	- -	179	- -	171	- -
연령(세)								
19-29	63	63.0 (7.0)	37	68.7 (6.3)	36	52.4 (8.2)	43	63.3 (7.4)
30-39	60	69.5 (7.0)	41	70.2 (7.5)	45	55.5 (9.0)	43	60.5 (9.6)
40-49	42	58.6 (8.4)	39	59.4 (8.8)	21	45.9 (11.7)*	25	42.9 (11.8)*
50-59	30	53.8 (10.5)	21	61.4 (10.8)	29	51.7 (11.7)	38	63.1 (8.7)
60-69	30	38.5 (8.9)	18	- -	19	- -	9	- -
70+	38	32.0 (8.2)*	23	57.4 (12.6)	29	48.9 (10.3)	13	- -
거주지역								
동	211	60.5 (3.9)	145	62.3 (4.6)	143	48.4 (4.4)	149	59.5 (4.3)
읍면	52	42.8 (8.0)	34	67.2 (8.1)	36	59.5 (8.6)	22	64.6 (11.3)
소득수준								
하	98	62.2 (5.3)	73	60.0 (6.9)	72	55.6 (6.8)	60	63.1 (7.7)
중하	63	62.1 (6.9)	38	60.5 (8.5)	46	45.4 (8.4)	52	60.1 (7.9)
중상	60	49.3 (6.9)	33	66.3 (8.1)	35	45.6 (10.1)	30	58.9 (10.0)
상	38	62.6 (8.9)	33	71.8 (9.3)	26	49.6 (11.5)	27	55.2 (11.4)
거주지역(표준화)								
동	211	- -	145	- -	143	- -	149	- -
읍면	52	- -	34	- -	36	- -	22	- -
소득수준(표준화)								
하	98	- -	73	- -	72	- -	60	- -
중하	63	- -	38	- -	46	- -	52	- -
중상	60	- -	33	- -	35	- -	30	- -
상	38	- -	33	- -	26	- -	27	- -

표 1-5. 현재흡연자의 1개월내금연계획률¹⁾ 추이 : 성별, 만19세이상, 2001-2012

구 분	'98		'01		'05		'07		'08	
	n	분율(표준오차)	n	분율(표준오차)	n	분율(표준오차)	n	분율(표준오차)	n	분율(표준오차)
전 체										
19세이상	-	--	2,453	7.1 (0.6)	2,053	11.0 (0.8)	585	19.8 (1.9)	1,497	18.1 (1.2)
65세이상	-	--	229	5.3 (1.6)*	203	8.7 (2.0)	110	24.2 (5.0)	224	19.1 (3.0)
19세이상(표준화) ²⁾	-	--	2,453	7.1 (0.6)	2,053	10.7 (0.8)	585	20.2 (1.9)	1,497	18.0 (1.2)
연령(세)										
19-29	-	--	503	8.5 (1.3)	365	10.0 (1.6)	77	19.4 (5.3)*	252	15.0 (2.6)
30-39	-	--	679	7.7 (1.1)	525	12.0 (1.4)	156	21.4 (3.5)	387	21.9 (2.3)
40-49	-	--	631	6.9 (1.1)	538	12.8 (1.5)	128	13.7 (2.9)	327	19.9 (2.5)
50-59	-	--	303	5.9 (1.3)	322	10.3 (1.8)	84	25.7 (6.2)	218	14.2 (3.3)
60-69	-	--	210	6.4 (1.8)*	191	6.2 (1.8)*	75	25.2 (6.9)*	173	19.0 (3.4)
70+	-	--	127	5.0 (2.0)*	112	8.6 (2.7)*	65	21.2 (6.6)*	140	14.4 (3.5)
거주지역										
동	-	--	1,916	7.7 (0.6)	1,625	11.2 (0.9)	420	19.3 (2.1)	1,136	18.9 (1.4)
읍면	-	--	537	4.7 (1.2)*	428	9.8 (1.3)	165	21.7 (3.8)	361	14.2 (2.3)
소득수준³⁾										
하	-	--	573	5.1 (0.9)	613	11.2 (1.4)	176	23.3 (3.4)	425	17.1 (2.1)
중하	-	--	576	6.6 (1.0)	532	9.0 (1.2)	137	21.3 (3.7)	395	18.3 (2.2)
중상	-	--	585	8.3 (1.3)	459	11.5 (1.5)	132	19.6 (4.2)	330	20.7 (2.6)
상	-	--	571	8.2 (1.2)	421	12.0 (1.7)	118	16.9 (3.9)	303	18.2 (2.2)
거주지역(표준화)										
동	-	--	1,916	7.7 (0.6)	1,625	10.8 (0.9)	420	19.8 (2.1)	1,136	18.6 (1.3)
읍면	-	--	537	4.9 (1.2)	428	9.9 (1.4)	165	- ⁴⁾	361	13.9 (2.5)
소득수준(표준화)										
하	-	--	573	5.2 (0.9)	613	10.6 (1.4)	176	23.5 (3.4)	425	17.3 (2.1)
중하	-	--	576	6.4 (0.9)	532	8.9 (1.2)	137	--	395	18.0 (2.1)
중상	-	--	585	7.9 (1.3)	459	11.2 (1.5)	132	--	330	20.0 (2.4)
상	-	--	571	8.3 (1.3)	421	11.8 (1.6)	118	--	303	18.3 (2.2)
남 자										
19세이상	-	--	2,229	7.3 (0.6)	1,813	10.9 (0.8)	512	19.1 (2.0)	1,252	18.0 (1.3)
65세이상	-	--	151	8.0 (2.4)*	150	9.4 (2.3)	87	22.1 (5.6)*	164	18.5 (3.4)
19세이상(표준화)	-	--	2,229	7.5 (0.6)	1,813	10.7 (0.8)	512	19.4 (2.0)	1,252	17.7 (1.2)
연령(세)										
19-29	-	--	465	8.4 (1.3)	324	9.4 (1.6)	65	20.8 (6.2)*	192	14.0 (2.7)
30-39	-	--	641	7.3 (1.1)	484	11.4 (1.4)	140	21.4 (3.8)	337	22.7 (2.4)
40-49	-	--	598	6.9 (1.1)	485	13.5 (1.7)	119	10.9 (2.6)	286	19.5 (2.6)
50-59	-	--	280	6.4 (1.4)	280	10.7 (2.0)	74	25.5 (6.4)	196	14.9 (3.5)
60-69	-	--	180	6.8 (2.0)*	172	6.4 (2.0)*	66	22.4 (6.6)*	144	17.7 (3.7)
70+	-	--	65	9.6 (4.0)*	68	9.1 (3.3)*	48	19.0 (7.8)*	97	13.2 (3.5)*
거주지역										
동	-	--	1,756	7.9 (0.6)	1,424	11.1 (0.9)	366	18.6 (2.2)	938	19.0 (1.5)
읍면	-	--	473	5.1 (1.4)*	389	10.2 (1.3)	146	21.3 (4.0)	314	13.2 (2.2)

- 1) 현재흡연자의 1개월내금연계획률 : 현재흡연자 중 1개월내 금연할 계획이 있는 분율
2) 2005년 추계인구로 연령표준화
3) 소득수준 : 월가구균등화소득(월가구소득/√가구원수)을 성별·연령별(5세단위) 사분위로 분류
4) 연령대별 자료수(n)가 20명 미만으로 연령표준화 결과 비제시
5) 분율 0.1%미만으로 표준오차 비제시
6) 자료수(n)가 20명 미만으로 결과 비제시
* : 변동계수(coefficient of variability) 25-50%, ** : 변동계수 50%이상

(단위 : %)

구 분	'09		'10		'11		'12	
	n	분율 (표준오차)	n	분율 (표준오차)	n	분율 (표준오차)	n	분율 (표준오차)
전 체								
19세이상	1,661	18.7 (1.2)	1,333	21.0 (1.3)	1,223	19.7 (1.4)	1,048	19.8 (1.4)
65세이상	224	13.0 (2.3)	181	20.3 (3.4)	198	20.8 (3.6)	160	28.5 (4.1)
19세이상(표준화)	1,661	18.3 (1.1)	1,333	21.0 (1.3)	1,223	20.0 (1.4)	1,048	20.5 (1.4)
연령(세)								
19-29	308	18.4 (2.5)	180	22.1 (3.4)	155	21.6 (3.7)	146	20.3 (3.4)
30-39	397	21.7 (2.6)	350	19.9 (2.3)	306	17.7 (2.5)	257	15.0 (2.6)
40-49	358	17.3 (2.1)	316	23.2 (2.7)	225	18.5 (2.6)	211	21.9 (3.0)
50-59	255	18.8 (2.8)	220	17.9 (2.9)	245	19.8 (2.9)	209	19.5 (3.4)
60-69	205	18.0 (3.1)	156	23.6 (4.3)	156	21.8 (4.1)	125	25.3 (5.2)
70+	138	9.7 (2.5)*	111	17.6 (4.1)	136	24.2 (4.7)	100	30.1 (5.3)
거주지역								
동	1,255	18.9 (1.4)	1,044	21.5 (1.4)	958	18.8 (1.5)	845	20.2 (1.5)
읍면	406	17.6 (2.2)	289	19.0 (2.9)	265	23.2 (2.7)	203	18.3 (4.2)
소득수준								
하	482	17.5 (1.9)	400	22.6 (2.3)	346	22.8 (2.7)	305	21.9 (2.8)
중하	439	19.7 (2.2)	334	19.8 (2.5)	319	20.2 (2.7)	276	20.0 (2.9)
중상	378	17.1 (2.4)	299	20.1 (2.8)	287	20.7 (3.1)	228	20.9 (3.2)
상	337	21.1 (2.6)	284	21.4 (3.3)	267	13.7 (2.6)	224	14.8 (2.5)
거주지역(표준화)								
동	1,255	18.4 (1.3)	1,044	22.0 (1.5)	958	19.1 (1.5)	845	20.7 (1.5)
읍면	406	18.2 (2.5)	289	- -	265	- -	203	- -
소득수준(표준화)								
하	482	17.0 (1.8)	400	22.0 (2.3)	346	23.0 (2.8)	305	23.0 (2.7)
중하	439	19.6 (2.1)	334	20.3 (2.6)	319	21.2 (2.8)	276	20.8 (2.9)
중상	378	16.5 (2.2)	299	20.8 (2.9)	287	20.1 (3.0)	228	20.7 (3.1)
상	337	20.5 (2.5)	284	21.9 (3.2)	267	- -	224	- -
남 자								
19세이상	1,398	18.5 (1.2)	1,154	20.5 (1.4)	1,044	19.6 (1.5)	877	19.0 (1.6)
65세이상	173	15.4 (2.9)	148	23.1 (4.3)	161	22.6 (4.2)	142	30.1 (4.6)
19세이상(표준화)	1,398	18.2 (1.1)	1,154	20.8 (1.5)	1,044	20.2 (1.6)	877	19.6 (1.6)
연령(세)								
19-29	245	17.5 (2.6)	143	21.8 (3.8)	119	22.4 (4.4)	103	15.4 (3.4)
30-39	337	20.7 (2.8)	309	18.6 (2.4)	261	16.5 (2.7)	215	15.7 (2.9)
40-49	316	17.4 (2.4)	277	23.0 (2.9)	204	17.5 (2.6)	186	22.7 (3.2)
50-59	225	19.2 (3.0)	199	16.5 (2.9)	216	20.3 (3.1)	171	17.9 (3.5)
60-69	175	19.3 (3.5)	138	25.0 (4.6)	137	24.0 (4.5)	116	23.5 (5.4)
70+	100	11.8 (3.2)*	88	20.4 (5.0)	107	27.4 (5.8)	86	33.9 (6.2)
거주지역								
동	1,044	18.9 (1.5)	899	21.1 (1.5)	815	18.6 (1.7)	696	19.0 (1.7)
읍면	354	16.9 (2.2)	255	18.4 (3.1)	229	23.3 (3.3)	181	18.9 (4.5)

(계속: 현재흡연자의 1개월내금연계획률 추이, 성별, 만19세이상, 2001-2012)

구 분	'98		'01		'05		'07		'08	
	n	분율(표준오차)	n	분율(표준오차)	n	분율(표준오차)	n	분율(표준오차)	n	분율(표준오차)
남 자										
소득수준										
하	-	--	499	5.3 (1.0)	519	10.3 (1.4)	149	22.2 (3.9)	353	16.1 (2.3)
중하	-	--	536	6.5 (0.9)	471	9.0 (1.3)	118	19.8 (3.7)	317	19.5 (2.5)
중상	-	--	547	8.3 (1.4)	415	12.3 (1.6)	122	19.3 (4.4)	292	20.0 (2.7)
상	-	--	516	8.4 (1.3)	380	12.4 (1.7)	105	16.8 (4.3)*	257	18.9 (2.5)
거주지역(표준화)										
동	-	--	1,756	8.3 (0.8)	1,424	10.7 (0.9)	366	--	938	18.4 (1.4)
읍면	-	--	473	5.1 (1.2)	389	10.3 (1.3)	146	--	314	13.0 (2.4)
소득수준(표준화)										
하	-	--	499	--	519	--	149	--	353	16.3 (2.3)
중하	-	--	536	--	471	--	118	--	317	18.5 (2.3)
중상	-	--	547	--	415	--	122	--	292	19.0 (2.5)
상	-	--	516	--	380	--	105	--	257	--
여 자										
19세이상	-	--	224	5.3 (1.5)*	240	11.1 (2.5)	73	25.7 (5.3)	245	18.5 (2.8)
65세이상	-	--	78	0.0 (-) ⁵⁾	53	6.4 (3.8)**	23	29.8 (10.5)*	60	20.7 (5.7)*
19세이상(표준화)	-	--	224	7.0 (2.0)*	240	--	73	--	245	18.0 (2.9)
연령(세)										
19-29	-	--	38	9.2 (4.3)*	41	15.7 (6.2)*	12	-- ⁶⁾	60	19.6 (5.9)*
30-39	-	--	38	12.8 (5.3)*	41	20.6 (7.2)*	16	--	50	15.9 (5.2)*
40-49	-	--	33	7.0 (4.9)**	53	6.0 (3.4)**	9	--	41	22.8 (7.3)*
50-59	-	--	23	0.0 (-)	42	7.0 (4.1)**	10	--	22	5.3 (5.2)**
60-69	-	--	30	3.8 (3.6)**	19	--	9	--	29	28.0 (11.3)*
70+	-	--	62	0.0 (-)	44	7.7 (4.5)**	17	--	43	16.7 (6.1)*
거주지역										
동	-	--	160	6.6 (1.9)*	201	12.3 (2.9)	54	25.8 (6.4)	198	17.9 (2.9)
읍면	-	--	64	1.1 (1.1)**	39	4.9 (3.6)**	19	--	47	22.9 (7.5)*
소득수준										
하	-	--	74	3.4 (2.1)**	94	17.1 (4.3)*	27	29.0 (7.3)*	72	23.5 (4.6)
중하	-	--	40	7.0 (4.0)**	61	9.7 (4.7)*	19	--	78	12.4 (4.4)*
중상	-	--	38	7.3 (4.4)**	44	2.4 (2.4)**	10	--	38	27.0 (8.6)*
상	-	--	55	6.7 (3.1)*	41	8.9 (4.5)**	13	--	46	13.3 (5.5)*
거주지역(표준화)										
동	-	--	160	--	201	--	54	--	198	--
읍면	-	--	64	--	39	--	19	--	47	--
소득수준(표준화)										
하	-	--	74	--	94	--	27	--	72	--
중하	-	--	40	--	61	--	19	--	78	--
중상	-	--	38	--	44	--	10	--	38	--
상	-	--	55	--	41	--	13	--	46	--

(단위 : %)

구 분	'09		'10		'11		'12	
	n	분율 (표준오차)	n	분율 (표준오차)	n	분율 (표준오차)	n	분율 (표준오차)
남 자								
소득수준								
하	384	16.1 (2.1)	327	22.0 (2.7)	274	22.9 (3.2)	244	21.1 (3.0)
중하	376	19.9 (2.4)	296	19.1 (2.7)	273	20.2 (3.0)	225	19.2 (3.2)
중상	318	17.4 (2.6)	266	19.5 (3.0)	252	21.3 (3.3)	198	21.6 (3.3)
상	299	21.0 (2.8)	251	21.6 (3.6)	241	13.1 (2.8)	197	12.9 (2.6)
거주지역(표준화)								
동	1,044	18.4 (1.3)	899	22.1 (1.7)	815	19.4 (1.8)	696	19.3 (1.7)
읍면	354	16.9 (2.5)	255	- -	229	- -	181	- -
소득수준(표준화)								
하	384	15.7 (2.0)	327	21.4 (2.7)	274	22.9 (3.3)	244	21.7 (3.0)
중하	376	20.0 (2.3)	296	19.8 (2.7)	273	21.6 (3.2)	225	19.7 (3.0)
중상	318	- -	266	- -	252	20.9 (3.3)	198	- -
상	299	20.5 (2.7)	251	- -	241	- -	197	- -
여 자								
19세이상	263	19.8 (3.1)	179	24.6 (4.5)	179	20.2 (3.7)	171	24.6 (3.6)
65세이상	51	5.6 (2.9)**	33	8.5 (5.3)**	37	12.9 (5.1)*	18	- -
19세이상(표준화)	263	19.3 (2.9)	179	- -	179	- -	171	- -
연령(세)								
19-29	63	23.0 (6.3)*	37	23.9 (8.0)*	36	17.9 (7.6)*	43	36.1 (8.1)
30-39	60	29.3 (7.3)	41	30.2 (8.1)*	45	26.3 (7.5)*	42	11.0 (5.5)**
40-49	42	16.9 (5.6)*	39	25.0 (8.9)*	21	30.2 (12.5)*	25	15.2 (7.8)**
50-59	30	14.7 (6.4)*	21	29.5 (13.0)*	29	15.5 (6.8)*	38	27.7 (8.9)*
60-69	30	8.9 (4.2)*	18	- -	19	- -	9	- -
70+	38	5.3 (3.3)**	23	8.7 (6.2)**	29	12.9 (5.5)*	14	- -
거주지역								
동	211	19.1 (3.4)	145	24.5 (5.0)	143	19.7 (4.0)	149	26.2 (3.9)
읍면	52	23.5 (7.6)*	34	24.7 (10.6)*	36	22.3 (8.7)*	22	11.8 (5.1)*
소득수준								
하	98	24.5 (5.3)	73	25.6 (6.2)	72	22.2 (5.8)*	61	25.5 (6.7)*
중하	63	17.7 (5.1)*	38	27.6 (8.8)*	46	20.2 (6.4)*	51	23.8 (7.5)*
중상	60	15.3 (5.1)*	33	25.5 (9.3)*	35	14.0 (5.9)*	30	15.5 (8.4)**
상	38	21.5 (7.5)*	33	19.2 (8.3)*	26	21.3 (9.6)*	27	29.2 (11.6)*
거주지역(표준화)								
동	211	- -	145	- -	143	- -	149	- -
읍면	52	- -	34	- -	36	- -	22	- -
소득수준(표준화)								
하	98	- -	73	- -	72	- -	61	- -
중하	63	- -	38	- -	46	- -	51	- -
중상	60	- -	33	- -	35	- -	30	- -
상	38	- -	33	- -	26	- -	27	- -

표 1-6. 현재비흡연자의 직장실내 간접흡연노출률¹⁾ 추이 : 성별, 만19세이상, 2005-2012

구 분	'98		'01		'05		'07		'08	
	n	분율(표준오차)	n	분율(표준오차)	n	분율(표준오차)	n	분율(표준오차)	n	분율(표준오차)
전 체										
19세이상	-	--	-	--	3,182	38.6 (1.2)	1,106	46.8 (2.0)	2,838	45.5 (1.3)
65세이상	-	--	-	--	259	12.5 (2.7)	147	27.1 (5.1)	425	24.3 (2.5)
19세이상(표준화) ²⁾	-	--	-	--	3,182	36.8 (1.1)	1,106	45.9 (1.9)	2,838	45.4 (1.3)
연령(세)										
19-29	-	--	-	--	472	38.7 (2.3)	119	53.4 (4.7)	309	56.5 (3.3)
30-39	-	--	-	--	753	41.8 (1.8)	246	51.2 (3.7)	566	49.9 (2.3)
40-49	-	--	-	--	937	44.4 (1.8)	276	45.0 (3.3)	716	44.2 (2.2)
50-59	-	--	-	--	548	38.3 (2.5)	236	45.5 (3.2)	594	45.0 (2.5)
60-69	-	--	-	--	362	21.6 (2.8)	151	35.3 (5.3)	435	30.6 (2.9)
70+	-	--	-	--	110	9.7 (3.2)*	78	24.3 (6.2)*	218	21.7 (3.4)
거주지역										
동	-	--	-	--	2,471	42.2 (1.2)	750	47.0 (2.2)	1,889	47.6 (1.5)
읍면	-	--	-	--	711	24.8 (2.8)	356	46.0 (4.5)	949	38.2 (2.8)
소득수준³⁾										
하	-	--	-	--	646	36.6 (2.7)	255	46.5 (3.4)	641	45.6 (2.7)
중하	-	--	-	--	796	38.1 (2.1)	261	52.8 (3.4)	689	46.3 (2.5)
중상	-	--	-	--	813	39.0 (2.1)	285	46.3 (3.7)	732	45.7 (2.3)
상	-	--	-	--	901	39.1 (1.9)	279	44.0 (4.2)	718	45.5 (2.4)
거주지역(표준화)										
동	-	--	-	--	2,471	39.6 (1.2)	750	- - ⁴⁾	1,889	46.6 (1.6)
읍면	-	--	-	--	711	28.7 (2.6)	356	48.3 (4.2)	949	44.7 (2.8)
소득수준(표준화)										
하	-	--	-	--	646	36.1 (2.4)	255	46.7 (3.6)	641	45.6 (2.6)
중하	-	--	-	--	796	36.6 (1.9)	261	--	689	45.7 (2.6)
중상	-	--	-	--	813	37.3 (2.0)	285	--	732	46.2 (2.2)
상	-	--	-	--	901	--	279	--	718	45.4 (2.4)
남 자										
19세이상	-	--	-	--	1,251	45.3 (1.7)	460	56.3 (2.9)	1,118	53.1 (1.7)
65세이상	-	--	-	--	123	16.9 (4.1)	63	27.6 (7.1)*	166	31.6 (4.4)
19세이상(표준화)	-	--	-	--	1,251	44.5 (1.7)	460	55.1 (3.0)	1,118	53.4 (1.8)
연령(세)										
19-29	-	--	-	--	112	53.5 (4.9)	36	60.6 (8.8)	89	65.7 (5.6)
30-39	-	--	-	--	314	50.7 (3.1)	99	71.1 (4.7)	240	61.3 (3.0)
40-49	-	--	-	--	359	49.7 (2.9)	113	54.5 (5.2)	269	50.3 (3.3)
50-59	-	--	-	--	249	41.3 (3.4)	112	49.4 (4.8)	250	49.9 (3.6)
60-69	-	--	-	--	166	26.9 (3.8)	64	36.4 (7.2)	178	40.7 (4.8)
70+	-	--	-	--	51	11.5 (4.3)*	36	25.7 (7.3)*	92	23.5 (4.8)
거주지역										
동	-	--	-	--	990	50.2 (1.7)	306	55.8 (3.2)	790	55.0 (2.0)
읍면	-	--	-	--	261	24.8 (3.2)	154	57.8 (6.2)	328	45.2 (3.7)

1) 현재비흡연자의 직장실내 간접흡연노출률 : 현재 일을 하고 있는 현재비흡연자(과거흡연자 포함) 중 직장의 실내에서 다른 사람이 피우는 담배연기를 맡는 분율

2) 2005년 추계인구로 연령표준화

3) 소득수준 : 월가구균등화소득(월가구소득/√가구원수)을 성별·연령별(5세단위) 사분위로 분류

4) 연령대별 자료수(n)가 20명 미만으로 연령표준화 결과 비제시

* : 변동계수(coefficient of variability) 25-50%, ** : 변동계수 50%이상

(단위 : %)

구 분	'09		'10		'11		'12	
	n	분율 (표준오차)	n	분율 (표준오차)	n	분율 (표준오차)	n	분율 (표준오차)
전 체								
19세이상	3,169	46.3 (1.1)	2,703	49.1 (1.3)	2,591	44.3 (1.4)	2,463	45.3 (1.4)
65세이상	479	19.5 (2.2)	384	23.6 (2.7)	430	21.5 (2.5)	407	16.7 (2.6)
19세이상(표준화)	3,169	45.7 (1.0)	2,703	49.2 (1.2)	2,591	45.2 (1.4)	2,463	46.0 (1.4)
연령(세)								
19-29	384	50.7 (3.0)	335	58.3 (3.0)	294	56.5 (3.3)	265	59.1 (3.9)
30-39	611	53.5 (2.2)	498	57.3 (2.5)	424	50.9 (3.0)	438	52.4 (2.7)
40-49	796	50.0 (1.9)	617	49.7 (2.5)	573	45.8 (2.4)	510	45.8 (2.5)
50-59	660	43.3 (2.4)	632	46.8 (2.6)	637	39.6 (2.4)	574	40.3 (2.5)
60-69	456	33.1 (2.7)	415	36.3 (3.2)	433	29.5 (3.1)	436	32.8 (3.4)
70+	262	14.0 (2.5)	206	15.5 (3.1)	230	22.4 (3.4)	240	15.0 (3.2)
거주지역								
동	2,181	48.2 (1.2)	1,986	50.2 (1.3)	1,985	45.5 (1.6)	1,897	46.4 (1.5)
읍면	988	40.1 (2.8)	717	45.9 (3.4)	606	39.8 (2.8)	566	40.7 (3.2)
소득수준								
하	712	47.3 (2.2)	559	50.1 (2.3)	511	41.4 (2.6)	519	43.1 (2.8)
중하	785	47.9 (2.5)	702	46.6 (2.6)	649	43.1 (2.4)	622	44.9 (2.7)
중상	805	46.8 (2.2)	703	47.9 (2.4)	719	45.9 (2.8)	633	45.2 (2.6)
상	845	44.3 (2.0)	710	52.3 (2.5)	694	46.5 (2.3)	668	48.2 (2.3)
거주지역(표준화)								
동	2,181	46.6 (1.2)	1,986	48.7 (1.2)	1,985	45.0 (1.6)	1,897	46.3 (1.5)
읍면	988	45.5 (2.1)	717	52.5 (2.9)	606	51.0 (2.3)	566	44.1 (3.6)
소득수준(표준화)								
하	712	47.4 (2.0)	559	50.8 (2.2)	511	41.6 (2.5)	519	42.9 (2.7)
중하	785	47.8 (2.6)	702	47.8 (2.5)	649	45.1 (2.6)	622	46.2 (2.8)
중상	805	45.6 (2.1)	703	47.5 (2.4)	719	46.4 (2.7)	633	46.5 (2.6)
상	845	43.0 (2.0)	710	51.5 (2.5)	694	47.2 (2.4)	668	48.3 (2.5)
남 자								
19세이상	1,273	53.6 (1.6)	1,108	57.6 (1.9)	1,065	53.9 (2.1)	993	52.9 (2.0)
65세이상	220	22.4 (3.3)	195	26.5 (4.0)	193	29.5 (3.9)	184	23.5 (4.3)
19세이상(표준화)	1,273	53.2 (1.7)	1,108	58.6 (1.7)	1,065	55.2 (2.1)	993	54.4 (2.2)
연령(세)								
19-29	116	60.3 (5.3)	90	76.1 (4.7)	88	65.1 (5.6)	76	65.0 (6.4)
30-39	241	62.4 (3.6)	204	69.8 (3.2)	163	63.9 (4.1)	162	63.7 (5.2)
40-49	304	57.5 (2.6)	243	53.6 (3.7)	236	56.6 (3.8)	206	58.5 (3.7)
50-59	276	50.9 (3.4)	251	55.1 (3.6)	262	47.9 (3.7)	231	41.7 (3.6)
60-69	215	36.6 (3.7)	222	44.6 (4.5)	215	39.2 (4.4)	209	39.0 (4.2)
70+	121	16.5 (3.8)	98	10.1 (3.5)*	101	28.2 (5.0)	109	25.0 (6.5)*
거주지역								
동	896	56.0 (1.8)	834	58.8 (2.0)	836	54.9 (2.4)	774	54.8 (2.3)
읍면	377	44.6 (3.8)	274	53.7 (4.5)	229	49.7 (4.3)	219	45.0 (4.3)

(계속 : 현재비흡연자의 직장실내간접흡연노출률 추이, 성별, 만19세 이상, 2005-2012)

구 분	'98		'01		'05		'07		'08	
	n	분율(표준오차)	n	분율(표준오차)	n	분율(표준오차)	n	분율(표준오차)	n	분율(표준오차)
남 자										
소득수준										
하	-	--	-	--	226	44.2 (4.0)	82	58.1 (4.7)	206	50.9 (4.5)
중하	-	--	-	--	309	43.9 (3.0)	111	66.8 (4.3)	257	56.4 (3.6)
중상	-	--	-	--	326	43.5 (2.9)	124	55.7 (5.4)	308	54.6 (3.5)
상	-	--	-	--	379	47.8 (3.0)	134	50.0 (6.3)	320	52.3 (3.8)
거주지역(표준화)										
동	-	--	-	--	990	--	306	--	790	53.8 (2.1)
읍면	-	--	-	--	261	--	154	--	328	--
소득수준(표준화)										
하	-	--	-	--	226	--	82	--	206	--
중하	-	--	-	--	309	--	111	--	257	--
중상	-	--	-	--	326	--	124	--	308	55.5 (3.5)
상	-	--	-	--	379	--	134	--	320	52.9 (3.8)
여 자										
19세이상	-	--	-	--	1,931	33.6 (1.4)	646	37.5 (2.3)	1,720	38.8 (1.7)
65세이상	-	--	-	--	136	8.5 (2.8)*	84	26.7 (7.0)*	259	19.1 (3.2)
19세이상(표준화)	-	--	-	--	1,931	31.8 (1.3)	646	36.4 (2.2)	1,720	38.2 (1.6)
연령(세)										
19-29	-	--	-	--	360	32.6 (2.7)	83	49.1 (5.5)	220	50.6 (3.5)
30-39	-	--	-	--	439	34.4 (2.5)	147	27.8 (3.8)	326	37.3 (3.2)
40-49	-	--	-	--	578	40.4 (2.2)	163	35.7 (4.0)	447	39.0 (2.9)
50-59	-	--	-	--	299	35.3 (3.2)	124	40.1 (5.6)	344	40.1 (3.3)
60-69	-	--	-	--	196	17.0 (3.1)	87	34.4 (7.2)	257	20.7 (3.1)
70+	-	--	-	--	59	8.0 (4.4)**	42	22.8 (10.7)*	126	20.4 (5.1)*
거주지역										
동	-	--	-	--	1,481	36.0 (1.4)	444	38.9 (2.5)	1,099	40.5 (1.9)
읍면	-	--	-	--	450	24.8 (3.3)	202	32.2 (5.3)	621	33.4 (3.2)
소득수준										
하	-	--	-	--	420	32.0 (3.0)	173	38.5 (4.7)	435	42.2 (3.3)
중하	-	--	-	--	487	33.7 (2.5)	150	39.3 (5.0)	432	38.3 (3.0)
중상	-	--	-	--	487	35.6 (2.5)	161	37.0 (5.1)	424	37.0 (2.9)
상	-	--	-	--	522	31.7 (2.3)	145	35.8 (4.2)	398	37.8 (3.1)
거주지역(표준화)										
동	-	--	-	--	1,481	33.4 (1.3)	444	--	1,099	39.8 (2.0)
읍면	-	--	-	--	450	28.3 (3.3)	202	--	621	38.4 (3.4)
소득수준(표준화)										
하	-	--	-	--	420	30.7 (2.8)	173	--	435	41.7 (3.2)
중하	-	--	-	--	487	--	150	--	432	37.6 (2.9)
중상	-	--	-	--	487	--	161	--	424	37.3 (2.9)
상	-	--	-	--	522	--	145	--	398	37.3 (2.9)

(단위 : %)

구 분	'09		'10		'11		'12	
	n	분율 (표준오차)	n	분율 (표준오차)	n	분율 (표준오차)	n	분율 (표준오차)
남 자								
소득수준								
하	273	53.2 (3.3)	213	57.0 (3.5)	181	50.9 (4.5)	193	49.4 (4.7)
중하	296	57.4 (3.3)	280	53.5 (3.9)	266	54.6 (3.8)	247	55.5 (3.6)
중상	341	54.5 (3.1)	303	58.5 (3.7)	305	55.5 (3.6)	266	53.6 (3.7)
상	353	50.7 (3.1)	304	61.6 (3.8)	303	54.1 (3.3)	278	53.4 (3.5)
거주지역(표준화)								
동	896	54.1 (1.9)	834	58.0 (1.8)	836	54.7 (2.3)	774	56.4 (2.3)
읍면	377	- -	274	- -	229	- -	219	- -
소득수준(표준화)								
하	273	54.1 (3.2)	213	- -	181	50.1 (4.4)	193	- -
중하	296	58.1 (3.7)	280	54.1 (4.0)	266	56.1 (3.8)	247	56.4 (3.6)
중상	341	52.8 (3.1)	303	60.1 (3.4)	305	56.7 (3.8)	266	56.2 (3.7)
상	353	49.8 (3.0)	304	61.5 (3.5)	303	57.1 (3.3)	278	- -
여 자								
19세이상	1,896	40.1 (1.4)	1,595	42.3 (1.6)	1,526	36.6 (1.6)	1,470	38.7 (1.9)
65세이상	259	16.7 (2.7)	189	20.9 (3.8)	237	15.5 (2.8)	223	11.1 (2.7)
19세이상(표준화)	1,896	39.4 (1.3)	1,595	41.8 (1.5)	1,526	37.2 (1.5)	1,470	38.8 (1.9)
연령(세)								
19-29	268	45.5 (3.2)	245	48.1 (3.9)	206	51.2 (3.5)	189	55.3 (4.6)
30-39	370	44.6 (2.8)	294	45.4 (3.3)	261	40.2 (3.8)	276	42.0 (3.9)
40-49	492	43.5 (2.6)	374	46.9 (3.2)	337	36.4 (2.8)	304	34.8 (3.5)
50-59	384	36.1 (3.1)	381	39.8 (2.9)	375	32.5 (3.0)	343	39.1 (3.5)
60-69	241	29.5 (3.5)	193	26.9 (4.0)	218	20.4 (3.3)	227	26.1 (4.4)
70+	141	11.8 (3.1)*	108	19.6 (5.2)*	129	18.5 (4.3)	131	7.6 (2.9)*
거주지역								
동	1,285	41.1 (1.5)	1,152	43.0 (1.7)	1,149	37.8 (1.8)	1,123	39.1 (2.1)
읍면	611	36.9 (3.1)	443	40.5 (3.5)	377	32.5 (2.8)	347	37.2 (4.7)
소득수준								
하	439	42.9 (2.6)	346	44.9 (3.3)	330	34.9 (2.9)	326	38.2 (3.6)
중하	489	40.4 (3.0)	422	41.5 (3.3)	383	33.8 (2.8)	375	35.5 (3.4)
중상	464	39.8 (2.8)	400	39.2 (2.8)	414	38.3 (3.4)	367	37.2 (3.2)
상	492	38.2 (2.6)	406	43.7 (2.8)	391	39.8 (3.1)	390	44.0 (3.5)
거주지역(표준화)								
동	1,285	40.4 (1.6)	1,152	41.2 (1.6)	1,149	36.9 (1.8)	1,123	38.0 (1.9)
읍면	611	41.8 (3.0)	443	46.2 (3.4)	377	- -	347	- -
소득수준(표준화)								
하	439	42.9 (2.6)	346	45.1 (3.3)	330	35.5 (3.3)	326	37.1 (3.5)
중하	489	40.2 (2.9)	422	41.6 (2.9)	383	34.9 (3.1)	375	37.0 (3.5)
중상	464	38.5 (2.6)	400	38.4 (2.8)	414	38.0 (3.1)	367	37.1 (3.3)
상	492	36.8 (2.4)	406	42.7 (2.8)	391	39.1 (3.0)	390	43.4 (3.2)

표 1-7. 현재비흡연자의 가정실내 간접흡연노출률¹⁾ 추이 : 성별, 만19세이상, 2005-2012

구 분	'98		'01		'05		'07		'08	
	n	분율(표준오차)	n	분율(표준오차)	n	분율(표준오차)	n	분율(표준오차)	n	분율(표준오차)
전 체										
19세이상	-	--	-	--	5,747	18.3 (0.8)	2,362	14.4 (1.0)	5,269	15.3 (0.7)
65세이상	-	--	-	--	894	10.7 (1.2)	607	10.3 (1.5)	1,279	12.1 (1.3)
19세이상(표준화) ²⁾	-	--	-	--	5,747	18.5 (0.8)	2,362	14.7 (1.0)	5,269	15.5 (0.7)
연령(세)										
19-29	-	--	-	--	970	24.0 (1.7)	262	17.9 (2.8)	635	19.2 (1.9)
30-39	-	--	-	--	1,216	19.2 (1.5)	471	17.3 (1.8)	1,021	14.4 (1.2)
40-49	-	--	-	--	1,340	17.9 (1.2)	423	12.0 (1.6)	995	15.7 (1.2)
50-59	-	--	-	--	907	17.8 (1.5)	415	14.0 (2.3)	908	14.7 (1.3)
60-69	-	--	-	--	779	11.6 (1.3)	412	13.0 (2.0)	898	12.9 (1.5)
70+	-	--	-	--	535	12.4 (1.6)	379	8.9 (2.0)	812	12.1 (1.7)
거주지역										
동	-	--	-	--	4,611	18.1 (0.9)	1,672	14.7 (1.1)	3,839	14.5 (0.7)
읍면	-	--	-	--	1,136	19.2 (1.7)	690	13.3 (1.8)	1,430	18.4 (1.7)
소득수준³⁾										
하	-	--	-	--	1,385	19.4 (1.5)	528	19.5 (2.7)	1,195	19.4 (1.3)
중하	-	--	-	--	1,454	19.8 (1.4)	552	17.0 (1.9)	1,234	17.4 (1.4)
중상	-	--	-	--	1,399	19.4 (1.3)	591	13.0 (1.9)	1,328	12.4 (1.1)
상	-	--	-	--	1,450	14.4 (1.5)	578	9.4 (1.3)	1,345	12.2 (1.2)
거주지역(표준화)										
동	-	--	-	--	4,611	18.0 (0.9)	1,672	14.9 (1.1)	3,839	14.6 (0.7)
읍면	-	--	-	--	1,136	21.7 (2.0)	690	14.2 (2.0)	1,430	20.9 (2.4)
소득수준(표준화)										
하	-	--	-	--	1,385	19.8 (1.5)	528	19.7 (2.7)	1,195	19.7 (1.4)
중하	-	--	-	--	1,454	20.4 (1.4)	552	17.1 (1.9)	1,234	17.9 (1.6)
중상	-	--	-	--	1,399	19.5 (1.3)	591	13.3 (1.9)	1,328	12.3 (1.2)
상	-	--	-	--	1,450	14.5 (1.5)	578	9.6 (1.3)	1,345	12.4 (1.3)
남 자										
19세이상	-	--	-	--	1,695	7.1 (0.9)	719	4.5 (1.1)	1,571	5.9 (0.8)
65세이상	-	--	-	--	278	3.4 (1.2)*	213	6.5 (2.2)*	413	3.8 (1.1)*
19세이상(표준화)	-	--	-	--	1,695	7.1 (0.8)	719	4.4 (1.1)	1,571	6.5 (0.9)
연령(세)										
19-29	-	--	-	--	258	19.7 (3.0)	76	10.4 (3.4)*	171	17.1 (3.2)
30-39	-	--	-	--	327	3.3 (1.1)*	106	1.9 (1.4)**	257	5.1 (1.4)*
40-49	-	--	-	--	387	1.8 (0.8)*	124	0.0 (-) ⁴⁾	290	1.1 (0.5)*
50-59	-	--	-	--	299	5.2 (1.5)*	130	4.9 (2.4)*	292	2.4 (1.0)*
60-69	-	--	-	--	273	3.6 (1.1)*	149	4.0 (1.7)*	294	5.3 (1.8)*
70+	-	--	-	--	151	5.1 (1.9)*	134	7.0 (3.3)*	267	3.7 (1.3)*
거주지역										
동	-	--	-	--	1,369	7.3 (1.0)	496	5.4 (1.3)	1,130	5.8 (0.8)
읍면	-	--	-	--	326	5.9 (1.7)*	223	1.5 (0.9)**	441	6.4 (1.8)*

1) 현재비흡연자의 가정실내 간접흡연노출률 : 현재비흡연자(과거흡연자 포함) 중 가정 실내에서 다른 사람이 피우는 담배 연기를 맡는 분율

2) 2005년 추계인구로 연령표준화

3) 소득수준 : 월가구균등화소득(월가구소득/√가구원수)을 성별·연령별(5세단위) 사분위로 분류

4) 분율 0.1%미만으로 표준오차 비제시

5) 연령대별 자료수(n)가 20명 미만으로 연령표준화 결과 비제시

* : 변동계수(coefficient of variability) 25-50%, ** : 변동계수 50%이상

(단위 : %)

구 분	'09		'10		'11		'12	
	n	분율 (표준오차)	n	분율 (표준오차)	n	분율 (표준오차)	n	분율 (표준오차)
전 체								
19세이상	5,805	14.5 (0.8)	4,917	14.4 (0.7)	4,790	12.0 (0.7)	4,537	11.3 (0.8)
65세이상	1,430	10.0 (1.0)	1,193	7.4 (1.1)	1,264	8.2 (1.1)	1,269	5.8 (0.8)
19세이상(표준화)	5,805	14.9 (0.8)	4,917	14.9 (0.7)	4,790	12.5 (0.7)	4,537	11.9 (0.9)
연령(세)								
19-29	741	20.3 (2.1)	590	21.0 (2.2)	521	16.0 (2.1)	491	16.8 (2.3)
30-39	1,023	14.1 (1.5)	903	14.1 (1.4)	787	14.2 (1.5)	701	10.5 (1.4)
40-49	1,135	13.3 (1.2)	844	15.4 (1.6)	830	11.8 (1.4)	746	13.3 (1.5)
50-59	991	15.1 (1.3)	953	14.0 (1.4)	937	10.3 (1.3)	856	10.9 (1.2)
60-69	998	11.5 (1.3)	869	8.8 (1.4)	866	9.0 (1.3)	879	5.7 (0.9)
70+	917	9.8 (1.2)	758	7.2 (1.4)	849	8.0 (1.2)	864	6.8 (1.0)
거주지역								
동	4,295	14.7 (0.9)	3,840	14.2 (0.8)	3,846	11.8 (0.7)	3,617	11.6 (1.0)
읍면	1,510	13.6 (1.5)	1,077	15.0 (1.7)	944	12.6 (1.7)	920	9.9 (1.2)
소득수준								
하	1,380	14.1 (1.1)	1,135	16.8 (1.8)	1,058	12.0 (1.3)	1,041	13.6 (1.7)
중하	1,419	18.1 (1.4)	1,207	13.2 (1.6)	1,208	10.4 (1.2)	1,115	10.1 (1.3)
중상	1,436	13.5 (1.3)	1,263	13.1 (1.2)	1,247	14.0 (1.5)	1,149	10.0 (1.5)
상	1,514	12.0 (1.4)	1,248	14.2 (1.3)	1,235	11.4 (1.4)	1,182	11.2 (1.4)
거주지역(표준화)								
동	4,295	14.8 (0.9)	3,840	14.4 (0.8)	3,846	12.1 (0.7)	3,617	12.0 (1.0)
읍면	1,510	15.7 (1.8)	1,077	16.8 (2.3)	944	15.7 (2.4)	920	10.7 (1.7)
소득수준(표준화)								
하	1,380	14.4 (1.2)	1,135	17.6 (1.9)	1,058	13.1 (1.4)	1,041	13.9 (1.9)
중하	1,419	18.9 (1.6)	1,207	13.6 (1.7)	1,208	10.6 (1.4)	1,115	10.7 (1.5)
중상	1,436	13.7 (1.3)	1,263	13.6 (1.3)	1,247	14.1 (1.5)	1,149	10.5 (1.6)
상	1,514	12.3 (1.4)	1,248	14.6 (1.4)	1,235	12.0 (1.5)	1,182	11.9 (1.5)
남 자								
19세이상	1,834	6.3 (0.8)	1,547	5.4 (0.9)	1,506	4.5 (0.8)	1,427	4.5 (0.9)
65세이상	517	3.3 (1.0)*	465	2.4 (0.9)*	458	2.6 (0.9)*	458	3.3 (0.9)*
19세이상(표준화)	1,834	6.9 (0.9)	1,547	5.8 (0.9)	1,506	4.9 (0.9)	1,427	4.8 (1.0)
연령(세)								
19-29	240	18.5 (2.9)	163	15.8 (3.5)	167	10.1 (2.6)*	150	11.7 (3.2)*
30-39	257	5.1 (1.6)*	217	4.4 (1.6)*	179	6.0 (2.4)*	173	4.0 (1.8)*
40-49	326	1.6 (0.7)*	255	1.3 (1.0)**	247	2.0 (1.2)**	214	2.5 (1.5)**
50-59	317	4.3 (1.3)*	282	3.2 (1.2)*	290	2.3 (0.9)*	261	0.9 (0.6)**
60-69	363	3.7 (1.1)*	334	3.1 (1.2)*	323	3.0 (1.1)*	316	2.1 (1.0)*
70+	331	2.1 (0.8)*	296	1.5 (0.7)*	300	2.1 (1.0)*	313	4.0 (1.3)*
거주지역								
동	1,345	6.2 (0.8)	1,207	5.7 (1.0)	1,211	4.0 (0.7)	1,127	4.6 (1.1)
읍면	489	6.7 (2.2)*	340	4.7 (1.5)*	295	6.5 (2.4)*	300	4.0 (1.7)*

(계속 : 현재비흡연자의 가정실내간접흡연노출률 추이, 성별, 만19세 이상, 2005-2012)

구 분	'98		'01		'05		'07		'08	
	n	분율(표준오차)	n	분율(표준오차)	n	분율(표준오차)	n	분율(표준오차)	n	분율(표준오차)
남 자										
소득수준										
하	-	--	-	--	382	7.3 (1.5)	148	6.4 (2.8)*	323	6.4 (1.5)
중하	-	--	-	--	418	9.0 (2.2)	166	7.8 (2.7)*	356	9.0 (2.1)
중상	-	--	-	--	415	8.8 (1.8)	183	3.1 (1.5)*	411	4.6 (1.4)*
상	-	--	-	--	463	2.6 (0.8)*	192	1.2 (0.9)**	430	3.7 (1.3)*
거주지역(표준화)										
동	-	--	-	--	1,369	7.0 (0.9)	496	5.2 (1.3)	1,130	6.2 (0.9)
읍면	-	--	-	--	326	- .9)	223	--	441	8.7 (2.7)*
소득수준(표준화)										
하	-	--	-	--	382	7.3 (1.5)	148	--	323	6.6 (1.6)
중하	-	--	-	--	418	8.5 (1.9)	166	--	356	10.4 (2.4)
중상	-	--	-	--	415	9.4 (1.8)	183	--	411	5.1 (1.6)*
상	-	--	-	--	463	2.7 (0.9)*	192	--	430	4.0 (1.4)*
여 자										
19세이상	-	--	-	--	4,052	23.9 (1.0)	1,643	20.1 (1.3)	3,698	20.4 (0.8)
65세이상	-	--	-	--	616	14.2 (1.6)	394	12.4 (2.2)	866	16.4 (1.7)
19세이상(표준화)	-	--	-	--	4,052	24.1 (1.0)	1,643	20.5 (1.3)	3,698	20.5 (0.9)
연령(세)										
19-29	-	--	-	--	712	26.2 (2.1)	186	22.3 (3.6)	464	20.4 (2.5)
30-39	-	--	-	--	889	26.2 (1.8)	365	24.5 (2.4)	764	19.1 (1.5)
40-49	-	--	-	--	953	25.8 (1.7)	299	18.7 (2.3)	705	23.9 (1.7)
50-59	-	--	-	--	608	24.8 (2.0)	285	20.4 (2.9)	616	22.1 (1.9)
60-69	-	--	-	--	506	16.0 (1.9)	263	18.6 (3.0)	604	17.7 (2.0)
70+	-	--	-	--	384	15.7 (2.1)	245	9.9 (2.5)*	545	16.1 (2.4)
거주지역										
동	-	--	-	--	3,242	23.6 (1.2)	1,176	20.0 (1.4)	2,709	19.4 (0.9)
읍면	-	--	-	--	810	25.1 (2.2)	467	20.5 (2.9)	989	25.1 (1.9)
소득수준										
하	-	--	-	--	1,003	24.6 (1.8)	380	26.5 (3.3)	872	25.7 (1.7)
중하	-	--	-	--	1,036	25.1 (1.7)	386	21.9 (2.5)	878	21.8 (1.7)
중상	-	--	-	--	984	24.5 (1.6)	408	18.7 (2.5)	917	16.7 (1.4)
상	-	--	-	--	987	21.0 (2.0)	386	14.9 (2.0)	915	17.5 (1.6)
거주지역(표준화)										
동	-	--	-	--	3,242	23.4 (1.2)	1,176	20.2 (1.4)	2,709	19.4 (0.9)
읍면	-	--	-	--	810	28.0 (2.5)	467	21.9 (3.1)	989	27.4 (2.8)
소득수준(표준화)										
하	-	--	-	--	1,003	25.2 (1.8)	380	27.2 (3.4)	872	26.0 (1.7)
중하	-	--	-	--	1,036	25.7 (1.8)	386	21.9 (2.6)	878	22.1 (1.8)
중상	-	--	-	--	984	24.5 (1.7)	408	18.9 (2.6)	917	16.5 (1.5)
상	-	--	-	--	987	21.2 (2.0)	386	15.2 (2.1)	915	17.6 (1.7)

(단위 : %)

구 분	'09		'10		'11		'12	
	n	분율 (표준오차)	n	분율 (표준오차)	n	분율 (표준오차)	n	분율 (표준오차)
남 자								
소득수준								
하	433	7.4 (1.6)	338	9.3 (2.3)	295	6.2 (1.9)*	312	4.4 (1.7)*
중하	424	8.2 (1.5)	374	4.0 (1.8)*	376	2.0 (0.9)*	343	5.9 (2.1)*
중상	454	5.7 (1.4)	410	4.4 (1.5)*	410	3.2 (1.2)*	371	4.4 (1.6)*
상	505	3.7 (1.3)*	410	4.4 (1.6)*	408	6.5 (1.9)*	387	3.3 (1.2)*
거주지역(표준화)								
동	1,345	6.4 (0.8)	1,207	5.6 (1.0)	1,211	4.1 (0.8)	1,127	4.8 (1.1)
읍면	489	10.8 (3.4)*	340	5.8 (2.4)*	295	- -	300	- -
소득수준(표준화)								
하	433	7.9 (1.7)	338	10.6 (2.6)	295	7.9 (2.6)*	312	4.8 (1.9)*
중하	424	9.3 (1.6)	374	4.3 (1.8)*	376	1.8 (0.9)*	343	6.2 (2.2)*
중상	454	6.0 (1.6)*	410	4.5 (1.5)*	410	2.9 (1.2)*	371	4.4 (1.6)*
상	505	4.1 (1.4)*	410	4.6 (1.7)*	408	8.0 (2.2)*	387	3.7 (1.4)*
여 자								
19세이상	3,971	19.1 (1.0)	3,370	19.2 (1.0)	3,284	16.1 (0.9)	3,110	15.4 (1.0)
65세이상	913	13.6 (1.4)	728	10.1 (1.4)	806	11.1 (1.6)	811	7.1 (1.2)
19세이상(표준화)	3,971	19.4 (1.0)	3,370	19.8 (1.0)	3,284	16.7 (0.9)	3,110	16.0 (1.1)
연령(세)								
19-29	501	21.3 (2.5)	427	24.1 (2.5)	354	19.9 (2.7)	341	20.5 (2.7)
30-39	766	18.7 (1.8)	686	18.5 (1.9)	608	17.5 (1.9)	528	13.9 (2.0)
40-49	809	19.8 (1.7)	589	22.7 (2.1)	583	17.3 (1.9)	532	19.2 (2.1)
50-59	674	21.7 (1.8)	671	20.3 (1.9)	647	15.0 (1.8)	595	17.0 (1.8)
60-69	635	16.3 (1.9)	535	12.6 (1.9)	543	12.8 (1.9)	563	8.1 (1.3)
70+	586	13.7 (1.7)	462	10.1 (1.9)	549	10.8 (1.7)	551	8.1 (1.4)
거주지역								
동	2,950	19.5 (1.1)	2,633	18.8 (1.1)	2,635	16.2 (1.0)	2,490	15.7 (1.2)
읍면	1,021	17.4 (1.7)	737	20.4 (2.1)	649	15.7 (2.3)	620	13.8 (1.9)
소득수준								
하	947	17.7 (1.6)	797	20.4 (2.2)	763	14.8 (1.5)	729	18.6 (2.3)
중하	995	23.1 (1.8)	833	18.0 (2.0)	832	15.0 (1.8)	772	12.4 (1.6)
중상	982	17.9 (1.7)	853	17.9 (1.6)	837	20.2 (2.0)	778	13.7 (1.8)
상	1,009	17.2 (1.7)	838	20.2 (1.9)	827	14.3 (1.8)	795	16.1 (1.9)
거주지역(표준화)								
동	2,950	19.6 (1.2)	2,633	19.0 (1.1)	2,635	16.5 (1.0)	2,490	16.0 (1.2)
읍면	1,021	18.3 (1.8)	737	22.7 (2.6)	649	18.5 (3.0)	620	15.4 (2.6)
소득수준(표준화)								
하	947	17.8 (1.6)	797	21.0 (2.2)	763	15.4 (1.7)	729	19.0 (2.4)
중하	995	23.6 (2.0)	833	18.3 (2.1)	832	15.6 (2.0)	772	13.1 (1.9)
중상	982	18.0 (1.7)	853	18.4 (1.7)	837	20.7 (2.0)	778	14.2 (1.9)
상	1,009	17.4 (1.8)	838	20.6 (1.9)	827	14.5 (1.8)	795	17.0 (2.1)

표 1-8. 흡연예방 또는 금연교육 경험률¹⁾ 추이 : 성별, 만19세이상, 2007-2012

구 분	'98		'01		'05		'07		'08	
	n	분율(표준오차)	n	분율(표준오차)	n	분율(표준오차)	n	분율(표준오차)	n	분율(표준오차)
전 체										
19세이상	-	--	-	--	-	--	2,975	6.7 (0.7)	6,792	6.8 (0.4)
65세이상	-	--	-	--	-	--	720	1.9 (0.5)*	1,509	1.9 (0.4)
19세이상(표준화) ²⁾	-	--	-	--	-	--	2,975	6.9 (0.7)	6,792	7.0 (0.5)
연령(세)										
19-29	-	--	-	--	-	--	338	12.6 (2.1)	891	12.8 (1.4)
30-39	-	--	-	--	-	--	635	7.4 (1.3)	1,411	7.2 (0.9)
40-49	-	--	-	--	-	--	564	6.2 (1.1)	1,327	6.2 (0.8)
50-59	-	--	-	--	-	--	502	4.3 (1.2)*	1,133	4.4 (0.8)
60-69	-	--	-	--	-	--	489	1.8 (0.9)*	1,077	3.1 (0.6)
70+	-	--	-	--	-	--	447	1.8 (0.5)*	953	1.6 (0.4)*
거주지역										
동	-	--	-	--	-	--	2,114	6.4 (0.8)	4,996	6.7 (0.5)
읍면	-	--	-	--	-	--	861	7.7 (1.3)	1,796	7.1 (0.9)
소득수준³⁾										
하	-	--	-	--	-	--	711	3.9 (0.8)	1,626	5.9 (0.8)
중하	-	--	-	--	-	--	695	7.8 (1.4)	1,634	7.0 (0.9)
중상	-	--	-	--	-	--	731	9.9 (1.9)	1,663	6.0 (0.7)
상	-	--	-	--	-	--	700	5.5 (1.1)	1,657	8.0 (0.9)
거주지역(표준화)										
동	-	--	-	--	-	--	2,114	6.5 (0.8)	4,996	6.7 (0.5)
읍면	-	--	-	--	-	--	861	8.7 (1.5)	1,796	9.6 (1.5)
소득수준(표준화)										
하	-	--	-	--	-	--	711	4.0 (0.8)	1,626	6.0 (0.8)
중하	-	--	-	--	-	--	695	7.9 (1.3)	1,634	7.3 (0.9)
중상	-	--	-	--	-	--	731	10.0 (1.8)	1,663	6.1 (0.8)
상	-	--	-	--	-	--	700	5.7 (1.1)	1,657	8.4 (0.9)
남 자										
19세이상	-	--	-	--	-	--	1,239	9.1 (1.2)	2,835	9.7 (0.7)
65세이상	-	--	-	--	-	--	301	2.6 (0.8)*	579	3.1 (0.7)
19세이상(표준화)	-	--	-	--	-	--	1,239	9.2 (1.2)	2,835	9.8 (0.7)
연령(세)										
19-29	-	--	-	--	-	--	141	16.3 (3.9)	366	15.8 (2.1)
30-39	-	--	-	--	-	--	247	11.5 (2.1)	597	10.9 (1.4)
40-49	-	--	-	--	-	--	247	6.6 (1.5)	579	9.3 (1.4)
50-59	-	--	-	--	-	--	204	5.9 (1.8)*	489	6.5 (1.2)
60-69	-	--	-	--	-	--	217	2.1 (1.4)**	440	4.4 (1.0)
70+	-	--	-	--	-	--	183	3.6 (1.2)*	364	2.9 (1.0)*
거주지역										
동	-	--	-	--	-	--	867	9.0 (1.4)	2,079	9.7 (0.8)
읍면	-	--	-	--	-	--	372	9.5 (2.1)	756	9.7 (1.5)

1) 흡연예방 또는 금연교육 경험률 : 최근 1년 동안 흡연예방 또는 금연에 대한 교육을 경험한 분율

2) 2005년 추계인구로 연령표준화

3) 소득수준 : 월가구균등화소득(월가구소득/√가구원수)을 성별·연령별(5세단위) 사분위로 분류

* : 변동계수(coefficient of variability) 25-50%, ** : 변동계수 50%이상

(단위 : %)

구 분	'09		'10		'11		'12	
	n	분율 (표준오차)	n	분율 (표준오차)	n	분율 (표준오차)	n	분율 (표준오차)
전 체								
19세이상	7,480	7.1 (0.4)	6,254	7.1 (0.4)	6,026	7.5 (0.5)	5,588	6.5 (0.5)
65세이상	1,656	2.5 (0.7)*	1,374	1.4 (0.6)*	1,464	2.1 (0.5)	1,428	2.4 (0.4)
19세이상(표준화)	7,480	7.3 (0.4)	6,254	7.5 (0.4)	6,026	8.1 (0.5)	5,588	7.0 (0.5)
연령(세)								
19-29	1,049	11.9 (1.2)	771	13.4 (1.5)	678	16.5 (1.6)	637	14.6 (1.7)
30-39	1,425	7.9 (0.9)	1,254	9.6 (0.9)	1,098	7.2 (1.0)	960	6.9 (1.1)
40-49	1,495	6.9 (0.8)	1,162	5.9 (0.7)	1,056	7.4 (0.9)	958	4.7 (0.8)
50-59	1,248	5.6 (0.8)	1,173	4.5 (0.7)	1,184	4.1 (0.7)	1,066	4.2 (0.7)
60-69	1,207	2.5 (0.6)	1,025	1.9 (0.6)*	1,023	3.6 (0.9)	1,003	2.6 (0.7)*
70+	1,056	2.8 (0.9)*	869	1.4 (0.6)*	987	1.1 (0.4)*	964	2.4 (0.5)
거주지역								
동	5,560	7.3 (0.5)	4,888	7.6 (0.5)	4,812	7.8 (0.5)	4,464	6.8 (0.6)
읍면	1,920	6.4 (0.9)	1,366	5.4 (0.8)	1,214	6.4 (1.0)	1,124	5.4 (0.9)
소득수준								
하	1,865	6.4 (0.8)	1,536	5.6 (0.9)	1,407	6.7 (1.0)	1,348	6.5 (1.0)
중하	1,860	5.6 (0.7)	1,541	7.2 (0.8)	1,528	6.7 (0.9)	1,392	5.3 (0.8)
중상	1,819	7.7 (0.9)	1,564	7.2 (0.8)	1,539	8.9 (1.0)	1,377	8.0 (1.1)
상	1,855	8.6 (0.8)	1,533	8.6 (1.0)	1,505	8.1 (0.9)	1,406	6.7 (1.0)
거주지역(표준화)								
동	5,560	7.3 (0.5)	4,888	7.6 (0.5)	4,812	8.0 (0.5)	4,464	7.1 (0.6)
읍면	1,920	7.0 (0.9)	1,366	7.0 (1.1)	1,214	8.6 (1.7)	1,124	5.9 (1.1)
소득수준(표준화)								
하	1,865	6.6 (0.8)	1,536	6.0 (0.9)	1,407	7.3 (1.0)	1,348	6.8 (1.0)
중하	1,860	5.8 (0.7)	1,541	7.8 (0.8)	1,528	7.5 (1.0)	1,392	5.8 (0.9)
중상	1,819	8.1 (0.9)	1,564	7.6 (0.8)	1,539	9.4 (1.1)	1,377	8.9 (1.2)
상	1,855	9.1 (0.9)	1,533	9.1 (1.0)	1,505	8.5 (1.0)	1,406	7.0 (1.1)
남 자								
19세이상	3,236	10.9 (0.8)	2,704	10.9 (0.8)	2,560	11.3 (0.9)	2,307	9.9 (0.9)
65세이상	691	4.8 (1.3)*	613	2.5 (0.8)*	620	3.4 (1.0)*	600	4.8 (0.9)
19세이상(표준화)	3,236	11.0 (0.8)	2,704	11.2 (0.8)	2,560	11.8 (0.9)	2,307	10.3 (0.9)
연령(세)								
19-29	485	15.9 (2.1)	307	17.5 (2.4)	288	22.3 (2.8)	253	18.5 (3.0)
30-39	595	12.6 (1.7)	527	15.1 (1.7)	444	11.5 (1.7)	389	11.2 (1.9)
40-49	642	10.3 (1.4)	532	9.3 (1.4)	452	11.2 (1.5)	401	7.8 (1.4)
50-59	543	9.1 (1.5)	481	7.9 (1.4)	508	6.6 (1.3)	433	6.4 (1.2)
60-69	540	4.2 (1.2)*	473	3.2 (1.1)*	460	5.3 (1.3)	432	5.0 (1.4)*
70+	431	5.5 (1.7)*	384	2.1 (0.9)*	408	1.4 (0.6)*	399	5.1 (1.1)
거주지역								
동	2,391	11.0 (0.9)	2,109	11.5 (0.9)	2,033	11.9 (1.0)	1,825	10.2 (1.1)
읍면	845	10.2 (1.7)	595	8.8 (1.5)	527	8.9 (1.8)	482	8.7 (1.6)

(계속 : 흡연예방 및 금연교육 경험률 추이, 성별, 만19세이상, 2007-2012)

구 분	'98		'01		'05		'07		'08	
	n	분율(표준오차)	n	분율(표준오차)	n	분율(표준오차)	n	분율(표준오차)	n	분율(표준오차)
남 자										
소득수준										
하	-	--	-	--	-	--	300	4.6 (1.1)	678	7.8 (1.3)
중하	-	--	-	--	-	--	286	9.8 (2.2)	675	10.9 (1.7)
중상	-	--	-	--	-	--	306	14.2 (2.6)	707	8.7 (1.3)
상	-	--	-	--	-	--	298	7.9 (2.1)*	690	10.8 (1.6)
거주지역(표준화)										
동	-	--	-	--	-	--	867	8.8 (1.3)	2,079	9.5 (0.8)
읍면	-	--	-	--	-	--	372	10.9 (2.6)	756	11.4 (2.0)
소득수준(표준화)										
하	-	--	-	--	-	--	300	4.7 (1.1)	678	7.9 (1.3)
중하	-	--	-	--	-	--	286	10.1 (2.3)	675	11.2 (1.7)
중상	-	--	-	--	-	--	306	13.9 (2.5)	707	8.6 (1.3)
상	-	--	-	--	-	--	298	7.8 (2.1)*	690	10.9 (1.6)
여 자										
19세이상	-	--	-	--	-	--	1,736	4.4 (0.7)	3,957	3.9 (0.4)
65세이상	-	--	-	--	-	--	419	1.4 (0.8)**	930	1.0 (0.4)*
19세이상(표준화)	-	--	-	--	-	--	1,736	4.6 (0.8)	3,957	4.2 (0.5)
연령(세)										
19-29	-	--	-	--	-	--	197	8.8 (2.3)*	525	9.6 (1.5)
30-39	-	--	-	--	-	--	388	3.0 (1.1)*	814	3.2 (0.8)*
40-49	-	--	-	--	-	--	317	5.8 (1.4)	748	2.9 (0.7)
50-59	-	--	-	--	-	--	298	2.7 (1.2)*	644	2.4 (0.7)*
60-69	-	--	-	--	-	--	272	1.5 (1.0)**	637	1.9 (0.7)*
70+	-	--	-	--	-	--	264	0.7 (0.5)**	589	0.8 (0.4)*
거주지역										
동	-	--	-	--	-	--	1,247	4.0 (0.8)	2,917	3.7 (0.5)
읍면	-	--	-	--	-	--	489	5.8 (2.1)*	1,040	4.5 (1.1)
소득수준										
하	-	--	-	--	-	--	411	3.2 (1.3)*	948	3.9 (1.0)
중하	-	--	-	--	-	--	409	5.9 (1.9)*	959	3.3 (0.8)
중상	-	--	-	--	-	--	425	5.6 (1.8)*	956	3.3 (0.7)
상	-	--	-	--	-	--	402	3.1 (1.0)*	967	5.2 (0.9)
거주지역(표준화)										
동	-	--	-	--	-	--	1,247	4.1 (0.8)	2,917	3.8 (0.5)
읍면	-	--	-	--	-	--	489	6.9 (2.4)*	1,040	7.5 (1.8)
소득수준(표준화)										
하	-	--	-	--	-	--	411	3.3 (1.2)*	948	4.1 (1.0)*
중하	-	--	-	--	-	--	409	6.1 (1.9)*	959	3.6 (0.8)
중상	-	--	-	--	-	--	425	5.7 (1.9)*	956	3.5 (0.8)
상	-	--	-	--	-	--	402	3.2 (1.0)*	967	5.8 (0.9)

(단위 : %)

구 분	'09		'10		'11		'12	
	n	분율 (표준오차)	n	분율 (표준오차)	n	분율 (표준오차)	n	분율 (표준오차)
남 자								
소득수준								
하	818	9.1 (1.4)	666	8.7 (1.6)	571	10.9 (1.8)	558	10.2 (1.8)
중하	801	9.7 (1.3)	670	11.3 (1.5)	650	9.9 (1.6)	569	8.8 (1.5)
중상	772	12.7 (1.6)	677	11.6 (1.4)	667	13.2 (1.8)	569	12.1 (2.0)
상	806	11.9 (1.4)	662	12.2 (1.7)	651	11.8 (1.6)	584	9.0 (1.6)
거주지역(표준화)								
동	2,391	10.8 (0.8)	2,109	11.3 (0.8)	2,033	11.9 (1.0)	1,825	10.4 (1.0)
읍면	845	10.9 (1.7)	595	10.9 (1.9)	527	11.4 (2.8)	482	8.9 (1.8)
소득수준(표준화)								
하	818	9.1 (1.4)	666	9.4 (1.5)	571	11.2 (1.8)	558	10.3 (1.8)
중하	801	9.9 (1.3)	670	11.9 (1.4)	650	10.6 (1.7)	569	9.4 (1.6)
중상	772	12.7 (1.6)	677	11.7 (1.4)	667	13.5 (1.8)	569	12.7 (2.1)
상	806	12.3 (1.4)	662	12.5 (1.7)	651	12.1 (1.7)	584	9.2 (1.6)
여 자								
19세이상	4,244	3.4 (0.3)	3,550	3.4 (0.5)	3,466	3.8 (0.5)	3,281	3.2 (0.4)
65세이상	965	0.9 (0.4)*	761	0.7 (0.6)**	844	1.2 (0.5)*	828	0.7 (0.3)*
19세이상(표준화)	4,244	3.6 (0.3)	3,550	3.7 (0.6)	3,466	4.3 (0.5)	3,281	3.7 (0.5)
연령(세)								
19-29	564	7.5 (1.2)	464	9.1 (2.0)	390	10.4 (1.7)	384	10.4 (2.0)
30-39	830	3.0 (0.7)	727	3.7 (0.9)	654	2.8 (0.8)*	571	2.4 (0.8)*
40-49	853	3.3 (0.7)	630	2.3 (0.5)	604	3.6 (0.9)*	557	1.7 (0.6)*
50-59	705	2.2 (0.5)	692	1.1 (0.3)*	676	1.7 (0.7)*	633	2.0 (0.6)*
60-69	667	0.9 (0.3)*	552	0.7 (0.5)**	563	2.0 (1.2)**	571	0.5 (0.3)**
70+	625	1.2 (0.6)*	485	1.0 (0.8)**	579	0.9 (0.5)*	565	0.7 (0.4)**
거주지역								
동	3,169	3.6 (0.4)	2,779	3.7 (0.6)	2,779	3.8 (0.5)	2,639	3.5 (0.5)
읍면	1,075	2.5 (0.5)	771	2.2 (0.8)*	687	4.0 (1.3)*	642	1.9 (0.6)*
소득수준								
하	1,047	3.8 (0.7)	870	2.8 (1.0)*	836	3.0 (0.9)*	790	2.9 (0.8)*
중하	1,059	1.6 (0.4)*	871	3.1 (0.8)*	878	3.7 (0.9)	823	2.1 (0.6)*
중상	1,047	2.9 (0.6)	887	3.0 (0.6)	872	4.6 (1.0)	808	4.0 (1.1)*
상	1,049	5.4 (0.9)	871	4.8 (0.8)	854	4.3 (1.0)	822	4.3 (1.0)
거주지역(표준화)								
동	3,169	3.7 (0.4)	2,779	3.9 (0.6)	2,779	4.1 (0.5)	2,639	3.8 (0.5)
읍면	1,075	2.8 (0.6)	771	2.7 (0.9)*	687	5.8 (2.0)*	642	2.1 (0.7)*
소득수준(표준화)								
하	1,047	4.1 (0.8)	870	2.9 (1.0)*	836	3.4 (1.0)*	790	3.4 (0.9)*
중하	1,059	1.7 (0.5)*	871	3.6 (0.9)*	878	4.4 (1.0)	823	2.3 (0.7)*
중상	1,047	3.2 (0.7)	887	3.4 (0.7)	872	4.9 (1.1)	808	4.6 (1.2)*
상	1,049	5.8 (0.9)	871	5.5 (1.0)	854	4.7 (1.1)	822	4.9 (1.1)

표 1-9. 연간음주율¹⁾ 추이 : 성별, 만19세이상, 2005-2012

구 분	'98		'01		'05		'07		'08	
	n	분율(표준오차)	n	분율(표준오차)	n	분율(표준오차)	n	분율(표준오차)	n	분율(표준오차)
전 체										
19세이상	-	--	-	--	7,802	78.4 (0.7)	2,979	74.2 (1.0)	6,796	75.5 (0.7)
65세이상	-	--	-	--	1,097	47.0 (1.8)	721	43.0 (2.7)	1,512	43.3 (1.7)
19세이상(표준화) ²⁾	-	--	-	--	7,802	78.4 (0.6)	2,979	74.8 (0.8)	6,796	76.4 (0.6)
연령(세)										
19-29	-	--	-	--	1,336	90.5 (0.9)	339	85.3 (2.1)	892	87.6 (1.2)
30-39	-	--	-	--	1,742	86.1 (1.1)	635	82.7 (1.6)	1,413	84.0 (1.1)
40-49	-	--	-	--	1,878	82.0 (1.1)	564	79.1 (2.2)	1,328	81.1 (1.3)
50-59	-	--	-	--	1,229	73.8 (1.5)	504	71.8 (2.1)	1,130	70.6 (1.7)
60-69	-	--	-	--	970	58.2 (1.8)	489	53.8 (2.9)	1,078	58.4 (1.8)
70+	-	--	-	--	647	42.0 (2.2)	448	38.0 (3.2)	955	39.0 (2.0)
거주지역										
동	-	--	-	--	6,238	80.0 (0.8)	2,117	75.6 (1.1)	4,997	76.8 (0.7)
읍면	-	--	-	--	1,564	71.7 (2.1)	862	68.8 (2.4)	1,799	69.4 (1.6)
소득수준³⁾										
하	-	--	-	--	1,998	75.8 (1.3)	713	72.4 (2.1)	1,627	73.6 (1.4)
중하	-	--	-	--	1,987	78.4 (1.2)	696	71.9 (2.0)	1,634	77.6 (1.3)
중상	-	--	-	--	1,858	80.4 (1.0)	732	75.9 (1.6)	1,663	73.5 (1.3)
상	-	--	-	--	1,872	79.2 (1.2)	701	77.9 (1.7)	1,658	79.1 (1.1)
거주지역(표준화)										
동	-	--	-	--	6,238	78.6 (0.7)	2,117	75.5 (1.0)	4,997	76.4 (0.7)
읍면	-	--	-	--	1,564	77.7 (1.4)	862	71.5 (1.8)	1,799	75.1 (1.5)
소득수준(표준화)										
하	-	--	-	--	1,998	75.6 (1.1)	713	72.5 (1.9)	1,627	73.9 (1.4)
중하	-	--	-	--	1,987	78.8 (1.0)	696	72.1 (1.7)	1,634	78.4 (1.2)
중상	-	--	-	--	1,858	80.3 (0.9)	732	76.0 (1.6)	1,663	74.1 (1.2)
상	-	--	-	--	1,872	79.1 (1.1)	701	79.5 (1.5)	1,658	80.1 (1.0)
남 자										
19세이상	-	--	-	--	3,510	87.2 (0.7)	1,241	85.4 (1.3)	2,836	85.8 (0.8)
65세이상	-	--	-	--	428	64.3 (2.8)	301	62.4 (4.0)	581	61.8 (2.7)
19세이상(표준화)	-	--	-	--	3,510	86.4 (0.7)	1,241	85.0 (1.2)	2,836	85.6 (0.8)
연령(세)										
19-29	-	--	-	--	583	93.4 (1.1)	141	90.0 (2.9)	366	90.9 (1.7)
30-39	-	--	-	--	812	93.3 (1.0)	247	91.8 (2.0)	598	92.8 (1.2)
40-49	-	--	-	--	872	88.5 (1.2)	248	89.4 (2.3)	579	89.5 (1.4)
50-59	-	--	-	--	579	85.2 (1.6)	205	84.4 (2.6)	488	81.3 (2.0)
60-69	-	--	-	--	445	73.5 (2.5)	217	67.6 (4.1)	440	76.3 (2.4)
70+	-	--	-	--	219	56.7 (3.9)	183	59.7 (4.7)	365	55.6 (3.3)
거주지역										
동	-	--	-	--	2,795	88.2 (0.8)	868	86.9 (1.5)	2,079	86.8 (0.9)
읍면	-	--	-	--	715	82.8 (1.7)	373	79.8 (2.6)	757	81.1 (1.8)

1) 연간음주율 : 최근 1년 동안 1회 이상 음주한 분율

2) 2005년 추계인구로 연령표준화

3) 소득수준 : 월가구균등화소득(월가구소득/√가구원수)을 성별·연령별(5세단위) 사분위로 분류

(단위 : %)

구 분	'09		'10		'11		'12	
	n	분율 (표준오차)	n	분율 (표준오차)	n	분율 (표준오차)	n	분율 (표준오차)
전 체								
19세이상	7,481	75.7 (0.7)	6,198	77.7 (0.7)	6,008	77.5 (0.8)	5,591	75.6 (0.8)
65세이상	1,656	44.3 (1.6)	1,368	46.8 (1.5)	1,466	48.9 (1.7)	1,430	49.4 (1.5)
19세이상(표준화)	7,481	77.0 (0.6)	6,198	79.0 (0.6)	6,008	79.2 (0.6)	5,591	77.1 (0.8)
연령(세)								
19-29	1,049	89.4 (1.0)	759	89.0 (1.3)	676	91.6 (1.2)	637	88.4 (1.5)
30-39	1,425	83.3 (1.3)	1,238	87.1 (1.1)	1,093	86.5 (1.2)	960	81.5 (1.7)
40-49	1,495	82.0 (1.0)	1,153	83.4 (1.5)	1,046	80.6 (1.3)	958	81.5 (1.6)
50-59	1,248	70.8 (1.6)	1,163	74.9 (1.4)	1,180	74.4 (1.6)	1,067	73.1 (1.6)
60-69	1,208	58.9 (1.6)	1,021	60.7 (2.0)	1,026	65.6 (1.7)	1,004	60.7 (1.8)
70+	1,056	39.3 (1.8)	864	41.7 (1.8)	987	41.5 (1.9)	965	45.3 (1.8)
거주지역								
동	5,561	77.2 (0.8)	4,837	79.1 (0.8)	4,794	78.9 (0.9)	4,466	77.3 (0.9)
읍면	1,920	69.4 (2.0)	1,361	72.6 (1.7)	1,214	71.8 (1.8)	1,125	68.1 (2.1)
소득수준								
하	1,866	72.4 (1.3)	1,520	74.8 (1.5)	1,406	73.0 (1.5)	1,349	73.4 (1.7)
중하	1,860	75.9 (1.3)	1,534	78.8 (1.4)	1,523	75.5 (1.5)	1,392	75.5 (1.6)
중상	1,819	77.2 (1.3)	1,547	78.9 (1.2)	1,526	81.4 (1.2)	1,378	76.2 (1.6)
상	1,855	77.7 (1.2)	1,518	78.6 (1.3)	1,506	81.1 (1.4)	1,407	77.7 (1.5)
거주지역(표준화)								
동	5,561	77.1 (0.7)	4,837	79.1 (0.7)	4,794	79.3 (0.7)	4,466	77.7 (0.9)
읍면	1,920	76.5 (1.2)	1,361	78.8 (1.3)	1,214	78.9 (1.5)	1,125	74.5 (2.1)
소득수준(표준화)								
하	1,866	73.3 (1.2)	1,520	75.8 (1.4)	1,406	75.0 (1.3)	1,349	74.1 (1.6)
중하	1,860	77.1 (1.1)	1,534	79.8 (1.2)	1,523	77.7 (1.4)	1,392	77.4 (1.5)
중상	1,819	78.3 (1.1)	1,547	80.5 (1.1)	1,526	82.7 (1.0)	1,378	78.4 (1.5)
상	1,855	79.6 (1.1)	1,518	80.5 (1.2)	1,506	82.1 (1.3)	1,407	79.3 (1.4)
남 자								
19세이상	3,237	86.0 (0.7)	2,682	87.7 (0.7)	2,552	87.7 (0.7)	2,309	85.5 (1.0)
65세이상	691	64.4 (2.1)	610	64.2 (2.2)	621	69.4 (2.0)	601	69.1 (2.2)
19세이상(표준화)	3,237	86.0 (0.7)	2,682	88.1 (0.6)	2,552	88.0 (0.7)	2,309	85.8 (1.0)
연령(세)								
19-29	485	93.1 (1.3)	304	96.7 (1.0)	288	95.3 (1.5)	253	90.3 (2.0)
30-39	595	89.7 (1.4)	518	94.3 (1.2)	443	93.7 (1.3)	389	90.0 (1.8)
40-49	642	89.7 (1.2)	529	89.6 (1.6)	446	86.5 (1.8)	401	88.0 (2.2)
50-59	543	83.6 (1.8)	479	84.6 (1.9)	506	86.9 (1.7)	434	85.0 (2.2)
60-69	541	75.7 (2.1)	471	74.8 (2.6)	461	82.3 (2.1)	432	75.8 (2.2)
70+	431	59.9 (2.5)	381	61.6 (2.7)	408	62.3 (2.9)	400	67.0 (2.6)
거주지역								
동	2,392	86.8 (0.8)	2,088	88.9 (0.8)	2,025	88.9 (0.9)	1,826	86.4 (1.1)
읍면	845	82.6 (1.8)	594	83.6 (1.5)	527	82.6 (1.5)	483	81.9 (2.0)

(계속 : 연간음주율 추이, 성별, 만19세 이상, 2005-2012)

구 분	'98		'01		'05		'07		'08	
	n	분율(표준오차)	n	분율(표준오차)	n	분율(표준오차)	n	분율(표준오차)	n	분율(표준오차)
남 자										
소득수준										
하	-	--	-	--	901	83.3 (1.3)	300	81.7 (2.8)	678	83.0 (1.5)
중하	-	--	-	--	890	88.3 (1.2)	286	84.3 (2.4)	674	87.5 (1.5)
중상	-	--	-	--	830	88.7 (1.1)	307	88.7 (1.9)	707	85.4 (1.5)
상	-	--	-	--	844	89.0 (1.3)	299	88.3 (1.8)	691	89.1 (1.4)
거주지역(표준화)										
동	-	--	-	--	2,795	86.6 (0.8)	868	86.3 (1.4)	2,079	85.7 (0.9)
읍면	-	--	-	--	715	85.1 (1.4)	373	81.0 (2.6)	757	83.4 (1.7)
소득수준(표준화)										
하	-	--	-	--	901	82.3 (1.3)	300	81.3 (2.7)	678	82.8 (1.5)
중하	-	--	-	--	890	87.7 (1.1)	286	83.8 (2.3)	674	87.5 (1.3)
중상	-	--	-	--	830	87.8 (1.0)	307	88.0 (1.9)	707	84.7 (1.4)
상	-	--	-	--	844	88.4 (1.3)	299	88.3 (1.9)	691	89.2 (1.3)
여 자										
19세이상	-	--	-	--	4,292	69.8 (1.0)	1,738	63.3 (1.4)	3,960	65.4 (1.0)
65세이상	-	--	-	--	669	35.5 (2.1)	420	29.9 (2.8)	931	30.7 (2.0)
19세이상(표준화)	-	--	-	--	4,292	70.9 (0.8)	1,738	65.1 (1.2)	3,960	67.6 (0.9)
연령(세)										
19-29	-	--	-	--	753	87.4 (1.3)	198	80.5 (3.3)	526	84.0 (1.8)
30-39	-	--	-	--	930	78.6 (1.6)	388	73.2 (2.6)	815	74.7 (1.7)
40-49	-	--	-	--	1,006	75.3 (1.6)	316	68.5 (3.0)	749	72.4 (2.1)
50-59	-	--	-	--	650	62.3 (2.3)	299	59.0 (3.1)	642	59.8 (2.2)
60-69	-	--	-	--	525	45.0 (2.5)	272	41.7 (4.3)	638	42.5 (2.4)
70+	-	--	-	--	428	33.6 (2.5)	265	25.1 (3.2)	590	29.0 (2.3)
거주지역										
동	-	--	-	--	3,443	71.8 (1.0)	1,249	64.8 (1.6)	2,918	67.1 (1.0)
읍면	-	--	-	--	849	61.1 (2.6)	489	57.6 (3.4)	1,042	57.9 (2.8)
소득수준										
하	-	--	-	--	1,097	68.6 (1.8)	413	63.1 (3.1)	949	64.3 (2.2)
중하	-	--	-	--	1,097	68.8 (1.9)	410	60.7 (3.1)	960	68.2 (1.8)
중상	-	--	-	--	1,028	72.4 (1.5)	425	63.0 (2.4)	956	61.6 (2.0)
상	-	--	-	--	1,028	69.6 (1.7)	402	67.1 (2.5)	967	69.2 (1.7)
거주지역(표준화)										
동	-	--	-	--	3,443	71.1 (0.9)	1,249	65.9 (1.4)	2,918	67.6 (1.0)
읍면	-	--	-	--	849	70.7 (1.8)	489	61.0 (2.8)	1,042	66.8 (3.3)
소득수준(표준화)										
하	-	--	-	--	1,097	69.5 (1.5)	413	63.7 (2.8)	949	65.6 (2.0)
중하	-	--	-	--	1,097	70.2 (1.6)	410	61.6 (2.8)	960	69.8 (1.7)
중상	-	--	-	--	1,028	73.3 (1.4)	425	64.1 (2.6)	956	63.6 (1.8)
상	-	--	-	--	1,028	70.4 (1.6)	402	71.2 (2.1)	967	71.7 (1.6)

(단위 : %)

구 분	'09		'10		'11		'12	
	n	분율 (표준오차)	n	분율 (표준오차)	n	분율 (표준오차)	n	분율 (표준오차)
남 자								
소득수준								
하	819	81.2 (1.5)	661	84.1 (1.6)	572	83.0 (1.8)	559	83.6 (2.0)
중하	801	86.5 (1.4)	667	88.7 (1.3)	647	86.0 (1.7)	568	84.7 (1.9)
중상	772	88.4 (1.2)	669	89.7 (1.3)	661	90.5 (1.2)	570	86.8 (1.8)
상	806	88.4 (1.2)	656	89.2 (1.4)	651	91.8 (1.2)	585	87.1 (2.0)
거주지역(표준화)								
동	2,392	86.1 (0.8)	2,088	88.4 (0.7)	2,025	88.6 (0.9)	1,826	86.3 (1.1)
읍면	845	85.9 (1.5)	594	87.4 (1.2)	527	85.2 (1.6)	483	84.0 (2.1)
소득수준(표준화)								
하	819	81.3 (1.5)	661	84.6 (1.4)	572	83.3 (1.7)	559	83.6 (2.0)
중하	801	86.5 (1.3)	667	88.7 (1.2)	647	86.9 (1.7)	568	85.5 (1.7)
중상	772	88.3 (1.2)	669	90.3 (1.2)	661	90.6 (1.1)	570	87.5 (1.7)
상	806	88.7 (1.1)	656	89.5 (1.4)	651	91.8 (1.2)	585	87.1 (2.1)
여 자								
19세이상	4,244	65.6 (1.0)	3,516	67.8 (1.1)	3,456	67.7 (1.2)	3,282	66.0 (1.1)
65세이상	965	30.4 (1.9)	758	34.6 (2.2)	845	34.5 (2.3)	829	35.6 (2.1)
19세이상(표준화)	4,244	68.4 (0.8)	3,516	70.4 (1.1)	3,456	71.1 (1.0)	3,282	69.1 (1.0)
연령(세)								
19-29	564	85.4 (1.7)	455	81.0 (2.3)	388	87.6 (1.8)	384	86.5 (2.0)
30-39	830	76.4 (1.7)	720	79.5 (1.9)	650	79.1 (1.8)	571	72.5 (2.5)
40-49	853	74.1 (1.6)	624	77.0 (2.1)	600	74.6 (1.8)	557	74.8 (1.9)
50-59	705	58.0 (2.4)	684	65.1 (2.2)	674	62.1 (2.5)	633	61.6 (2.4)
60-69	667	43.9 (2.2)	550	48.0 (2.6)	565	50.4 (2.6)	572	47.5 (2.5)
70+	625	26.7 (2.2)	483	29.3 (2.8)	579	28.5 (2.4)	565	31.6 (2.5)
거주지역								
동	3,169	67.8 (1.0)	2,749	69.4 (1.2)	2,769	69.2 (1.3)	2,640	68.8 (1.1)
읍면	1,075	56.3 (2.6)	767	62.0 (2.8)	687	61.6 (3.0)	642	53.4 (3.1)
소득수준								
하	1,047	63.5 (1.8)	859	66.0 (2.0)	834	64.0 (2.2)	790	63.5 (2.1)
중하	1,059	65.7 (1.7)	867	69.1 (2.3)	876	65.4 (2.2)	824	67.1 (2.2)
중상	1,047	66.3 (1.8)	878	68.4 (1.9)	865	72.4 (2.0)	808	65.6 (2.1)
상	1,049	67.4 (1.7)	862	67.5 (1.9)	855	70.2 (2.1)	822	68.5 (1.9)
거주지역(표준화)								
동	3,169	68.8 (0.9)	2,749	70.2 (1.2)	2,769	70.8 (1.1)	2,640	70.1 (1.0)
읍면	1,075	67.3 (1.8)	767	70.5 (2.5)	687	72.8 (2.4)	642	63.9 (3.6)
소득수준(표준화)								
하	1,047	65.7 (1.7)	859	67.8 (1.9)	834	67.8 (1.8)	790	65.6 (2.1)
중하	1,059	68.1 (1.4)	867	71.0 (2.2)	876	69.1 (2.1)	824	70.2 (2.1)
중상	1,047	69.0 (1.6)	878	71.4 (1.8)	865	75.1 (1.7)	808	69.5 (2.0)
상	1,049	71.1 (1.5)	862	71.4 (1.8)	855	72.8 (2.0)	822	72.3 (1.6)

표 1-10. 월간음주율¹⁾ 추이 : 성별, 만19세이상, 2005-2012

구 분	'98		'01		'05		'07		'08	
	n	분율(표준오차)	n	분율(표준오차)	n	분율(표준오차)	n	분율(표준오차)	n	분율(표준오차)
전 체										
19세이상	-	--	-	--	7,802	54.6 (0.8)	2,979	56.7 (1.2)	6,796	58.7 (0.8)
65세이상	-	--	-	--	1,097	30.3 (1.5)	721	28.6 (2.1)	1,512	31.9 (1.6)
19세이상(표준화) ²⁾	-	--	-	--	7,802	54.6 (0.7)	2,979	57.2 (1.1)	6,796	59.5 (0.7)
연령(세)										
19-29	-	--	-	--	1,336	65.5 (1.5)	339	68.9 (2.9)	892	69.9 (1.8)
30-39	-	--	-	--	1,742	60.0 (1.4)	635	62.1 (2.2)	1,413	65.5 (1.5)
40-49	-	--	-	--	1,878	57.7 (1.2)	564	60.4 (2.5)	1,328	64.2 (1.5)
50-59	-	--	-	--	1,229	50.1 (1.6)	504	56.0 (2.6)	1,130	54.2 (1.7)
60-69	-	--	-	--	970	37.7 (1.7)	489	38.3 (2.3)	1,078	41.6 (2.0)
70+	-	--	-	--	647	25.7 (1.9)	448	24.3 (2.7)	955	28.3 (1.7)
거주지역										
동	-	--	-	--	6,238	55.6 (0.9)	2,117	57.4 (1.4)	4,997	60.3 (0.9)
읍면	-	--	-	--	1,564	50.1 (1.9)	862	54.1 (2.2)	1,799	51.6 (1.6)
소득수준³⁾										
하	-	--	-	--	1,998	52.3 (1.4)	713	55.8 (2.0)	1,627	56.8 (1.8)
중하	-	--	-	--	1,987	55.0 (1.4)	696	54.2 (2.5)	1,634	60.8 (1.5)
중상	-	--	-	--	1,858	56.4 (1.4)	732	60.2 (2.1)	1,663	58.7 (1.6)
상	-	--	-	--	1,872	54.9 (1.3)	701	57.9 (2.1)	1,658	60.3 (1.5)
거주지역(표준화)										
동	-	--	-	--	6,238	54.5 (0.8)	2,117	57.3 (1.4)	4,997	59.9 (0.8)
읍면	-	--	-	--	1,564	54.4 (1.6)	862	57.2 (1.8)	1,799	54.2 (1.8)
소득수준(표준화)										
하	-	--	-	--	1,998	52.2 (1.3)	713	56.0 (1.9)	1,627	57.1 (1.7)
중하	-	--	-	--	1,987	55.3 (1.4)	696	54.3 (2.4)	1,634	61.4 (1.4)
중상	-	--	-	--	1,858	56.3 (1.3)	732	60.2 (2.1)	1,663	59.1 (1.5)
상	-	--	-	--	1,872	54.8 (1.2)	701	59.3 (2.0)	1,658	61.4 (1.5)
남 자										
19세이상	-	--	-	--	3,510	73.3 (0.9)	1,241	73.9 (1.6)	2,836	74.8 (1.1)
65세이상	-	--	-	--	428	52.3 (2.7)	301	50.8 (4.0)	581	55.3 (2.8)
19세이상(표준화)	-	--	-	--	3,510	72.6 (0.9)	1,241	73.5 (1.6)	2,836	74.6 (1.0)
연령(세)										
19-29	-	--	-	--	583	78.4 (2.0)	141	74.6 (4.3)	366	75.6 (2.7)
30-39	-	--	-	--	812	77.8 (1.5)	247	79.9 (2.6)	598	79.9 (1.9)
40-49	-	--	-	--	872	76.1 (1.5)	248	79.4 (2.9)	579	80.5 (1.8)
50-59	-	--	-	--	579	71.5 (2.1)	205	75.8 (3.2)	488	74.1 (2.3)
60-69	-	--	-	--	445	60.7 (2.5)	217	58.3 (4.1)	440	65.6 (2.8)
70+	-	--	-	--	219	45.3 (3.6)	183	47.8 (5.2)	365	50.3 (3.2)
거주지역										
동	-	--	-	--	2,795	74.1 (1.0)	868	75.2 (1.9)	2,079	76.1 (1.2)
읍면	-	--	-	--	715	70.0 (1.8)	373	69.5 (2.6)	757	69.2 (2.2)

1) 월간음주율 : 최근 1년 동안 한달에 1회 이상 음주한 분율

2) 2005년 추계인구로 연령표준화

3) 소득수준 : 월가구균등화소득(월가구소득/√가구원수)을 성별·연령별(5세단위) 사분위로 분류

(단위 : %)

구 분	'09		'10		'11		'12	
	n	분율 (표준오차)	n	분율 (표준오차)	n	분율 (표준오차)	n	분율 (표준오차)
전 체								
19세이상	7,481	58.3 (0.8)	6,198	59.3 (1.0)	6,008	59.2 (0.9)	5,591	56.6 (0.9)
65세이상	1,656	31.0 (1.4)	1,368	33.0 (1.4)	1,466	34.1 (1.3)	1,430	35.1 (1.4)
19세이상(표준화)	7,481	59.4 (0.8)	6,198	60.4 (0.9)	6,008	60.6 (0.8)	5,591	57.9 (0.9)
연령(세)								
19-29	1,049	69.6 (1.5)	759	67.3 (2.4)	676	73.0 (2.1)	637	66.6 (2.0)
30-39	1,425	64.5 (1.6)	1,238	67.5 (1.6)	1,093	67.5 (1.6)	960	63.9 (2.0)
40-49	1,495	64.0 (1.3)	1,153	65.5 (1.7)	1,046	59.5 (1.6)	958	59.4 (2.0)
50-59	1,248	54.5 (1.7)	1,163	57.3 (1.5)	1,180	57.8 (1.7)	1,067	55.3 (1.9)
60-69	1,208	43.7 (1.7)	1,021	43.9 (1.9)	1,026	46.6 (1.9)	1,004	42.6 (1.8)
70+	1,056	27.7 (1.6)	864	29.2 (1.6)	987	28.7 (1.6)	965	32.8 (1.7)
거주지역								
동	5,561	59.4 (0.9)	4,837	60.5 (1.1)	4,794	60.3 (1.0)	4,466	57.9 (1.0)
읍면	1,920	53.5 (2.1)	1,361	55.0 (1.8)	1,214	54.5 (1.9)	1,125	50.9 (1.8)
소득수준								
하	1,866	54.8 (1.6)	1,520	58.0 (1.8)	1,406	55.7 (1.7)	1,349	57.1 (1.9)
중하	1,860	58.5 (1.5)	1,534	59.0 (1.6)	1,523	57.2 (1.8)	1,392	55.3 (1.9)
중상	1,819	59.8 (1.4)	1,547	60.7 (1.7)	1,526	63.8 (1.5)	1,378	55.9 (1.9)
상	1,855	60.7 (1.4)	1,518	59.9 (1.6)	1,506	60.7 (1.7)	1,407	58.7 (1.8)
거주지역(표준화)								
동	5,561	59.3 (0.8)	4,837	60.5 (1.0)	4,794	60.6 (0.9)	4,466	58.3 (1.0)
읍면	1,920	59.3 (1.8)	1,361	60.1 (1.8)	1,214	60.9 (2.1)	1,125	56.1 (2.2)
소득수준(표준화)								
하	1,866	55.7 (1.5)	1,520	58.7 (1.7)	1,406	57.3 (1.5)	1,349	57.8 (1.8)
중하	1,860	59.3 (1.4)	1,534	59.8 (1.5)	1,523	59.3 (1.7)	1,392	56.8 (1.9)
중상	1,819	60.8 (1.3)	1,547	61.9 (1.7)	1,526	65.1 (1.4)	1,378	57.6 (2.0)
상	1,855	62.4 (1.3)	1,518	61.5 (1.6)	1,506	61.3 (1.7)	1,407	59.9 (1.8)
남 자								
19세이상	3,237	75.7 (1.0)	2,682	77.7 (1.1)	2,552	77.5 (1.1)	2,309	73.4 (1.1)
65세이상	691	54.4 (2.2)	610	55.5 (2.3)	621	58.0 (2.2)	601	59.4 (2.4)
19세이상(표준화)	3,237	75.7 (1.0)	2,682	77.8 (1.0)	2,552	77.6 (1.0)	2,309	73.5 (1.1)
연령(세)								
19-29	485	82.7 (2.1)	304	81.6 (2.6)	288	84.8 (2.4)	253	74.9 (2.6)
30-39	595	78.1 (2.0)	518	84.9 (1.7)	443	81.9 (2.0)	389	79.0 (2.4)
40-49	642	79.1 (1.8)	529	79.8 (2.1)	446	75.4 (2.3)	401	73.8 (2.7)
50-59	543	75.1 (2.1)	479	78.1 (2.2)	506	81.2 (2.1)	434	75.6 (2.7)
60-69	541	66.4 (2.5)	471	66.6 (2.6)	461	70.6 (2.8)	432	64.8 (2.7)
70+	431	50.5 (2.7)	381	51.1 (2.7)	408	51.4 (2.8)	400	58.8 (3.0)
거주지역								
동	2,392	76.1 (1.1)	2,088	78.6 (1.2)	2,025	78.4 (1.3)	1,826	74.0 (1.3)
읍면	845	74.3 (2.3)	594	74.4 (2.4)	527	73.6 (1.8)	483	71.0 (1.8)

(계속 : 월간음주율 추이, 성별, 만19세 이상, 2005-2012)

구 분	'98		'01		'05		'07		'08	
	n	분율(표준오차)	n	분율(표준오차)	n	분율(표준오차)	n	분율(표준오차)	n	분율(표준오차)
남 자										
소득수준										
하	-	--	-	--	901	67.7 (1.7)	300	71.4 (2.9)	678	71.8 (2.2)
중하	-	--	-	--	890	74.3 (1.8)	286	68.4 (3.3)	674	77.6 (1.9)
중상	-	--	-	--	830	75.5 (1.5)	307	77.7 (2.8)	707	74.5 (2.0)
상	-	--	-	--	844	76.2 (1.7)	299	78.4 (2.7)	691	77.6 (2.1)
거주지역(표준화)										
동	-	--	-	--	2,795	72.4 (1.0)	868	74.4 (1.9)	2,079	75.1 (1.1)
읍면	-	--	-	--	715	71.6 (1.7)	373	71.0 (2.6)	757	68.4 (2.3)
소득수준(표준화)										
하	-	--	-	--	901	66.8 (1.6)	300	70.9 (2.8)	678	71.4 (2.2)
중하	-	--	-	--	890	73.9 (1.7)	286	67.7 (3.2)	674	77.5 (1.9)
중상	-	--	-	--	830	74.5 (1.5)	307	76.8 (2.8)	707	73.8 (1.9)
상	-	--	-	--	844	75.6 (1.7)	299	78.3 (2.7)	691	77.6 (2.0)
여 자										
19세이상	-	--	-	--	4,292	36.2 (1.0)	1,738	39.9 (1.6)	3,960	42.9 (0.9)
65세이상	-	--	-	--	669	15.6 (1.6)	420	13.5 (2.0)	931	15.9 (1.4)
19세이상(표준화)	-	--	-	--	4,292	36.9 (0.9)	1,738	41.5 (1.5)	3,960	44.9 (0.9)
연령(세)										
19-29	-	--	-	--	753	51.8 (1.9)	198	63.1 (3.3)	526	63.8 (2.3)
30-39	-	--	-	--	930	41.2 (1.9)	388	43.5 (3.3)	815	50.3 (2.1)
40-49	-	--	-	--	1,006	38.6 (1.7)	316	40.6 (3.3)	749	47.5 (2.1)
50-59	-	--	-	--	650	28.6 (2.0)	299	36.0 (3.4)	642	34.4 (2.0)
60-69	-	--	-	--	525	17.9 (1.9)	272	20.6 (3.4)	638	20.4 (2.0)
70+	-	--	-	--	428	14.5 (2.0)	265	10.4 (2.4)	590	15.0 (1.5)
거주지역										
동	-	--	-	--	3,443	37.4 (1.1)	1,249	40.3 (1.9)	2,918	44.8 (1.0)
읍면	-	--	-	--	849	31.1 (2.4)	489	38.4 (3.3)	1,042	34.3 (2.2)
소득수준										
하	-	--	-	--	1,097	37.5 (1.8)	413	40.3 (3.0)	949	42.1 (2.4)
중하	-	--	-	--	1,097	36.1 (1.7)	410	41.3 (3.7)	960	44.8 (1.7)
중상	-	--	-	--	1,028	37.8 (2.0)	425	42.4 (2.9)	956	42.8 (2.0)
상	-	--	-	--	1,028	33.9 (1.7)	402	36.5 (2.8)	967	43.2 (2.0)
거주지역(표준화)										
동	-	--	-	--	3,443	36.9 (1.0)	1,249	41.3 (1.7)	2,918	45.3 (1.0)
읍면	-	--	-	--	849	37.0 (2.3)	489	41.8 (3.0)	1,042	40.0 (2.8)
소득수준(표준화)										
하	-	--	-	--	1,097	38.1 (1.6)	413	40.7 (2.7)	949	43.4 (2.2)
중하	-	--	-	--	1,097	37.0 (1.7)	410	42.2 (3.4)	960	46.1 (1.8)
중상	-	--	-	--	1,028	38.5 (1.9)	425	43.6 (3.0)	956	44.6 (1.7)
상	-	--	-	--	1,028	34.4 (1.6)	402	39.6 (2.8)	967	45.8 (1.9)

(단위 : %)

구 분	'09		'10		'11		'12	
	n	분율 (표준오차)	n	분율 (표준오차)	n	분율 (표준오차)	n	분율 (표준오차)
남 자								
소득수준								
하	819	70.6 (1.9)	661	74.5 (2.1)	572	71.9 (2.2)	559	74.9 (2.3)
중하	801	75.4 (1.9)	667	77.5 (2.0)	647	75.9 (2.3)	568	70.8 (2.5)
중상	772	78.0 (1.7)	669	80.1 (2.2)	661	81.2 (1.7)	570	72.6 (2.5)
상	806	80.1 (1.6)	656	79.5 (2.1)	651	81.4 (1.9)	585	75.6 (2.3)
거주지역(표준화)								
동	2,392	75.3 (1.1)	2,088	78.0 (1.2)	2,025	77.9 (1.2)	1,826	73.7 (1.3)
읍면	845	77.0 (2.2)	594	76.7 (2.5)	527	75.1 (2.4)	483	73.6 (2.3)
소득수준(표준화)								
하	819	70.7 (1.8)	661	74.7 (2.0)	572	72.0 (2.1)	559	74.9 (2.3)
중하	801	75.1 (1.9)	667	77.4 (2.0)	647	76.8 (2.3)	568	71.1 (2.6)
중상	772	77.9 (1.7)	669	80.3 (2.2)	661	81.1 (1.6)	570	72.8 (2.6)
상	806	80.5 (1.6)	656	79.6 (2.2)	651	81.2 (2.0)	585	75.6 (2.4)
여 자								
19세이상	4,244	41.2 (0.9)	3,516	41.3 (1.2)	3,456	41.4 (1.2)	3,282	40.4 (1.1)
65세이상	965	14.9 (1.3)	758	17.4 (1.7)	845	17.3 (1.7)	829	18.2 (1.5)
19세이상(표준화)	4,244	43.3 (0.9)	3,516	43.3 (1.2)	3,456	44.2 (1.1)	3,282	42.9 (1.2)
연령(세)								
19-29	564	55.4 (2.4)	455	52.1 (3.0)	388	60.2 (2.8)	384	57.7 (3.1)
30-39	830	50.1 (2.0)	720	49.1 (2.6)	650	52.6 (2.4)	571	48.0 (2.6)
40-49	853	48.6 (1.8)	624	50.6 (2.4)	600	43.3 (2.2)	557	44.6 (2.3)
50-59	705	33.9 (2.3)	684	36.4 (1.9)	674	34.9 (2.4)	633	35.7 (2.4)
60-69	667	23.2 (1.9)	550	23.4 (2.3)	565	24.8 (2.3)	572	23.2 (2.3)
70+	625	13.8 (1.6)	483	15.5 (2.0)	579	14.4 (1.9)	565	16.3 (1.8)
거주지역								
동	3,169	43.2 (1.0)	2,749	42.7 (1.3)	2,769	42.6 (1.3)	2,640	42.8 (1.3)
읍면	1,075	33.0 (2.2)	767	36.3 (2.3)	687	36.3 (2.6)	642	29.3 (2.4)
소득수준								
하	1,047	38.9 (2.0)	859	42.2 (2.3)	834	41.1 (2.2)	790	39.7 (2.4)
중하	1,059	42.3 (1.8)	867	40.8 (2.2)	876	39.2 (2.2)	824	41.3 (2.2)
중상	1,047	42.1 (1.7)	878	42.0 (2.3)	865	46.5 (2.3)	808	39.1 (2.4)
상	1,049	41.8 (1.7)	862	39.5 (2.0)	855	39.4 (2.3)	822	42.1 (2.2)
거주지역(표준화)								
동	3,169	43.9 (1.0)	2,749	43.3 (1.3)	2,769	43.9 (1.2)	2,640	44.0 (1.3)
읍면	1,075	40.7 (2.1)	767	43.2 (2.3)	687	46.7 (2.7)	642	34.8 (3.8)
소득수준(표준화)								
하	1,047	40.4 (2.0)	859	43.8 (2.2)	834	44.4 (2.1)	790	41.7 (2.4)
중하	1,059	44.0 (1.7)	867	42.3 (2.1)	876	42.5 (2.2)	824	44.0 (2.3)
중상	1,047	44.4 (1.7)	878	44.3 (2.3)	865	49.4 (2.1)	808	42.3 (2.6)
상	1,049	44.8 (1.7)	862	42.3 (2.1)	855	41.1 (2.3)	822	44.7 (2.3)

표 1-11. 평생음주자의 음주시작연령¹⁾ 추이 : 성별, 만19세이상, 1998-2012

구 분	'98		'01		'05		'07		'08	
	n	분율(표준오차)	n	분율(표준오차)	n	분율(표준오차)	n	분율(표준오차)	n	분율(표준오차)
전 체										
19세이상	6,009	23.2 (0.1)	3,978	22.8 (0.1)	6,722	21.7 (0.1)	2,496	26.0 (1.5)	5,808	22.5 (0.5)
65세이상	396	31.4 (0.7)	290	27.9 (0.7)	732	30.6 (0.6)	500	35.3 (2.6)	1,046	31.2 (0.6)
19세이상(표준화) ²⁾	6,009	24.3 (0.1)	3,978	23.2 (0.1)	6,722	22.1 (0.1)	2,496	26.2 (1.5)	5,808	22.6 (0.5)
연령(세)										
19-29	1,606	19.5 (0.1)	997	19.4 (0.1)	1,268	17.8 (0.1)	320	21.8 (2.2)	853	18.3 (0.5)
30-39	1,739	22.0 (0.1)	1,103	21.6 (0.1)	1,610	19.2 (0.1)	598	22.8 (1.3)	1,340	20.2 (0.8)
40-49	1,241	24.8 (0.2)	957	24.1 (0.3)	1,680	22.0 (0.2)	489	26.7 (1.8)	1,201	21.8 (0.6)
50-59	732	27.4 (0.4)	455	25.8 (0.4)	1,024	24.5 (0.3)	414	29.5 (2.2)	958	25.2 (0.5)
60-69	485	28.8 (0.6)	311	26.5 (0.6)	729	28.7 (0.5)	381	31.0 (1.7)	811	29.2 (0.6)
70+	206	33.0 (1.1)	155	28.4 (1.0)	411	31.0 (0.8)	294	36.4 (2.7)	645	32.2 (0.8)
거주지역										
동	4,142	22.8 (0.1)	3,275	22.7 (0.1)	5,456	21.3 (0.1)	1,797	25.5 (1.7)	4,368	22.2 (0.6)
읍면	1,867	25.0 (0.3)	703	23.4 (0.4)	1,266	23.4 (0.4)	699	28.1 (3.5)	1,440	23.9 (0.5)
소득수준³⁾										
하	1,392	23.5 (0.2)	836	23.8 (0.3)	1,706	21.8 (0.2)	602	27.4 (2.8)	1,375	22.2 (0.3)
중하	1,518	23.3 (0.2)	900	22.4 (0.2)	1,707	21.8 (0.2)	576	24.8 (1.3)	1,426	22.8 (0.5)
중상	1,505	23.0 (0.2)	1,003	22.8 (0.3)	1,636	21.8 (0.2)	613	25.7 (1.5)	1,415	22.1 (0.5)
상	1,594	23.2 (0.2)	1,025	22.2 (0.2)	1,602	21.3 (0.2)	599	26.2 (2.0)	1,430	22.7 (1.0)
거주지역(표준화)										
동	4,142	24.1 (0.2)	3,275	23.2 (0.1)	5,456	22.0 (0.1)	1,797	25.9 (1.7)	4,368	22.7 (0.5)
읍면	1,867	24.8 (0.2)	703	23.1 (0.3)	1,266	22.3 (0.2)	699	27.6 (3.5)	1,440	22.1 (0.2)
소득수준(표준화)										
하	1,392	24.5 (0.3)	836	24.0 (0.3)	1,706	22.2 (0.2)	602	27.6 (2.7)	1,375	22.4 (0.2)
중하	1,518	24.4 (0.2)	900	23.2 (0.3)	1,707	22.2 (0.2)	576	25.2 (1.3)	1,426	22.8 (0.5)
중상	1,505	24.2 (0.2)	1,003	23.0 (0.3)	1,636	22.1 (0.2)	613	26.2 (1.5)	1,415	22.5 (0.5)
상	1,594	24.1 (0.2)	1,025	22.7 (0.2)	1,602	21.7 (0.2)	599	26.2 (2.0)	1,430	22.7 (1.0)
남 자										
19세이상	3,436	21.0 (0.1)	2,662	21.0 (0.1)	3,313	18.9 (0.1)	1,161	23.7 (1.8)	2,682	19.8 (0.5)
65세이상	238	23.6 (0.6)	213	23.9 (0.7)	381	22.1 (0.5)	263	27.5 (2.0)	516	22.9 (0.5)
19세이상(표준화)	3,436	21.3 (0.1)	2,662	21.0 (0.1)	3,313	19.1 (0.1)	1,161	23.8 (1.8)	2,682	19.9 (0.5)
연령(세)										
19-29	790	19.1 (0.1)	545	19.1 (0.1)	565	17.4 (0.1)	136	23.6 (3.7)	353	17.8 (0.4)
30-39	980	20.2 (0.1)	729	20.1 (0.1)	779	18.0 (0.1)	242	22.0 (1.8)	582	19.6 (1.1)
40-49	750	21.6 (0.2)	678	21.2 (0.2)	832	19.0 (0.1)	239	23.3 (1.5)	558	19.6 (0.5)
50-59	472	22.9 (0.3)	357	22.6 (0.3)	539	20.0 (0.3)	190	25.0 (2.5)	460	20.4 (0.6)
60-69	326	23.5 (0.5)	246	23.8 (0.5)	405	21.9 (0.4)	197	22.8 (1.3)	406	22.4 (0.5)
70+	118	24.3 (0.9)	107	22.9 (0.9)	193	21.8 (0.7)	157	30.2 (2.8)	323	23.5 (0.8)
거주지역										
동	2,329	20.8 (0.1)	2,166	20.9 (0.1)	2,650	18.7 (0.1)	824	23.2 (2.0)	1,979	19.8 (0.6)
읍면	1,107	21.7 (0.2)	496	21.3 (0.4)	663	19.9 (0.3)	337	25.2 (3.7)	703	19.8 (0.3)

1) 평생음주자의 음주시작연령 : 평생음주자가 처음으로 술 1잔을 모두 마셔본 때의 평균 만 나이

2) 2005년 추계인구로 연령표준화

3) 소득수준 : 월가구균등화소득(월가구소득/√가구원수)을 성별·연령별(5세단위) 사분위로 분류

4) 연령대별 자료수(n)가 20명 미만으로 연령표준화 결과 비제시

(단위 : 세)

구 분	'09		'10		'11		'12	
	n	분율 (표준오차)	n	분율 (표준오차)	n	분율 (표준오차)	n	분율 (표준오차)
전 체								
19세이상	6,362	21.5 (0.1)	5,377	21.9 (0.2)	5,167	21.6 (0.1)	4,770	21.9 (0.2)
65세이상	1,086	30.3 (0.5)	949	31.7 (0.7)	1,006	30.5 (0.5)	1,009	31.7 (0.6)
19세이상(표준화)	6,362	21.6 (0.1)	5,377	21.9 (0.1)	5,167	21.5 (0.1)	4,770	21.8 (0.1)
연령(세)								
19-29	1,003	17.5 (0.1)	745	17.7 (0.1)	661	17.7 (0.1)	615	17.7 (0.1)
30-39	1,362	18.8 (0.1)	1,211	18.7 (0.1)	1,051	18.8 (0.1)	918	18.7 (0.1)
40-49	1,381	21.0 (0.2)	1,071	21.3 (0.2)	985	20.6 (0.2)	896	20.7 (0.2)
50-59	1,044	24.5 (0.3)	988	24.7 (0.4)	1,015	24.3 (0.4)	911	24.1 (0.4)
60-69	903	27.8 (0.5)	786	27.6 (0.5)	819	27.3 (0.5)	766	29.1 (0.5)
70+	669	30.8 (0.6)	576	33.3 (0.8)	636	31.3 (0.7)	664	32.8 (0.7)
거주지역								
동	4,850	21.1 (0.1)	4,267	21.5 (0.2)	4,202	21.3 (0.2)	3,894	21.4 (0.2)
읍면	1,512	23.2 (0.4)	1,110	23.3 (0.4)	965	23.3 (0.4)	876	24.2 (0.6)
소득수준								
하	1,558	21.9 (0.2)	1,323	22.2 (0.4)	1,166	21.8 (0.3)	1,145	21.8 (0.3)
중하	1,597	21.6 (0.2)	1,325	21.7 (0.2)	1,306	21.8 (0.3)	1,183	22.1 (0.3)
중상	1,567	21.2 (0.2)	1,345	21.7 (0.3)	1,332	21.7 (0.3)	1,179	22.1 (0.3)
상	1,574	21.4 (0.2)	1,320	21.6 (0.3)	1,324	21.1 (0.2)	1,213	21.6 (0.3)
거주지역(표준화)								
동	4,850	21.5 (0.1)	4,267	21.9 (0.1)	4,202	21.4 (0.1)	3,894	21.6 (0.1)
읍면	1,512	21.8 (0.2)	1,110	21.8 (0.2)	965	21.7 (0.1)	876	22.4 (0.3)
소득수준(표준화)								
하	1,558	22.0 (0.2)	1,323	22.3 (0.3)	1,166	21.7 (0.2)	1,145	21.8 (0.2)
중하	1,597	21.6 (0.2)	1,325	21.7 (0.2)	1,306	21.5 (0.2)	1,183	21.9 (0.2)
중상	1,567	21.3 (0.2)	1,345	21.6 (0.2)	1,332	21.7 (0.2)	1,179	21.8 (0.2)
상	1,574	21.4 (0.2)	1,320	21.6 (0.2)	1,324	21.1 (0.2)	1,213	21.5 (0.2)
남 자								
19세이상	3,048	18.9 (0.1)	2,563	19.1 (0.1)	2,422	18.9 (0.1)	2,190	19.2 (0.1)
65세이상	604	22.2 (0.4)	540	22.6 (0.5)	553	22.5 (0.5)	543	22.8 (0.4)
19세이상(표준화)	3,048	18.9 (0.1)	2,563	19.1 (0.1)	2,422	18.8 (0.1)	2,190	19.1 (0.1)
연령(세)								
19-29	470	17.0 (0.1)	302	17.4 (0.1)	281	17.4 (0.2)	243	17.7 (0.2)
30-39	576	17.9 (0.1)	519	18.0 (0.2)	431	18.0 (0.2)	381	18.2 (0.2)
40-49	624	19.0 (0.2)	514	19.0 (0.2)	433	18.5 (0.2)	390	18.7 (0.2)
50-59	515	19.9 (0.3)	461	20.1 (0.4)	487	19.4 (0.2)	417	19.7 (0.3)
60-69	490	21.1 (0.4)	435	20.9 (0.4)	434	20.4 (0.3)	400	21.8 (0.4)
70+	373	22.6 (0.5)	332	23.8 (0.7)	356	23.6 (0.6)	359	23.3 (0.5)
거주지역								
동	2,262	18.7 (0.1)	2,006	19.1 (0.1)	1,939	18.7 (0.1)	1,750	18.9 (0.1)
읍면	786	19.8 (0.3)	557	19.3 (0.3)	483	19.7 (0.2)	440	20.5 (0.4)

(계속 : 평생음주자의 음주시작연령 추이, 성별, 만19세 이상, 1998-2012)

구 분	'98		'01		'05		'07		'08	
	n	분율(표준오차)	n	분율(표준오차)	n	분율(표준오차)	n	분율(표준오차)	n	분율(표준오차)
남 자										
소득수준										
하	814	21.3 (0.2)	544	21.4 (0.3)	834	19.0 (0.2)	280	25.8 (3.7)	633	19.5 (0.3)
중하	849	20.9 (0.2)	629	20.7 (0.2)	842	18.9 (0.2)	271	22.1 (1.4)	648	20.1 (0.5)
중상	885	20.8 (0.2)	670	21.2 (0.2)	794	19.0 (0.2)	285	23.5 (1.9)	667	19.6 (0.6)
상	888	20.9 (0.1)	680	20.6 (0.1)	801	18.7 (0.1)	284	23.8 (2.2)	655	19.9 (0.8)
거주지역(표준화)										
동	2,329	21.2 (0.1)	2,166	21.1 (0.1)	2,650	18.9 (0.1)	824	23.5 (2.0)	1,979	20.0 (0.5)
읍면	1,107	21.5 (0.2)	496	21.0 (0.3)	663	19.4 (0.2)	337	25.2 (3.8)	703	19.3 (0.2)
소득수준(표준화)										
하	814	21.7 (0.3)	544	21.3 (0.3)	834	19.2 (0.2)	280	26.1 (3.7)	633	19.6 (0.3)
중하	849	21.1 (0.2)	629	20.9 (0.3)	842	19.0 (0.2)	271	22.3 (1.4)	648	20.2 (0.5)
중상	885	21.2 (0.2)	670	21.1 (0.2)	794	19.1 (0.2)	285	23.8 (1.9)	667	19.8 (0.6)
상	888	21.1 (0.2)	680	20.7 (0.1)	801	18.8 (0.2)	284	23.8 (2.2)	655	19.9 (0.8)
여 자										
19세이상	2,573	26.3 (0.2)	1,316	26.4 (0.3)	3,409	24.8 (0.3)	1,335	28.8 (1.3)	3,126	25.6 (0.5)
65세이상	158	42.9 (1.1)	77	39.8 (1.7)	351	40.1 (0.9)	237	43.3 (3.1)	530	39.8 (0.9)
19세이상(표준화)	2,573	29.3 (0.2)	1,316	29.1 (0.3)	3,409	25.5 (0.2)	1,335	29.2 (1.3)	3,126	25.8 (0.5)
연령(세)										
19-29	816	19.9 (0.1)	452	19.8 (0.1)	703	18.2 (0.1)	184	19.9 (1.0)	500	19.0 (0.9)
30-39	759	24.3 (0.2)	374	24.2 (0.3)	831	20.4 (0.1)	356	23.6 (1.1)	758	20.9 (0.6)
40-49	491	30.0 (0.4)	279	31.1 (0.5)	848	25.4 (0.3)	250	31.1 (2.4)	643	24.4 (0.7)
50-59	260	36.5 (0.6)	98	37.2 (1.2)	485	30.2 (0.6)	224	35.2 (2.5)	498	31.1 (0.7)
60-69	159	40.2 (1.1)	65	37.2 (1.5)	324	37.1 (0.8)	184	41.1 (2.1)	405	37.8 (0.9)
70+	88	43.8 (1.5)	48	40.5 (2.1)	218	39.8 (1.2)	137	42.4 (3.2)	322	40.3 (1.1)
거주지역										
동	1,813	25.5 (0.2)	1,109	26.1 (0.3)	2,806	24.2 (0.3)	973	28.1 (1.4)	2,389	24.9 (0.6)
읍면	760	29.9 (0.6)	207	28.8 (0.8)	603	27.7 (0.7)	362	31.4 (3.4)	737	28.8 (0.8)
소득수준										
하	578	26.5 (0.4)	292	28.2 (0.5)	872	24.8 (0.4)	322	29.2 (2.0)	742	25.0 (0.5)
중하	669	26.4 (0.4)	271	26.5 (0.6)	865	25.2 (0.4)	305	27.9 (1.4)	778	25.7 (0.6)
중상	620	26.1 (0.4)	333	26.1 (0.6)	842	24.9 (0.4)	328	28.3 (1.6)	748	25.1 (0.6)
상	706	26.1 (0.4)	345	25.3 (0.5)	801	24.3 (0.4)	315	29.3 (2.1)	775	25.8 (1.2)
거주지역(표준화)										
동	1,813	29.1 (0.3)	1,109	29.2 (0.4)	2,806	25.4 (0.2)	973	28.7 (1.5)	2,389	25.8 (0.6)
읍면	760	30.0 (0.3)	207	- - ^{*)}	603	25.8 (0.3)	362	31.2 (3.6)	737	25.5 (0.3)
소득수준(표준화)										
하	578	29.5 (0.4)	292	- -	872	25.5 (0.3)	322	29.8 (2.0)	742	25.6 (0.3)
중하	669	29.2 (0.4)	271	- -	865	26.0 (0.3)	305	28.8 (1.3)	778	25.9 (0.5)
중상	620	- -	333	- -	842	25.5 (0.3)	328	29.1 (1.5)	748	25.6 (0.5)
상	706	29.0 (0.4)	345	- -	801	25.0 (0.3)	315	29.1 (1.9)	775	25.9 (1.2)

(단위 : 세)

구 분	'09		'10		'11		'12	
	n	분율 (표준오차)	n	분율 (표준오차)	n	분율 (표준오차)	n	분율 (표준오차)
남 자								
소득수준								
하	765	19.5 (0.2)	628	19.2 (0.3)	531	18.9 (0.2)	528	19.1 (0.2)
중하	753	18.9 (0.2)	631	19.1 (0.2)	612	19.0 (0.2)	540	19.0 (0.2)
중상	734	18.7 (0.2)	649	19.2 (0.2)	633	18.9 (0.2)	535	19.3 (0.2)
상	761	18.6 (0.1)	629	18.8 (0.2)	626	18.7 (0.2)	561	19.3 (0.2)
거주지역(표준화)								
동	2,262	18.8 (0.1)	2,006	19.2 (0.1)	1,939	18.7 (0.1)	1,750	18.9 (0.1)
읍면	786	19.2 (0.2)	557	18.9 (0.3)	483	19.1 (0.2)	440	19.9 (0.3)
소득수준(표준화)								
하	765	19.5 (0.2)	628	19.2 (0.3)	531	18.8 (0.2)	528	19.1 (0.2)
중하	753	18.8 (0.1)	631	19.1 (0.2)	612	18.8 (0.2)	540	18.9 (0.2)
중상	734	18.7 (0.2)	649	19.2 (0.2)	633	18.9 (0.2)	535	19.1 (0.2)
상	761	18.6 (0.1)	629	18.8 (0.2)	626	18.7 (0.2)	561	19.3 (0.2)
여 자								
19세이상	3,314	24.5 (0.2)	2,814	25.0 (0.3)	2,745	24.7 (0.3)	2,580	25.0 (0.3)
65세이상	482	40.0 (0.8)	409	41.9 (0.8)	453	39.9 (0.8)	466	41.4 (0.9)
19세이상(표준화)	3,314	24.8 (0.2)	2,814	25.1 (0.2)	2,745	24.7 (0.2)	2,580	24.8 (0.2)
연령(세)								
19-29	533	18.1 (0.1)	443	18.0 (0.1)	380	18.1 (0.1)	372	17.8 (0.2)
30-39	786	19.7 (0.1)	692	19.6 (0.1)	620	19.8 (0.2)	537	19.3 (0.1)
40-49	757	23.3 (0.3)	557	23.8 (0.3)	552	22.9 (0.3)	506	23.0 (0.3)
50-59	529	30.4 (0.6)	527	30.3 (0.5)	528	30.1 (0.6)	494	29.1 (0.6)
60-69	413	36.6 (0.8)	351	36.2 (0.9)	385	35.9 (0.7)	366	38.4 (0.7)
70+	296	40.0 (1.0)	244	43.1 (1.0)	280	40.4 (1.0)	305	42.5 (1.1)
거주지역								
동	2,588	23.8 (0.2)	2,261	24.2 (0.3)	2,263	24.1 (0.3)	2,144	24.2 (0.3)
읍면	726	27.6 (0.8)	553	28.1 (0.6)	482	27.4 (0.8)	436	29.3 (0.9)
소득수준								
하	793	24.7 (0.4)	695	25.5 (0.6)	635	24.8 (0.5)	617	24.9 (0.5)
중하	844	24.7 (0.4)	694	24.5 (0.4)	694	25.0 (0.4)	643	25.4 (0.5)
중상	833	24.0 (0.4)	696	24.6 (0.5)	699	24.9 (0.5)	644	25.4 (0.6)
상	813	24.5 (0.4)	691	25.0 (0.5)	698	24.0 (0.4)	652	24.2 (0.5)
거주지역(표준화)								
동	2,588	24.7 (0.2)	2,261	25.1 (0.2)	2,263	24.5 (0.2)	2,144	24.6 (0.2)
읍면	726	25.2 (0.3)	553	25.3 (0.3)	482	25.1 (0.3)	436	25.4 (0.3)
소득수준(표준화)								
하	793	25.3 (0.3)	695	25.8 (0.4)	635	24.9 (0.3)	617	24.9 (0.3)
중하	844	24.7 (0.3)	694	24.7 (0.3)	694	24.7 (0.3)	643	25.1 (0.3)
중상	833	24.6 (0.3)	696	24.5 (0.3)	699	24.8 (0.3)	644	24.9 (0.3)
상	813	24.9 (0.3)	691	25.1 (0.3)	698	24.1 (0.3)	652	24.2 (0.4)

표 1-12. 고위험음주율¹⁾ 추이 : 성별, 만19세이상, 2005-2012

구 분	'98		'01		'05		'07		'08	
	n	분율(표준오차)	n	분율(표준오차)	n	분율(표준오차)	n	분율(표준오차)	n	분율(표준오차)
전 체										
19세이상	-	--	-	--	7,794	11.6 (0.4)	2,974	12.3 (0.7)	6,762	15.2 (0.6)
65세이상	-	--	-	--	1,097	6.4 (0.8)	719	3.0 (0.7)	1,505	4.8 (0.7)
19세이상(표준화) ²⁾	-	--	-	--	7,794	11.6 (0.4)	2,974	12.5 (0.7)	6,762	15.4 (0.6)
연령(세)										
19-29	-	--	-	--	1,333	9.7 (0.9)	337	11.2 (1.7)	884	15.9 (1.6)
30-39	-	--	-	--	1,741	11.4 (1.0)	635	15.7 (1.7)	1,405	17.1 (1.2)
40-49	-	--	-	--	1,875	16.0 (0.9)	564	17.4 (1.7)	1,323	19.3 (1.2)
50-59	-	--	-	--	1,229	13.1 (1.1)	505	10.4 (1.4)	1,129	16.9 (1.4)
60-69	-	--	-	--	969	8.8 (1.1)	487	7.3 (1.4)	1,070	7.8 (1.0)
70+	-	--	-	--	647	5.2 (1.0)	446	1.8 (0.6)*	951	3.8 (0.8)
거주지역										
동	-	--	-	--	6,230	11.6 (0.5)	2,115	12.6 (0.9)	4,965	15.6 (0.7)
읍면	-	--	-	--	1,564	11.7 (0.9)	859	11.5 (1.3)	1,797	13.8 (1.0)
소득수준³⁾										
하	-	--	-	--	1,997	12.0 (0.8)	711	12.5 (1.4)	1,622	17.5 (1.3)
중하	-	--	-	--	1,986	11.2 (0.8)	694	11.3 (1.7)	1,623	15.5 (1.2)
중상	-	--	-	--	1,856	11.4 (0.8)	731	11.9 (1.4)	1,656	14.7 (1.1)
상	-	--	-	--	1,868	11.3 (0.8)	699	14.2 (1.7)	1,650	14.1 (1.1)
거주지역(표준화)										
동	-	--	-	--	6,230	11.3 (0.5)	2,115	12.5 (0.8)	4,965	15.4 (0.7)
읍면	-	--	-	--	1,564	12.2 (1.1)	859	12.5 (1.3)	1,797	14.5 (1.1)
소득수준(표준화)										
하	-	--	-	--	1,997	12.0 (0.8)	711	12.4 (1.4)	1,622	17.5 (1.3)
중하	-	--	-	--	1,986	11.3 (0.8)	694	11.4 (1.7)	1,623	15.7 (1.2)
중상	-	--	-	--	1,856	11.3 (0.8)	731	12.0 (1.4)	1,656	14.7 (1.0)
상	-	--	-	--	1,868	11.3 (0.8)	699	14.6 (1.7)	1,650	14.4 (1.1)
남 자										
19세이상	-	--	-	--	3,505	20.0 (0.8)	1,237	21.6 (1.3)	2,819	24.9 (1.1)
65세이상	-	--	-	--	428	15.0 (1.9)	301	7.0 (1.6)	575	10.8 (1.6)
19세이상(표준화)	-	--	-	--	3,505	19.9 (0.8)	1,237	21.3 (1.3)	2,819	24.5 (1.1)
연령(세)										
19-29	-	--	-	--	580	13.0 (1.6)	140	16.8 (2.8)	364	21.0 (2.5)
30-39	-	--	-	--	812	19.3 (1.7)	247	26.9 (3.1)	592	26.7 (2.0)
40-49	-	--	-	--	871	28.1 (1.5)	247	30.2 (2.8)	578	31.1 (2.0)
50-59	-	--	-	--	579	23.6 (2.0)	205	18.6 (2.7)	489	30.1 (2.5)
60-69	-	--	-	--	444	17.8 (2.2)	215	14.9 (2.7)	434	16.3 (2.2)
70+	-	--	-	--	219	12.8 (2.6)	183	3.8 (1.5)*	362	8.7 (1.7)
거주지역										
동	-	--	-	--	2,790	19.8 (0.9)	866	21.8 (1.6)	2,065	25.1 (1.2)
읍면	-	--	-	--	715	20.9 (1.6)	371	21.0 (2.4)	754	24.1 (2.2)

1) 고위험음주율 : 1회 평균 음주량이 7잔(여자 5잔) 이상이며 주 2회 이상 음주한 분율

2) 2005년 추계인구로 연령표준화

3) 소득수준 : 월가구균등화소득(월가구소득/√가구원수)을 성별·연령별(5세단위) 사분위로 분류

* : 변동계수(coefficient of variability) 25-50%, ** : 변동계수 50%이상

(단위 : %)

구 분	'09		'10		'11		'12	
	n	분율 (표준오차)	n	분율 (표준오차)	n	분율 (표준오차)	n	분율 (표준오차)
전 체								
19세이상	7,511	13.2 (0.5)	6,252	13.5 (0.7)	6,027	13.6 (0.6)	5,590	13.4 (0.6)
65세이상	1,670	4.6 (0.5)	1,373	4.4 (0.7)	1,466	3.2 (0.6)	1,429	3.7 (0.6)
19세이상(표준화)	7,511	13.5 (0.6)	6,252	13.8 (0.7)	6,027	14.1 (0.6)	5,590	13.9 (0.7)
연령(세)								
19-29	1,050	14.4 (1.3)	771	12.9 (1.5)	678	14.2 (1.7)	637	14.4 (1.8)
30-39	1,430	15.2 (1.1)	1,254	18.0 (1.5)	1,098	18.8 (1.4)	960	17.2 (1.4)
40-49	1,499	16.8 (1.2)	1,161	16.8 (1.5)	1,056	16.2 (1.3)	958	17.2 (1.6)
50-59	1,252	13.0 (1.2)	1,171	13.8 (1.4)	1,181	14.1 (1.3)	1,067	13.3 (1.6)
60-69	1,210	7.9 (0.8)	1,026	6.7 (1.1)	1,027	6.5 (0.9)	1,004	6.5 (1.1)
70+	1,070	2.8 (0.6)	869	3.6 (0.8)	987	2.0 (0.6)*	964	2.8 (0.6)
거주지역								
동	5,581	13.5 (0.6)	4,888	13.5 (0.8)	4,813	13.5 (0.7)	4,465	13.8 (0.7)
읍면	1,930	11.6 (1.0)	1,364	13.5 (1.4)	1,214	14.3 (1.6)	1,125	11.8 (1.5)
소득수준								
하	1,876	14.3 (1.1)	1,536	15.1 (1.2)	1,408	14.7 (1.2)	1,349	13.1 (1.2)
중하	1,865	13.8 (1.0)	1,541	13.5 (1.0)	1,528	13.4 (1.3)	1,392	12.2 (1.3)
중상	1,827	13.2 (1.0)	1,562	13.2 (1.3)	1,538	12.1 (1.2)	1,377	14.7 (1.5)
상	1,859	11.8 (1.0)	1,533	12.3 (1.1)	1,506	14.6 (1.4)	1,407	14.2 (1.4)
거주지역(표준화)								
동	5,581	13.5 (0.6)	4,888	13.5 (0.8)	4,813	13.5 (0.7)	4,465	13.9 (0.7)
읍면	1,930	13.2 (1.2)	1,364	14.7 (1.6)	1,214	16.5 (2.1)	1,125	14.2 (1.8)
소득수준(표준화)								
하	1,876	14.5 (1.1)	1,536	15.2 (1.2)	1,408	15.2 (1.3)	1,349	13.4 (1.2)
중하	1,865	14.1 (1.1)	1,541	13.7 (1.0)	1,528	13.9 (1.4)	1,392	12.6 (1.3)
중상	1,827	13.4 (1.1)	1,562	13.7 (1.4)	1,538	12.5 (1.2)	1,377	15.6 (1.6)
상	1,859	12.2 (1.1)	1,533	12.6 (1.2)	1,506	14.8 (1.4)	1,407	14.6 (1.4)
남 자								
19세이상	3,252	21.5 (0.8)	2,699	22.1 (1.0)	2,559	23.1 (1.2)	2,308	21.9 (1.2)
65세이상	697	10.7 (1.2)	612	10.1 (1.6)	621	6.5 (1.2)	600	8.3 (1.4)
19세이상(표준화)	3,252	21.4 (0.8)	2,699	22.0 (1.1)	2,559	23.2 (1.2)	2,308	21.8 (1.2)
연령(세)								
19-29	485	20.2 (1.9)	307	17.8 (2.4)	288	19.7 (2.7)	253	19.3 (2.7)
30-39	597	23.6 (1.7)	527	27.1 (2.5)	444	30.5 (2.6)	389	25.4 (2.3)
40-49	646	27.3 (2.0)	531	26.7 (2.4)	452	28.1 (2.5)	401	27.8 (2.8)
50-59	545	22.3 (2.1)	478	25.2 (2.3)	505	25.8 (2.4)	434	24.5 (2.9)
60-69	542	14.6 (1.7)	472	13.7 (2.3)	462	12.7 (1.8)	432	13.1 (2.1)
70+	437	7.1 (1.4)	384	8.6 (1.9)	408	4.4 (1.3)*	399	6.8 (1.6)
거주지역								
동	2,401	21.8 (0.9)	2,106	22.0 (1.2)	2,032	22.4 (1.3)	1,825	22.2 (1.3)
읍면	851	20.2 (1.7)	593	22.8 (2.1)	527	26.4 (2.7)	483	20.5 (3.1)

(계속 : 고위험음주를 추이, 성별, 만19세이상, 2005-2012)

구 분	'98		'01		'05		'07		'08	
	n	분율(표준오차)	n	분율(표준오차)	n	분율(표준오차)	n	분율(표준오차)	n	분율(표준오차)
남 자										
소득수준										
하	-	--	-	--	900	20.1 (1.5)	299	21.1 (2.7)	677	27.7 (2.3)
중하	-	--	-	--	889	18.8 (1.5)	284	19.4 (3.1)	668	26.3 (2.2)
중상	-	--	-	--	829	20.7 (1.6)	306	20.4 (2.6)	702	23.3 (1.7)
상	-	--	-	--	842	19.8 (1.5)	299	26.2 (3.0)	688	23.7 (1.9)
거주지역(표준화)										
동	-	--	-	--	2,790	19.3 (0.9)	866	21.4 (1.5)	2,065	24.3 (1.2)
읍면	-	--	-	--	715	20.9 (1.7)	371	22.0 (2.4)	754	24.0 (2.1)
소득수준(표준화)										
하	-	--	-	--	900	19.9 (1.4)	299	20.6 (2.6)	677	27.1 (2.2)
중하	-	--	-	--	889	19.0 (1.4)	284	19.2 (3.1)	668	26.0 (2.1)
중상	-	--	-	--	829	20.5 (1.6)	306	20.3 (2.5)	702	22.9 (1.7)
상	-	--	-	--	842	19.5 (1.5)	299	25.8 (3.0)	688	23.5 (1.9)
여 자										
19세이상	-	--	-	--	4,289	3.3 (0.3)	1,737	3.3 (0.6)	3,943	5.8 (0.5)
65세이상	-	--	-	--	669	0.7 (0.3)**	418	0.4 (0.3)**	930	0.6 (0.3)*
19세이상(표준화)	-	--	-	--	4,289	3.4 (0.3)	1,737	3.5 (0.6)	3,943	6.2 (0.5)
연령(세)										
19-29	-	--	-	--	753	6.2 (1.0)	197	5.4 (1.9)*	520	10.4 (1.6)
30-39	-	--	-	--	929	3.1 (0.6)	388	4.0 (1.0)	813	7.0 (1.0)
40-49	-	--	-	--	1,004	3.4 (0.6)	317	4.2 (1.3)*	745	7.1 (1.1)
50-59	-	--	-	--	650	2.5 (0.7)*	300	2.1 (0.9)*	640	3.7 (0.9)
60-69	-	--	-	--	525	1.0 (0.4)*	272	0.5 (0.4)**	636	0.4 (0.2)**
70+	-	--	-	--	428	0.9 (0.5)**	263	0.6 (0.4)**	589	0.8 (0.4)**
거주지역										
동	-	--	-	--	3,440	3.5 (0.4)	1,249	3.7 (0.7)	2,900	6.2 (0.6)
읍면	-	--	-	--	849	2.9 (0.7)	488	1.8 (0.9)*	1,043	3.9 (0.8)
소득수준										
하	-	--	-	--	1,097	4.2 (0.7)	412	4.1 (1.2)*	945	7.5 (1.1)
중하	-	--	-	--	1,097	3.7 (0.7)	410	3.9 (1.3)*	955	5.3 (0.9)
중상	-	--	-	--	1,027	2.3 (0.5)	425	3.3 (1.0)*	954	6.1 (1.1)
상	-	--	-	--	1,026	3.0 (0.6)	400	1.6 (0.7)*	962	4.6 (0.8)
거주지역(표준화)										
동	-	--	-	--	3,440	3.4 (0.4)	1,249	3.9 (0.7)	2,900	6.4 (0.6)
읍면	-	--	-	--	849	3.4 (0.9)*	488	2.0 (1.2)**	1,043	5.4 (1.5)*
소득수준(표준화)										
하	-	--	-	--	1,097	4.3 (0.7)	412	4.1 (1.2)*	945	7.8 (1.2)
중하	-	--	-	--	1,097	3.9 (0.7)	410	4.0 (1.3)*	955	5.7 (0.9)
중상	-	--	-	--	1,027	2.4 (0.5)	425	3.4 (1.0)*	954	6.4 (1.2)
상	-	--	-	--	1,026	3.1 (0.6)	400	1.9 (0.8)*	962	5.1 (0.9)

(단위 : %)

구 분	'09		'10		'11		'12	
	n	분율 (표준오차)	n	분율 (표준오차)	n	분율 (표준오차)	n	분율 (표준오차)
남 자								
소득수준								
하	826	22.2 (1.7)	666	22.9 (1.9)	572	24.6 (2.2)	559	20.5 (2.0)
중하	801	22.1 (1.7)	668	22.9 (1.8)	649	23.3 (2.3)	568	20.0 (2.2)
중상	776	21.9 (1.8)	675	21.5 (2.1)	666	21.4 (2.2)	569	23.6 (2.8)
상	808	20.2 (1.7)	661	21.3 (1.8)	651	23.8 (2.3)	585	24.2 (2.3)
거주지역(표준화)								
동	2,401	21.3 (0.9)	2,106	21.6 (1.2)	2,032	22.0 (1.2)	1,825	21.8 (1.3)
읍면	851	21.7 (2.0)	593	22.2 (2.3)	527	28.4 (3.6)	483	21.8 (3.3)
소득수준(표준화)								
하	826	22.0 (1.7)	666	22.3 (1.9)	572	24.6 (2.2)	559	20.4 (2.0)
중하	801	22.1 (1.7)	668	22.6 (1.8)	649	23.7 (2.5)	568	19.8 (2.2)
중상	776	21.7 (1.7)	675	21.8 (2.1)	666	21.2 (2.2)	569	24.2 (2.8)
상	808	20.2 (1.8)	661	21.3 (1.9)	651	23.1 (2.2)	585	24.0 (2.2)
여 자								
19세이상	4,259	5.0 (0.4)	3,553	5.1 (0.5)	3,468	4.4 (0.5)	3,282	5.3 (0.6)
65세이상	973	0.4 (0.2)**	761	0.4 (0.2)**	845	0.8 (0.4)*	829	0.4 (0.2)**
19세이상(표준화)	4,259	5.4 (0.4)	3,553	5.6 (0.6)	3,468	4.9 (0.5)	3,282	6.0 (0.7)
연령(세)								
19-29	565	8.1 (1.3)	464	7.8 (1.5)	390	8.2 (1.7)	384	9.2 (2.4)*
30-39	833	6.3 (1.0)	727	8.3 (1.3)	654	6.9 (1.1)	571	8.4 (1.6)
40-49	853	6.0 (0.9)	630	6.6 (1.3)	604	4.2 (0.9)	557	6.4 (1.1)
50-59	707	3.8 (0.8)	693	2.5 (0.8)*	676	2.6 (0.8)*	633	2.5 (0.9)*
60-69	668	2.0 (0.6)*	554	0.3 (0.2)**	565	0.8 (0.4)**	572	0.7 (0.4)*
70+	633	0.2 (0.2)**	485	0.4 (0.3)**	579	0.5 (0.4)**	565	0.2 (0.2)**
거주지역								
동	3,180	5.4 (0.5)	2,782	5.2 (0.6)	2,781	4.8 (0.5)	2,640	5.9 (0.7)
읍면	1,079	3.2 (0.7)	771	4.6 (0.9)	687	2.6 (1.1)*	642	2.4 (0.8)*
소득수준								
하	1,050	6.3 (0.9)	870	7.8 (1.2)	836	5.8 (1.2)	790	5.9 (1.1)
중하	1,064	5.8 (0.9)	873	4.3 (1.0)	879	3.9 (0.7)	824	5.1 (1.1)
중상	1,051	4.6 (0.7)	887	5.2 (1.1)	872	2.9 (0.8)*	808	5.8 (1.2)
상	1,051	3.6 (0.7)	872	2.8* (0.8)	855	5.2 (1.1)	822	4.4 (1.3)*
거주지역(표준화)								
동	3,180	5.6 (0.5)	2,782	5.4 (0.7)	2,781	5.1 (0.5)	2,640	6.2 (0.8)
읍면	1,079	3.9 (0.8)	771	6.8 (1.3)	687	4.5 (2.0)*	642	3.9 (1.4)*
소득수준(표준화)								
하	1,050	6.6 (1.0)	870	8.3 (1.2)	836	6.6 (1.4)	790	6.4 (1.2)
중하	1,064	6.0 (0.9)	873	4.7 (1.0)	879	4.2 (0.8)	824	5.8 (1.3)
중상	1,051	5.0 (0.8)	887	5.9 (1.3)	872	3.2 (0.9)*	808	7.0 (1.4)
상	1,051	4.1 (0.8)	872	3.2 (0.9)*	855	5.7 (1.2)	822	4.9 (1.4)*

표 1-13. 연간음주자의 고위험음주율¹⁾ 추이 : 성별, 만19세이상, 2005-2012

구 분	'98		'01		'05		'07		'08	
	n	분율(표준오차)	n	분율(표준오차)	n	분율(표준오차)	n	분율(표준오차)	n	분율(표준오차)
전 체										
19세이상	-	--	-	--	5,939	14.8 (0.5)	2,019	16.7 (0.9)	4,697	20.3 (0.8)
65세이상	-	--	-	--	514	13.6 (1.6)	319	7.1 (1.6)	644	11.1 (1.6)
19세이상(표준화) ²⁾	-	--	-	--	5,939	14.9 (0.5)	2,019	16.1 (0.9)	4,697	19.8 (0.8)
연령(세)										
19-29	-	--	-	--	1,196	10.7 (1.0)	289	13.1 (2.0)	760	18.2 (1.8)
30-39	-	--	-	--	1,487	13.3 (1.1)	515	19.0 (1.9)	1,157	20.4 (1.4)
40-49	-	--	-	--	1,525	19.5 (1.0)	435	22.0 (2.1)	1,060	23.9 (1.5)
50-59	-	--	-	--	894	17.8 (1.4)	340	14.5 (2.0)	761	24.2 (1.8)
60-69	-	--	-	--	572	15.1 (1.8)	262	13.6 (2.5)	581	13.5 (1.8)
70+	-	--	-	--	265	12.4 (2.3)	178	4.7 (1.6)*	378	9.7 (1.9)
거주지역										
동	-	--	-	--	4,857	14.5 (0.6)	1,507	16.6 (1.1)	3,575	20.3 (0.9)
읍면	-	--	-	--	1,082	16.3 (1.2)	512	16.8 (1.8)	1,122	20.0 (1.5)
소득수준³⁾										
하	-	--	-	--	1,462	15.9 (1.1)	476	17.3 (2.0)	1,081	24.0 (1.7)
중하	-	--	-	--	1,514	14.3 (1.0)	466	15.7 (2.3)	1,154	20.1 (1.5)
중상	-	--	-	--	1,458	14.2 (1.0)	501	15.7 (1.9)	1,125	20.1 (1.4)
상	-	--	-	--	1,440	14.3 (1.0)	499	18.2 (2.2)	1,221	17.9 (1.3)
거주지역(표준화)										
동	-	--	-	--	4,857	14.3 (0.6)	1,507	16.0 (1.0)	3,575	19.5 (0.9)
읍면	-	--	-	--	1,082	16.0 (1.2)	512	16.8 (1.9)	1,122	19.1 (1.4)
소득수준(표준화)										
하	-	--	-	--	1,462	16.1 (1.1)	476	17.5 (1.9)	1,081	23.3 (1.6)
중하	-	--	-	--	1,514	14.5 (1.0)	466	15.3 (2.2)	1,154	19.6 (1.5)
중상	-	--	-	--	1,458	14.2 (1.0)	501	15.2 (1.7)	1,125	19.5 (1.3)
상	-	--	-	--	1,440	14.3 (1.0)	499	17.3 (2.1)	1,221	17.5 (1.2)
남 자										
19세이상	-	--	-	--	3,018	22.9 (0.9)	1,002	25.3 (1.5)	2,322	29.1 (1.2)
65세이상	-	--	-	--	283	23.3 (2.8)	189	11.2 (2.7)	358	17.7 (2.6)
19세이상(표준화)	-	--	-	--	3,018	23.2 (0.9)	1,002	24.5 (1.4)	2,322	28.4 (1.2)
연령(세)										
19-29	-	--	-	--	538	14.0 (1.7)	127	18.7 (3.2)	331	23.2 (2.6)
30-39	-	--	-	--	757	20.7 (1.8)	228	29.3 (3.2)	548	28.8 (2.2)
40-49	-	--	-	--	773	31.8 (1.6)	218	33.8 (3.2)	517	34.8 (2.3)
50-59	-	--	-	--	487	27.8 (2.3)	172	22.1 (3.0)	392	37.2 (3.0)
60-69	-	--	-	--	333	24.2 (2.8)	147	22.2 (4.0)	325	21.4 (2.9)
70+	-	--	-	--	130	22.6 (4.4)	110	6.3 (2.5)*	209	15.7 (2.9)
거주지역										
동	-	--	-	--	2,440	22.5 (1.0)	731	25.1 (1.8)	1,736	28.9 (1.4)
읍면	-	--	-	--	578	25.3 (2.0)	271	26.4 (2.9)	586	29.7 (2.5)

1) 연간음주자의 고위험음주율 : 연간음주자 중 1회 평균 음주량이 7잔(여자 5잔) 이상이며 주 2회 이상 음주한 분율

2) 2005년 추계인구로 연령표준화

3) 소득수준 : 월가구균등화소득(월가구소득/√가구원수)을 성별·연령별(5세단위) 사분위로 분류

4) 연령대별 자료수(n)가 20명 미만으로 연령표준화 결과 비제시

* : 변동계수(coefficient of variability) 25-50%, ** : 변동계수 50%이상

(단위 : %)

구 분	'09		'10		'11		'12	
	n	분율 (표준오차)	n	분율 (표준오차)	n	분율 (표준오차)	n	분율 (표준오차)
전 체								
19세이상	5,282	17.5 (0.7)	4,486	17.6 (0.8)	4,321	17.6 (0.8)	3,883	17.7 (0.8)
65세이상	733	10.5 (1.1)	658	9.4 (1.4)	723	6.5 (1.2)	719	7.4 (1.1)
19세이상(표준화)	5,282	17.1 (0.7)	4,486	17.2 (0.8)	4,321	17.2 (0.8)	3,883	17.5 (0.8)
연령(세)								
19-29	923	16.1 (1.5)	665	14.7 (1.7)	613	15.5 (1.8)	556	16.3 (2.1)
30-39	1,171	18.3 (1.3)	1,054	21.0 (1.7)	921	21.9 (1.7)	770	21.1 (1.7)
40-49	1,199	20.6 (1.4)	956	20.3 (1.7)	847	20.3 (1.6)	769	21.2 (1.9)
50-59	869	18.5 (1.6)	823	18.6 (1.8)	853	19.0 (1.7)	737	18.2 (2.1)
60-69	695	13.5 (1.4)	617	11.0 (1.7)	658	9.9 (1.4)	599	10.8 (1.7)
70+	425	7.3 (1.4)	371	8.6 (1.8)	429	4.9 (1.4)*	452	6.1 (1.4)
거주지역								
동	4,068	17.6 (0.8)	3,581	17.3 (1.0)	3,541	17.2 (0.9)	3,222	17.8 (0.9)
읍면	1,214	16.9 (1.4)	905	18.7 (1.8)	780	19.9 (2.0)	661	17.3 (2.2)
소득수준								
하	1,257	19.8 (1.5)	1,072	20.4 (1.5)	938	20.2 (1.7)	901	17.8 (1.5)
중하	1,313	18.2 (1.3)	1,108	17.2 (1.3)	1,080	17.8 (1.6)	971	16.2 (1.6)
중상	1,313	17.1 (1.3)	1,134	17.0 (1.7)	1,137	15.0 (1.4)	970	19.4 (1.9)
상	1,347	15.2 (1.2)	1,119	15.8 (1.4)	1,137	18.0 (1.6)	997	18.3 (1.7)
거주지역(표준화)								
동	4,068	17.0 (0.8)	3,581	16.8 (0.9)	3,541	16.6 (0.8)	3,222	17.3 (0.8)
읍면	1,214	16.9 (1.4)	905	18.3 (1.9)	780	20.2 (2.5)	661	18.0 (2.2)
소득수준(표준화)								
하	1,257	19.4 (1.4)	1,072	19.5 (1.4)	938	19.6 (1.6)	901	17.7 (1.5)
중하	1,313	17.7 (1.3)	1,108	16.8 (1.3)	1,080	17.4 (1.6)	971	15.8 (1.6)
중상	1,313	16.7 (1.3)	1,134	17.0 (1.7)	1,137	14.6 (1.3)	970	19.4 (1.8)
상	1,347	14.9 (1.2)	1,119	15.3 (1.4)	1,137	17.5 (1.5)	997	17.5 (1.6)
남 자								
19세이상	2,675	25.1 (1.0)	2,260	25.5 (1.2)	2,158	26.5 (1.3)	1,879	25.6 (1.3)
65세이상	442	16.7 (1.9)	397	15.7 (2.3)	427	9.4 (1.7)	409	12.0 (1.9)
19세이상(표준화)	2,675	24.6 (0.9)	2,260	24.9 (1.2)	2,158	26.0 (1.3)	1,879	25.1 (1.3)
연령(세)								
19-29	452	21.7 (2.1)	293	18.6 (2.5)	278	20.7 (2.9)	226	21.3 (3.0)
30-39	535	26.5 (1.9)	492	29.4 (2.7)	416	32.6 (2.8)	351	28.3 (2.6)
40-49	574	30.6 (2.2)	478	29.9 (2.7)	393	32.8 (2.8)	353	31.6 (3.0)
50-59	449	26.8 (2.5)	405	30.0 (2.7)	436	29.8 (2.6)	363	28.8 (3.2)
60-69	410	19.2 (2.2)	360	18.5 (2.9)	381	15.5 (2.1)	319	17.3 (2.7)
70+	255	12.1 (2.4)	232	14.0 (2.9)	254	7.1 (2.2)*	267	10.1 (2.3)
거주지역								
동	2,005	25.2 (1.0)	1,792	25.0 (1.4)	1,750	25.3 (1.4)	1,520	25.7 (1.4)
읍면	670	24.5 (2.0)	468	27.3 (2.3)	408	32.0 (3.1)	359	25.1 (3.6)

(계속 : 연간음주자의 고위험음주율 추이, 성별, 만19세이상, 2005-2012)

구 분	'98		'01		'05		'07		'08	
	n	분율(표준오차)	n	분율(표준오차)	n	분율(표준오차)	n	분율(표준오차)	n	분율(표준오차)
남 자										
소득수준										
하	-	--	-	--	737	24.2 (1.7)	236	25.8 (3.3)	540	33.5 (2.6)
중하	-	--	-	--	773	21.3 (1.6)	232	23.1 (3.6)	559	30.2 (2.4)
중상	-	--	-	--	726	23.3 (1.8)	249	23.1 (2.9)	566	27.3 (2.0)
상	-	--	-	--	743	22.3 (1.6)	252	29.7 (3.4)	600	26.6 (2.1)
거주지역(표준화)										
동	-	--	-	--	2,440	22.3 (1.0)	731	24.4 (1.7)	1,736	28.0 (1.3)
읍면	-	--	-	--	578	25.0 (1.8)	271	26.2 (2.9)	586	28.3 (2.3)
소득수준(표준화)										
하	-	--	-	--	737	24.5 (1.7)	236	25.5 (3.1)	540	32.5 (2.5)
중하	-	--	-	--	773	22.0 (1.6)	232	22.4 (3.6)	559	29.2 (2.3)
중상	-	--	-	--	726	23.5 (1.8)	249	22.6 (2.7)	566	26.7 (1.9)
상	-	--	-	--	743	22.1 (1.6)	252	28.2 (3.3)	600	26.2 (2.1)
여 자										
19세이상	-	--	-	--	2,921	4.8 (0.5)	1,017	5.3 (0.9)	2,375	8.9 (0.7)
65세이상	-	--	-	--	231	1.9 (1.0)*	130	1.2 (0.9)**	286	2.1 (0.9)*
19세이상(표준화)	-	--	-	--	2,921	4.6 (0.4)	1,017	5.0 (0.8)	2,375	8.4 (0.7)
연령(세)										
19-29	-	--	-	--	658	7.1 (1.1)	162	6.7 (2.3)*	429	12.4 (1.9)
30-39	-	--	-	--	730	4.0 (0.8)	287	5.5 (1.3)	609	9.5 (1.3)
40-49	-	--	-	--	752	4.6 (0.9)	217	6.1 (1.9)*	543	9.8 (1.5)
50-59	-	--	-	--	407	4.1 (1.2)*	168	3.5 (1.6)*	369	6.2 (1.5)
60-69	-	--	-	--	239	2.3 (1.0)*	115	1.3 (0.9)**	256	1.0 (0.5)**
70+	-	--	-	--	135	2.5 (1.4)**	68	2.2 (1.6)**	169	2.8 (1.5)**
거주지역										
동	-	--	-	--	2,417	4.8 (0.5)	776	5.8 (1.0)	1,839	9.4 (0.8)
읍면	-	--	-	--	504	4.7 (1.1)	241	3.2 (1.6)**	536	6.7 (1.3)
소득수준										
하	-	--	-	--	725	6.2 (1.0)	240	6.4 (1.8)*	541	11.8 (1.7)
중하	-	--	-	--	741	5.4 (1.0)	234	6.4 (2.2)*	595	7.9 (1.2)
중상	-	--	-	--	732	3.2 (0.7)	252	5.3 (1.5)*	559	10.0 (1.8)
상	-	--	-	--	697	4.3 (0.9)	247	2.4 (1.0)*	621	6.7 (1.1)
거주지역(표준화)										
동	-	--	-	--	2,417	4.4 (0.5)	776	5.3 (0.9)	1,839	8.5 (0.7)
읍면	-	--	-	--	504	4.8 (1.1)	241	3.1 (1.6)**	536	7.4 (1.8)
소득수준(표준화)										
하	-	--	-	--	725	5.9 (0.9)	240	6.4 (1.7)*	541	11.1 (1.5)
중하	-	--	-	--	741	5.1 (0.9)	234	-- ⁴⁾	595	7.7 (1.2)
중상	-	--	-	--	732	3.1 (0.6)	252	--	559	9.1 (1.6)
상	-	--	-	--	697	4.0 (0.8)	247	--	621	6.4 (1.0)

(단위 : %)

구 분	'09		'10		'11		'12	
	n	분율 (표준오차)	n	분율 (표준오차)	n	분율 (표준오차)	n	분율 (표준오차)
남 자								
소득수준								
하	639	27.5 (2.0)	534	27.4 (2.2)	460	29.6 (2.7)	444	24.5 (2.3)
중하	666	25.5 (2.0)	557	26.0 (2.0)	535	27.2 (2.6)	460	23.6 (2.6)
중상	656	24.9 (2.0)	578	24.4 (2.4)	569	23.8 (2.5)	471	27.2 (3.1)
상	684	22.9 (1.9)	569	24.1 (2.0)	578	25.9 (2.4)	482	27.8 (2.4)
거주지역(표준화)								
동	2,005	24.5 (1.0)	1,792	24.4 (1.3)	1,750	24.5 (1.3)	1,520	25.0 (1.4)
읍면	670	25.0 (2.2)	468	25.7 (2.5)	408	32.7 (4.1)	359	25.0 (3.7)
소득수준(표준화)								
하	639	27.0 (1.9)	534	26.2 (2.1)	460	29.1 (2.7)	444	24.3 (2.3)
중하	666	25.0 (1.9)	557	25.1 (2.0)	535	26.9 (2.6)	460	23.0 (2.5)
중상	656	24.4 (1.9)	578	24.5 (2.4)	569	23.1 (2.4)	471	27.1 (3.0)
상	684	22.5 (1.9)	569	23.7 (2.0)	578	25.0 (2.3)	482	26.8 (2.2)
여 자								
19세이상	2,607	7.7 (0.6)	2,226	7.6 (0.8)	2,163	6.5 (0.7)	2,004	8.0 (0.9)
65세이상	291	1.5 (0.7)**	261	1.2 (0.7)**	296	2.4 (1.1)*	310	1.3 (0.7)**
19세이상(표준화)	2,607	7.3 (0.6)	2,226	7.4 (0.8)	2,163	6.3 (0.6)	2,004	7.9 (0.9)
연령(세)								
19-29	471	9.6 (1.5)	372	9.8 (1.9)	335	9.4 (2.0)	330	10.6 (2.8)*
30-39	636	8.3 (1.3)	562	10.5 (1.6)	505	8.8 (1.4)	419	11.6 (2.2)
40-49	625	8.1 (1.2)	478	8.7 (1.7)	454	5.6 (1.2)	416	8.6 (1.5)
50-59	420	6.5 (1.3)	418	3.9 (1.2)*	417	4.3 (1.3)*	374	4.1 (1.4)*
60-69	285	4.5 (1.4)*	257	0.6 (0.4)**	277	1.6 (0.9)**	280	1.6 (0.8)*
70+	170	0.8 (0.8)**	139	1.5 (1.1)**	175	1.8 (1.2)**	185	0.7 (0.7)**
거주지역								
동	2,063	8.0 (0.7)	1,789	7.6 (0.9)	1,791	7.0 (0.7)	1,702	8.5 (1.1)
읍면	544	5.8 (1.1)	437	7.5 (1.5)	372	4.3 (1.7)*	302	4.5 (1.6)*
소득수준								
하	618	9.9 (1.5)	538	11.9 (1.7)	478	9.1 (1.9)	457	9.3 (1.7)
중하	647	8.8 (1.3)	551	6.2 (1.4)	545	5.9 (1.1)	511	7.7 (1.6)
중상	657	7.0 (1.1)	556	7.7 (1.7)	568	4.0 (1.1)*	499	8.8 (1.9)
상	663	5.4 (1.0)	550	4.3 (1.1)*	559	7.4 (1.5)	515	6.4 (1.8)*
거주지역(표준화)								
동	2,063	7.6 (0.7)	1,789	7.2 (0.9)	1,791	6.7 (0.7)	1,702	8.2 (1.0)
읍면	544	5.6 (1.1)	437	8.8 (1.8)	372	5.5 (2.3)*	302	5.8 (2.0)*
소득수준(표준화)								
하	618	9.4 (1.4)	538	11.3 (1.5)	478	8.7 (1.8)	457	9.1 (1.7)
중하	647	8.5 (1.2)	551	6.2 (1.4)	545	5.8 (1.1)	511	7.7 (1.6)
중상	657	6.7 (1.1)	556	7.6 (1.6)	568	3.8 (1.0)*	499	9.1 (1.9)
상	663	5.0 (0.9)	550	4.1 (1.1)*	559	7.3 (1.4)	515	5.9 (1.6)*

표 1-14. 연간음주자의 주간폭음률¹⁾ 추이 : 성별, 만19세이상, 2005-2012

구 분	'98		'01		'05		'07		'08	
	n	분율(표준오차)	n	분율(표준오차)	n	분율(표준오차)	n	분율(표준오차)	n	분율(표준오차)
전 체										
19세이상	-	--	-	--	5,941	30.9 (0.7)	2,019	28.4 (1.1)	4,699	31.9 (0.8)
65세이상	-	--	-	--	514	20.0 (2.0)	319	14.9 (2.1)	644	18.9 (1.8)
19세이상(표준화) ²⁾	-	--	-	--	5,941	30.2 (0.7)	2,019	27.7 (1.1)	4,699	31.2 (0.8)
연령(세)										
19-29	-	--	-	--	1,197	31.0 (1.6)	289	25.3 (2.9)	760	32.5 (2.0)
30-39	-	--	-	--	1,488	30.9 (1.4)	515	32.2 (2.3)	1,157	30.8 (1.7)
40-49	-	--	-	--	1,526	34.9 (1.3)	435	32.2 (2.3)	1,060	35.1 (1.7)
50-59	-	--	-	--	893	30.4 (1.6)	340	28.6 (2.9)	762	36.6 (1.9)
60-69	-	--	-	--	572	24.0 (2.0)	262	21.5 (2.8)	582	23.7 (2.2)
70+	-	--	-	--	265	19.3 (2.6)	178	12.9 (2.6)	378	15.7 (2.0)
거주지역										
동	-	--	-	--	4,860	31.3 (0.8)	1,507	29.2 (1.3)	3,577	32.0 (0.9)
읍면	-	--	-	--	1,081	28.7 (1.4)	512	25.4 (2.3)	1,122	31.4 (1.6)
소득수준³⁾										
하	-	--	-	--	1,460	31.5 (1.4)	476	30.6 (2.3)	1,082	36.6 (1.9)
중하	-	--	-	--	1,516	30.9 (1.3)	466	28.6 (3.0)	1,155	31.8 (1.7)
중상	-	--	-	--	1,457	30.3 (1.3)	501	27.6 (2.5)	1,125	32.1 (1.7)
상	-	--	-	--	1,443	30.5 (1.3)	499	27.7 (2.2)	1,221	27.8 (1.6)
거주지역(표준화)										
동	-	--	-	--	4,860	30.3 (0.8)	1,507	28.4 (1.2)	3,577	30.7 (0.9)
읍면	-	--	-	--	1,081	29.1 (1.4)	512	25.7 (2.5)	1,122	29.7 (1.6)
소득수준(표준화)										
하	-	--	-	--	1,460	30.7 (1.4)	476	30.1 (2.2)	1,082	35.6 (1.8)
중하	-	--	-	--	1,516	30.3 (1.3)	466	28.2 (3.0)	1,155	30.9 (1.6)
중상	-	--	-	--	1,457	29.6 (1.3)	501	26.3 (2.3)	1,125	31.5 (1.6)
상	-	--	-	--	1,443	30.0 (1.3)	499	26.8 (2.2)	1,221	27.4 (1.6)
남 자										
19세이상	-	--	-	--	3,024	46.4 (1.0)	1,002	40.3 (1.7)	2,322	44.7 (1.2)
65세이상	-	--	-	--	283	34.1 (3.3)	189	23.0 (3.4)	358	30.0 (3.0)
19세이상(표준화)	-	--	-	--	3,024	45.8 (1.0)	1,002	39.2 (1.6)	2,322	43.8 (1.2)
연령(세)										
19-29	-	--	-	--	541	42.7 (2.4)	127	32.0 (4.1)	331	39.1 (3.0)
30-39	-	--	-	--	757	47.3 (2.0)	228	48.9 (3.5)	548	43.5 (2.6)
40-49	-	--	-	--	774	53.6 (1.8)	218	46.0 (3.1)	517	49.7 (2.4)
50-59	-	--	-	--	488	46.6 (2.4)	172	39.3 (4.1)	392	56.9 (2.9)
60-69	-	--	-	--	334	37.5 (3.1)	147	31.9 (3.9)	325	36.0 (3.3)
70+	-	--	-	--	130	36.3 (4.6)	110	19.8 (4.3)	209	26.3 (3.4)
거주지역										
동	-	--	-	--	2,446	47.0 (1.1)	731	41.5 (2.0)	1,736	44.3 (1.4)
읍면	-	--	-	--	578	43.6 (2.0)	271	35.8 (3.1)	586	46.4 (2.3)

1) 연간음주자의 주간폭음률 : 연간음주자 중 최근 1년간 주 1회 이상 한번의 술자리에서 남자의 경우 7잔(또는 맥주 5캔) 이상, 여자의 경우 5잔(또는 맥주 3캔) 이상 음주한 분율

2) 2005년 추계인구로 연령표준화

3) 소득수준 : 월가구균등화소득(월가구소득/√가구원수)을 성별·연령별(5세단위) 사분위로 분류

4) 연령대별 자료수(n)가 20명 미만으로 연령표준화 결과 비제시

* : 변동계수(coefficient of variability) 25-50%, ** : 변동계수 50%이상

(단위 : %)

구 분	'09		'10		'11		'12	
	n	분율 (표준오차)	n	분율 (표준오차)	n	분율 (표준오차)	n	분율 (표준오차)
전 체								
19세이상	5,282	30.5 (0.8)	4,488	30.0 (0.9)	4,321	28.2 (0.9)	3,883	29.3 (1.0)
65세이상	733	20.6 (1.6)	658	18.7 (2.2)	723	17.2 (1.8)	719	20.4 (1.7)
19세이상(표준화)	5,282	30.0 (0.8)	4,488	29.4 (0.9)	4,321	27.7 (0.9)	3,883	28.9 (1.0)
연령(세)								
19-29	923	27.5 (1.8)	665	26.4 (2.3)	613	27.7 (2.3)	556	23.2 (2.4)
30-39	1,171	30.7 (1.7)	1,054	32.3 (1.8)	921	29.2 (1.8)	770	32.9 (2.0)
40-49	1,199	34.3 (1.5)	956	33.3 (1.9)	847	29.6 (1.6)	769	30.5 (1.9)
50-59	869	34.5 (1.7)	825	34.5 (1.9)	853	32.5 (1.9)	737	36.0 (2.4)
60-69	695	28.1 (1.8)	617	22.3 (2.1)	658	24.0 (2.0)	599	25.2 (2.3)
70+	425	15.6 (1.9)	371	17.2 (2.7)	429	13.7 (2.3)	452	19.8 (2.2)
거주지역								
동	4,068	30.2 (0.9)	3,583	29.4 (1.0)	3,541	28.2 (0.9)	3,222	29.1 (1.1)
읍면	1,214	32.0 (2.1)	905	32.2 (2.3)	780	28.2 (2.6)	661	30.0 (2.8)
소득수준								
하	1,257	33.5 (1.7)	1,072	33.3 (1.7)	938	29.5 (1.8)	901	31.4 (1.9)
중하	1,313	29.8 (1.5)	1,108	27.3 (1.7)	1,080	28.8 (1.7)	971	29.0 (2.0)
중상	1,313	30.1 (1.6)	1,135	30.3 (1.8)	1,137	27.4 (1.8)	970	29.8 (2.0)
상	1,347	28.9 (1.5)	1,120	29.4 (2.0)	1,137	27.2 (1.5)	997	26.3 (1.8)
거주지역(표준화)								
동	4,068	29.5 (0.9)	3,583	28.7 (0.9)	3,541	27.6 (0.9)	3,222	28.6 (1.0)
읍면	1,214	31.9 (2.1)	905	32.4 (2.7)	780	27.4 (3.1)	661	30.2 (2.8)
소득수준(표준화)								
하	1,257	32.8 (1.6)	1,072	32.1 (1.6)	938	28.8 (1.7)	901	31.3 (1.9)
중하	1,313	29.2 (1.5)	1,108	26.6 (1.7)	1,080	28.5 (1.7)	971	28.7 (2.0)
중상	1,313	29.7 (1.5)	1,135	30.0 (1.7)	1,137	26.9 (1.8)	970	29.3 (2.0)
상	1,347	28.6 (1.5)	1,120	28.8 (2.0)	1,137	26.5 (1.5)	997	25.6 (1.7)
남 자								
19세이상	2,675	43.6 (1.1)	2,262	42.5 (1.2)	2,158	40.6 (1.4)	1,879	40.9 (1.5)
65세이상	442	31.8 (2.7)	397	31.5 (3.3)	427	26.1 (2.8)	409	32.0 (2.8)
19세이상(표준화)	2,675	42.8 (1.1)	2,262	41.8 (1.2)	2,158	39.9 (1.4)	1,879	40.1 (1.5)
연령(세)								
19-29	452	36.1 (2.5)	293	33.4 (3.0)	278	36.9 (3.5)	226	28.3 (3.6)
30-39	535	44.1 (2.4)	492	44.8 (2.8)	416	40.5 (2.9)	351	42.4 (2.9)
40-49	574	50.2 (2.2)	478	47.8 (2.8)	393	44.8 (2.8)	353	45.2 (2.9)
50-59	449	51.2 (2.6)	407	51.1 (2.8)	436	48.4 (2.9)	363	52.6 (3.4)
60-69	410	40.4 (2.8)	360	36.0 (3.4)	381	35.9 (2.9)	319	38.3 (3.1)
70+	255	24.4 (3.1)	232	29.1 (4.2)	254	21.0 (3.7)	267	31.9 (3.4)
거주지역								
동	2,005	42.9 (1.2)	1,794	42.0 (1.3)	1,750	40.1 (1.6)	1,520	40.1 (1.6)
읍면	670	46.7 (2.7)	468	44.3 (3.4)	408	42.9 (3.5)	359	44.2 (4.2)

(계속 : 연간음주자의 주간폭음률 추이, 성별, 만19세이상, 2005-2012)

구 분	'98		'01		'05		'07		'08	
	n	분율(표준오차)	n	분율(표준오차)	n	분율(표준오차)	n	분율(표준오차)	n	분율(표준오차)
남 자										
소득수준										
하	-	--	-	--	739	46.3 (1.9)	236	43.8 (3.5)	540	49.5 (2.8)
중하	-	--	-	--	774	44.8 (2.0)	232	38.9 (4.4)	559	45.2 (2.4)
중상	-	--	-	--	727	46.8 (1.9)	249	37.0 (3.4)	566	44.0 (2.3)
상	-	--	-	--	745	47.5 (2.0)	252	41.9 (3.6)	600	40.6 (2.5)
거주지역(표준화)										
동	-	--	-	--	2,446	46.0 (1.1)	731	40.5 (1.9)	1,736	42.9 (1.4)
읍면	-	--	-	--	578	44.1 (2.0)	271	35.5 (3.2)	586	43.5 (2.3)
소득수준(표준화)										
하	-	--	-	--	739	45.6 (1.9)	236	43.1 (3.3)	540	48.2 (2.6)
중하	-	--	-	--	774	44.3 (1.9)	232	38.1 (4.4)	559	44.0 (2.4)
중상	-	--	-	--	727	46.2 (2.0)	249	36.0 (3.0)	566	43.4 (2.2)
상	-	--	-	--	745	47.0 (1.9)	252	40.5 (3.5)	600	39.9 (2.5)
여 자										
19세이상	-	--	-	--	2,917	11.8 (0.7)	1,017	12.8 (1.3)	2,377	15.4 (0.8)
65세이상	-	--	-	--	231	2.9 (1.1)*	130	3.6 (1.8)*	286	3.9 (1.2)*
19세이상(표준화)	-	--	-	--	2,917	11.0 (0.7)	1,017	12.2 (1.2)	2,377	14.6 (0.7)
연령(세)										
19-29	-	--	-	--	656	17.6 (1.6)	162	17.7 (3.8)	429	24.7 (2.4)
30-39	-	--	-	--	731	10.4 (1.2)	287	10.2 (1.8)	609	14.2 (1.5)
40-49	-	--	-	--	752	12.1 (1.4)	217	13.6 (2.9)	543	16.6 (1.8)
50-59	-	--	-	--	405	8.2 (1.4)	168	13.3 (3.0)	370	8.7 (1.6)
60-69	-	--	-	--	238	4.9 (1.4)*	115	6.6 (3.0)*	257	4.3 (1.2)*
70+	-	--	-	--	135	2.9 (1.5)**	68	3.1 (1.8)**	169	3.4 (1.4)*
거주지역										
동	-	--	-	--	2,414	12.2 (0.8)	776	13.3 (1.5)	1,841	16.3 (0.9)
읍면	-	--	-	--	503	9.4 (1.5)	241	10.7 (2.6)	536	10.9 (1.7)
소득수준										
하	-	--	-	--	721	14.2 (1.5)	240	13.6 (2.8)	542	20.0 (2.1)
중하	-	--	-	--	742	13.4 (1.5)	234	15.5 (3.4)	596	15.5 (1.6)
중상	-	--	-	--	730	10.6 (1.3)	252	14.2 (2.5)	559	15.4 (2.2)
상	-	--	-	--	698	9.0 (1.2)	247	8.0 (1.8)	621	11.4 (1.5)
거주지역(표준화)										
동	-	--	-	--	2,414	11.2 (0.8)	776	12.4 (1.3)	1,841	14.8 (0.8)
읍면	-	--	-	--	503	10.0 (1.5)	241	10.5 (2.4)	536	11.4 (2.1)
소득수준(표준화)										
하	-	--	-	--	721	13.1 (1.4)	240	12.8 (2.4)	542	18.8 (1.9)
중하	-	--	-	--	742	12.7 (1.4)	234	-- ⁴⁾	596	14.8 (1.4)
중상	-	--	-	--	730	9.9 (1.2)	252	--	559	13.9 (1.8)
상	-	--	-	--	698	8.2 (1.1)	247	--	621	11.1 (1.3)

(단위 : %)

구 분	'09		'10		'11		'12	
	n	분율 (표준오차)	n	분율 (표준오차)	n	분율 (표준오차)	n	분율 (표준오차)
남 자								
소득수준								
하	639	46.2 (2.1)	534	43.8 (2.5)	460	41.4 (2.8)	444	42.7 (2.7)
중하	666	42.2 (2.2)	557	40.8 (2.5)	535	40.5 (2.7)	460	40.3 (3.1)
중상	656	43.4 (2.5)	579	43.9 (2.6)	569	40.4 (2.9)	471	42.3 (3.0)
상	684	42.8 (2.2)	570	42.1 (2.9)	578	40.3 (2.3)	482	37.1 (2.5)
거주지역(표준화)								
동	2,005	42.1 (1.2)	1,794	41.3 (1.3)	1,750	39.2 (1.5)	1,520	39.2 (1.5)
읍면	670	46.6 (2.7)	468	42.7 (3.9)	408	40.4 (4.6)	359	43.9 (4.2)
소득수준(표준화)								
하	639	45.3 (2.1)	534	42.3 (2.3)	460	40.6 (2.8)	444	42.5 (2.6)
중하	666	41.3 (2.1)	557	39.7 (2.5)	535	40.1 (2.7)	460	39.9 (3.1)
중상	656	42.7 (2.4)	579	43.4 (2.5)	569	39.7 (2.8)	471	40.9 (2.9)
상	684	42.2 (2.2)	570	41.6 (2.9)	578	38.9 (2.2)	482	35.9 (2.3)
여 자								
19세이상	2,607	13.6 (0.9)	2,226	14.2 (0.9)	2,163	12.7 (1.0)	2,004	14.8 (1.1)
65세이상	291	4.3 (1.3)*	261	2.2 (0.9)*	296	4.5 (1.5)*	310	4.7 (1.5)*
19세이상(표준화)	2,607	13.1 (0.8)	2,226	13.6 (0.9)	2,163	12.4 (0.9)	2,004	14.6 (1.0)
연령(세)								
19-29	471	17.2 (1.8)	372	17.5 (2.5)	335	16.7 (2.6)	330	17.4 (2.7)
30-39	636	14.0 (1.7)	562	16.7 (2.0)	505	15.3 (1.8)	419	20.5 (2.6)
40-49	625	14.7 (1.7)	478	15.6 (2.3)	454	11.5 (1.7)	416	12.7 (1.8)
50-59	420	10.3 (1.7)	418	12.8 (2.0)	417	10.7 (2.3)	374	14.0 (2.5)
60-69	285	9.0 (1.9)	257	3.0 (1.0)*	277	6.4 (1.9)*	280	7.0 (2.0)*
70+	170	3.5 (1.7)*	139	1.5 (1.1)**	175	3.6 (1.9)**	185	3.7 (1.7)*
거주지역								
동	2,063	14.2 (0.9)	1,789	13.6 (1.1)	1,791	13.4 (1.1)	1,702	16.2 (1.3)
읍면	544	10.8 (1.9)	437	16.4 (2.0)	372	9.5 (2.1)	302	6.6 (1.5)
소득수준								
하	618	16.9 (1.7)	538	20.5 (2.1)	478	15.6 (2.0)	457	16.8 (2.3)
중하	647	14.1 (1.5)	551	10.5 (1.5)	545	14.2 (1.6)	511	16.0 (2.1)
중상	657	12.9 (1.6)	556	13.2 (1.7)	568	11.3 (2.1)	499	13.2 (2.2)
상	663	11.2 (1.5)	550	11.7 (1.9)	559	9.7 (1.6)	515	12.9 (2.4)
거주지역(표준화)								
동	2,063	13.4 (0.9)	1,789	12.8 (1.0)	1,791	12.9 (1.0)	1,702	15.6 (1.2)
읍면	544	11.0 (1.9)	437	19.2 (2.1)	372	10.8 (2.5)	302	7.2 (1.8)
소득수준(표준화)								
하	618	16.0 (1.6)	538	19.5 (2.0)	478	15.0 (1.9)	457	16.5 (2.2)
중하	647	13.7 (1.4)	551	10.0 (1.4)	545	14.2 (1.6)	511	16.0 (2.0)
중상	657	12.4 (1.5)	556	13.0 (1.6)	568	11.0 (1.9)	499	13.5 (2.2)
상	663	10.8 (1.4)	550	11.0 (1.8)	559	9.4 (1.6)	515	12.0 (2.1)

표 1-15. 자동차 또는 오토바이 운전자의 연간음주운전경험률¹⁾ 추이 : 성별, 만19세이상, 1998-2012

구 분	'98 ²⁾		'01		'05		'07		'08	
	n	분율(표준오차)	n	분율(표준오차)	n	분율(표준오차)	n	분율(표준오차)	n	분율(표준오차)
전 체										
19세이상	2,886	28.0 (1.1)	3,246	16.0 (0.7)	4,001	19.5 (0.8)	1,336	17.2 (1.3)	3,447	18.3 (0.8)
65세이상	33	5.3 (3.8)**	56	1.3 (1.3)**	157	18.2 (3.4)	132	16.4 (3.8)	290	20.6 (3.0)
19세이상(표준화) ³⁾	2,886	- ⁵⁾	3,246	- -	4,001	18.8 (0.9)	1,336	16.6 (1.3)	3,447	18.5 (0.8)
연령(세)										
19-29	591	30.8 (2.5)	561	18.5 (1.8)	679	14.3 (1.6)	152	12.1 (2.7)	456	14.8 (1.8)
30-39	1,069	30.1 (1.4)	1,142	17.1 (1.3)	1,203	21.9 (1.3)	391	20.8 (2.6)	965	16.9 (1.5)
40-49	805	28.5 (1.6)	1,014	16.0 (1.3)	1,213	22.8 (1.5)	345	18.1 (2.9)	888	20.5 (1.7)
50-59	327	20.5 (2.5)	389	12.5 (2.0)	586	18.1 (1.6)	238	15.8 (2.3)	645	20.3 (2.1)
60-69	90	6.7 (2.7)*	128	7.3 (2.5)*	251	15.2 (2.3)	140	18.3 (3.6)	357	19.2 (2.4)
70+	4	- ⁶⁾	12	- -	69	16.9 (5.3)*	70	11.3 (3.3)*	136	24.0 (4.6)
거주지역										
동	2,068	25.3 (1.3)	2,679	14.7 (0.8)	3,309	18.1 (0.9)	961	16.3 (1.6)	2,610	16.7 (0.9)
읍면	818	41.6 (1.9)	567	22.9 (2.0)	692	26.4 (2.2)	375	20.3 (2.7)	837	25.7 (2.1)
소득수준⁴⁾										
하	482	35.7 (2.5)	510	18.2 (1.7)	816	19.0 (1.5)	260	21.3 (2.5)	693	16.9 (1.5)
중하	683	31.4 (2.7)	662	19.0 (1.7)	957	21.0 (1.6)	308	15.1 (2.4)	777	18.6 (1.5)
중상	750	26.5 (1.8)	827	15.7 (1.5)	1,013	19.7 (1.4)	347	19.5 (2.2)	915	18.9 (1.6)
상	971	23.6 (1.5)	1,070	13.6 (1.3)	1,168	18.4 (1.3)	390	14.5 (2.1)	987	18.7 (1.4)
거주지역(표준화)										
동	2,068	- -	2,679	- -	3,309	16.7 (0.9)	961	15.4 (1.5)	2,610	16.0 (0.9)
읍면	818	- -	567	- -	692	26.3 (2.3)	375	19.7 (2.8)	837	24.0 (1.7)
소득수준(표준화)										
하	482	- -	510	- -	816	- -	260	- -	693	17.0 (1.5)
중하	683	- -	662	- -	957	- -	308	- -	777	18.9 (1.6)
중상	750	- -	827	- -	1,013	- -	347	- -	915	19.1 (1.6)
상	971	- -	1,070	- -	1,168	17.8 (1.4)	390	14.2 (2.3)	987	19.2 (1.5)
남 자										
19세이상	2,326	32.9 (1.4)	2,417	19.4 (0.9)	2,656	25.0 (1.1)	849	22.0 (1.8)	2,191	23.6 (1.1)
65세이상	32	5.4 (3.8)**	55	1.4 (1.4)**	131	22.3 (4.1)	116	17.6 (4.0)	264	21.9 (3.3)
19세이상(표준화)	2,326	- -	2,417	- -	2,656	24.2 (1.2)	849	20.7 (1.8)	2,191	23.2 (1.0)
연령(세)										
19-29	468	34.9 (3.0)	413	22.9 (2.4)	425	17.7 (2.0)	87	13.0 (3.5)*	263	17.6 (2.4)
30-39	833	36.8 (1.8)	801	21.5 (1.5)	740	29.5 (1.8)	209	29.1 (3.9)	554	22.7 (2.0)
40-49	640	34.2 (2.0)	738	20.5 (1.6)	769	29.7 (2.0)	213	23.9 (3.9)	524	26.3 (2.2)
50-59	295	22.2 (2.7)	331	13.3 (2.1)	449	22.1 (2.0)	157	19.6 (3.2)	416	28.2 (2.7)
60-69	86	7.0 (2.8)*	122	7.6 (2.6)*	223	17.1 (2.6)	122	19.5 (3.9)	303	21.9 (2.7)
70+	4	- -	12	- -	50	23.8 (7.3)*	61	12.0 (3.6)*	131	24.3 (4.7)
거주지역										
동	1,650	29.8 (1.6)	1,979	17.8 (1.0)	2,161	23.3 (1.1)	609	20.5 (2.3)	1,617	21.4 (1.1)
읍면	676	47.1 (2.2)	438	27.7 (2.4)	495	32.7 (2.6)	240	27.2 (3.2)	574	33.7 (2.5)

1) 자동차 또는 오토바이 운전자의 연간음주운전경험률 : 최근 1년 동안 자동차 또는 오토바이를 운전한 사람 중 조금이라도 술을 마신 후 자동차 또는 오토바이를 운전한 적이 있는 분율

2) '98년 : 만 20세 이상

3) 2005년 추계인구로 연령표준화

4) 소득수준 : 월가구균등화소득(월가구소득/√가구원수)을 성별·연령별(5세단위) 사분위로 분류

5) 연령대별 자료수(n)가 20명 미만으로 연령표준화 결과 비제시

6) 자료수(n)가 20명 미만으로 결과 비제시

7) 분율 0.1%미만으로 표준오차 비제시

* : 변동계수(coefficient of variability) 25-50%, ** : 변동계수 50%이상

(단위 : %)

구 분	'09		'10		'11		'12	
	n	분율 (표준오차)	n	분율 (표준오차)	n	분율 (표준오차)	n	분율 (표준오차)
전 체								
19세이상	3,853	17.5 (0.8)	3,517	18.7 (1.0)	3,312	17.4 (1.0)	3,067	15.2 (0.9)
65세이상	342	24.0 (2.7)	336	25.4 (4.1)	361	12.7 (2.0)	407	13.0 (2.1)
19세이상(표준화)	3,853	18.0 (0.8)	3,517	19.1 (1.1)	3,312	17.1 (1.0)	3,067	15.0 (0.9)
연령(세)								
19-29	540	18.0 (1.9)	414	15.1 (1.9)	356	16.5 (2.4)	317	12.6 (2.5)
30-39	980	16.7 (1.5)	953	16.7 (1.6)	796	15.7 (1.6)	710	15.1 (1.7)
40-49	1,042	15.1 (1.1)	876	19.7 (1.5)	772	18.1 (1.8)	717	15.3 (1.9)
50-59	697	20.5 (1.8)	688	22.2 (2.1)	754	19.3 (2.0)	654	17.0 (1.9)
60-69	435	20.4 (2.0)	426	20.3 (2.7)	435	18.8 (2.3)	456	17.9 (2.2)
70+	159	23.1 (3.9)	160	29.3 (5.0)	199	13.5 (2.6)	213	13.3 (2.8)
거주지역								
동	2,911	15.5 (0.8)	2,760	15.7 (1.0)	2,672	14.7 (1.0)	2,468	12.9 (0.7)
읍면	942	26.1 (1.6)	757	29.6 (2.3)	640	27.9 (2.6)	599	24.8 (2.9)
소득수준								
하	847	18.0 (1.6)	721	20.1 (1.7)	612	16.7 (2.0)	633	11.3 (1.3)
중하	870	18.8 (1.4)	839	17.1 (1.6)	800	16.0 (1.7)	724	14.9 (1.8)
중상	971	16.3 (1.5)	917	18.1 (1.5)	883	18.6 (1.8)	763	16.0 (1.8)
상	1,129	17.7 (1.4)	1,004	19.9 (2.1)	993	18.0 (2.0)	916	18.9 (1.7)
거주지역(표준화)								
동	2,911	15.2 (0.9)	2,760	15.7 (1.2)	2,672	14.3 (1.0)	2,468	12.5 (0.8)
읍면	942	26.1 (1.5)	757	28.6 (2.2)	640	26.0 (2.4)	599	24.8 (3.2)
소득수준(표준화)								
하	847	19.3 (1.6)	721	20.0 (1.8)	612	16.3 (2.1)	633	11.5 (1.5)
중하	870	19.0 (1.4)	839	16.9 (1.7)	800	16.3 (1.7)	724	15.0 (1.8)
중상	971	16.8 (1.6)	917	19.4 (1.6)	883	18.4 (1.8)	763	15.7 (1.8)
상	1,129	17.9 (1.4)	1,004	20.0 (2.3)	993	17.6 (1.9)	916	18.2 (1.8)
남 자								
19세이상	2,496	21.9 (1.0)	2,176	23.9 (1.3)	2,040	22.9 (1.3)	1,857	18.8 (1.2)
65세이상	320	25.3 (2.8)	307	27.6 (4.3)	339	13.5 (2.1)	358	14.3 (2.3)
19세이상(표준화)	2,496	22.0 (1.0)	2,176	23.8 (1.3)	2,040	22.1 (1.3)	1,857	18.3 (1.2)
연령(세)								
19-29	339	21.9 (2.6)	233	19.5 (2.5)	201	18.4 (3.3)	181	14.5 (3.2)
30-39	552	22.0 (2.1)	502	21.7 (2.3)	410	22.3 (2.5)	362	19.2 (2.4)
40-49	603	18.3 (1.6)	500	25.0 (2.3)	423	25.7 (2.5)	384	19.1 (2.4)
50-59	478	26.1 (2.4)	434	28.7 (2.7)	456	26.1 (2.8)	382	21.7 (2.6)
60-69	367	23.4 (2.3)	359	23.3 (3.1)	359	21.9 (2.6)	347	20.9 (2.6)
70+	157	23.7 (3.9)	148	31.1 (5.2)	191	13.9 (2.7)	201	14.3 (3.1)
거주지역								
동	1,847	19.1 (1.1)	1,683	19.4 (1.3)	1,620	19.5 (1.3)	1,463	15.7 (1.0)
읍면	649	33.5 (2.1)	493	39.2 (3.3)	420	36.3 (3.3)	394	30.7 (3.9)

(계속 : 자동차 또는 오토바이 운전자의 연간음주운전경험률 추이, 성별, 만19세이상, 1998-2012)

구 분	'98		'01		'05		'07		'08	
	n	분율(표준오차)	n	분율(표준오차)	n	분율(표준오차)	n	분율(표준오차)	n	분율(표준오차)
남 자										
소득수준										
하	419	39.2 (2.7)	412	20.5 (2.0)	591	23.7 (1.9)	174	24.6 (3.3)	472	21.3 (2.1)
중하	579	35.6 (3.0)	522	23.0 (2.1)	661	26.4 (2.0)	200	20.1 (3.3)	513	24.8 (2.1)
중상	621	30.0 (2.0)	639	18.9 (1.8)	662	25.7 (1.9)	222	23.8 (3.0)	575	23.7 (2.1)
상	707	29.9 (2.1)	722	16.7 (1.7)	709	24.0 (1.8)	230	20.2 (3.2)	575	25.1 (2.0)
거주지역(표준화)										
동	1,650	- -	1,979	- -	2,161	21.8 (1.3)	609	19.0 (2.1)	1,617	20.2 (1.2)
읍면	676	- -	438	- -	495	32.3 (2.7)	240	- -	574	31.1 (2.3)
소득수준(표준화)										
하	419	- -	412	- -	591	- -	174	- -	472	20.7 (2.0)
중하	579	- -	522	- -	661	- -	200	- -	513	24.2 (2.1)
중상	621	- -	639	- -	662	- -	222	- -	575	23.5 (2.1)
상	707	- -	722	- -	709	- -	230	- -	575	25.3 (2.0)
여 자										
19세이상	560	7.6 (1.2)	829	6.4 (1.0)	1,345	6.9 (0.8)	487	6.0 (1.3)	1,256	6.4 (0.8)
65세이상	1	- -	1	- -	26	0.0 (-) ⁷⁾	16	- -	26	5.3 (3.3)**
19세이상(표준화)	560	- -	829	- -	1,345	- -	487	- -	1,256	- -
연령(세)										
19-29	123	14.4 (3.3)	148	6.2 (2.0)*	254	6.6 (1.8)*	65	10.4 (3.8)*	193	8.8 (2.5)*
30-39	236	6.2 (1.6)*	341	7.6 (1.5)	463	7.5 (1.2)	182	4.0 (1.3)*	411	5.3 (1.2)
40-49	165	5.7 (1.9)*	276	4.7 (1.2)*	444	8.1 (1.3)	132	4.9 (2.0)*	364	8.9 (1.7)
50-59	32	3.7 (3.6)**	58	8.4 (6.7)**	137	4.4 (1.8)*	81	5.3 (2.8)**	229	2.0 (0.9)*
60-69	4	- -	6	- -	28	0.0 (-)	18	- -	54	1.1 (1.0)**
70+	0	- -	0	- -	19	- -	9	- -	5	- -
거주지역										
동	418	6.7 (1.2)	700	6.1 (1.1)	1,148	6.6 (0.9)	352	6.0 (1.6)*	993	6.5 (1.0)
읍면	142	13.0 (3.8)*	129	7.7 (2.5)*	197	8.8 (2.2)	135	5.9 (1.9)*	263	6.3 (1.5)
소득수준										
하	63	12.8 (4.7)*	98	8.7 (2.9)*	225	4.9 (1.5)*	86	11.9 (4.0)*	221	4.6 (1.4)*
중하	104	7.3 (2.8)*	140	3.8 (1.5)*	296	6.7 (1.5)	108	2.7 (1.5)**	264	3.8 (1.2)*
중상	129	8.0 (2.3)*	188	5.5 (1.7)*	351	6.6 (1.5)	125	9.0 (2.7)*	340	8.4 (2.0)
상	264	6.4 (1.5)	348	7.6 (1.8)	459	8.4 (1.2)	160	3.0 (1.4)*	412	7.2 (1.5)
거주지역(표준화)										
동	418	- -	700	- -	1,148	- -	352	- -	993	- -
읍면	142	- -	129	- -	197	- -	135	- -	263	- -
소득수준(표준화)										
하	63	- -	98	- -	225	- -	86	- -	221	- -
중하	104	- -	140	- -	296	- -	108	- -	264	- -
중상	129	- -	188	- -	351	- -	125	- -	340	- -
상	264	- -	348	- -	459	- -	160	- -	412	- -

(단위 : %)

구 분	'09		'10		'11		'12	
	n	분율 (표준오차)	n	분율 (표준오차)	n	분율 (표준오차)	n	분율 (표준오차)
남 자								
소득수준								
하	582	22.0 (1.9)	483	24.7 (2.2)	399	22.7 (2.6)	412	13.2 (1.8)
중하	606	22.7 (1.8)	536	23.0 (2.2)	518	20.4 (2.4)	456	19.5 (2.5)
중상	611	20.3 (2.0)	553	23.5 (2.2)	542	25.2 (2.4)	460	19.3 (2.4)
상	672	23.6 (1.9)	583	24.6 (2.8)	567	23.3 (2.6)	509	23.6 (2.5)
거주지역(표준화)								
동	1,847	18.6 (1.1)	1,683	19.3 (1.4)	1,620	18.8 (1.3)	1,463	15.1 (1.0)
읍면	649	32.9 (2.0)	493	37.7 (3.3)	420	32.2 (3.3)	394	30.8 (4.3)
소득수준(표준화)								
하	582	22.6 (1.8)	483	24.0 (2.3)	399	21.8 (2.8)	412	12.9 (1.8)
중하	606	22.8 (1.8)	536	22.5 (2.2)	518	20.0 (2.4)	456	19.2 (2.5)
중상	611	20.0 (2.0)	553	24.3 (2.3)	542	24.5 (2.3)	460	19.1 (2.4)
상	672	23.4 (1.9)	583	24.5 (3.0)	567	22.6 (2.5)	509	22.9 (2.5)
여 자								
19세이상	1,357	7.2 (0.8)	1,341	7.8 (1.0)	1,272	6.1 (0.9)	1,210	7.9 (1.2)
65세이상	22	0.0 (-)	29	0.0 (-)	22	0.0 (-)	49	2.6 (2.5)**
19세이상(표준화)	1,357	- -	1,341	- -	1,272	- -	1,210	- -
연령(세)								
19-29	201	9.7 (2.3)	181	5.6 (1.9)*	155	13.0 (3.3)*	136	8.4 (4.1)*
30-39	428	6.2 (1.3)	451	8.5 (1.5)	386	4.7 (1.3)*	348	8.0 (2.0)
40-49	439	8.9 (1.7)	376	10.7 (2.1)	349	4.6 (1.3)*	333	8.3 (2.0)
50-59	219	3.6 (1.3)*	254	4.6 (1.4)*	298	4.7 (1.3)*	272	7.4 (2.0)*
60-69	68	1.7 (1.4)**	67	1.2 (1.1)**	76	1.7 (1.7)**	109	4.7 (2.3)*
70+	2	- -	12	- -	8	- -	12	- -
거주지역								
동	1,064	7.1 (0.9)	1,077	7.8 (1.2)	1,052	4.8 (0.8)	1,005	7.3 (1.3)
읍면	293	7.8 (1.9)*	264	7.9 (1.6)	220	11.2 (3.0)*	205	10.5 (2.5)
소득수준								
하	265	7.4 (2.0)*	238	7.9 (2.0)*	213	4.1 (1.8)*	221	6.9 (2.4)*
중하	264	7.4 (1.7)	303	4.2 (1.2)*	282	5.5 (1.5)*	268	4.7 (1.6)*
중상	360	7.3 (1.6)	364	7.8 (1.6)	341	5.2 (1.8)*	303	8.7 (2.1)
상	457	7.2 (1.4)	421	10.5 (2.3)	426	8.9 (2.2)	407	10.7 (2.3)
거주지역(표준화)								
동	1,064	- -	1,077	- -	1,052	- -	1,005	- -
읍면	293	- -	264	- -	220	- -	205	- -
소득수준(표준화)								
하	265	- -	238	- -	213	- -	221	- -
중하	264	- -	303	- -	282	- -	268	- -
중상	360	- -	364	- -	341	- -	303	- -
상	457	- -	421	- -	426	- -	407	- -

표 1-16. 연간음주운전차량동승률¹⁾ 추이 : 성별, 만19세이상, 1998-2012

구 분	'98		'01		'05		'07		'08	
	n	분율(표준오차)	n	분율(표준오차)	n	분율(표준오차)	n	분율(표준오차)	n	분율(표준오차)
전 체										
19세이상	8,991	18.4 (0.7)	8,009	14.9 (0.5)	7,799	16.4 (0.6)	2,975	17.2 (1.0)	6,801	17.0 (0.6)
65세이상	1,044	1.6 (0.4)	968	0.8 (0.4)*	1,097	4.2 (0.8)	719	3.9 (0.8)	1,511	4.4 (0.6)
19세이상(표준화) ²⁾	8,991	18.0 (0.6)	8,009	15.2 (0.5)	7,799	16.4 (0.6)	2,975	17.5 (1.0)	6,801	17.4 (0.6)
연령(세)										
19-29	1,959	27.7 (1.3)	1,615	24.1 (1.4)	1,336	22.8 (1.4)	339	23.8 (2.4)	892	22.2 (1.6)
30-39	2,213	23.5 (1.1)	1,992	19.0 (1.0)	1,741	19.2 (1.2)	635	22.7 (2.1)	1,413	20.2 (1.2)
40-49	1,804	19.4 (1.1)	1,858	17.0 (1.0)	1,877	18.6 (1.1)	563	17.7 (1.9)	1,329	20.2 (1.5)
50-59	1,338	9.6 (0.9)	1,100	7.9 (0.9)	1,229	12.1 (1.0)	504	14.4 (1.7)	1,134	14.9 (1.3)
60-69	1,066	4.1 (0.7)	868	3.0 (0.6)	969	5.9 (0.9)	488	6.4 (1.1)	1,078	8.5 (1.0)
70+	611	1.0 (0.4)*	576	0.9 (0.4)*	647	3.1 (1.1)*	446	2.5 (0.7)*	955	2.3 (0.5)
거주지역										
동	5,848	17.5 (0.8)	6,363	14.8 (0.6)	6,235	15.9 (0.7)	2,114	16.3 (1.1)	5,001	16.4 (0.7)
읍면	3,143	21.6 (1.2)	1,646	15.0 (1.2)	1,564	18.4 (1.6)	861	20.7 (3.1)	1,800	19.7 (1.4)
소득수준³⁾										
하	2,141	18.6 (1.1)	1,687	14.7 (1.0)	1,998	16.8 (1.1)	712	16.2 (1.7)	1,630	16.2 (1.2)
중하	2,309	19.3 (1.3)	1,831	13.6 (0.9)	1,986	15.9 (1.1)	695	18.0 (1.8)	1,635	15.6 (1.2)
중상	2,224	18.5 (1.0)	1,981	15.7 (0.9)	1,858	16.5 (1.1)	732	17.4 (1.8)	1,665	17.3 (1.2)
상	2,317	17.4 (1.1)	2,043	14.7 (1.0)	1,870	15.8 (1.0)	700	16.5 (2.0)	1,658	19.5 (1.4)
거주지역(표준화)										
동	5,848	16.2 (0.7)	6,363	14.5 (0.6)	6,235	15.3 (0.6)	2,114	16.3 (1.0)	5,001	16.3 (0.7)
읍면	3,143	26.4 (1.3)	1,646	19.5 (1.5)	1,564	21.4 (1.9)	861	22.6 (3.3)	1,800	21.8 (1.5)
소득수준(표준화)										
하	2,141	18.6 (1.1)	1,687	15.6 (1.0)	1,998	16.7 (1.1)	712	16.3 (1.7)	1,630	16.5 (1.2)
중하	2,309	18.5 (1.1)	1,831	13.5 (0.9)	1,986	16.1 (1.1)	695	18.1 (1.7)	1,635	16.0 (1.3)
중상	2,224	17.8 (1.0)	1,981	15.9 (0.9)	1,858	16.5 (1.0)	732	17.4 (1.8)	1,665	17.5 (1.1)
상	2,317	17.2 (1.1)	2,043	14.6 (1.0)	1,870	15.8 (1.0)	700	17.0 (2.1)	1,658	19.9 (1.5)
남 자										
19세이상	4,180	23.7 (0.9)	3,652	19.7 (0.8)	3,508	21.3 (0.9)	1,239	21.4 (1.5)	2,839	19.6 (0.9)
65세이상	411	3.6 (0.9)*	375	1.2 (0.6)*	428	8.0 (1.7)	300	6.9 (1.6)	580	7.9 (1.3)
19세이상(표준화)	4,180	22.8 (0.8)	3,652	19.7 (0.8)	3,508	20.8 (0.9)	1,239	21.2 (1.5)	2,839	19.5 (0.9)
연령(세)										
19-29	886	32.0 (1.7)	709	29.2 (1.9)	583	27.4 (2.2)	141	23.9 (3.8)	366	20.2 (2.2)
30-39	1,091	28.1 (1.4)	940	23.3 (1.6)	812	23.2 (1.8)	247	26.8 (3.1)	598	21.7 (1.8)
40-49	888	26.0 (1.7)	907	23.0 (1.6)	871	22.9 (1.5)	247	22.8 (2.9)	580	23.9 (2.2)
50-59	616	15.8 (1.6)	516	12.9 (1.7)	579	17.9 (1.8)	205	21.2 (2.9)	490	19.6 (1.9)
60-69	476	7.3 (1.3)	376	5.1 (1.1)	444	10.3 (1.8)	217	10.1 (2.1)	440	13.8 (1.9)
70+	223	2.2 (1.0)*	204	1.8 (0.9)**	219	6.3 (2.4)*	182	5.1 (1.6)*	365	3.7 (0.9)
거주지역										
동	2,746	21.9 (1.0)	2,907	19.3 (0.8)	2,793	20.8 (1.0)	866	20.1 (1.8)	2,081	18.5 (1.1)
읍면	1,434	30.3 (1.4)	745	21.4 (2.0)	715	23.4 (2.4)	373	26.0 (3.8)	758	24.5 (2.0)

1) 연간음주운전차량동승률 : 최근 1년 동안 조금이라도 술을 마신 사람이 운전하는 차량에 동승한 적이 있는 분율

2) 2005년 추계인구로 연령표준화

3) 소득수준 : 월가구균등화소득(월가구소득/√가구원수)을 성별·연령별(5세단위) 사분위로 분류

* : 변동계수(coefficient of variability) 25-50%, ** : 변동계수 50%이상

(단위 : %)

구 분	'09		'10		'11		'12	
	n	분율 (표준오차)	n	분율 (표준오차)	n	분율 (표준오차)	n	분율 (표준오차)
전 체								
19세이상	7,481	17.2 (0.6)	6,257	17.2 (0.8)	6,027	17.4 (0.8)	5,591	15.2 (0.8)
65세이상	1,656	5.1 (0.8)	1,374	6.1 (0.9)	1,465	7.8 (1.1)	1,430	5.8 (0.8)
19세이상(표준화)	7,481	17.6 (0.6)	6,257	17.5 (0.8)	6,027	17.9 (0.8)	5,591	15.6 (0.8)
연령(세)								
19-29	1,049	23.1 (1.5)	771	21.8 (2.3)	678	20.5 (1.9)	637	18.9 (1.8)
30-39	1,425	20.2 (1.4)	1,254	19.8 (1.4)	1,098	21.5 (1.5)	960	17.9 (1.5)
40-49	1,495	18.6 (1.2)	1,162	17.3 (1.3)	1,056	18.8 (1.5)	958	14.2 (1.5)
50-59	1,248	15.7 (1.1)	1,174	19.5 (1.7)	1,184	17.1 (1.3)	1,067	17.1 (1.7)
60-69	1,208	10.0 (1.1)	1,027	10.1 (1.1)	1,024	12.1 (1.4)	1,004	11.5 (1.5)
70+	1,056	4.0 (0.8)	869	3.8 (0.9)	987	5.6 (1.0)	965	4.4 (0.8)
거주지역								
동	5,561	16.3 (0.7)	4,891	15.8 (0.9)	4,812	15.6 (0.9)	4,466	13.6 (0.7)
읍면	1,920	20.7 (1.1)	1,366	22.1 (1.5)	1,215	25.1 (1.9)	1,125	22.2 (2.3)
소득수준								
하	1,866	16.9 (1.1)	1,536	15.2 (1.0)	1,408	15.9 (1.3)	1,348	14.6 (1.5)
중하	1,860	16.5 (1.1)	1,543	16.4 (1.4)	1,528	17.5 (1.3)	1,393	13.8 (1.5)
중상	1,819	16.2 (1.1)	1,564	17.3 (1.2)	1,539	17.5 (1.4)	1,378	15.8 (1.4)
상	1,855	19.4 (1.1)	1,534	20.5 (1.8)	1,505	19.4 (1.6)	1,407	17.2 (1.5)
거주지역(표준화)								
동	5,561	16.3 (0.7)	4,891	15.8 (0.9)	4,812	15.8 (0.9)	4,466	13.7 (0.7)
읍면	1,920	24.0 (1.5)	1,366	24.0 (1.9)	1,215	27.4 (2.5)	1,125	24.6 (2.8)
소득수준(표준화)								
하	1,866	17.2 (1.1)	1,536	15.4 (1.0)	1,408	16.4 (1.4)	1,348	14.8 (1.5)
중하	1,860	17.0 (1.1)	1,543	16.4 (1.4)	1,528	18.6 (1.4)	1,393	14.4 (1.5)
중상	1,819	16.5 (1.1)	1,564	18.2 (1.3)	1,539	17.7 (1.4)	1,378	16.1 (1.4)
상	1,855	20.0 (1.2)	1,534	21.0 (1.9)	1,505	19.6 (1.6)	1,407	17.5 (1.5)
남 자								
19세이상	3,237	20.8 (0.9)	2,704	21.6 (1.2)	2,561	22.0 (1.2)	2,309	18.6 (1.2)
65세이상	691	8.5 (1.2)	613	11.3 (1.8)	621	14.1 (1.7)	601	10.7 (1.4)
19세이상(표준화)	3,237	20.7 (0.9)	2,704	21.4 (1.2)	2,561	22.0 (1.3)	2,309	18.4 (1.2)
연령(세)								
19-29	485	24.4 (2.4)	307	23.2 (3.1)	288	21.5 (3.2)	253	19.5 (2.7)
30-39	595	22.5 (2.2)	527	22.2 (2.5)	444	24.2 (2.5)	389	19.5 (2.2)
40-49	642	20.3 (1.6)	532	21.8 (2.2)	452	23.3 (2.2)	401	15.2 (2.3)
50-59	543	23.2 (2.1)	481	26.5 (2.9)	508	24.5 (2.1)	434	24.1 (2.6)
60-69	541	16.3 (1.9)	473	18.4 (2.3)	461	20.3 (2.5)	432	19.3 (2.4)
70+	431	6.7 (1.4)	384	6.1 (1.6)*	408	10.0 (1.8)	400	8.7 (1.8)
거주지역								
동	2,392	19.3 (1.1)	2,109	19.6 (1.3)	2,033	19.6 (1.4)	1,826	15.6 (1.1)
읍면	845	27.4 (1.7)	595	29.0 (2.8)	528	32.5 (2.4)	483	31.0 (3.5)

(계속 : 연간음주운전차량동승률 추이, 성별, 만19세이상, 1998-2012)

구 분	'98		'01		'05		'07		'08	
	n	분율(표준오차)	n	분율(표준오차)	n	분율(표준오차)	n	분율(표준오차)	n	분율(표준오차)
남 자										
소득수준										
하	1,005	25.8 (1.6)	754	19.3 (1.5)	901	22.6 (1.6)	300	21.6 (2.6)	680	17.5 (1.7)
중하	1,053	25.2 (1.6)	846	19.3 (1.5)	889	20.3 (1.7)	285	20.5 (2.8)	676	16.9 (1.8)
중상	1,063	22.9 (1.4)	912	20.6 (1.4)	830	20.7 (1.6)	307	22.5 (2.8)	707	19.8 (1.6)
상	1,059	21.2 (1.5)	941	19.0 (1.5)	843	20.8 (1.7)	298	20.4 (2.9)	691	23.7 (2.1)
거주지역(표준화)										
동	2,746	20.3 (0.9)	2,907	18.8 (0.8)	2,793	19.8 (0.9)	866	19.7 (1.8)	2,081	17.9 (1.0)
읍면	1,434	34.3 (1.5)	745	25.3 (2.2)	715	25.2 (2.7)	373	26.8 (4.1)	758	24.9 (2.1)
소득수준(표준화)										
하	1,005	25.2 (1.6)	754	19.8 (1.6)	901	22.2 (1.5)	300	21.3 (2.6)	680	17.4 (1.7)
중하	1,053	24.1 (1.5)	846	18.9 (1.5)	889	19.9 (1.6)	285	20.0 (2.7)	676	16.9 (1.8)
중상	1,063	21.9 (1.4)	912	20.9 (1.5)	830	20.4 (1.6)	307	21.9 (2.7)	707	19.4 (1.5)
상	1,059	20.7 (1.5)	941	18.7 (1.5)	843	20.4 (1.6)	298	20.2 (3.0)	691	23.4 (1.9)
여 자										
19세이상	4,811	13.7 (0.7)	4,357	11.0 (0.6)	4,291	11.5 (0.6)	1,736	13.1 (1.0)	3,962	14.5 (0.8)
65세이상	633	0.3 (0.2)**	593	0.6 (0.4)**	669	1.6 (0.5)*	419	1.9 (0.8)*	931	2.0 (0.5)
19세이상(표준화)	4,811	13.4 (0.7)	4,357	11.5 (0.6)	4,291	11.9 (0.6)	1,736	13.9 (1.0)	3,962	15.5 (0.8)
연령(세)										
19-29	1,073	24.1 (1.6)	906	20.2 (1.6)	753	17.9 (1.5)	198	23.7 (2.6)	526	24.3 (2.2)
30-39	1,122	19.0 (1.4)	1,052	15.5 (1.2)	929	14.9 (1.2)	388	18.5 (2.7)	815	18.6 (1.6)
40-49	916	12.7 (1.2)	951	11.5 (1.1)	1,006	14.1 (1.3)	316	12.4 (2.2)	749	16.4 (1.6)
50-59	722	3.6 (0.8)	584	3.7 (0.8)	650	6.2 (1.0)	299	7.5 (1.9)*	644	10.1 (1.4)
60-69	590	1.5 (0.6)*	492	1.4 (0.5)*	525	2.1 (0.7)*	271	3.1 (1.1)*	638	3.7 (0.9)
70+	388	0.3 (0.2)**	372	0.4 (0.4)**	428	1.2 (0.5)*	264	1.0 (0.7)**	590	1.5 (0.5)*
거주지역										
동	3,102	13.6 (0.8)	3,456	11.3 (0.6)	3,442	11.1 (0.7)	1,248	12.6 (1.1)	2,920	14.4 (0.9)
읍면	1,709	14.1 (1.4)	901	9.9 (1.2)	849	13.6 (1.4)	488	15.2 (2.6)	1,042	15.0 (1.5)
소득수준										
하	1,136	12.1 (1.2)	933	11.1 (1.1)	1,097	11.1 (1.2)	412	10.9 (2.0)	950	14.9 (1.7)
중하	1,256	14.1 (1.4)	985	8.8 (1.1)	1,097	11.7 (1.2)	410	15.7 (2.3)	959	14.4 (1.5)
중상	1,161	14.2 (1.1)	1,069	11.6 (0.9)	1,028	12.5 (1.2)	425	12.3 (2.1)	958	14.9 (1.5)
상	1,258	14.0 (1.2)	1,102	11.2 (1.0)	1,027	10.9 (1.0)	402	12.5 (2.1)	967	15.3 (1.6)
거주지역(표준화)										
동	3,102	12.4 (0.7)	3,456	11.0 (0.6)	3,442	10.8 (0.6)	1,248	13.1 (1.1)	2,920	14.6 (0.9)
읍면	1,709	18.9 (1.7)	901	14.2 (1.8)	849	17.4 (1.7)	488	17.4 (2.6)	1,042	19.0 (2.0)
소득수준(표준화)										
하	1,136	12.2 (1.2)	933	12.1 (1.1)	1,097	11.4 (1.2)	412	11.1 (2.0)	950	15.5 (1.7)
중하	1,256	13.5 (1.3)	985	9.1 (1.1)	1,097	12.2 (1.2)	410	16.3 (2.3)	959	15.1 (1.6)
중상	1,161	13.7 (1.1)	1,069	11.9 (0.9)	1,028	12.8 (1.2)	425	12.7 (2.2)	958	15.6 (1.5)
상	1,258	14.0 (1.2)	1,102	11.2 (1.0)	1,027	11.2 (1.0)	402	14.0 (2.3)	967	16.4 (1.8)

(단위 : %)

구 분	'09		'10		'11		'12	
	n	분율 (표준오차)	n	분율 (표준오차)	n	분율 (표준오차)	n	분율 (표준오차)
남 자								
소득수준								
하	819	20.5 (1.7)	666	18.9 (1.5)	572	19.3 (2.2)	558	16.8 (2.2)
중하	801	20.3 (1.6)	670	20.3 (2.1)	650	22.7 (2.2)	569	18.4 (2.4)
중상	772	19.2 (1.8)	677	21.6 (1.9)	667	21.2 (1.9)	570	18.8 (2.4)
상	806	23.5 (1.8)	662	26.4 (2.9)	651	25.7 (2.5)	585	21.2 (2.2)
거주지역(표준화)								
동	2,392	18.8 (1.0)	2,109	19.3 (1.3)	2,033	19.4 (1.4)	1,826	15.3 (1.1)
읍면	845	28.4 (2.0)	595	28.1 (2.8)	528	31.7 (3.2)	483	32.0 (4.1)
소득수준(표준화)								
하	819	20.5 (1.6)	666	18.8 (1.5)	572	19.0 (2.1)	558	16.6 (2.2)
중하	801	20.2 (1.6)	670	19.6 (2.0)	650	23.4 (2.3)	569	18.6 (2.4)
중상	772	18.9 (1.7)	677	21.8 (1.9)	667	21.0 (1.9)	570	18.1 (2.3)
상	806	23.4 (1.8)	662	26.5 (3.0)	651	25.4 (2.5)	585	20.9 (2.3)
여 자								
19세이상	4,244	13.6 (0.6)	3,553	12.9 (0.8)	3,466	12.9 (0.8)	3,282	11.9 (0.8)
65세이상	965	2.8 (0.7)*	761	2.4 (0.8)*	844	3.4 (1.1)*	829	2.5 (0.8)*
19세이상(표준화)	4,244	14.6 (0.7)	3,553	13.7 (0.8)	3,466	14.0 (0.9)	3,282	13.0 (0.9)
연령(세)								
19-29	564	21.8 (2.0)	464	20.4 (2.6)	390	19.4 (2.1)	384	18.4 (2.3)
30-39	830	17.7 (1.4)	727	17.2 (1.7)	654	18.8 (1.8)	571	16.3 (2.1)
40-49	853	16.8 (1.5)	630	12.7 (1.7)	604	14.2 (1.7)	557	13.1 (1.7)
50-59	705	8.1 (1.0)	693	12.6 (1.4)	676	9.8 (1.4)	633	10.3 (1.7)
60-69	667	4.3 (1.0)	554	2.6 (0.6)	563	4.5 (0.9)	572	4.7 (1.3)*
70+	625	2.3 (0.8)*	485	2.3 (1.2)*	579	2.9 (1.2)*	565	1.7 (0.7)*
거주지역								
동	3,169	13.4 (0.7)	2,782	12.1 (0.9)	2,779	11.7 (0.8)	2,640	11.7 (0.9)
읍면	1,075	14.2 (1.6)	771	15.6 (1.5)	687	18.0 (2.1)	642	12.8 (2.0)
소득수준								
하	1,047	13.1 (1.2)	870	11.6 (1.2)	836	12.9 (1.6)	790	12.4 (1.8)
중하	1,059	12.8 (1.3)	873	12.5 (1.6)	878	12.5 (1.5)	824	9.6 (1.3)
중상	1,047	13.2 (1.2)	887	13.1 (1.4)	872	13.8 (1.7)	808	12.8 (1.6)
상	1,049	15.4 (1.5)	872	14.3 (1.6)	854	13.0 (1.5)	822	13.3 (1.6)
거주지역(표준화)								
동	3,169	13.8 (0.7)	2,782	12.4 (0.9)	2,779	12.3 (0.8)	2,640	12.3 (1.0)
읍면	1,075	19.7 (2.1)	771	19.8 (2.2)	687	23.3 (2.8)	642	15.6 (2.4)
소득수준(표준화)								
하	1,047	13.8 (1.3)	870	12.1 (1.2)	836	14.3 (1.7)	790	13.4 (1.9)
중하	1,059	14.0 (1.3)	873	13.1 (1.7)	878	14.1 (1.7)	824	10.5 (1.5)
중상	1,047	14.2 (1.2)	887	14.8 (1.6)	872	14.6 (1.8)	808	14.2 (1.9)
상	1,049	16.8 (1.6)	872	15.1 (1.7)	854	13.8 (1.6)	822	14.4 (1.7)

표 1-17. 중등도이상 신체활동실천율¹⁾ 추이 : 성별, 만19세이상, 2005-2012

구 분	'98		'01		'05		'07		'08	
	n	분율(표준오차)	n	분율(표준오차)	n	분율(표준오차)	n	분율(표준오차)	n	분율(표준오차)
전 체										
19세이상	-	--	-	--	7,801	29.6 (1.3)	2,922	21.1 (1.0)	6,784	25.9 (0.8)
65세이상	-	--	-	--	1,097	18.8 (1.9)	716	14.0 (1.4)	1,509	19.4 (1.7)
19세이상(표준화) ²⁾	-	--	-	--	7,801	29.6 (1.3)	2,922	21.1 (1.0)	6,784	25.9 (0.8)
연령(세)										
19-29	-	--	-	--	1,336	26.6 (1.9)	334	21.2 (2.4)	890	25.5 (1.8)
30-39	-	--	-	--	1,742	30.6 (1.8)	608	18.4 (1.7)	1,408	25.4 (1.3)
40-49	-	--	-	--	1,877	34.9 (1.8)	553	25.8 (2.2)	1,324	26.5 (1.3)
50-59	-	--	-	--	1,229	34.1 (1.9)	499	22.8 (2.5)	1,132	31.4 (1.5)
60-69	-	--	-	--	970	27.8 (2.2)	482	22.3 (2.2)	1,076	25.6 (1.8)
70+	-	--	-	--	647	13.8 (2.0)	446	9.8 (1.7)	954	16.5 (2.0)
거주지역										
동	-	--	-	--	6,238	29.6 (1.4)	2,072	22.2 (1.2)	4,988	24.8 (0.9)
읍면	-	--	-	--	1,563	29.5 (2.8)	850	16.7 (1.9)	1,796	30.6 (2.2)
소득수준³⁾										
하	-	--	-	--	1,997	26.9 (1.6)	703	19.5 (2.0)	1,627	24.0 (1.4)
중하	-	--	-	--	1,987	28.7 (1.6)	683	20.5 (2.1)	1,633	27.1 (1.3)
중상	-	--	-	--	1,858	32.0 (1.7)	715	19.0 (1.9)	1,658	25.2 (1.5)
상	-	--	-	--	1,872	31.5 (1.9)	684	24.8 (2.1)	1,656	28.2 (1.6)
거주지역(표준화)										
동	-	--	-	--	6,238	29.3 (1.4)	2,072	22.0 (1.1)	4,988	24.7 (0.9)
읍면	-	--	-	--	1,563	30.5 (2.8)	850	17.4 (2.1)	1,796	31.5 (2.5)
소득수준(표준화)										
하	-	--	-	--	1,997	26.9 (1.6)	703	19.5 (2.0)	1,627	24.0 (1.4)
중하	-	--	-	--	1,987	28.8 (1.6)	683	20.2 (2.1)	1,633	26.8 (1.3)
중상	-	--	-	--	1,858	31.9 (1.7)	715	19.1 (1.9)	1,658	25.2 (1.5)
상	-	--	-	--	1,872	31.6 (1.8)	684	24.7 (2.2)	1,656	28.3 (1.6)
남 자										
19세이상	-	--	-	--	3,509	33.6 (1.4)	1,207	24.3 (1.5)	2,833	27.7 (1.1)
65세이상	-	--	-	--	428	27.4 (2.6)	299	18.1 (2.2)	579	21.4 (2.3)
19세이상(표준화)	-	--	-	--	3,509	33.3 (1.4)	1,207	24.3 (1.5)	2,833	27.5 (1.1)
연령(세)										
19-29	-	--	-	--	583	30.9 (2.4)	138	26.3 (3.7)	366	30.7 (3.0)
30-39	-	--	-	--	812	33.9 (2.3)	230	24.2 (3.3)	597	25.9 (2.0)
40-49	-	--	-	--	871	36.2 (2.1)	241	25.8 (3.0)	577	26.1 (1.8)
50-59	-	--	-	--	579	38.2 (2.1)	203	21.0 (2.8)	489	32.5 (2.4)
60-69	-	--	-	--	445	32.4 (2.7)	213	27.7 (4.2)	439	27.1 (2.7)
70+	-	--	-	--	219	22.2 (3.2)	182	15.1 (3.0)	365	18.2 (2.9)
거주지역										
동	-	--	-	--	2,795	33.1 (1.6)	844	25.6 (1.7)	2,076	26.1 (1.2)
읍면	-	--	-	--	714	35.5 (3.1)	363	19.5 (3.0)	757	34.8 (2.4)

1) 중등도이상 신체활동실천율 : 최근 1주일 동안 격렬한 신체활동을 1회 10분이상, 1일 총 20분이상, 주 3일 이상 실천 또는 중등도 신체활동을 1회 10분이상, 1일 총 30분이상, 주 5일 이상 실천한 분율

2) 2005년 추계인구로 연령표준화

3) 소득수준 : 월가구균등화소득(월가구소득/√가구원수)을 성별·연령별(5세단위) 사분위로 분류

* : 변동계수(coefficient of variability) 25-50%, ** : 변동계수 50%이상

(단위 : %)

구 분	'09		'10		'11		'12	
	n	분율 (표준오차)	n	분율 (표준오차)	n	분율 (표준오차)	n	분율 (표준오차)
전 체								
19세이상	7,472	26.2 (0.8)	6,248	22.4 (0.8)	6,013	19.2 (0.8)	5,585	17.0 (0.7)
65세이상	1,653	18.8 (1.4)	1,373	17.0 (1.4)	1,460	13.1 (1.3)	1,424	10.2 (0.8)
19세이상(표준화)	7,472	26.3 (0.8)	6,248	22.4 (0.8)	6,013	19.3 (0.8)	5,585	17.3 (0.7)
연령(세)								
19-29	1,046	27.8 (1.6)	771	24.6 (2.1)	677	18.3 (2.1)	637	22.5 (1.8)
30-39	1,424	23.9 (1.3)	1,253	19.8 (1.4)	1,097	19.9 (1.4)	960	17.2 (1.6)
40-49	1,495	28.1 (1.3)	1,160	23.3 (1.5)	1,053	22.2 (1.5)	958	16.5 (1.5)
50-59	1,247	30.8 (1.8)	1,172	25.4 (2.0)	1,180	21.1 (1.3)	1,067	17.5 (1.3)
60-69	1,204	24.9 (1.6)	1,024	22.4 (2.1)	1,022	16.7 (1.4)	1,003	14.2 (1.3)
70+	1,056	16.8 (1.5)	868	15.1 (1.4)	984	11.2 (1.5)	960	8.2 (1.0)
거주지역								
동	5,554	26.6 (0.9)	4,884	20.8 (0.9)	4,805	18.7 (0.8)	4,463	17.1 (0.7)
읍면	1,918	24.5 (1.7)	1,364	27.9 (2.3)	1,208	21.1 (2.0)	1,122	16.5 (1.4)
소득수준								
하	1,863	23.9 (1.4)	1,535	20.0 (1.4)	1,405	16.6 (1.3)	1,348	14.2 (1.1)
중하	1,859	27.8 (1.3)	1,537	24.2 (1.5)	1,526	17.9 (1.3)	1,393	16.5 (1.3)
중상	1,817	26.9 (1.3)	1,563	20.4 (1.3)	1,534	20.2 (1.3)	1,377	15.9 (1.5)
상	1,852	26.6 (1.4)	1,533	25.8 (1.6)	1,502	22.3 (1.7)	1,403	21.9 (1.5)
거주지역(표준화)								
동	5,554	26.5 (0.9)	4,884	20.7 (0.9)	4,805	18.7 (0.8)	4,463	17.1 (0.8)
읍면	1,918	24.4 (1.5)	1,364	28.7 (2.1)	1,208	21.6 (2.3)	1,122	18.0 (1.9)
소득수준(표준화)								
하	1,863	24.1 (1.5)	1,535	20.1 (1.3)	1,405	17.0 (1.4)	1,348	14.4 (1.1)
중하	1,859	27.6 (1.3)	1,537	24.2 (1.5)	1,526	17.9 (1.3)	1,393	17.3 (1.4)
중상	1,817	27.1 (1.2)	1,563	20.2 (1.3)	1,534	20.1 (1.3)	1,377	16.4 (1.6)
상	1,852	26.3 (1.4)	1,533	25.9 (1.6)	1,502	22.3 (1.7)	1,403	22.2 (1.6)
남 자								
19세이상	3,233	28.5 (1.0)	2,702	25.4 (1.1)	2,551	22.8 (1.1)	2,306	20.4 (1.0)
65세이상	690	20.6 (1.7)	613	19.6 (2.5)	618	15.9 (2.0)	598	14.3 (1.5)
19세이상(표준화)	3,233	28.4 (1.0)	2,702	25.4 (1.1)	2,551	22.8 (1.1)	2,306	20.7 (1.1)
연령(세)								
19-29	483	31.9 (2.2)	307	30.8 (3.2)	287	24.0 (3.1)	253	28.8 (3.2)
30-39	595	26.0 (2.0)	526	23.6 (2.0)	444	23.7 (2.0)	389	18.9 (2.3)
40-49	642	28.8 (1.8)	532	23.0 (2.3)	449	23.4 (2.3)	401	20.0 (2.3)
50-59	543	32.7 (2.4)	481	26.7 (2.4)	505	24.3 (2.1)	434	18.3 (2.1)
60-69	539	24.2 (2.1)	472	26.3 (2.9)	459	20.2 (2.2)	431	19.1 (2.2)
70+	431	21.5 (2.3)	384	17.8 (2.4)	407	14.3 (2.3)	398	10.1 (1.6)
거주지역								
동	2,388	29.1 (1.2)	2,108	23.5 (1.2)	2,027	23.0 (1.1)	1,824	21.0 (1.2)
읍면	845	26.3 (2.3)	594	32.3 (2.6)	524	21.5 (2.8)	482	18.2 (2.0)

(계속 : 중등도이상 신체활동실천율 추이, 성별, 만19세이상, 2005-2012)

구 분	'98		'01		'05		'07		'08	
	n	분율(표준오차)	n	분율(표준오차)	n	분율(표준오차)	n	분율(표준오차)	n	분율(표준오차)
남 자										
소득수준										
하	-	--	-	--	900	31.1 (1.9)	294	22.3 (3.0)	679	25.5 (2.0)
중하	-	--	-	--	890	32.2 (2.0)	277	24.2 (3.4)	675	27.4 (2.0)
중상	-	--	-	--	830	36.0 (2.2)	300	20.2 (2.8)	707	27.6 (1.9)
상	-	--	-	--	844	35.7 (2.1)	287	27.9 (3.4)	689	30.6 (2.4)
거주지역(표준화)										
동	-	--	-	--	2,795	32.7 (1.6)	844	25.5 (1.7)	2,076	25.8 (1.2)
읍면	-	--	-	--	714	35.9 (3.2)	363	20.2 (3.3)	757	35.0 (2.4)
소득수준(표준화)										
하	-	--	-	--	900	30.7 (1.9)	294	22.1 (2.9)	679	25.3 (1.9)
중하	-	--	-	--	890	32.3 (1.9)	277	24.0 (3.4)	675	26.9 (2.0)
중상	-	--	-	--	830	35.9 (2.2)	300	20.3 (2.8)	707	27.4 (1.9)
상	-	--	-	--	844	35.3 (2.1)	287	27.9 (3.4)	689	31.0 (2.5)
여 자										
19세이상	-	--	-	--	4,292	25.8 (1.4)	1,715	18.0 (1.3)	3,951	24.1 (1.1)
65세이상	-	--	-	--	669	13.0 (2.0)	417	11.2 (2.0)	930	18.1 (2.0)
19세이상(표준화)	-	--	-	--	4,292	26.1 (1.4)	1,715	18.1 (1.2)	3,951	24.2 (1.1)
연령(세)										
19-29	-	--	-	--	753	21.9 (2.4)	196	16.1 (2.7)	524	20.0 (2.4)
30-39	-	--	-	--	930	27.0 (1.9)	378	12.6 (1.8)	811	24.8 (1.8)
40-49	-	--	-	--	1,006	33.6 (2.2)	312	25.9 (3.0)	747	26.9 (1.8)
50-59	-	--	-	--	650	30.0 (2.5)	296	24.7 (3.3)	643	30.4 (2.0)
60-69	-	--	-	--	525	23.8 (2.6)	269	17.5 (2.5)	637	24.3 (2.2)
70+	-	--	-	--	428	9.1 (2.0)	264	6.6 (1.8)*	589	15.4 (2.3)
거주지역										
동	-	--	-	--	3,443	26.2 (1.6)	1,228	19.0 (1.5)	2,912	23.6 (1.2)
읍면	-	--	-	--	849	23.7 (2.8)	487	13.9 (2.0)	1,039	26.6 (2.9)
소득수준										
하	-	--	-	--	1,097	23.0 (1.9)	409	16.8 (2.5)	948	22.6 (1.8)
중하	-	--	-	--	1,097	25.2 (1.8)	406	17.1 (2.3)	958	26.9 (1.8)
중상	-	--	-	--	1,028	28.1 (1.8)	415	17.7 (2.2)	951	22.8 (2.0)
상	-	--	-	--	1,028	27.4 (2.1)	397	21.7 (2.7)	967	25.8 (1.8)
거주지역(표준화)										
동	-	--	-	--	3,443	26.1 (1.6)	1,228	18.8 (1.4)	2,912	23.6 (1.2)
읍면	-	--	-	--	849	24.9 (2.7)	487	14.9 (2.4)	1,039	26.9 (3.6)
소득수준(표준화)										
하	-	--	-	--	1,097	23.4 (1.9)	409	17.0 (2.5)	948	22.7 (1.8)
중하	-	--	-	--	1,097	25.6 (1.8)	406	17.1 (2.2)	958	26.7 (1.8)
중상	-	--	-	--	1,028	28.4 (1.8)	415	18.0 (2.3)	951	22.9 (2.1)
상	-	--	-	--	1,028	27.8 (2.1)	397	21.4 (2.6)	967	25.6 (1.9)

(단위 : %)

구 분	'09		'10		'11		'12	
	n	분율 (표준오차)	n	분율 (표준오차)	n	분율 (표준오차)	n	분율 (표준오차)
남 자								
소득수준								
하	818	26.0 (1.8)	666	24.2 (2.3)	570	20.6 (2.3)	558	16.9 (1.8)
중하	800	28.9 (1.8)	669	26.7 (2.2)	648	19.4 (2.0)	569	20.6 (2.1)
중상	771	29.8 (2.0)	676	20.9 (1.8)	663	23.7 (2.0)	570	18.6 (2.3)
상	805	30.2 (2.0)	662	30.1 (2.3)	649	27.5 (2.5)	583	26.3 (2.3)
거주지역(표준화)								
동	2,388	28.8 (1.1)	2,108	23.3 (1.1)	2,027	22.9 (1.1)	1,824	21.0 (1.2)
읍면	845	26.4 (2.2)	594	32.6 (2.6)	524	21.7 (3.3)	482	18.4 (2.4)
소득수준(표준화)								
하	818	26.0 (1.8)	666	24.8 (2.1)	570	21.3 (2.4)	558	17.0 (1.8)
중하	800	28.4 (1.8)	669	26.7 (2.3)	648	19.5 (2.1)	569	21.3 (2.1)
중상	771	29.9 (1.9)	676	20.6 (1.8)	663	23.7 (2.0)	570	19.0 (2.4)
상	805	29.9 (2.0)	662	29.9 (2.3)	649	27.3 (2.5)	583	26.6 (2.4)
여 자								
19세이상	4,239	24.0 (0.9)	3,546	19.4 (0.9)	3,462	15.7 (0.9)	3,279	13.6 (0.8)
65세이상	963	17.5 (1.7)	760	15.2 (1.5)	842	11.1 (1.6)	826	7.4 (1.0)
19세이상(표준화)	4,239	24.1 (0.9)	3,546	19.4 (0.9)	3,462	15.8 (0.9)	3,279	14.0 (0.8)
연령(세)								
19-29	563	23.3 (2.2)	464	18.1 (2.0)	390	12.1 (2.2)	384	15.8 (2.3)
30-39	829	21.6 (1.6)	727	15.8 (1.8)	653	16.0 (1.9)	571	15.5 (1.9)
40-49	853	27.4 (1.9)	628	23.7 (1.9)	604	21.0 (2.0)	557	12.8 (1.5)
50-59	704	28.9 (2.0)	691	24.1 (2.5)	675	18.0 (1.7)	633	16.7 (1.7)
60-69	665	25.5 (2.1)	552	18.9 (2.3)	563	13.6 (1.8)	572	10.0 (1.4)
70+	625	13.8 (1.7)	484	13.3 (1.8)	577	9.2 (1.6)	562	7.0 (1.1)
거주지역								
동	3,166	24.3 (1.1)	2,776	18.2 (1.1)	2,778	14.5 (1.0)	2,639	13.4 (0.8)
읍면	1,073	22.7 (2.0)	770	23.7 (2.7)	684	20.6 (2.2)	640	14.7 (1.8)
소득수준								
하	1,045	21.8 (1.8)	869	15.9 (1.4)	835	13.0 (1.6)	790	11.6 (1.3)
중하	1,059	26.8 (1.7)	868	21.8 (1.7)	878	16.3 (1.5)	824	12.8 (1.4)
중상	1,046	24.1 (1.7)	887	20.0 (1.6)	871	16.7 (1.5)	807	13.2 (1.7)
상	1,047	23.1 (1.6)	871	21.2 (1.9)	853	17.0 (1.8)	820	17.6 (1.8)
거주지역(표준화)								
동	3,166	24.3 (1.1)	2,776	18.1 (1.0)	2,778	14.6 (1.0)	2,639	13.4 (0.9)
읍면	1,073	22.3 (2.1)	770	24.8 (2.8)	684	21.4 (2.4)	640	18.1 (2.9)
소득수준(표준화)								
하	1,045	22.2 (1.8)	869	15.9 (1.4)	835	13.2 (1.7)	790	11.8 (1.3)
중하	1,059	26.8 (1.7)	868	21.7 (1.7)	878	16.4 (1.6)	824	13.2 (1.5)
중상	1,046	24.5 (1.8)	887	19.8 (1.6)	871	16.5 (1.5)	807	13.6 (1.8)
상	1,047	22.9 (1.7)	871	21.2 (2.0)	853	17.3 (1.9)	820	17.9 (1.9)

표 1-18. 중등도이상(걷기포함) 신체활동실천율¹⁾ 추이 : 성별, 만19세이상, 2005-2012

구 분	'98		'01		'05		'07		'08	
	n	분율(표준오차)	n	분율(표준오차)	n	분율(표준오차)	n	분율(표준오차)	n	분율(표준오차)
전 체										
19세이상	-	--	-	--	7,800	68.5 (1.3)	2,875	54.7 (1.4)	6,763	56.9 (0.9)
65세이상	-	--	-	--	1,097	58.5 (2.3)	711	52.2 (2.6)	1,506	55.8 (1.9)
19세이상(표준화) ²⁾	-	--	-	--	7,800	68.5 (1.3)	2,875	54.7 (1.4)	6,763	56.9 (0.9)
연령(세)										
19-29	-	--	-	--	1,336	68.1 (1.8)	326	57.8 (3.1)	887	64.0 (2.0)
30-39	-	--	-	--	1,742	67.4 (2.0)	586	50.3 (2.5)	1,401	53.1 (1.5)
40-49	-	--	-	--	1,877	72.0 (1.8)	546	55.0 (2.6)	1,317	50.6 (1.6)
50-59	-	--	-	--	1,229	73.5 (1.8)	495	56.7 (3.1)	1,131	62.0 (1.8)
60-69	-	--	-	--	969	69.1 (2.2)	479	58.8 (2.8)	1,075	60.2 (2.0)
70+	-	--	-	--	647	52.6 (2.7)	443	49.1 (3.2)	952	53.1 (2.0)
거주지역										
동	-	--	-	--	6,237	68.3 (1.5)	2,031	56.7 (1.5)	4,969	56.5 (1.1)
읍면	-	--	-	--	1,563	69.5 (2.9)	844	47.5 (2.6)	1,794	59.2 (2.2)
소득수준³⁾										
하	-	--	-	--	1,996	64.9 (1.8)	692	52.7 (2.4)	1,621	54.6 (1.7)
중하	-	--	-	--	1,987	69.7 (1.6)	672	55.1 (2.3)	1,625	58.5 (1.5)
중상	-	--	-	--	1,858	72.4 (1.7)	702	53.9 (2.2)	1,656	57.1 (1.6)
상	-	--	-	--	1,872	67.7 (2.1)	672	56.9 (2.3)	1,653	58.3 (1.5)
거주지역(표준화)										
동	-	--	-	--	6,237	68.0 (1.5)	2,031	56.6 (1.5)	4,969	56.4 (1.1)
읍면	-	--	-	--	1,563	71.1 (3.0)	844	48.0 (2.8)	1,794	59.1 (2.3)
소득수준(표준화)										
하	-	--	-	--	1,996	64.9 (1.7)	692	52.6 (2.4)	1,621	54.7 (1.6)
중하	-	--	-	--	1,987	69.8 (1.6)	672	55.1 (2.3)	1,625	58.5 (1.5)
중상	-	--	-	--	1,858	72.3 (1.7)	702	53.8 (2.2)	1,656	57.0 (1.6)
상	-	--	-	--	1,872	67.8 (2.1)	672	57.0 (2.4)	1,653	58.4 (1.5)
남 자										
19세이상	-	--	-	--	3,508	71.4 (1.4)	1,191	57.8 (1.9)	2,826	60.1 (1.1)
65세이상	-	--	-	--	428	65.6 (2.8)	296	56.6 (3.4)	579	66.1 (2.6)
19세이상(표준화)	-	--	-	--	3,508	71.1 (1.4)	1,191	57.9 (1.9)	2,826	60.1 (1.1)
연령(세)										
19-29	-	--	-	--	583	74.5 (2.1)	136	64.4 (4.2)	365	70.3 (2.7)
30-39	-	--	-	--	812	70.8 (2.2)	224	55.4 (3.8)	594	55.0 (2.2)
40-49	-	--	-	--	871	70.0 (2.2)	237	52.6 (3.3)	574	48.2 (2.3)
50-59	-	--	-	--	579	73.2 (2.3)	203	58.0 (4.3)	489	64.1 (2.5)
60-69	-	--	-	--	444	73.0 (2.5)	211	63.7 (4.5)	439	67.9 (2.6)
70+	-	--	-	--	219	58.2 (3.8)	180	54.1 (3.6)	365	63.6 (3.3)
거주지역										
동	-	--	-	--	2,794	71.0 (1.6)	830	59.6 (2.2)	2,069	59.3 (1.3)
읍면	-	--	-	--	714	73.1 (2.9)	361	51.5 (3.6)	757	63.4 (2.2)

1) 중등도이상(걷기포함) 신체활동실천율: 최근 1주일 동안 격렬한 신체활동을 1회 10분 이상, 1일 총 20분 이상, 주 3일 이상 실천 또는 중등도 신체활동을 1회 10분 이상, 1일 총 30분 이상, 주 5일 이상 실천 또는 걷기를 1회 10분 이상, 1일 총 30분 이상 주 5일 이상 실천한 분율

2) 2005년 추계인구로 연령표준화

3) 소득수준 : 월가구균등화소득(월가구소득/ $\sqrt{\text{가구원수}}$)을 성별·연령별(5세단위) 사분위로 분류

(단위 : %)

구 분	'09		'10		'11		'12	
	n	분율 (표준오차)	n	분율 (표준오차)	n	분율 (표준오차)	n	분율 (표준오차)
전 체								
19세이상	7,471	56.2 (0.7)	6,242	50.6 (0.8)	6,003	46.5 (0.9)	5,573	46.2 (0.9)
65세이상	1,653	54.9 (1.5)	1,370	47.9 (1.9)	1,457	42.3 (2.2)	1,415	38.5 (1.5)
19세이상(표준화)	7,471	56.2 (0.7)	6,242	50.8 (0.8)	6,003	46.9 (0.9)	5,573	46.8 (1.0)
연령(세)								
19-29	1,046	61.6 (1.7)	771	57.8 (2.2)	677	55.5 (2.4)	636	57.1 (2.4)
30-39	1,424	51.7 (1.5)	1,251	48.4 (1.6)	1,094	44.8 (1.7)	959	46.4 (2.2)
40-49	1,494	53.7 (1.4)	1,160	46.8 (2.0)	1,051	43.3 (1.6)	958	44.0 (2.0)
50-59	1,247	58.1 (1.9)	1,171	50.7 (2.0)	1,179	47.2 (1.8)	1,066	43.2 (1.9)
60-69	1,204	60.7 (1.8)	1,023	54.5 (2.1)	1,021	45.6 (1.7)	1,002	44.3 (1.7)
70+	1,056	52.7 (1.8)	866	44.9 (2.2)	981	39.2 (2.5)	952	36.2 (1.8)
거주지역								
동	5,554	57.0 (0.9)	4,880	50.3 (0.9)	4,797	47.6 (1.0)	4,458	47.5 (1.0)
읍면	1,917	52.8 (1.6)	1,362	51.8 (2.4)	1,206	41.9 (2.1)	1,115	40.3 (2.4)
소득수준								
하	1,863	56.3 (1.2)	1,533	50.8 (1.4)	1,401	45.7 (1.6)	1,345	44.1 (1.8)
중하	1,859	57.9 (1.4)	1,536	51.2 (1.6)	1,523	45.3 (1.8)	1,387	44.7 (1.7)
중상	1,816	55.3 (1.3)	1,563	49.6 (1.4)	1,533	47.7 (1.7)	1,375	45.9 (1.7)
상	1,852	55.4 (1.6)	1,531	51.4 (1.7)	1,500	47.0 (1.7)	1,402	50.5 (1.7)
거주지역(표준화)								
동	5,554	57.0 (0.8)	4,880	50.4 (0.9)	4,797	47.7 (1.0)	4,458	47.8 (1.0)
읍면	1,917	52.4 (1.6)	1,362	52.8 (2.3)	1,206	41.3 (2.5)	1,115	41.7 (3.3)
소득수준(표준화)								
하	1,863	56.6 (1.2)	1,533	51.2 (1.4)	1,401	46.4 (1.7)	1,345	44.6 (1.9)
중하	1,859	57.9 (1.4)	1,536	51.1 (1.6)	1,523	45.9 (1.8)	1,387	45.3 (1.6)
중상	1,816	55.5 (1.2)	1,563	49.9 (1.5)	1,533	47.6 (1.7)	1,375	46.8 (1.8)
상	1,852	55.0 (1.6)	1,531	51.7 (1.8)	1,500	47.4 (1.7)	1,402	51.2 (1.8)
남 자								
19세이상	3,232	58.6 (1.0)	2,700	53.2 (1.2)	2,548	50.6 (1.2)	2,299	50.4 (1.4)
65세이상	690	61.9 (2.0)	613	53.4 (2.9)	618	51.7 (2.7)	593	47.4 (2.3)
19세이상(표준화)	3,232	58.8 (0.9)	2,700	53.5 (1.2)	2,548	50.9 (1.2)	2,299	50.8 (1.5)
연령(세)								
19-29	483	67.2 (2.2)	307	63.3 (3.3)	287	61.9 (3.3)	253	62.0 (3.5)
30-39	595	53.6 (2.3)	525	52.0 (2.4)	442	48.1 (2.3)	388	47.5 (3.1)
40-49	641	52.6 (2.0)	532	45.2 (2.7)	448	45.0 (2.5)	401	47.9 (2.9)
50-59	543	57.9 (2.5)	480	51.5 (2.6)	505	49.1 (2.7)	433	46.9 (3.1)
60-69	539	65.1 (2.4)	472	55.6 (3.1)	459	48.4 (2.6)	431	49.2 (2.7)
70+	431	61.6 (2.7)	384	54.3 (2.9)	407	51.0 (3.2)	393	45.5 (3.0)
거주지역								
동	2,388	59.4 (1.1)	2,107	52.2 (1.4)	2,024	52.2 (1.3)	1,820	51.4 (1.5)
읍면	844	55.3 (1.8)	593	57.2 (2.8)	524	43.8 (2.9)	479	46.4 (3.8)

(계속 : 중등도이상(걷기포함) 신체활동실천율 추이, 성별, 만19세이상, 2005-2012)

구 분	'98		'01		'05		'07		'08	
	n	분율(표준오차)	n	분율(표준오차)	n	분율(표준오차)	n	분율(표준오차)	n	분율(표준오차)
남 자										
소득수준										
하	-	--	-	--	899	68.7 (1.9)	290	56.9 (3.7)	676	59.8 (2.3)
중하	-	--	-	--	890	73.7 (1.8)	275	56.1 (3.5)	673	60.0 (2.1)
중상	-	--	-	--	830	74.3 (1.9)	294	56.6 (3.5)	706	58.3 (2.3)
상	-	--	-	--	844	69.1 (2.4)	283	60.8 (3.3)	688	61.9 (1.9)
거주지역(표준화)										
동	-	--	-	--	2,794	70.6 (1.6)	830	59.6 (2.2)	2,069	59.6 (1.3)
읍면	-	--	-	--	714	73.6 (3.2)	361	52.0 (3.9)	757	62.2 (2.5)
소득수준(표준화)										
하	-	--	-	--	899	68.3 (1.9)	290	56.8 (3.6)	676	59.8 (2.2)
중하	-	--	-	--	890	73.5 (1.8)	275	56.2 (3.5)	673	59.9 (2.0)
중상	-	--	-	--	830	74.1 (1.9)	294	56.4 (3.4)	706	58.6 (2.3)
상	-	--	-	--	844	68.9 (2.4)	283	60.9 (3.3)	688	62.5 (1.9)
여 자										
19세이상	-	--	-	--	4,292	65.7 (1.5)	1,684	51.7 (1.5)	3,937	53.9 (1.2)
65세이상	-	--	-	--	669	53.8 (2.6)	415	49.2 (2.9)	927	48.7 (2.3)
19세이상(표준화)	-	--	-	--	4,292	66.1 (1.6)	1,684	51.7 (1.4)	3,937	54.0 (1.3)
연령(세)										
19-29	-	--	-	--	753	61.3 (2.6)	190	50.9 (4.3)	522	57.1 (2.7)
30-39	-	--	-	--	930	63.7 (2.5)	362	45.2 (2.8)	807	51.0 (2.2)
40-49	-	--	-	--	1,006	74.0 (1.9)	309	57.4 (3.6)	743	53.1 (2.3)
50-59	-	--	-	--	650	73.8 (2.2)	292	55.3 (4.2)	642	59.9 (2.3)
60-69	-	--	-	--	525	65.8 (2.9)	268	54.6 (3.0)	636	53.4 (2.7)
70+	-	--	-	--	428	49.5 (2.8)	263	46.1 (3.9)	587	46.7 (2.6)
거주지역										
동	-	--	-	--	3,443	65.7 (1.7)	1,201	53.9 (1.7)	2,900	53.6 (1.4)
읍면	-	--	-	--	849	66.0 (3.4)	483	43.5 (2.4)	1,037	55.0 (2.8)
소득수준										
하	-	--	-	--	1,097	61.3 (2.4)	402	48.6 (2.6)	945	49.6 (1.9)
중하	-	--	-	--	1,097	65.7 (1.9)	397	54.2 (2.9)	952	57.0 (2.0)
중상	-	--	-	--	1,028	70.5 (2.1)	408	51.2 (2.5)	950	55.8 (2.1)
상	-	--	-	--	1,028	66.4 (2.3)	389	52.8 (2.9)	965	54.8 (2.0)
거주지역(표준화)										
동	-	--	-	--	3,443	65.7 (1.8)	1,201	53.7 (1.7)	2,900	53.6 (1.4)
읍면	-	--	-	--	849	68.4 (3.5)	483	44.1 (2.5)	1,037	56.0 (3.3)
소득수준(표준화)										
하	-	--	-	--	1,097	61.7 (2.3)	402	48.6 (2.5)	945	49.8 (1.9)
중하	-	--	-	--	1,097	66.1 (1.9)	397	54.3 (3.0)	952	57.3 (2.0)
중상	-	--	-	--	1,028	70.7 (2.1)	408	50.8 (2.5)	950	55.7 (2.1)
상	-	--	-	--	1,028	66.7 (2.3)	389	53.2 (3.0)	965	54.6 (2.1)

(단위 : %)

구 분	'09		'10		'11		'12	
	n	분율 (표준오차)	n	분율 (표준오차)	n	분율 (표준오차)	n	분율 (표준오차)
남 자								
소득수준								
하	818	59.0 (1.8)	666	52.1 (2.2)	568	50.6 (2.6)	556	47.3 (2.9)
중하	800	59.1 (2.0)	669	53.6 (2.4)	647	48.4 (2.7)	566	47.5 (2.6)
중상	770	58.9 (2.1)	676	51.0 (2.2)	663	52.5 (2.2)	568	51.7 (2.8)
상	805	57.8 (2.0)	660	56.7 (2.7)	649	50.4 (2.4)	583	56.1 (2.8)
거주지역(표준화)								
동	2,388	59.7 (1.1)	2,107	52.3 (1.3)	2,024	52.3 (1.2)	1,820	51.6 (1.5)
읍면	844	55.4 (1.8)	593	59.0 (2.9)	524	42.6 (3.7)	479	46.1 (4.6)
소득수준(표준화)								
하	818	59.1 (1.7)	666	53.4 (2.2)	568	51.5 (2.6)	556	47.4 (2.9)
중하	800	59.2 (2.0)	669	53.6 (2.4)	647	49.1 (2.7)	566	47.7 (2.6)
중상	770	59.2 (2.1)	676	51.4 (2.2)	663	52.6 (2.2)	568	52.4 (2.9)
상	805	57.6 (2.0)	660	56.6 (2.8)	649	50.7 (2.3)	583	56.6 (2.8)
여 자								
19세이상	4,239	53.8 (0.9)	3,542	48.1 (1.1)	3,455	42.6 (1.2)	3,274	42.0 (1.1)
65세이상	963	50.1 (2.0)	757	44.1 (2.4)	839	35.8 (2.7)	822	32.4 (2.0)
19세이상(표준화)	4,239	53.9 (0.9)	3,542	48.3 (1.1)	3,455	43.1 (1.2)	3,274	43.1 (1.1)
연령(세)								
19-29	563	55.5 (2.3)	464	52.0 (2.7)	390	48.6 (3.1)	383	51.8 (3.5)
30-39	829	49.6 (1.9)	726	44.6 (2.4)	652	41.3 (2.5)	571	45.2 (2.4)
40-49	853	54.8 (1.9)	628	48.4 (2.5)	603	41.6 (2.2)	557	40.1 (2.5)
50-59	704	58.2 (2.3)	691	49.8 (2.5)	674	45.4 (2.2)	633	39.6 (2.2)
60-69	665	56.8 (2.3)	551	53.6 (2.5)	562	43.1 (2.4)	571	39.9 (2.5)
70+	625	47.3 (2.4)	482	39.0 (2.9)	574	31.8 (2.9)	559	30.4 (2.3)
거주지역								
동	3,166	54.6 (1.0)	2,773	48.5 (1.2)	2,773	43.2 (1.3)	2,638	43.8 (1.3)
읍면	1,073	50.4 (2.4)	769	46.7 (3.3)	682	40.1 (2.9)	636	33.8 (2.2)
소득수준								
하	1,045	53.6 (1.6)	867	49.6 (2.1)	833	41.3 (2.2)	789	41.1 (2.5)
중하	1,059	56.7 (1.8)	867	48.9 (2.0)	876	42.3 (2.1)	821	42.2 (2.0)
중상	1,046	51.8 (1.7)	887	48.3 (2.0)	870	42.8 (2.4)	807	40.1 (2.3)
상	1,047	53.0 (2.0)	871	45.8 (2.0)	851	43.6 (2.1)	819	45.1 (2.2)
거주지역(표준화)								
동	3,166	54.7 (1.0)	2,773	48.6 (1.2)	2,773	43.4 (1.3)	2,638	44.3 (1.3)
읍면	1,073	49.1 (2.5)	769	46.4 (3.7)	682	39.9 (3.0)	636	36.8 (3.5)
소득수준(표준화)								
하	1,045	54.0 (1.6)	867	50.0 (2.1)	833	42.3 (2.2)	789	41.9 (2.6)
중하	1,059	56.6 (1.9)	867	49.0 (2.1)	876	42.7 (2.3)	821	43.2 (2.2)
중상	1,046	52.1 (1.7)	887	48.4 (2.1)	870	42.7 (2.4)	807	41.1 (2.5)
상	1,047	52.6 (2.1)	871	46.5 (2.0)	851	44.1 (2.2)	819	46.3 (2.3)

표 1-19. 격렬한 신체활동실천율¹⁾ 추이 : 성별, 만19세이상, 2005-2012

구 분	'98		'01		'05		'07		'08	
	n	분율(표준오차)	n	분율(표준오차)	n	분율(표준오차)	n	분율(표준오차)	n	분율(표준오차)
전 체										
19세이상	-	--	-	--	7,801	15.2 (0.7)	2,950	13.8 (0.8)	6,792	17.0 (0.6)
65세이상	-	--	-	--	1,097	7.0 (1.0)	718	7.0 (1.1)	1,511	10.4 (1.2)
19세이상(표준화) ²⁾	-	--	-	--	7,801	15.2 (0.7)	2,950	13.9 (0.8)	6,792	17.1 (0.6)
연령(세)										
19-29	-	--	-	--	1,336	14.2 (1.2)	338	15.7 (2.1)	892	18.2 (1.6)
30-39	-	--	-	--	1,742	15.7 (1.2)	619	12.2 (1.6)	1,411	17.7 (1.1)
40-49	-	--	-	--	1,877	19.6 (1.3)	558	17.9 (1.6)	1,325	17.8 (1.2)
50-59	-	--	-	--	1,229	17.8 (1.3)	502	13.1 (2.0)	1,132	19.9 (1.3)
60-69	-	--	-	--	970	11.5 (1.6)	487	12.4 (2.0)	1,078	13.9 (1.4)
70+	-	--	-	--	647	4.2 (1.0)	446	5.1 (1.3)*	954	8.1 (1.3)
거주지역										
동	-	--	-	--	6,238	15.1 (0.7)	2,091	14.8 (0.9)	4,994	16.2 (0.7)
읍면	-	--	-	--	1,563	16.0 (2.2)	859	10.3 (1.3)	1,798	20.6 (1.6)
소득수준³⁾										
하	-	--	-	--	1,997	14.8 (1.1)	710	11.6 (1.6)	1,628	15.8 (1.1)
중하	-	--	-	--	1,987	14.4 (1.1)	687	11.9 (1.6)	1,635	17.3 (1.0)
중상	-	--	-	--	1,858	15.8 (1.1)	722	12.9 (1.6)	1,661	17.8 (1.4)
상	-	--	-	--	1,872	16.2 (1.1)	693	17.9 (1.7)	1,656	17.6 (1.3)
거주지역(표준화)										
동	-	--	-	--	6,238	14.7 (0.7)	2,091	14.7 (0.9)	4,994	16.1 (0.7)
읍면	-	--	-	--	1,563	17.2 (2.2)	859	10.8 (1.4)	1,798	22.2 (1.9)
소득수준(표준화)										
하	-	--	-	--	1,997	14.8 (1.1)	710	11.7 (1.6)	1,628	15.9 (1.1)
중하	-	--	-	--	1,987	14.5 (1.1)	687	11.8 (1.5)	1,635	17.2 (1.0)
중상	-	--	-	--	1,858	15.7 (1.1)	722	13.1 (1.6)	1,661	17.9 (1.4)
상	-	--	-	--	1,872	16.2 (1.1)	693	18.1 (1.8)	1,656	17.7 (1.4)
남 자										
19세이상	-	--	-	--	3,509	20.0 (1.0)	1,223	16.9 (1.3)	2,836	19.6 (1.0)
65세이상	-	--	-	--	428	11.8 (1.8)	300	10.6 (1.8)	581	13.1 (1.8)
19세이상(표준화)	-	--	-	--	3,509	19.7 (0.9)	1,223	16.9 (1.3)	2,836	19.5 (1.0)
연령(세)										
19-29	-	--	-	--	583	18.2 (1.9)	141	20.6 (3.3)	366	22.8 (2.8)
30-39	-	--	-	--	812	20.7 (1.8)	237	16.1 (3.0)	597	20.0 (1.7)
40-49	-	--	-	--	871	23.9 (1.9)	244	18.9 (2.6)	578	18.2 (1.7)
50-59	-	--	-	--	579	22.8 (1.7)	203	13.0 (2.6)	489	22.6 (2.2)
60-69	-	--	-	--	445	15.4 (2.1)	216	18.2 (3.5)	441	15.6 (2.0)
70+	-	--	-	--	219	7.5 (2.0)*	182	7.9 (2.4)*	365	10.9 (2.1)
거주지역										
동	-	--	-	--	2,795	19.7 (1.0)	854	18.0 (1.5)	2,079	18.5 (1.1)
읍면	-	--	-	--	714	21.2 (2.5)	369	13.2 (2.2)	757	24.6 (2.1)

1) 격렬한 신체활동실천율 : 최근 1주일 동안 평소보다 몸이 매우 힘들거나 숨이 많이 가쁜 격렬한 신체활동을 1회 10분 이상, 1일 총 20분 이상, 주 3일 이상 실천한 분율

2) 2005년 추계인구로 연령표준화

3) 소득수준 : 월가구균등화소득(월가구소득/√가구원수)을 성별·연령별(5세단위) 사분위로 분류

* : 변동계수(coefficient of variability) 25-50%, ** : 변동계수 50%이상

(단위 : %)

구 분	'09		'10		'11		'12	
	n	분율 (표준오차)	n	분율 (표준오차)	n	분율 (표준오차)	n	분율 (표준오차)
전 체								
19세이상	7,477	17.7 (0.6)	6,250	15.9 (0.7)	6,020	13.9 (0.6)	5,586	13.5 (0.6)
65세이상	1,655	8.9 (1.1)	1,374	8.9 (1.1)	1,462	7.3 (0.8)	1,425	5.9 (0.7)
19세이상(표준화)	7,477	17.9 (0.6)	6,250	16.0 (0.7)	6,020	14.1 (0.6)	5,586	13.8 (0.7)
연령(세)								
19-29	1,048	20.8 (1.4)	771	18.6 (2.1)	678	14.5 (1.8)	637	17.1 (1.7)
30-39	1,425	16.5 (1.2)	1,253	13.9 (1.1)	1,098	14.2 (1.2)	960	14.1 (1.4)
40-49	1,495	19.1 (1.2)	1,161	17.6 (1.1)	1,055	17.4 (1.3)	958	14.5 (1.4)
50-59	1,247	20.5 (1.4)	1,172	18.5 (1.8)	1,181	14.9 (1.3)	1,067	14.5 (1.2)
60-69	1,206	15.5 (1.4)	1,024	14.7 (1.6)	1,022	10.4 (1.2)	1,003	10.2 (1.2)
70+	1,056	7.5 (1.1)	869	6.9 (1.1)	986	6.5 (1.0)	961	4.6 (0.7)
거주지역								
동	5,557	18.7 (0.7)	4,885	15.8 (0.8)	4,810	13.9 (0.7)	4,464	13.7 (0.7)
읍면	1,920	13.6 (1.2)	1,365	16.3 (1.4)	1,210	14.0 (1.4)	1,122	12.7 (1.2)
소득수준								
하	1,864	15.6 (1.1)	1,536	13.1 (1.2)	1,405	12.3 (1.2)	1,348	11.0 (1.0)
중하	1,859	18.5 (1.1)	1,538	17.8 (1.2)	1,527	13.4 (1.2)	1,393	12.6 (1.3)
중상	1,818	18.1 (1.1)	1,563	14.2 (1.1)	1,538	13.8 (1.1)	1,377	13.1 (1.4)
상	1,855	19.1 (1.3)	1,533	19.2 (1.4)	1,504	16.3 (1.4)	1,403	17.8 (1.3)
거주지역(표준화)								
동	5,557	18.6 (0.7)	4,885	15.7 (0.8)	4,810	13.9 (0.7)	4,464	13.7 (0.7)
읍면	1,920	14.6 (1.2)	1,365	17.3 (1.4)	1,210	14.5 (1.6)	1,122	14.2 (1.6)
소득수준(표준화)								
하	1,864	15.9 (1.1)	1,536	13.2 (1.2)	1,405	12.9 (1.3)	1,348	11.2 (1.0)
중하	1,859	18.5 (1.1)	1,538	18.0 (1.2)	1,527	13.4 (1.2)	1,393	13.2 (1.4)
중상	1,818	18.5 (1.1)	1,563	14.0 (1.1)	1,538	13.9 (1.2)	1,377	13.6 (1.5)
상	1,855	18.8 (1.3)	1,533	19.5 (1.4)	1,504	16.3 (1.4)	1,403	18.0 (1.4)
남 자								
19세이상	3,234	20.5 (0.9)	2,702	19.8 (1.0)	2,556	17.5 (1.0)	2,307	16.5 (1.1)
65세이상	690	10.6 (1.3)	613	11.4 (1.7)	619	9.5 (1.4)	599	9.6 (1.4)
19세이상(표준화)	3,234	20.4 (0.9)	2,702	19.7 (1.0)	2,556	17.5 (1.0)	2,307	16.7 (1.1)
연령(세)								
19-29	484	24.7 (2.3)	307	24.8 (2.9)	288	19.0 (2.7)	253	21.2 (3.0)
30-39	595	17.7 (1.8)	526	17.1 (1.8)	444	19.5 (1.9)	389	15.8 (2.2)
40-49	642	21.3 (1.6)	532	19.3 (2.0)	451	18.2 (2.3)	401	17.8 (2.3)
50-59	543	23.5 (2.1)	481	22.7 (2.4)	506	18.3 (2.1)	434	15.7 (2.1)
60-69	539	17.8 (2.0)	472	19.7 (2.5)	459	13.4 (2.1)	431	14.8 (2.0)
70+	431	9.9 (1.6)	384	8.2 (1.6)	408	9.0 (1.6)	399	6.3 (1.3)
거주지역								
동	2,389	21.7 (1.1)	2,108	19.3 (1.2)	2,031	18.0 (1.1)	1,825	17.1 (1.2)
읍면	845	15.5 (1.8)	594	21.7 (1.9)	525	15.2 (2.0)	482	14.0 (2.1)

(계속 : 격렬한 신체활동실천율 추이, 성별, 만19세이상, 2005-2012)

구 분	'98		'01		'05		'07		'08	
	n	분율(표준오차)	n	분율(표준오차)	n	분율(표준오차)	n	분율(표준오차)	n	분율(표준오차)
남 자										
소득수준										
하	-	--	-	--	900	19.8 (1.5)	298	14.8 (2.4)	679	18.7 (1.9)
중하	-	--	-	--	890	19.1 (1.6)	281	14.8 (2.5)	676	19.7 (1.8)
중상	-	--	-	--	830	19.7 (1.6)	302	13.9 (2.4)	707	20.7 (1.8)
상	-	--	-	--	844	21.5 (1.6)	293	21.9 (3.0)	689	19.2 (2.0)
거주지역(표준화)										
동	-	--	-	--	2,795	19.2 (1.0)	854	17.8 (1.5)	2,079	18.1 (1.0)
읍면	-	--	-	--	714	22.2 (2.6)	369	13.6 (2.5)	757	25.7 (2.4)
소득수준(표준화)										
하	-	--	-	--	900	19.3 (1.5)	298	14.8 (2.4)	679	18.7 (1.9)
중하	-	--	-	--	890	19.0 (1.5)	281	14.6 (2.5)	676	19.2 (1.8)
중상	-	--	-	--	830	19.4 (1.6)	302	14.2 (2.4)	707	20.6 (1.8)
상	-	--	-	--	844	21.3 (1.6)	293	22.0 (3.0)	689	19.5 (2.1)
여 자										
19세이상	-	--	-	--	4,292	10.6 (0.7)	1,727	10.8 (1.0)	3,956	14.5 (0.8)
65세이상	-	--	-	--	669	3.8 (0.9)	418	4.5 (1.3)*	930	8.6 (1.2)
19세이상(표준화)	-	--	-	--	4,292	10.8 (0.7)	1,727	10.9 (1.0)	3,956	14.7 (0.8)
연령(세)										
19-29	-	--	-	--	753	9.8 (1.2)	197	10.5 (2.3)	526	13.3 (1.7)
30-39	-	--	-	--	930	10.3 (1.3)	382	8.2 (1.3)	814	15.4 (1.4)
40-49	-	--	-	--	1,006	15.0 (1.4)	314	16.9 (2.6)	747	17.5 (1.5)
50-59	-	--	-	--	650	12.7 (1.6)	299	13.3 (2.5)	643	17.3 (1.6)
60-69	-	--	-	--	525	8.1 (1.8)	271	7.3 (2.0)*	637	12.4 (1.8)
70+	-	--	-	--	428	2.3 (0.8)*	264	3.3 (1.4)*	589	6.4 (1.2)
거주지역										
동	-	--	-	--	3,443	10.5 (0.7)	1,237	11.7 (1.2)	2,915	14.0 (0.8)
읍면	-	--	-	--	849	11.1 (2.2)	490	7.3 (1.5)	1,041	16.7 (2.1)
소득수준										
하	-	--	-	--	1,097	10.0 (1.2)	412	8.5 (2.0)	949	13.0 (1.3)
중하	-	--	-	--	1,097	9.8 (1.1)	406	9.3 (1.6)	959	15.0 (1.2)
중상	-	--	-	--	1,028	12.0 (1.2)	420	11.8 (1.9)	954	14.8 (1.7)
상	-	--	-	--	1,028	10.9 (1.2)	400	13.8 (2.0)	967	16.1 (1.5)
거주지역(표준화)										
동	-	--	-	--	3,443	10.4 (0.7)	1,237	11.6 (1.2)	2,915	14.0 (0.8)
읍면	-	--	-	--	849	11.8 (2.1)	490	8.1 (1.7)	1,041	17.7 (2.7)
소득수준(표준화)										
하	-	--	-	--	1,097	10.1 (1.2)	412	8.6 (2.0)	949	13.2 (1.3)
중하	-	--	-	--	1,097	10.1 (1.1)	406	9.4 (1.6)	959	15.1 (1.2)
중상	-	--	-	--	1,028	12.2 (1.2)	420	12.0 (2.0)	954	15.1 (1.8)
상	-	--	-	--	1,028	11.0 (1.2)	400	13.9 (2.2)	967	16.0 (1.5)

(단위 : %)

구 분	'09		'10		'11		'12	
	n	분율 (표준오차)	n	분율 (표준오차)	n	분율 (표준오차)	n	분율 (표준오차)
남 자								
소득수준								
하	818	18.2 (1.7)	666	17.3 (2.0)	570	16.6 (2.2)	558	13.6 (1.6)
중하	800	20.4 (1.5)	669	22.5 (2.1)	649	15.8 (1.9)	569	15.8 (2.0)
중상	771	21.0 (1.7)	676	16.7 (1.8)	666	17.4 (1.9)	570	15.1 (2.1)
상	806	22.8 (1.9)	662	23.1 (2.1)	650	20.0 (2.1)	583	22.1 (2.2)
거주지역(표준화)								
동	2,389	21.3 (1.0)	2,108	19.1 (1.2)	2,031	17.9 (1.1)	1,825	17.1 (1.2)
읍면	845	16.4 (1.8)	594	21.7 (2.0)	525	15.1 (2.2)	482	14.1 (2.3)
소득수준(표준화)								
하	818	18.2 (1.7)	666	17.6 (1.9)	570	17.3 (2.3)	558	13.5 (1.6)
중하	800	19.9 (1.5)	669	22.4 (2.1)	649	16.0 (2.1)	569	16.3 (2.1)
중상	771	21.3 (1.7)	676	16.3 (1.7)	666	17.4 (1.9)	570	15.5 (2.2)
상	806	22.3 (1.8)	662	23.1 (2.1)	650	19.8 (2.1)	583	22.2 (2.2)
여 자								
19세이상	4,243	15.1 (0.7)	3,548	12.1 (0.8)	3,464	10.5 (0.7)	3,279	10.6 (0.7)
65세이상	965	7.7 (1.2)	761	7.3 (1.3)	843	5.7 (1.0)	826	3.3 (0.7)
19세이상(표준화)	4,243	15.4 (0.8)	3,548	12.3 (0.8)	3,464	10.7 (0.7)	3,279	11.0 (0.7)
연령(세)								
19-29	564	16.6 (1.9)	464	12.1 (2.0)	390	9.6 (2.0)	384	12.7 (2.1)
30-39	830	15.2 (1.5)	727	10.6 (1.5)	654	8.7 (1.4)	571	12.2 (1.6)
40-49	853	16.9 (1.6)	629	15.9 (1.7)	604	16.6 (1.8)	557	11.1 (1.4)
50-59	704	17.6 (1.7)	691	14.2 (2.1)	675	11.5 (1.4)	633	13.3 (1.6)
60-69	667	13.5 (1.5)	552	10.1 (1.7)	563	7.6 (1.3)	572	6.1 (1.2)
70+	625	6.0 (1.1)	485	6.2 (1.4)	578	4.9 (1.2)	562	3.6 (0.9)
거주지역								
동	3,168	15.8 (0.8)	2,777	12.4 (0.9)	2,779	9.9 (0.7)	2,639	10.5 (0.8)
읍면	1,075	11.8 (1.3)	771	11.2 (1.5)	685	12.8 (1.5)	640	11.4 (1.5)
소득수준								
하	1,046	13.1 (1.3)	870	9.1 (1.2)	835	8.5 (1.2)	790	8.6 (1.1)
중하	1,059	16.7 (1.4)	869	13.2 (1.5)	878	11.1 (1.3)	824	9.8 (1.3)
중상	1,047	15.3 (1.3)	887	11.9 (1.5)	872	10.2 (1.2)	807	11.0 (1.7)
상	1,049	15.5 (1.5)	871	15.1 (1.7)	854	12.4 (1.5)	820	13.6 (1.6)
거주지역(표준화)								
동	3,168	15.9 (0.9)	2,777	12.3 (0.9)	2,779	10.0 (0.8)	2,639	10.5 (0.8)
읍면	1,075	12.6 (1.4)	771	12.6 (1.9)	685	14.0 (1.8)	640	15.3 (2.4)
소득수준(표준화)								
하	1,046	13.7 (1.4)	870	9.2 (1.2)	835	9.0 (1.4)	790	8.8 (1.2)
중하	1,059	17.0 (1.5)	869	13.5 (1.5)	878	10.9 (1.3)	824	10.1 (1.4)
중상	1,047	15.8 (1.4)	887	11.7 (1.5)	872	10.2 (1.2)	807	11.7 (1.8)
상	1,049	15.4 (1.5)	871	15.6 (1.8)	854	12.6 (1.5)	820	13.8 (1.6)

표 1-20. 중등도 신체활동실천율¹⁾ 추이 : 성별, 만19세이상, 2005-2012

구 분	'98		'01		'05		'07		'08	
	n	분율(표준오차)	n	분율(표준오차)	n	분율(표준오차)	n	분율(표준오차)	n	분율(표준오차)
전 체										
19세이상	-	--	-	--	7,802	18.7 (1.2)	2,942	9.9 (0.8)	6,788	14.6 (0.7)
65세이상	-	--	-	--	1,097	13.9 (1.8)	719	8.0 (1.1)	1,509	12.1 (1.4)
19세이상(표준화) ²⁾	-	--	-	--	7,802	18.7 (1.2)	2,942	9.9 (0.8)	6,788	14.5 (0.7)
연령(세)										
19-29	-	--	-	--	1,336	15.8 (1.7)	334	10.8 (1.7)	890	13.4 (1.4)
30-39	-	--	-	--	1,742	19.0 (1.5)	619	7.5 (1.2)	1,409	13.6 (1.2)
40-49	-	--	-	--	1,878	21.3 (1.6)	558	10.3 (1.6)	1,326	14.6 (1.0)
50-59	-	--	-	--	1,229	21.8 (1.7)	500	12.9 (1.8)	1,133	18.4 (1.4)
60-69	-	--	-	--	970	19.9 (2.1)	483	12.0 (1.8)	1,076	16.7 (1.5)
70+	-	--	-	--	647	11.2 (1.9)	448	5.5 (1.1)	954	10.3 (1.6)
거주지역										
동	-	--	-	--	6,238	18.7 (1.3)	2,090	10.2 (1.0)	4,992	14.1 (0.7)
읍면	-	--	-	--	1,564	18.7 (2.5)	852	9.0 (1.4)	1,796	17.0 (2.0)
소득수준³⁾										
하	-	--	-	--	1,998	15.9 (1.4)	704	10.3 (1.4)	1,627	12.2 (1.1)
중하	-	--	-	--	1,987	17.7 (1.4)	691	11.4 (1.6)	1,633	16.0 (1.1)
중상	-	--	-	--	1,858	22.3 (1.6)	721	8.6 (1.3)	1,661	14.3 (1.2)
상	-	--	-	--	1,872	19.6 (1.6)	689	9.7 (1.3)	1,657	16.3 (1.3)
거주지역(표준화)										
동	-	--	-	--	6,238	18.5 (1.3)	2,090	10.1 (0.9)	4,992	14.0 (0.7)
읍면	-	--	-	--	1,564	18.9 (2.4)	852	9.4 (1.5)	1,796	16.4 (1.9)
소득수준(표준화)										
하	-	--	-	--	1,998	15.9 (1.4)	704	10.3 (1.4)	1,627	12.0 (1.1)
중하	-	--	-	--	1,987	17.7 (1.4)	691	11.3 (1.7)	1,633	15.7 (1.1)
중상	-	--	-	--	1,858	22.2 (1.6)	721	8.6 (1.3)	1,661	14.3 (1.2)
상	-	--	-	--	1,872	19.6 (1.6)	689	9.5 (1.3)	1,657	16.4 (1.3)
남 자										
19세이상	-	--	-	--	3,510	19.1 (1.2)	1,218	10.6 (1.1)	2,834	14.6 (0.8)
65세이상	-	--	-	--	428	19.4 (2.4)	300	8.9 (1.7)	579	11.6 (1.7)
19세이상(표준화)	-	--	-	--	3,510	19.1 (1.2)	1,218	10.7 (1.1)	2,834	14.4 (0.9)
연령(세)										
19-29	-	--	-	--	583	17.0 (1.9)	138	13.8 (2.9)	366	16.3 (2.3)
30-39	-	--	-	--	812	18.4 (1.9)	237	9.6 (2.0)	597	13.1 (1.5)
40-49	-	--	-	--	872	19.2 (1.7)	243	7.9 (1.9)	578	12.6 (1.4)
50-59	-	--	-	--	579	22.0 (1.9)	204	11.5 (2.2)	489	18.4 (2.0)
60-69	-	--	-	--	445	21.7 (2.5)	213	12.2 (3.1)*	439	15.5 (2.2)
70+	-	--	-	--	219	17.6 (3.0)	183	9.3 (2.3)*	365	9.6 (1.8)
거주지역										
동	-	--	-	--	2,795	18.7 (1.3)	853	10.9 (1.3)	2,077	13.9 (0.9)
읍면	-	--	-	--	715	20.5 (2.7)	365	9.9 (2.1)	757	17.3 (2.1)

1) 중등도 신체활동실천율 : 최근 1주일 동안 평소보다 몸이 조금 힘들거나 숨이 약간 가쁜 중등도 신체활동을 1회 10분 이상, 1일 총 30분 이상, 주 5일 이상 실천한 분율

2) 2005년 추계인구로 연령표준화

3) 소득수준 : 월가구균등화소득(월가구소득/√가구원수)을 성별·연령별(5세단위) 사분위로 분류

* : 변동계수(coefficient of variability) 25-50%, ** : 변동계수 50%이상

(단위 : %)

구 분	'09		'10		'11		'12	
	n	분율 (표준오차)	n	분율 (표준오차)	n	분율 (표준오차)	n	분율 (표준오차)
전 체								
19세이상	7,474	13.5 (0.6)	6,252	10.9 (0.6)	6,017	8.9 (0.6)	5,586	6.6 (0.4)
65세이상	1,653	12.4 (1.0)	1,373	10.5 (1.1)	1,461	7.9 (1.1)	1,425	5.8 (0.7)
19세이상(표준화)	7,474	13.4 (0.6)	6,252	10.9 (0.6)	6,017	8.9 (0.6)	5,586	6.6 (0.4)
연령(세)								
19-29	1,047	12.2 (1.2)	771	11.9 (1.6)	677	7.9 (1.4)	637	9.1 (1.4)
30-39	1,424	12.4 (0.9)	1,254	9.9 (1.1)	1,097	9.0 (1.1)	960	6.1 (1.1)
40-49	1,495	14.6 (1.1)	1,161	10.4 (1.2)	1,054	9.9 (1.2)	958	4.9 (0.8)
50-59	1,248	16.5 (1.3)	1,173	12.1 (1.3)	1,182	9.8 (1.0)	1,067	7.3 (1.0)
60-69	1,204	13.0 (1.3)	1,025	11.7 (1.2)	1,022	9.4 (1.1)	1,004	6.6 (0.9)
70+	1,056	11.6 (1.1)	868	9.5 (1.1)	985	5.9 (1.1)	960	4.7 (0.8)
거주지역								
동	5,556	13.1 (0.6)	4,887	9.1 (0.6)	4,807	8.4 (0.6)	4,464	6.5 (0.5)
읍면	1,918	15.2 (1.4)	1,365	17.4 (1.8)	1,210	10.7 (2.0)	1,122	6.7 (1.0)
소득수준								
하	1,864	13.2 (1.1)	1,535	11.3 (1.0)	1,406	7.4 (0.9)	1,348	5.9 (0.7)
중하	1,859	14.4 (1.0)	1,540	10.2 (1.1)	1,527	6.8 (0.8)	1,393	5.7 (0.8)
중상	1,818	13.5 (1.0)	1,564	10.7 (1.0)	1,534	11.2 (1.0)	1,377	6.2 (0.8)
상	1,852	13.0 (0.8)	1,533	11.7 (1.1)	1,503	10.5 (1.3)	1,404	9.0 (1.0)
거주지역(표준화)								
동	5,556	13.1 (0.6)	4,887	9.1 (0.6)	4,807	8.4 (0.6)	4,464	6.5 (0.5)
읍면	1,918	14.4 (1.4)	1,365	17.7 (1.6)	1,210	10.6 (2.3)	1,122	6.7 (1.2)
소득수준(표준화)								
하	1,864	13.2 (1.1)	1,535	11.5 (1.0)	1,406	7.3 (1.0)	1,348	6.0 (0.7)
중하	1,859	14.1 (1.0)	1,540	10.2 (1.1)	1,527	6.8 (0.9)	1,393	6.0 (0.9)
중상	1,818	13.3 (1.0)	1,564	10.8 (1.0)	1,534	11.0 (1.0)	1,377	5.9 (0.9)
상	1,852	12.9 (0.9)	1,533	11.5 (1.1)	1,503	10.6 (1.4)	1,404	9.1 (1.1)
남 자								
19세이상	3,234	13.9 (0.8)	2,704	11.4 (0.8)	2,554	10.0 (0.9)	2,307	8.0 (0.7)
65세이상	690	11.8 (1.3)	613	11.0 (1.7)	618	8.5 (1.5)	599	7.3 (1.3)
19세이상(표준화)	3,234	13.8 (0.8)	2,704	11.5 (0.9)	2,554	10.0 (0.9)	2,307	8.1 (0.7)
연령(세)								
19-29	484	14.4 (1.8)	307	14.8 (2.8)	287	11.3 (2.2)	253	13.1 (2.4)
30-39	595	13.8 (1.4)	527	11.9 (1.6)	444	8.7 (1.5)	389	6.6 (1.5)
40-49	642	14.0 (1.5)	532	8.7 (1.5)	450	11.1 (1.9)	401	5.7 (1.3)
50-59	543	15.5 (1.8)	481	10.5 (1.7)	507	10.1 (1.5)	434	8.0 (1.5)
60-69	539	9.9 (1.4)	473	11.3 (1.7)	459	9.8 (1.5)	432	7.8 (1.6)
70+	431	14.0 (1.7)	384	11.2 (1.9)	407	6.7 (1.7)*	398	5.6 (1.3)
거주지역								
동	2,389	13.5 (0.8)	2,109	9.7 (0.8)	2,029	9.8 (0.9)	1,825	8.2 (0.8)
읍면	845	15.6 (1.9)	595	17.6 (2.1)	525	11.0 (2.7)	482	7.5 (1.2)

(계속 : 중등도 신체활동실천율 추이, 성별, 만19세이상, 2005-2012)

구 분	'98		'01		'05		'07		'08	
	n	분율(표준오차)	n	분율(표준오차)	n	분율(표준오차)	n	분율(표준오차)	n	분율(표준오차)
남 자										
소득수준										
하	-	--	-	--	901	16.6 (1.6)	295	10.1 (2.0)	679	11.6 (1.4)
중하	-	--	-	--	890	17.6 (1.7)	282	13.7 (2.7)	675	14.2 (1.4)
중상	-	--	-	--	830	23.5 (2.1)	301	9.3 (1.9)	707	14.7 (1.5)
상	-	--	-	--	844	19.2 (1.8)	291	8.7 (1.7)	690	17.4 (1.9)
거주지역(표준화)										
동	-	--	-	--	2,795	18.8 (1.3)	853	10.9 (1.3)	2,077	13.8 (0.9)
읍면	-	--	-	--	715	20.2 (2.7)	365	10.7 (2.3)	757	16.7 (2.0)
소득수준(표준화)										
하	-	--	-	--	901	16.6 (1.6)	295	10.1 (1.9)	679	11.3 (1.3)
중하	-	--	-	--	890	17.8 (1.7)	282	13.8 (2.8)	675	14.1 (1.4)
중상	-	--	-	--	830	23.7 (2.1)	301	9.2 (1.9)	707	14.6 (1.5)
상	-	--	-	--	844	19.2 (1.7)	291	8.7 (1.8)	690	17.7 (2.0)
여 자										
19세이상	-	--	-	--	4,292	18.3 (1.3)	1,724	9.3 (1.0)	3,954	14.7 (0.9)
65세이상	-	--	-	--	669	10.2 (1.7)	419	7.4 (1.5)	930	12.4 (1.7)
19세이상(표준화)	-	--	-	--	4,292	18.5 (1.3)	1,724	9.3 (0.9)	3,954	14.6 (0.9)
연령(세)										
19-29	-	--	-	--	753	14.5 (2.1)	196	7.8 (2.2)*	524	10.2 (1.6)
30-39	-	--	-	--	930	19.6 (1.7)	382	5.3 (1.2)	812	14.2 (1.7)
40-49	-	--	-	--	1,006	23.4 (2.1)	315	12.7 (2.6)	748	16.6 (1.5)
50-59	-	--	-	--	650	21.5 (2.3)	296	14.3 (2.3)	644	18.5 (1.7)
60-69	-	--	-	--	525	18.3 (2.4)	270	11.7 (2.2)	637	17.7 (1.9)
70+	-	--	-	--	428	7.5 (1.8)	265	3.2 (0.9)*	589	10.7 (2.1)
거주지역										
동	-	--	-	--	3,443	18.6 (1.5)	1,237	9.6 (1.2)	2,915	14.2 (1.0)
읍면	-	--	-	--	849	17.1 (2.5)	487	8.1 (1.3)	1,039	16.8 (2.3)
소득수준										
하	-	--	-	--	1,097	15.2 (1.7)	409	10.5 (1.9)	948	12.7 (1.5)
중하	-	--	-	--	1,097	17.7 (1.7)	409	9.3 (2.0)	958	17.6 (1.6)
중상	-	--	-	--	1,028	21.0 (1.7)	420	7.9 (1.5)	954	13.9 (1.5)
상	-	--	-	--	1,028	19.9 (2.0)	398	10.6 (1.7)	967	15.2 (1.5)
거주지역(표준화)										
동	-	--	-	--	3,443	18.5 (1.5)	1,237	9.4 (1.1)	2,915	14.2 (1.0)
읍면	-	--	-	--	849	17.6 (2.4)	487	8.5 (1.5)	1,039	15.8 (2.4)
소득수준(표준화)										
하	-	--	-	--	1,097	15.5 (1.7)	409	10.7 (1.9)	948	12.7 (1.4)
중하	-	--	-	--	1,097	17.9 (1.7)	409	9.2 (1.9)	958	17.4 (1.6)
중상	-	--	-	--	1,028	21.3 (1.8)	420	7.9 (1.5)	954	13.9 (1.5)
상	-	--	-	--	1,028	20.2 (2.0)	398	10.3 (1.7)	967	15.0 (1.6)

(단위 : %)

구 분	'09		'10		'11		'12	
	n	분율 (표준오차)	n	분율 (표준오차)	n	분율 (표준오차)	n	분율 (표준오차)
남 자								
소득수준								
하	818	13.5 (1.3)	666	13.4 (1.8)	571	8.3 (1.4)	558	6.5 (1.2)
중하	800	14.7 (1.4)	670	9.9 (1.4)	649	7.2 (1.1)	569	7.4 (1.5)
중상	772	13.8 (1.3)	677	9.7 (1.4)	663	12.8 (1.7)	570	7.8 (1.4)
상	805	13.6 (1.3)	662	12.7 (1.6)	650	12.2 (2.1)	584	11.1 (1.7)
거주지역(표준화)								
동	2,389	13.3 (0.8)	2,109	9.7 (0.8)	2,029	9.7 (0.9)	1,825	8.2 (0.8)
읍면	845	15.2 (2.0)	595	18.3 (2.4)	525	11.1 (3.1)*	482	7.4 (1.5)
소득수준(표준화)								
하	818	13.5 (1.3)	666	14.0 (2.0)	571	8.5 (1.5)	558	6.6 (1.2)
중하	800	14.5 (1.4)	670	10.0 (1.5)	649	7.1 (1.1)	569	7.7 (1.6)
중상	772	13.7 (1.3)	677	9.8 (1.5)	663	12.8 (1.7)	570	7.8 (1.5)
상	805	13.8 (1.3)	662	12.5 (1.6)	650	12.3 (2.1)	584	11.4 (1.7)
여 자								
19세이상	4,240	13.2 (0.7)	3,548	10.5 (0.7)	3,463	7.8 (0.6)	3,279	5.1 (0.5)
65세이상	963	12.8 (1.4)	760	10.2 (1.1)	843	7.4 (1.2)	826	4.8 (0.8)
19세이상(표준화)	4,240	13.0 (0.7)	3,548	10.3 (0.7)	3,463	7.7 (0.7)	3,279	5.1 (0.6)
연령(세)								
19-29	563	9.7 (1.4)	464	8.8 (1.6)	390	4.3 (1.1)*	384	4.8 (1.5)*
30-39	829	11.0 (1.2)	727	7.8 (1.2)	653	9.4 (1.5)	571	5.6 (1.4)*
40-49	853	15.3 (1.5)	629	12.2 (1.6)	604	8.5 (1.3)	557	4.0 (0.9)
50-59	705	17.6 (1.5)	692	13.7 (1.8)	675	9.5 (1.3)	633	6.6 (1.2)
60-69	665	15.8 (1.8)	552	12.0 (1.6)	563	9.0 (1.4)	572	5.5 (1.1)
70+	625	10.1 (1.5)	484	8.4 (1.3)	578	5.4 (1.2)	562	4.2 (0.9)
거주지역								
동	3,167	12.8 (0.8)	2,778	8.6 (0.7)	2,778	7.1 (0.7)	2,639	5.0 (0.6)
읍면	1,073	14.8 (1.6)	770	17.2 (2.1)	685	10.5 (1.9)	640	5.9 (1.0)
소득수준								
하	1,046	12.9 (1.4)	869	9.3 (1.0)	835	6.6 (1.3)	790	5.3 (1.0)
중하	1,059	14.1 (1.3)	870	10.6 (1.3)	878	6.4 (1.0)	824	4.1 (0.8)
중상	1,046	13.2 (1.3)	887	11.7 (1.2)	871	9.5 (1.2)	807	4.6 (0.8)
상	1,047	12.4 (1.0)	871	10.8 (1.5)	853	8.8 (1.2)	820	7.0 (1.2)
거주지역(표준화)								
동	3,167	12.8 (0.8)	2,778	8.5 (0.7)	2,778	7.1 (0.8)	2,639	4.9 (0.6)
읍면	1,073	13.8 (1.6)	770	17.5 (2.2)	685	9.8 (1.9)	640	5.6 (1.3)
소득수준(표준화)								
하	1,046	12.7 (1.4)	869	9.3 (1.0)	835	6.1 (1.3)	790	5.3 (1.0)
중하	1,059	13.8 (1.2)	870	10.4 (1.3)	878	6.6 (1.1)	824	4.3 (1.0)
중상	1,046	13.1 (1.4)	887	11.7 (1.2)	871	9.3 (1.2)	807	4.0 (0.7)
상	1,047	12.1 (1.1)	871	10.3 (1.4)	853	9.0 (1.4)	820	7.1 (1.3)

표 1-21. 걷기실천율¹⁾ 추이 : 성별, 만19세이상, 2005-2012

구 분	'98		'01		'05		'07		'08	
	n	분율(표준오차)	n	분율(표준오차)	n	분율(표준오차)	n	분율(표준오차)	n	분율(표준오차)
전 체										
19세이상	-	--	-	--	7,801	60.7 (1.5)	2,906	45.8 (1.3)	6,774	46.9 (0.9)
65세이상	-	--	-	--	1,097	54.6 (2.4)	714	46.8 (2.7)	1,508	49.9 (1.9)
19세이상(표준화) ²⁾	-	--	-	--	7,801	60.7 (1.5)	2,906	45.7 (1.3)	6,774	46.9 (0.9)
연령(세)										
19-29	-	--	-	--	1,336	61.2 (1.9)	329	50.9 (3.1)	888	55.1 (2.0)
30-39	-	--	-	--	1,742	58.1 (2.1)	595	39.6 (2.3)	1,405	41.6 (1.5)
40-49	-	--	-	--	1,878	61.7 (2.0)	554	43.1 (2.5)	1,320	39.1 (1.6)
50-59	-	--	-	--	1,229	66.0 (2.0)	499	48.6 (2.7)	1,132	50.3 (2.0)
60-69	-	--	-	--	969	63.8 (2.3)	484	50.9 (2.9)	1,077	52.4 (2.0)
70+	-	--	-	--	647	49.6 (2.7)	445	45.5 (3.2)	952	48.2 (2.0)
거주지역										
동	-	--	-	--	6,237	60.1 (1.7)	2,050	47.3 (1.4)	4,978	46.7 (1.0)
읍면	-	--	-	--	1,564	63.3 (3.3)	856	40.4 (2.7)	1,796	48.0 (2.5)
소득수준³⁾										
하	-	--	-	--	1,997	57.7 (2.0)	697	45.5 (2.4)	1,622	45.3 (1.6)
중하	-	--	-	--	1,987	61.9 (1.7)	680	45.2 (2.6)	1,626	48.5 (1.6)
중상	-	--	-	--	1,858	63.7 (1.9)	711	45.4 (2.2)	1,662	46.5 (1.6)
상	-	--	-	--	1,872	59.8 (2.2)	680	47.2 (2.5)	1,654	47.6 (1.5)
거주지역(표준화)										
동	-	--	-	--	6,237	59.9 (1.7)	2,050	47.2 (1.3)	4,978	46.7 (1.0)
읍면	-	--	-	--	1,564	64.2 (3.4)	856	41.0 (2.8)	1,796	46.7 (2.7)
소득수준(표준화)										
하	-	--	-	--	1,997	57.7 (2.0)	697	45.5 (2.4)	1,622	45.4 (1.5)
중하	-	--	-	--	1,987	62.0 (1.7)	680	45.3 (2.6)	1,626	48.6 (1.6)
중상	-	--	-	--	1,858	63.7 (1.9)	711	45.2 (2.2)	1,662	46.4 (1.6)
상	-	--	-	--	1,872	59.8 (2.2)	680	47.5 (2.6)	1,654	47.7 (1.5)
남 자										
19세이상	-	--	-	--	3,509	62.5 (1.5)	1,210	47.5 (1.8)	2,830	49.9 (1.3)
65세이상	-	--	-	--	428	60.0 (2.9)	298	50.3 (3.4)	581	60.2 (2.6)
19세이상(표준화)	-	--	-	--	3,509	62.4 (1.5)	1,210	47.5 (1.7)	2,830	50.0 (1.2)
연령(세)										
19-29	-	--	-	--	583	67.0 (2.3)	138	56.0 (4.2)	365	60.4 (3.0)
30-39	-	--	-	--	812	60.4 (2.3)	232	40.0 (3.5)	594	43.9 (2.5)
40-49	-	--	-	--	872	59.2 (2.5)	240	39.6 (3.2)	576	36.4 (2.2)
50-59	-	--	-	--	579	64.4 (2.4)	204	53.2 (4.1)	489	54.1 (2.7)
60-69	-	--	-	--	444	67.6 (2.7)	215	54.8 (4.5)	441	59.1 (2.7)
70+	-	--	-	--	219	52.9 (3.9)	181	49.3 (3.8)	365	59.5 (3.3)
거주지역										
동	-	--	-	--	2,794	61.8 (1.7)	840	48.8 (1.9)	2,073	49.8 (1.4)
읍면	-	--	-	--	715	65.9 (3.2)	370	42.8 (3.7)	757	50.5 (3.0)

1) 걷기실천율 : 최근 1주일 동안 걷기를 1회 10분 이상, 1일 총 30분 이상 주 5일 이상 실천한 분율

2) 2005년 추계인구로 연령표준화

3) 소득수준 : 월가구균등화소득(월가구소득/√가구원수)을 성별·연령별(5세단위) 사분위로 분류

(단위 : %)

구 분	'09		'10		'11		'12	
	n	분율 (표준오차)	n	분율 (표준오차)	n	분율 (표준오차)	n	분율 (표준오차)
전 체								
19세이상	7,477	46.0 (0.7)	6,247	40.9 (0.9)	6,013	37.6 (0.8)	5,577	38.7 (1.0)
65세이상	1,655	47.1 (1.4)	1,371	39.8 (1.8)	1,461	35.9 (1.9)	1,419	33.5 (1.4)
19세이상(표준화)	7,477	46.1 (0.7)	6,247	41.1 (0.9)	6,013	38.0 (0.8)	5,577	39.4 (1.0)
연령(세)								
19-29	1,048	53.0 (1.7)	771	50.9 (2.3)	677	49.8 (2.2)	636	50.6 (2.5)
30-39	1,425	42.2 (1.5)	1,251	38.3 (1.6)	1,095	34.9 (1.6)	959	39.0 (2.2)
40-49	1,494	41.8 (1.4)	1,162	34.5 (1.8)	1,054	31.9 (1.6)	958	34.5 (1.9)
50-59	1,248	44.8 (1.6)	1,172	40.1 (1.9)	1,181	36.7 (1.7)	1,066	34.7 (1.9)
60-69	1,206	51.3 (1.8)	1,024	44.5 (1.8)	1,022	36.6 (1.7)	1,003	37.7 (1.7)
70+	1,056	45.5 (1.7)	867	37.8 (2.2)	984	34.3 (2.2)	955	32.1 (1.7)
거주지역								
동	5,558	46.5 (0.8)	4,883	41.0 (1.0)	4,803	39.2 (0.9)	4,461	40.2 (1.1)
읍면	1,919	43.5 (1.6)	1,364	40.4 (2.1)	1,210	30.4 (1.9)	1,116	31.9 (2.3)
소득수준								
하	1,865	47.5 (1.3)	1,534	42.9 (1.3)	1,402	37.9 (1.6)	1,345	39.4 (1.8)
중하	1,859	46.7 (1.4)	1,539	40.9 (1.7)	1,525	35.6 (1.7)	1,387	37.0 (1.6)
중상	1,817	44.4 (1.2)	1,564	40.4 (1.5)	1,538	39.1 (1.6)	1,376	38.8 (1.8)
상	1,855	45.2 (1.5)	1,531	39.3 (1.8)	1,501	37.2 (1.5)	1,404	39.9 (2.0)
거주지역(표준화)								
동	5,558	46.7 (0.8)	4,883	41.1 (0.9)	4,803	39.4 (0.8)	4,461	40.7 (1.1)
읍면	1,919	42.4 (1.7)	1,364	41.4 (2.2)	1,210	29.7 (2.4)	1,116	33.0 (3.1)
소득수준(표준화)								
하	1,865	47.8 (1.3)	1,534	43.4 (1.4)	1,402	38.3 (1.6)	1,345	39.8 (1.8)
중하	1,859	46.7 (1.4)	1,539	40.8 (1.7)	1,525	36.2 (1.7)	1,387	37.6 (1.7)
중상	1,817	44.6 (1.2)	1,564	40.6 (1.5)	1,538	39.2 (1.7)	1,376	39.6 (1.9)
상	1,855	44.9 (1.5)	1,531	39.6 (1.9)	1,501	37.8 (1.6)	1,404	40.6 (2.0)
남 자								
19세이상	3,233	47.8 (1.0)	2,701	42.5 (1.3)	2,555	40.9 (1.2)	2,301	42.0 (1.5)
65세이상	690	54.6 (1.9)	613	44.2 (2.4)	620	45.4 (2.6)	595	41.4 (2.3)
19세이상(표준화)	3,233	48.1 (1.0)	2,701	42.8 (1.3)	2,555	41.3 (1.1)	2,301	42.3 (1.5)
연령(세)								
19-29	484	57.9 (2.3)	307	55.8 (3.5)	287	55.2 (3.2)	253	53.0 (3.7)
30-39	595	43.2 (2.4)	525	40.7 (2.4)	442	37.9 (2.6)	388	40.3 (3.1)
40-49	641	40.2 (2.1)	532	32.6 (2.5)	451	33.1 (2.5)	401	36.3 (2.9)
50-59	543	43.8 (2.3)	480	40.2 (2.7)	507	37.8 (2.6)	433	39.7 (3.0)
60-69	539	56.5 (2.4)	473	43.1 (2.6)	460	38.0 (2.4)	432	40.7 (2.8)
70+	431	54.4 (2.7)	384	45.8 (2.8)	408	46.2 (3.2)	394	41.2 (2.8)
거주지역								
동	2,389	48.2 (1.2)	2,107	41.9 (1.4)	2,029	42.5 (1.2)	1,822	42.6 (1.6)
읍면	844	46.2 (1.9)	594	44.5 (2.7)	526	34.1 (3.0)	479	39.7 (3.7)

(계속 : 걷기실천율 추이, 성별, 만19세 이상, 2005-2012)

구 분	'98		'01		'05		'07		'08	
	n	분율(표준오차)	n	분율(표준오차)	n	분율(표준오차)	n	분율(표준오차)	n	분율(표준오차)
남 자										
소득수준										
하	-	--	-	--	900	60.5 (2.2)	294	47.3 (3.4)	676	50.1 (2.3)
중하	-	--	-	--	890	65.1 (2.0)	281	44.1 (3.4)	674	50.3 (2.0)
중상	-	--	-	--	830	63.8 (2.1)	297	46.6 (3.3)	706	47.7 (2.5)
상	-	--	-	--	844	60.6 (2.6)	289	51.6 (3.6)	689	51.2 (2.0)
거주지역(표준화)										
동	-	--	-	--	2,794	61.4 (1.7)	840	48.8 (1.9)	2,073	50.2 (1.4)
읍면	-	--	-	--	715	65.9 (3.4)	370	43.3 (3.8)	757	48.4 (3.3)
소득수준(표준화)										
하	-	--	-	--	900	60.3 (2.2)	294	47.5 (3.3)	676	50.1 (2.3)
중하	-	--	-	--	890	64.9 (2.0)	281	44.1 (3.5)	674	50.4 (1.9)
중상	-	--	-	--	830	63.8 (2.1)	297	46.3 (3.2)	706	48.2 (2.4)
상	-	--	-	--	844	60.5 (2.5)	289	51.8 (3.7)	689	51.8 (2.0)
여 자										
19세이상	-	--	-	--	4,292	58.9 (1.7)	1,696	44.1 (1.5)	3,944	43.9 (1.1)
65세이상	-	--	-	--	669	51.0 (2.7)	416	44.4 (3.0)	927	42.8 (2.2)
19세이상(표준화)	-	--	-	--	4,292	59.0 (1.7)	1,696	44.1 (1.5)	3,944	44.0 (1.1)
연령(세)										
19-29	-	--	-	--	753	55.0 (2.7)	191	45.6 (4.6)	523	49.4 (2.4)
30-39	-	--	-	--	930	55.6 (2.6)	363	39.1 (3.1)	811	39.2 (2.1)
40-49	-	--	-	--	1,006	64.3 (2.2)	314	46.6 (3.6)	744	41.9 (2.3)
50-59	-	--	-	--	650	67.7 (2.5)	295	44.0 (3.4)	643	46.5 (2.3)
60-69	-	--	-	--	525	60.5 (3.0)	269	47.4 (3.1)	636	46.3 (2.5)
70+	-	--	-	--	428	47.7 (2.9)	264	43.2 (3.9)	587	41.4 (2.7)
거주지역										
동	-	--	-	--	3,443	58.4 (1.9)	1,210	45.6 (1.8)	2,905	43.6 (1.2)
읍면	-	--	-	--	849	60.8 (3.8)	486	38.1 (2.3)	1,039	45.5 (2.8)
소득수준										
하	-	--	-	--	1,097	55.0 (2.5)	403	43.8 (2.7)	946	40.7 (1.7)
중하	-	--	-	--	1,097	58.8 (2.0)	399	46.2 (3.3)	952	46.7 (2.0)
중상	-	--	-	--	1,028	63.5 (2.3)	414	44.2 (2.8)	956	45.3 (1.8)
상	-	--	-	--	1,028	58.9 (2.5)	391	42.7 (2.8)	965	44.0 (2.0)
거주지역(표준화)										
동	-	--	-	--	3,443	58.4 (1.9)	1,210	45.6 (1.8)	2,905	43.6 (1.2)
읍면	-	--	-	--	849	62.5 (3.9)	486	38.6 (2.4)	1,039	45.4 (3.1)
소득수준(표준화)										
하	-	--	-	--	1,097	55.3 (2.4)	403	43.7 (2.7)	946	40.9 (1.7)
중하	-	--	-	--	1,097	59.1 (2.1)	399	46.5 (3.3)	952	47.2 (2.0)
중상	-	--	-	--	1,028	63.6 (2.3)	414	43.9 (2.8)	956	44.9 (1.8)
상	-	--	-	--	1,028	59.2 (2.5)	391	43.1 (3.0)	965	43.9 (2.0)

(단위 : %)

구 분	'09		'10		'11		'12	
	n	분율 (표준오차)	n	분율 (표준오차)	n	분율 (표준오차)	n	분율 (표준오차)
남 자								
소득수준								
하	818	50.3 (2.0)	666	42.7 (2.3)	569	41.4 (2.5)	556	42.6 (2.9)
중하	800	46.9 (2.1)	669	41.8 (2.6)	649	39.0 (2.7)	566	38.6 (2.5)
중상	770	46.5 (2.0)	677	42.8 (2.3)	667	43.0 (2.2)	568	43.0 (2.9)
상	806	47.1 (2.1)	660	42.5 (2.8)	649	39.7 (2.2)	584	44.1 (2.9)
거주지역(표준화)								
동	2,389	48.6 (1.1)	2,107	42.1 (1.4)	2,029	42.7 (1.1)	1,822	42.8 (1.6)
읍면	844	45.9 (2.1)	594	47.4 (3.0)	526	33.2 (3.7)	479	39.7 (4.5)
소득수준(표준화)								
하	818	50.6 (2.0)	666	44.0 (2.3)	569	41.8 (2.4)	556	42.8 (2.8)
중하	800	47.3 (2.1)	669	42.0 (2.6)	649	39.7 (2.7)	566	38.8 (2.6)
중상	770	46.9 (2.0)	677	43.0 (2.3)	667	43.4 (2.2)	568	43.6 (3.0)
상	806	47.0 (2.0)	660	42.4 (2.8)	649	40.4 (2.1)	584	44.5 (2.9)
여 자								
19세이상	4,244	44.2 (0.9)	3,546	39.3 (1.1)	3,458	34.3 (1.1)	3,276	35.5 (1.1)
65세이상	965	41.9 (1.9)	758	36.6 (2.5)	841	29.2 (2.4)	824	28.0 (1.9)
19세이상(표준화)	4,244	44.3 (0.9)	3,546	39.6 (1.1)	3,458	34.8 (1.1)	3,276	36.7 (1.2)
연령(세)								
19-29	564	47.6 (2.3)	464	45.7 (2.8)	390	43.9 (3.3)	383	48.0 (3.4)
30-39	830	41.2 (1.9)	726	35.7 (2.2)	653	32.0 (2.0)	571	37.7 (2.4)
40-49	853	43.4 (2.0)	630	36.6 (2.6)	603	30.6 (2.0)	557	32.6 (2.5)
50-59	705	45.8 (2.2)	692	40.1 (2.5)	674	35.5 (2.3)	633	29.9 (2.2)
60-69	667	46.8 (2.3)	551	45.8 (2.7)	562	35.3 (2.5)	571	35.1 (2.5)
70+	625	40.1 (2.3)	483	32.7 (2.8)	576	26.8 (2.5)	561	26.5 (2.4)
거주지역								
동	3,169	45.0 (1.0)	2,776	40.1 (1.2)	2,774	36.1 (1.2)	2,639	38.1 (1.3)
읍면	1,075	40.9 (2.2)	770	36.6 (2.9)	684	26.8 (2.5)	637	23.6 (1.9)
소득수준								
하	1,047	44.7 (1.7)	868	43.1 (2.0)	833	34.8 (2.0)	789	36.2 (2.3)
중하	1,059	46.4 (1.8)	870	39.9 (1.9)	876	32.3 (1.9)	821	35.5 (2.1)
중상	1,047	42.3 (1.5)	887	38.2 (2.0)	871	35.1 (2.3)	808	34.6 (2.5)
상	1,049	43.4 (1.9)	871	36.0 (1.8)	852	34.7 (1.9)	820	35.8 (2.4)
거주지역(표준화)								
동	3,169	45.1 (1.0)	2,776	40.2 (1.2)	2,774	36.3 (1.2)	2,639	38.7 (1.3)
읍면	1,075	38.7 (2.3)	770	35.4 (3.1)	684	26.2 (2.8)	637	24.7 (2.6)
소득수준(표준화)								
하	1,047	45.0 (1.7)	868	43.6 (2.1)	833	35.7 (2.2)	789	37.2 (2.5)
중하	1,059	46.3 (1.9)	870	39.9 (2.0)	876	32.7 (2.1)	821	36.6 (2.2)
중상	1,047	42.7 (1.5)	887	38.2 (2.0)	871	35.3 (2.3)	808	35.6 (2.6)
상	1,049	43.1 (2.0)	871	36.5 (1.9)	852	34.9 (1.9)	820	37.3 (2.5)

표 1-22. 스트레스인지율¹⁾ 추이 : 성별, 만19세이상, 1998-2012

구 분	'98		'01		'05		'07		'08	
	n	분율(표준오차)	n	분율(표준오차)	n	분율(표준오차)	n	분율(표준오차)	n	분율(표준오차)
전 체										
19세이상	8,991	36.6 (0.6)	8,066	34.6 (0.7)	7,802	35.1 (0.6)	2,978	27.1 (0.9)	6,799	28.9 (0.7)
65세이상	1,044	31.8 (1.7)	978	30.5 (1.7)	1,097	31.2 (1.5)	720	26.8 (2.1)	1,509	24.9 (1.7)
19세이상(표준화) ²⁾	8,991	36.5 (0.6)	8,066	34.6 (0.7)	7,802	35.1 (0.6)	2,978	27.1 (1.0)	6,799	29.1 (0.7)
연령(세)										
19-29	1,959	32.8 (1.1)	1,625	33.7 (1.4)	1,336	33.0 (1.4)	339	28.0 (2.6)	892	32.6 (1.8)
30-39	2,213	38.8 (1.1)	1,998	37.0 (1.2)	1,742	36.4 (1.3)	635	28.0 (2.6)	1,413	33.6 (1.3)
40-49	1,804	38.6 (1.2)	1,870	36.6 (1.4)	1,878	35.9 (1.1)	564	28.4 (2.1)	1,329	27.4 (1.1)
50-59	1,338	39.2 (1.5)	1,114	33.3 (1.6)	1,229	36.3 (1.7)	504	22.9 (2.1)	1,134	25.8 (1.6)
60-69	1,066	34.9 (1.6)	878	32.0 (1.8)	970	38.5 (1.7)	489	27.1 (2.3)	1,079	21.7 (1.5)
70+	611	31.3 (2.3)	581	29.1 (2.4)	647	28.6 (1.9)	447	26.3 (2.5)	952	26.1 (2.1)
거주지역										
동	5,848	36.7 (0.7)	6,415	34.4 (0.8)	6,238	35.4 (0.7)	2,115	27.7 (1.1)	5,001	29.4 (0.8)
읍면	3,143	35.9 (1.1)	1,651	35.6 (1.4)	1,564	34.1 (1.5)	863	24.9 (1.8)	1,798	26.7 (1.3)
소득수준³⁾										
하	2,141	42.5 (1.4)	1,701	38.3 (1.3)	1,998	39.6 (1.2)	713	29.0 (2.4)	1,629	32.3 (1.6)
중하	2,309	35.9 (1.2)	1,847	36.2 (1.5)	1,987	34.6 (1.2)	696	29.3 (2.1)	1,635	30.2 (1.4)
중상	2,224	34.7 (1.4)	1,995	34.4 (1.3)	1,858	34.3 (1.3)	731	26.0 (2.1)	1,665	28.0 (1.3)
상	2,317	34.2 (1.2)	2,051	29.6 (1.1)	1,872	31.5 (1.2)	700	24.3 (1.8)	1,657	25.1 (1.3)
거주지역(표준화)										
동	5,848	36.5 (0.8)	6,415	34.2 (0.8)	6,238	35.3 (0.7)	2,115	27.7 (1.1)	5,001	29.3 (0.8)
읍면	3,143	35.5 (1.2)	1,651	35.7 (1.4)	1,564	34.4 (1.7)	863	25.0 (2.1)	1,798	28.7 (1.6)
소득수준(표준화)										
하	2,141	42.7 (1.4)	1,701	38.0 (1.3)	1,998	39.6 (1.2)	713	28.9 (2.4)	1,629	32.4 (1.5)
중하	2,309	36.0 (1.2)	1,847	36.1 (1.5)	1,987	34.7 (1.2)	696	29.4 (2.1)	1,635	30.6 (1.4)
중상	2,224	34.5 (1.3)	1,995	34.2 (1.3)	1,858	34.2 (1.3)	731	26.1 (2.2)	1,665	28.0 (1.3)
상	2,317	34.1 (1.2)	2,051	29.5 (1.1)	1,872	31.5 (1.2)	700	24.4 (1.9)	1,657	25.5 (1.3)
남 자										
19세이상	4,180	36.7 (0.9)	3,677	34.6 (0.9)	3,510	35.0 (0.9)	1,241	23.7 (1.4)	2,840	26.8 (1.0)
65세이상	411	25.9 (2.3)	379	25.1 (2.3)	428	22.8 (2.3)	301	16.3 (2.5)	581	16.4 (1.9)
19세이상(표준화)	4,180	36.0 (0.8)	3,677	34.2 (0.9)	3,510	34.7 (0.9)	1,241	23.6 (1.4)	2,840	26.8 (1.0)
연령(세)										
19-29	886	32.0 (1.6)	715	29.7 (1.9)	583	29.2 (2.2)	141	21.3 (3.4)	366	26.2 (2.4)
30-39	1,091	44.6 (1.7)	944	42.3 (1.8)	812	40.3 (2.0)	247	27.0 (3.5)	598	36.5 (2.2)
40-49	888	38.1 (1.8)	910	40.0 (1.8)	872	40.7 (1.8)	248	28.3 (3.0)	580	27.0 (1.8)
50-59	616	36.7 (2.3)	521	29.5 (2.0)	579	33.1 (2.3)	205	22.0 (3.2)	490	24.3 (2.1)
60-69	476	27.3 (2.2)	381	26.9 (2.6)	445	32.4 (2.5)	217	17.3 (2.9)	441	14.7 (1.9)
70+	223	24.8 (3.1)	206	23.1 (3.2)	219	21.1 (3.0)	183	16.5 (3.3)	365	17.9 (2.5)
거주지역										
동	2,746	37.5 (1.0)	2,932	35.2 (1.0)	2,795	35.4 (1.0)	868	23.9 (1.6)	2,082	27.4 (1.1)
읍면	1,434	33.8 (1.5)	745	32.2 (2.2)	715	33.3 (2.0)	373	22.9 (2.7)	758	23.7 (1.9)

1) 스트레스인지율 : 평소 일상생활 중에 스트레스를 '대단히 많이' 또는 '많이' 느끼는 분율

2) 2005년 추계인구로 연령표준화

3) 소득수준 : 월가구균등화소득(월가구소득/ $\sqrt{\text{가구원수}}$)을 성별·연령별(5세단위) 사분위로 분류

(단위 : %)

구 분	'09		'10		'11		'12	
	n	분율 (표준오차)	n	분율 (표준오차)	n	분율 (표준오차)	n	분율 (표준오차)
전 체								
19세이상	7,480	31.0 (0.6)	6,256	28.2 (0.8)	6,025	27.9 (0.8)	5,587	27.0 (0.7)
65세이상	1,656	25.5 (1.4)	1,373	22.0 (1.6)	1,464	23.2 (1.4)	1,426	21.2 (1.5)
19세이상(표준화)	7,480	31.4 (0.7)	6,256	28.7 (0.8)	6,025	28.7 (0.8)	5,587	27.7 (0.7)
연령(세)								
19-29	1,049	34.6 (1.7)	771	32.1 (2.2)	678	34.9 (2.1)	637	34.0 (2.0)
30-39	1,425	36.4 (1.3)	1,254	32.9 (1.6)	1,098	33.1 (1.6)	960	30.1 (1.7)
40-49	1,495	30.4 (1.3)	1,162	27.4 (1.5)	1,056	27.3 (1.7)	958	28.4 (1.7)
50-59	1,248	27.3 (1.3)	1,174	25.7 (1.4)	1,184	22.2 (1.3)	1,067	21.9 (1.5)
60-69	1,207	26.9 (1.7)	1,027	22.4 (1.6)	1,022	20.6 (1.6)	1,004	19.1 (1.8)
70+	1,056	23.1 (1.5)	868	22.7 (1.8)	987	23.3 (1.6)	961	21.3 (1.6)
거주지역								
동	5,560	31.7 (0.8)	4,890	28.3 (0.9)	4,812	28.4 (0.9)	4,464	27.0 (0.8)
읍면	1,920	28.0 (1.1)	1,366	27.9 (1.6)	1,213	26.1 (1.9)	1,123	26.7 (1.4)
소득수준								
하	1,865	33.7 (1.2)	1,536	31.5 (1.6)	1,406	30.6 (1.6)	1,346	28.2 (1.6)
중하	1,860	32.2 (1.4)	1,543	26.7 (1.6)	1,528	26.8 (1.3)	1,393	27.8 (1.6)
중상	1,819	29.8 (1.3)	1,564	25.4 (1.3)	1,539	26.4 (1.5)	1,376	24.2 (1.5)
상	1,855	28.4 (1.2)	1,533	28.6 (1.6)	1,505	28.0 (1.4)	1,407	26.9 (1.4)
거주지역(표준화)								
동	5,560	31.8 (0.8)	4,890	28.4 (0.9)	4,812	28.8 (0.9)	4,464	27.4 (0.8)
읍면	1,920	29.4 (1.2)	1,366	28.9 (2.1)	1,213	28.3 (2.4)	1,123	29.0 (1.9)
소득수준(표준화)								
하	1,865	33.9 (1.2)	1,536	31.7 (1.6)	1,406	31.4 (1.7)	1,346	28.6 (1.5)
중하	1,860	32.8 (1.4)	1,543	27.3 (1.6)	1,528	27.3 (1.4)	1,393	28.5 (1.8)
중상	1,819	30.1 (1.4)	1,564	25.6 (1.4)	1,539	27.1 (1.5)	1,376	24.9 (1.5)
상	1,855	29.1 (1.2)	1,533	29.3 (1.7)	1,505	28.8 (1.4)	1,407	27.9 (1.5)
남 자								
19세이상	3,236	28.6 (0.8)	2,704	25.1 (1.2)	2,560	25.4 (1.1)	2,309	23.5 (1.1)
65세이상	691	18.0 (1.5)	613	11.4 (1.6)	620	13.8 (1.6)	601	12.3 (1.6)
19세이상(표준화)	3,236	28.7 (0.8)	2,704	25.2 (1.2)	2,560	25.9 (1.1)	2,309	23.7 (1.2)
연령(세)								
19-29	485	27.5 (2.2)	307	25.8 (3.6)	288	29.7 (2.8)	253	23.1 (3.0)
30-39	595	37.8 (2.1)	527	32.3 (2.4)	444	33.2 (2.5)	389	29.8 (2.6)
40-49	642	31.2 (1.9)	532	28.3 (2.3)	452	27.3 (2.5)	401	27.9 (2.6)
50-59	543	25.4 (1.9)	481	21.8 (2.1)	508	20.5 (2.0)	434	22.5 (2.2)
60-69	540	17.9 (1.7)	473	15.5 (2.2)	460	13.9 (2.0)	432	11.8 (1.7)
70+	431	17.1 (1.8)	384	11.2 (1.9)	408	13.9 (1.9)	400	11.4 (2.0)
거주지역								
동	2,391	29.4 (1.0)	2,109	26.2 (1.4)	2,033	25.7 (1.2)	1,826	24.0 (1.3)
읍면	845	25.5 (1.5)	595	21.0 (2.3)	527	24.1 (2.5)	483	21.2 (2.4)

(계속 : 스트레스인지율 추이, 성별, 만19세 이상, 1998-2012)

구 분	'98		'01		'05		'07		'08	
	n	분율(표준오차)	n	분율(표준오차)	n	분율(표준오차)	n	분율(표준오차)	n	분율(표준오차)
남 자										
소득수준										
하	1,005	39.8 (1.8)	763	35.7 (1.7)	901	39.4 (1.8)	300	25.1 (3.3)	680	27.8 (2.3)
중하	1,053	35.9 (1.8)	853	36.1 (2.3)	890	34.1 (1.7)	286	25.5 (2.9)	676	29.3 (2.3)
중상	1,063	36.6 (1.8)	918	37.2 (1.8)	830	33.4 (1.9)	307	25.1 (3.3)	707	25.6 (1.8)
상	1,059	35.0 (1.8)	943	29.2 (1.5)	844	32.6 (1.8)	299	19.8 (2.9)	691	24.8 (2.0)
거주지역(표준화)										
동	2,746	36.0 (1.0)	2,932	34.3 (1.0)	2,795	34.8 (1.0)	868	23.7 (1.5)	2,082	26.9 (1.1)
읍면	1,434	34.3 (1.6)	745	33.3 (2.0)	715	34.2 (2.2)	373	23.7 (2.9)	758	26.0 (2.3)
소득수준(표준화)										
하	1,005	40.0 (1.7)	763	35.6 (1.8)	901	39.0 (1.7)	300	24.8 (3.2)	680	27.7 (2.2)
중하	1,053	35.1 (1.8)	853	36.0 (2.1)	890	34.2 (1.7)	286	25.2 (2.9)	676	29.7 (2.3)
중상	1,063	35.3 (1.7)	918	36.3 (1.8)	830	32.8 (1.8)	307	24.7 (3.2)	707	25.2 (1.9)
상	1,059	34.5 (1.8)	943	28.7 (1.5)	844	31.9 (1.7)	299	19.7 (2.9)	691	24.7 (2.0)
여 자										
19세이상	4,811	36.4 (0.9)	4,389	34.6 (0.9)	4,292	35.2 (0.8)	1,737	30.3 (1.3)	3,959	31.0 (0.9)
65세이상	633	35.4 (2.2)	599	33.9 (2.3)	669	36.8 (1.9)	419	33.9 (3.2)	928	30.7 (2.2)
19세이상(표준화)	4,811	36.6 (0.8)	4,389	34.6 (0.9)	4,292	35.2 (0.8)	1,737	30.4 (1.4)	3,959	31.3 (1.0)
연령(세)										
19-29	1,073	33.5 (1.6)	910	36.8 (1.7)	753	37.0 (1.9)	198	34.9 (4.1)	526	39.6 (2.4)
30-39	1,122	33.2 (1.6)	1,054	32.6 (1.7)	930	32.2 (1.6)	388	29.0 (2.7)	815	30.5 (1.9)
40-49	916	39.0 (1.8)	960	33.6 (1.9)	1,006	30.8 (1.6)	316	28.4 (2.7)	749	27.9 (1.5)
50-59	722	41.6 (1.9)	593	36.5 (2.3)	650	39.5 (2.2)	299	23.9 (3.1)	644	27.3 (2.1)
60-69	590	41.1 (2.2)	497	35.9 (2.4)	525	43.7 (2.3)	272	35.8 (3.5)	638	28.0 (2.2)
70+	388	34.6 (3.0)	375	32.4 (3.1)	428	32.9 (2.4)	264	32.0 (3.7)	587	31.1 (2.5)
거주지역										
동	3,102	36.1 (1.0)	3,483	33.8 (1.1)	3,443	35.3 (0.9)	1,247	31.2 (1.6)	2,919	31.3 (1.1)
읍면	1,709	37.6 (1.2)	906	38.3 (1.7)	849	34.8 (2.0)	490	26.9 (2.2)	1,040	29.6 (2.0)
소득수준										
하	1,136	44.9 (1.7)	938	40.4 (1.7)	1,097	39.8 (1.6)	413	32.8 (2.9)	949	36.7 (2.0)
중하	1,256	35.9 (1.5)	994	36.2 (1.8)	1,097	35.2 (1.6)	410	32.8 (3.0)	959	31.1 (1.6)
중상	1,161	32.8 (1.8)	1,077	32.1 (1.6)	1,028	35.1 (1.9)	424	27.0 (2.3)	958	30.4 (1.9)
상	1,258	33.6 (1.4)	1,108	30.0 (1.6)	1,028	30.5 (1.5)	401	29.1 (2.6)	966	25.3 (1.7)
거주지역(표준화)										
동	3,102	36.4 (1.1)	3,483	33.8 (1.1)	3,443	35.5 (0.9)	1,247	31.3 (1.6)	2,919	31.3 (1.0)
읍면	1,709	36.2 (1.4)	906	37.9 (1.8)	849	34.2 (2.3)	490	26.6 (2.7)	1,040	32.6 (3.0)
소득수준(표준화)										
하	1,136	45.3 (1.7)	938	39.9 (1.6)	1,097	39.7 (1.6)	413	32.8 (2.9)	949	37.0 (2.0)
중하	1,256	36.4 (1.4)	994	36.2 (1.7)	1,097	35.1 (1.6)	410	32.7 (3.0)	959	31.4 (1.7)
중상	1,161	32.9 (1.7)	1,077	32.1 (1.6)	1,028	35.2 (1.8)	424	27.6 (2.4)	958	30.3 (1.9)
상	1,258	33.9 (1.4)	1,108	30.0 (1.6)	1,028	30.6 (1.5)	401	29.6 (2.8)	966	26.1 (1.7)

(단위 : %)

구 분	'09		'10		'11		'12	
	n	분율 (표준오차)	n	분율 (표준오차)	n	분율 (표준오차)	n	분율 (표준오차)
남 자								
소득수준								
하	818	30.7 (1.9)	666	24.1 (2.3)	571	27.2 (2.3)	558	22.4 (2.4)
중하	801	27.9 (1.8)	670	23.4 (2.3)	650	22.6 (2.1)	569	26.9 (2.5)
중상	772	26.9 (1.9)	677	24.7 (2.1)	667	24.1 (1.9)	570	20.9 (2.1)
상	806	29.2 (1.7)	662	28.1 (2.5)	651	28.1 (2.1)	585	23.8 (2.1)
거주지역(표준화)								
동	2,391	28.9 (1.0)	2,109	25.9 (1.3)	2,033	25.7 (1.2)	1,826	23.9 (1.3)
읍면	845	26.8 (2.0)	595	22.5 (3.0)	527	27.6 (3.0)	483	23.3 (3.1)
소득수준(표준화)								
하	818	30.7 (1.8)	666	23.7 (2.2)	571	27.4 (2.3)	558	22.1 (2.4)
중하	801	27.9 (1.8)	670	23.8 (2.3)	650	22.9 (2.1)	569	26.9 (2.6)
중상	772	26.8 (1.9)	677	24.7 (2.1)	667	24.4 (2.0)	570	21.2 (2.1)
상	806	29.6 (1.7)	662	28.4 (2.5)	651	28.2 (2.1)	585	24.2 (2.0)
여 자								
19세이상	4,244	33.3 (0.9)	3,552	31.4 (1.1)	3,465	30.4 (1.0)	3,278	30.3 (1.0)
65세이상	965	30.6 (1.9)	760	29.4 (2.3)	844	29.8 (1.9)	825	27.4 (2.1)
19세이상(표준화)	4,244	34.0 (0.9)	3,552	31.7 (1.1)	3,465	31.2 (1.1)	3,278	31.5 (1.1)
연령(세)								
19-29	564	42.4 (2.4)	464	38.8 (2.9)	390	40.6 (3.0)	384	45.5 (2.9)
30-39	830	34.9 (1.7)	727	33.4 (2.2)	654	33.0 (2.2)	571	30.4 (2.3)
40-49	853	29.6 (1.8)	630	26.3 (2.3)	604	27.4 (2.3)	557	28.8 (2.4)
50-59	705	29.1 (1.9)	693	29.6 (2.0)	676	23.8 (1.9)	633	21.4 (1.9)
60-69	667	35.0 (2.2)	554	28.5 (2.4)	562	26.8 (2.4)	572	25.6 (2.5)
70+	625	26.7 (2.1)	484	29.9 (2.6)	579	29.1 (2.2)	561	27.6 (2.3)
거주지역								
동	3,169	34.0 (1.0)	2,781	30.5 (1.2)	2,779	31.0 (1.1)	2,638	29.8 (1.2)
읍면	1,075	30.3 (1.7)	771	34.5 (2.2)	686	28.0 (2.1)	640	32.6 (2.4)
소득수준								
하	1,047	36.7 (1.7)	870	38.6 (2.1)	835	33.7 (2.1)	788	33.8 (2.0)
중하	1,059	36.3 (1.9)	873	29.9 (2.0)	878	30.8 (1.9)	824	28.5 (2.0)
중상	1,047	32.6 (1.7)	887	26.1 (1.8)	872	28.7 (2.0)	806	27.6 (2.3)
상	1,049	27.7 (1.6)	871	29.0 (2.0)	854	27.9 (1.8)	822	30.0 (2.1)
거주지역(표준화)								
동	3,169	34.4 (1.0)	2,781	30.7 (1.2)	2,779	31.6 (1.1)	2,638	30.7 (1.2)
읍면	1,075	32.2 (1.9)	771	35.4 (2.7)	686	28.5 (3.1)	640	36.1 (3.4)
소득수준(표준화)								
하	1,047	37.5 (1.7)	870	38.5 (2.1)	835	34.6 (2.2)	788	34.8 (2.0)
중하	1,059	37.3 (2.0)	873	30.2 (2.1)	878	31.6 (1.9)	824	30.2 (2.1)
중상	1,047	32.9 (1.8)	887	26.4 (1.9)	872	29.5 (2.0)	806	28.5 (2.5)
상	1,049	28.5 (1.7)	871	30.0 (2.1)	854	28.8 (2.0)	822	31.3 (2.3)

표 1-23. 우울증상경험률¹⁾ 추이 : 성별, 만19세이상, 2005-2012

구 분	'98		'01		'05		'07		'08	
	n	분율(표준오차)	n	분율(표준오차)	n	분율(표준오차)	n	분율(표준오차)	n	분율(표준오차)
전 체										
19세이상	-	--	-	--	7,801	15.4 (0.6)	2,980	12.7 (0.6)	6,800	14.5 (0.6)
65세이상	-	--	-	--	1,096	22.3 (1.5)	721	21.3 (1.8)	1,511	21.9 (1.4)
19세이상(표준화) ²⁾	-	--	-	--	7,801	15.4 (0.5)	2,980	12.5 (0.7)	6,800	14.3 (0.6)
연령(세)										
19-29	-	--	-	--	1,336	12.4 (1.0)	339	9.7 (1.9)	892	12.4 (1.3)
30-39	-	--	-	--	1,742	12.5 (0.9)	635	9.3 (1.3)	1,413	10.8 (1.0)
40-49	-	--	-	--	1,878	14.8 (1.0)	565	11.7 (1.2)	1,329	13.4 (1.1)
50-59	-	--	-	--	1,229	18.0 (1.3)	504	13.8 (1.6)	1,133	17.4 (1.2)
60-69	-	--	-	--	970	22.8 (1.5)	489	20.4 (2.1)	1,079	19.2 (1.6)
70+	-	--	-	--	646	21.2 (1.9)	448	20.2 (2.0)	954	21.6 (1.8)
거주지역										
동	-	--	-	--	6,238	15.3 (0.6)	2,117	12.7 (0.8)	5,001	14.1 (0.7)
읍면	-	--	-	--	1,563	15.8 (1.2)	863	12.6 (1.0)	1,799	16.7 (1.3)
소득수준³⁾										
하	-	--	-	--	1,998	21.5 (1.2)	713	14.8 (1.3)	1,628	17.7 (1.3)
중하	-	--	-	--	1,987	15.1 (0.9)	696	13.8 (1.5)	1,635	15.0 (1.0)
중상	-	--	-	--	1,857	12.6 (0.9)	732	11.6 (1.1)	1,665	13.7 (1.0)
상	-	--	-	--	1,872	11.9 (1.1)	701	8.9 (1.1)	1,658	11.5 (1.0)
거주지역(표준화)										
동	-	--	-	--	6,238	15.7 (0.6)	2,117	12.7 (0.8)	5,001	14.2 (0.7)
읍면	-	--	-	--	1,563	14.7 (1.2)	863	11.8 (0.9)	1,799	15.2 (1.5)
소득수준(표준화)										
하	-	--	-	--	1,998	21.5 (1.2)	713	14.9 (1.3)	1,628	17.4 (1.3)
중하	-	--	-	--	1,987	15.0 (0.8)	696	13.6 (1.5)	1,635	14.7 (1.0)
중상	-	--	-	--	1,857	12.6 (0.9)	732	11.5 (1.2)	1,665	13.6 (1.0)
상	-	--	-	--	1,872	11.9 (1.1)	701	8.7 (1.1)	1,658	11.4 (1.0)
남 자										
19세이상	-	--	-	--	3,510	11.3 (0.7)	1,241	8.1 (0.8)	2,839	10.1 (0.6)
65세이상	-	--	-	--	428	15.2 (1.9)	301	13.0 (2.3)	581	12.0 (1.5)
19세이상(표준화)	-	--	-	--	3,510	11.5 (0.7)	1,241	8.1 (0.8)	2,839	10.1 (0.6)
연령(세)										
19-29	-	--	-	--	583	7.8 (1.2)	141	5.0 (1.9)*	366	8.4 (1.6)
30-39	-	--	-	--	812	10.2 (1.1)	247	6.5 (1.4)	598	8.6 (1.3)
40-49	-	--	-	--	872	12.6 (1.2)	248	9.7 (2.1)	580	10.3 (1.4)
50-59	-	--	-	--	579	12.9 (1.5)	205	8.5 (2.0)	489	12.5 (1.6)
60-69	-	--	-	--	445	15.1 (2.0)	217	12.5 (2.5)	441	11.0 (1.9)
70+	-	--	-	--	219	15.8 (2.8)	183	11.6 (2.9)	365	13.7 (2.0)
거주지역										
동	-	--	-	--	2,795	11.8 (0.8)	868	7.9 (1.0)	2,081	9.5 (0.7)
읍면	-	--	-	--	715	9.4 (1.1)	373	8.9 (1.4)	758	13.2 (1.6)

1) 우울증상경험률 : 최근 1년 동안 연속적으로 2주 이상 일상생활에 지장이 있을 정도로 슬프거나 절망감 등을 느낀 분율

2) 2005년 추계인구로 연령표준화

3) 소득수준 : 월가구균등화소득(월가구소득/√가구원수)을 성별·연령별(5세단위) 사분위로 분류

* : 변동계수(coefficient of variability) 25-50%, ** : 변동계수 50%이상

(단위 : %)

구 분	'09		'10		'11		'12	
	n	분율 (표준오차)	n	분율 (표준오차)	n	분율 (표준오차)	n	분율 (표준오차)
전 체								
19세이상	7,480	15.0 (0.5)	6,255	12.8 (0.5)	6,026	13.4 (0.6)	5,590	12.9 (0.5)
65세이상	1,656	21.8 (1.3)	1,373	16.3 (1.2)	1,464	15.5 (1.2)	1,429	16.5 (1.3)
19세이상(표준화)	7,480	14.7 (0.5)	6,255	12.4 (0.5)	6,026	13.2 (0.6)	5,590	12.5 (0.5)
연령(세)								
19-29	1,049	13.3 (1.0)	771	11.8 (1.2)	678	13.6 (1.6)	637	9.3 (1.3)
30-39	1,425	11.9 (0.9)	1,254	9.1 (0.9)	1,098	11.6 (1.1)	960	10.8 (1.2)
40-49	1,495	13.4 (1.1)	1,162	11.0 (1.1)	1,056	11.4 (1.3)	958	12.9 (1.2)
50-59	1,248	17.8 (1.2)	1,174	16.9 (1.3)	1,184	15.2 (1.1)	1,067	15.0 (1.2)
60-69	1,207	17.9 (1.3)	1,026	15.5 (1.3)	1,023	15.0 (1.4)	1,004	15.1 (1.6)
70+	1,056	21.5 (1.5)	868	16.9 (1.5)	987	15.9 (1.6)	964	17.9 (1.5)
거주지역								
동	5,560	15.1 (0.6)	4,889	12.4 (0.5)	4,812	12.9 (0.6)	4,466	12.3 (0.6)
읍면	1,920	14.4 (0.9)	1,366	14.1 (1.3)	1,214	15.4 (1.4)	1,124	15.4 (1.4)
소득수준								
하	1,865	19.6 (1.0)	1,536	16.3 (1.2)	1,407	17.2 (1.2)	1,348	15.3 (1.1)
중하	1,860	14.6 (0.9)	1,543	11.7 (1.0)	1,528	13.8 (1.0)	1,393	13.1 (1.1)
중상	1,819	14.2 (0.9)	1,564	11.5 (0.9)	1,539	11.3 (1.1)	1,378	11.3 (1.2)
상	1,855	11.4 (0.8)	1,532	11.5 (1.1)	1,505	10.9 (1.1)	1,406	10.9 (1.1)
거주지역(표준화)								
동	5,560	15.1 (0.6)	4,889	12.3 (0.5)	4,812	12.8 (0.6)	4,466	12.1 (0.6)
읍면	1,920	12.3 (0.9)	1,366	13.1 (1.4)	1,214	14.9 (2.0)	1,124	14.2 (1.7)
소득수준(표준화)								
하	1,865	19.1 (1.0)	1,536	15.8 (1.1)	1,407	16.8 (1.3)	1,348	15.0 (1.1)
중하	1,860	14.4 (0.9)	1,543	11.4 (1.0)	1,528	13.7 (1.1)	1,393	12.3 (1.1)
중상	1,819	14.0 (0.9)	1,564	11.2 (1.0)	1,539	11.3 (1.2)	1,378	10.8 (1.3)
상	1,855	11.0 (0.8)	1,532	11.4 (1.1)	1,505	10.6 (1.0)	1,406	10.7 (1.1)
남 자								
19세이상	3,236	10.1 (0.6)	2,704	8.1 (0.6)	2,560	10.2 (0.7)	2,309	9.1 (0.8)
65세이상	691	13.0 (1.3)	613	11.8 (1.7)	620	10.7 (1.3)	601	10.1 (1.2)
19세이상(표준화)	3,236	10.0 (0.6)	2,704	7.9 (0.6)	2,560	10.1 (0.7)	2,309	8.9 (0.8)
연령(세)								
19-29	485	7.9 (1.2)	307	5.8 (1.7)*	288	10.7 (2.3)	253	5.7 (1.6)*
30-39	595	9.3 (1.3)	527	5.6 (1.0)	444	10.6 (1.6)	389	8.5 (1.6)
40-49	642	9.1 (1.1)	532	7.8 (1.4)	452	7.4 (1.5)	401	8.4 (1.7)
50-59	543	13.3 (1.6)	481	11.7 (1.8)	508	11.8 (1.6)	434	12.6 (1.8)
60-69	540	11.0 (1.3)	473	10.0 (1.6)	460	11.1 (2.0)	432	11.3 (1.8)
70+	431	13.1 (1.8)	384	11.8 (2.1)	408	10.2 (1.7)	400	11.0 (1.5)
거주지역								
동	2,391	10.4 (0.7)	2,109	7.3 (0.6)	2,033	9.5 (0.8)	1,826	8.0 (0.8)
읍면	845	8.8 (1.0)	595	11.1 (1.7)	527	12.9 (1.2)	483	13.9 (1.9)

(계속 : 우울증상경험률 추이, 성별, 만19세이상, 2005-2012)

구 분	'98		'01		'05		'07		'08	
	n	분율(표준오차)	n	분율(표준오차)	n	분율(표준오차)	n	분율(표준오차)	n	분율(표준오차)
남 자										
소득수준										
하	-	--	-	--	901	18.2 (1.4)	300	7.6 (1.7)	679	12.7 (1.4)
중하	-	--	-	--	890	10.7 (1.1)	286	8.8 (1.8)	676	10.9 (1.4)
중상	-	--	-	--	830	7.8 (1.0)	307	8.5 (1.8)	707	9.6 (1.3)
상	-	--	-	--	844	8.3 (1.1)	299	5.8 (1.3)	691	7.5 (1.1)
거주지역(표준화)										
동	-	--	-	--	2,795	12.1 (0.8)	868	7.9 (1.0)	2,081	9.5 (0.7)
읍면	-	--	-	--	715	8.7 (1.1)	373	8.3 (1.4)	758	13.4 (2.0)
소득수준(표준화)										
하	-	--	-	--	901	18.1 (1.4)	300	7.8 (1.8)	679	12.7 (1.4)
중하	-	--	-	--	890	10.9 (1.1)	286	8.7 (1.8)	676	10.9 (1.4)
중상	-	--	-	--	830	8.1 (1.0)	307	8.7 (1.8)	707	9.6 (1.2)
상	-	--	-	--	844	8.4 (1.1)	299	5.7 (1.3)	691	7.5 (1.1)
여 자										
19세이상	-	--	-	--	4,291	19.4 (0.7)	1,739	17.1 (0.9)	3,961	18.9 (0.9)
65세이상	-	--	-	--	668	27.0 (1.9)	420	26.9 (2.5)	930	28.7 (1.9)
19세이상(표준화)	-	--	-	--	4,291	19.2 (0.7)	1,739	16.6 (0.9)	3,961	18.3 (0.9)
연령(세)										
19-29	-	--	-	--	753	17.3 (1.6)	198	14.6 (2.9)	526	16.6 (2.0)
30-39	-	--	-	--	930	14.9 (1.2)	388	12.3 (2.0)	815	13.1 (1.2)
40-49	-	--	-	--	1,006	17.1 (1.2)	317	13.9 (2.0)	749	16.6 (1.6)
50-59	-	--	-	--	650	23.2 (1.9)	299	19.1 (2.7)	644	22.4 (1.9)
60-69	-	--	-	--	525	29.5 (2.2)	272	27.3 (2.9)	638	26.6 (2.2)
70+	-	--	-	--	427	24.3 (2.4)	265	25.3 (3.2)	589	26.4 (2.4)
거주지역										
동	-	--	-	--	3,443	18.8 (0.8)	1,249	17.3 (1.1)	2,920	18.6 (1.0)
읍면	-	--	-	--	848	22.0 (1.6)	490	16.3 (1.7)	1,041	20.1 (1.7)
소득수준										
하	-	--	-	--	1,097	24.6 (1.6)	413	22.0 (1.9)	949	22.6 (1.9)
중하	-	--	-	--	1,097	19.3 (1.3)	410	18.3 (2.2)	959	19.0 (1.6)
중상	-	--	-	--	1,027	17.2 (1.4)	425	14.7 (1.8)	958	17.8 (1.5)
상	-	--	-	--	1,028	15.4 (1.5)	402	12.2 (1.8)	967	15.4 (1.6)
거주지역(표준화)										
동	-	--	-	--	3,443	19.1 (0.8)	1,249	17.0 (1.1)	2,920	18.5 (1.0)
읍면	-	--	-	--	848	20.8 (1.7)	490	15.8 (1.7)	1,041	16.8 (1.8)
소득수준(표준화)										
하	-	--	-	--	1,097	24.4 (1.5)	413	21.8 (1.9)	949	22.1 (1.9)
중하	-	--	-	--	1,097	19.1 (1.3)	410	17.8 (2.1)	959	18.4 (1.5)
중상	-	--	-	--	1,027	17.1 (1.3)	425	14.5 (1.8)	958	17.3 (1.5)
상	-	--	-	--	1,028	15.3 (1.5)	402	11.4 (1.7)	967	15.2 (1.5)

(단위 : %)

구 분	'09		'10		'11		'12	
	n	분율 (표준오차)	n	분율 (표준오차)	n	분율 (표준오차)	n	분율 (표준오차)
남 자								
소득수준								
하	818	15.0 (1.3)	666	9.8 (1.5)	571	13.5 (1.9)	558	9.5 (1.4)
중하	801	9.7 (1.2)	670	7.1 (1.2)	650	10.0 (1.3)	569	9.2 (1.7)
중상	772	8.1 (1.0)	677	7.0 (1.3)	667	9.0 (1.6)	570	8.9 (1.5)
상	806	7.0 (0.9)	662	8.4 (1.5)	651	8.0 (1.5)	585	8.1 (1.4)
거주지역(표준화)								
동	2,391	10.4 (0.7)	2,109	7.3 (0.6)	2,033	9.5 (0.9)	1,826	7.9 (0.8)
읍면	845	7.3 (1.1)	595	10.6 (1.8)	527	12.2 (1.6)	483	14.0 (2.3)
소득수준(표준화)								
하	818	14.8 (1.3)	666	9.3 (1.3)	571	13.3 (1.9)	558	9.5 (1.4)
중하	801	9.6 (1.2)	670	7.1 (1.2)	650	9.8 (1.3)	569	8.7 (1.6)
중상	772	8.0 (1.0)	677	6.9 (1.3)	667	9.2 (1.6)	570	8.5 (1.5)
상	806	6.9 (0.9)	662	8.3 (1.5)	651	7.6 (1.5)	585	8.0 (1.4)
여 자								
19세이상	4,244	19.8 (0.7)	3,551	17.4 (0.8)	3,466	16.5 (0.8)	3,281	16.5 (0.8)
65세이상	965	27.8 (1.8)	760	19.4 (1.6)	844	19.0 (1.7)	828	21.0 (2.0)
19세이상(표준화)	4,244	19.2 (0.7)	3,551	16.9 (0.8)	3,466	16.1 (0.9)	3,281	15.9 (0.8)
연령(세)								
19-29	564	19.1 (1.7)	464	18.1 (2.0)	390	16.6 (2.2)	384	13.1 (1.8)
30-39	830	14.6 (1.4)	727	12.8 (1.4)	654	12.7 (1.6)	571	13.2 (1.9)
40-49	853	17.8 (1.6)	630	14.3 (1.5)	604	15.5 (1.9)	557	17.5 (1.9)
50-59	705	22.4 (1.9)	693	22.0 (2.1)	676	18.5 (1.8)	633	17.4 (1.7)
60-69	667	24.1 (2.0)	553	20.5 (2.1)	563	18.5 (1.9)	572	18.4 (2.2)
70+	625	26.6 (2.1)	484	20.1 (1.9)	579	19.5 (2.2)	564	22.3 (2.2)
거주지역								
동	3,169	19.7 (0.9)	2,780	17.5 (0.9)	2,779	16.2 (0.9)	2,640	16.3 (0.8)
읍면	1,075	19.9 (1.3)	771	17.0 (2.0)	687	17.8 (2.4)	641	17.1 (2.1)
소득수준								
하	1,047	24.1 (1.5)	870	22.5 (1.7)	836	20.5 (1.5)	790	21.0 (1.7)
중하	1,059	19.4 (1.3)	873	16.3 (1.5)	878	17.4 (1.7)	824	16.5 (1.5)
중상	1,047	20.1 (1.4)	887	15.8 (1.4)	872	13.7 (1.5)	808	13.7 (1.8)
상	1,049	15.7 (1.2)	870	14.7 (1.5)	854	13.9 (1.7)	821	13.8 (1.5)
거주지역(표준화)								
동	3,169	19.6 (0.8)	2,780	17.3 (0.9)	2,779	15.9 (0.9)	2,640	16.1 (0.9)
읍면	1,075	17.6 (1.3)	771	15.5 (2.2)	687	17.9 (3.0)	641	13.7 (2.2)
소득수준(표준화)								
하	1,047	23.5 (1.5)	870	21.9 (1.7)	836	19.7 (1.6)	790	20.4 (1.6)
중하	1,059	18.9 (1.3)	873	15.7 (1.5)	878	17.7 (1.8)	824	15.6 (1.5)
중상	1,047	19.8 (1.4)	887	15.4 (1.5)	872	13.3 (1.5)	808	13.1 (1.8)
상	1,049	15.1 (1.2)	870	14.7 (1.5)	854	13.5 (1.7)	821	13.3 (1.5)

표 1-24. 자살생각률¹⁾ 추이 : 성별, 만19세이상, 1998-2012

구 분	'98		'01		'05		'07		'08	
	n	분율(표준오차)	n	분율(표준오차)	n	분율(표준오차)	n	분율(표준오차)	n	분율(표준오차)
전 체										
19세이상	8,991	24.2 (0.7)	8,065	19.1 (0.6)	7,802	18.5 (0.6)	2,973	15.0 (0.9)	6,796	17.4 (0.6)
65세이상	1,044	32.8 (1.8)	976	27.7 (1.9)	1,097	30.0 (1.7)	720	30.6 (2.0)	1,508	31.1 (1.7)
19세이상(표준화) ²⁾	8,991	24.4 (0.6)	8,065	19.1 (0.6)	7,802	18.5 (0.6)	2,973	14.7 (0.9)	6,796	17.1 (0.6)
연령(세)										
19-29	1,959	24.0 (1.0)	1,626	18.9 (1.2)	1,336	12.5 (0.9)	339	11.3 (1.9)	892	14.6 (1.3)
30-39	2,213	21.2 (1.1)	1,997	16.0 (0.9)	1,742	14.3 (0.9)	635	10.6 (1.5)	1,412	13.1 (1.0)
40-49	1,804	23.3 (1.1)	1,868	16.5 (1.1)	1,878	18.2 (1.0)	562	11.3 (1.6)	1,329	15.1 (1.2)
50-59	1,338	25.0 (1.5)	1,117	20.6 (1.4)	1,229	23.3 (1.4)	503	16.6 (2.0)	1,133	17.6 (1.4)
60-69	1,066	26.2 (1.4)	877	22.8 (1.8)	970	26.3 (1.7)	487	24.5 (2.1)	1,078	23.7 (1.5)
70+	611	35.3 (2.4)	580	29.5 (2.5)	647	31.1 (2.1)	447	31.6 (2.3)	952	33.5 (2.0)
거주지역										
동	5,848	22.8 (0.8)	6,414	18.6 (0.7)	6,238	18.3 (0.6)	2,113	14.7 (1.1)	4,998	16.9 (0.7)
읍면	3,143	29.2 (1.1)	1,651	21.4 (1.3)	1,564	19.2 (1.6)	860	16.0 (2.1)	1,798	19.8 (1.3)
소득수준³⁾										
하	2,141	34.6 (1.3)	1,701	26.9 (1.4)	1,998	25.8 (1.1)	711	20.0 (1.8)	1,627	23.2 (1.4)
중하	2,309	23.1 (1.0)	1,845	18.2 (1.0)	1,987	18.9 (1.0)	693	17.5 (2.1)	1,633	16.9 (1.0)
중상	2,224	21.5 (1.1)	1,997	16.9 (1.0)	1,858	15.0 (1.0)	731	11.2 (1.1)	1,665	16.3 (1.1)
상	2,317	19.5 (1.0)	2,051	14.3 (0.9)	1,872	13.3 (0.8)	701	9.8 (1.1)	1,657	12.3 (0.9)
거주지역(표준화)										
동	5,848	23.2 (0.8)	6,414	18.9 (0.7)	6,238	18.9 (0.6)	2,113	14.7 (1.1)	4,998	17.1 (0.7)
읍면	3,143	28.2 (1.2)	1,651	19.5 (1.2)	1,564	16.9 (1.3)	860	14.6 (2.0)	1,798	17.0 (1.5)
소득수준(표준화)										
하	2,141	34.7 (1.3)	1,701	26.1 (1.2)	1,998	25.9 (1.1)	711	19.9 (1.8)	1,627	23.1 (1.3)
중하	2,309	23.5 (1.0)	1,845	18.3 (1.0)	1,987	18.8 (1.0)	693	17.4 (2.0)	1,633	16.6 (1.0)
중상	2,224	21.7 (1.1)	1,997	17.2 (1.0)	1,858	15.1 (1.0)	731	11.1 (1.1)	1,665	16.1 (1.1)
상	2,317	19.6 (1.0)	2,051	14.5 (0.9)	1,872	13.4 (0.8)	701	9.5 (1.1)	1,657	12.0 (0.9)
남 자										
19세이상	4,180	18.7 (0.8)	3,676	14.4 (0.7)	3,510	13.9 (0.6)	1,236	9.4 (1.1)	2,837	11.8 (0.7)
65세이상	411	23.6 (2.2)	378	23.0 (2.9)	428	22.7 (2.4)	300	16.1 (2.2)	579	19.2 (2.2)
19세이상(표준화)	4,180	19.0 (0.8)	3,676	14.6 (0.7)	3,510	14.2 (0.7)	1,236	9.4 (1.1)	2,837	11.8 (0.7)
연령(세)										
19-29	886	16.8 (1.3)	715	13.0 (1.3)	583	7.8 (1.2)	141	7.0 (2.7)*	366	8.7 (1.4)
30-39	1,091	17.6 (1.3)	943	12.0 (1.1)	812	11.2 (1.2)	247	7.6 (2.0)*	598	8.7 (1.3)
40-49	888	19.2 (1.4)	910	13.8 (1.3)	872	15.4 (1.2)	245	7.5 (1.6)	580	11.3 (1.5)
50-59	616	20.7 (1.9)	522	15.9 (1.7)	579	17.5 (1.7)	204	13.8 (2.8)	489	14.8 (1.9)
60-69	476	18.6 (1.8)	381	16.7 (2.5)	445	21.0 (2.1)	217	13.8 (2.3)	440	14.8 (2.1)
70+	223	26.5 (3.5)	205	24.4 (3.7)	219	23.6 (3.3)	182	14.1 (2.8)	364	22.4 (2.7)
거주지역										
동	2,746	17.3 (0.9)	2,931	14.1 (0.7)	2,795	13.6 (0.7)	865	9.1 (1.2)	2,080	11.2 (0.8)
읍면	1,434	23.8 (1.4)	745	15.8 (1.8)	715	14.9 (1.7)	371	10.7 (2.4)	757	14.5 (1.5)

1) 자살생각률 : 최근 1년 동안 죽고 싶다는 생각을 해 본 적이 있는 분율

2) 2005년 추계인구로 연령표준화

3) 소득수준 : 월가구균등화소득(월가구소득/√가구원수)을 성별·연령별(5세단위) 사분위로 분류

* : 변동계수(coefficient of variability) 25-50%, ** : 변동계수 50%이상

(단위 : %)

구 분	'09		'10		'11		'12	
	n	분율 (표준오차)	n	분율 (표준오차)	n	분율 (표준오차)	n	분율 (표준오차)
전 체								
19세이상	7,478	16.4 (0.6)	6,252	15.0 (0.6)	6,026	13.9 (0.6)	5,591	13.3 (0.6)
65세이상	1,656	27.6 (1.4)	1,372	25.1 (1.8)	1,464	22.9 (1.5)	1,429	20.8 (1.4)
19세이상(표준화)	7,478	16.1 (0.6)	6,252	14.6 (0.6)	6,026	13.5 (0.6)	5,591	13.1 (0.6)
연령(세)								
19-29	1,049	14.8 (1.2)	771	14.7 (1.4)	678	11.6 (1.6)	637	13.1 (1.4)
30-39	1,425	13.4 (0.9)	1,254	10.9 (1.1)	1,098	11.3 (1.1)	960	10.3 (1.3)
40-49	1,495	14.1 (1.0)	1,161	11.9 (1.4)	1,056	12.0 (1.1)	959	12.9 (1.3)
50-59	1,248	16.6 (1.4)	1,174	15.2 (1.4)	1,184	13.6 (1.1)	1,067	12.5 (1.3)
60-69	1,205	18.7 (1.4)	1,025	18.6 (1.5)	1,023	17.4 (1.5)	1,004	15.0 (1.6)
70+	1,056	30.6 (1.7)	867	27.8 (2.2)	987	25.2 (1.9)	964	21.3 (1.7)
거주지역								
동	5,558	16.0 (0.7)	4,886	14.0 (0.7)	4,812	13.4 (0.7)	4,467	12.9 (0.6)
읍면	1,920	18.1 (1.2)	1,366	18.3 (1.3)	1,214	16.2 (1.2)	1,124	15.2 (1.2)
소득수준								
하	1,864	20.6 (1.2)	1,535	18.7 (1.4)	1,407	18.3 (1.2)	1,348	17.8 (1.2)
중하	1,860	17.2 (1.0)	1,541	16.5 (1.3)	1,528	14.3 (1.2)	1,393	13.0 (1.2)
중상	1,818	16.5 (1.1)	1,564	12.8 (1.1)	1,539	11.7 (1.2)	1,379	10.9 (1.1)
상	1,855	11.1 (0.9)	1,532	11.4 (1.0)	1,505	10.6 (1.1)	1,406	10.6 (1.1)
거주지역(표준화)								
동	5,558	16.1 (0.7)	4,886	14.1 (0.7)	4,812	13.3 (0.7)	4,467	13.0 (0.6)
읍면	1,920	15.4 (1.2)	1,366	16.5 (1.6)	1,214	13.9 (1.4)	1,124	13.2 (1.4)
소득수준(표준화)								
하	1,864	20.2 (1.2)	1,535	18.4 (1.3)	1,407	17.6 (1.2)	1,348	17.4 (1.2)
중하	1,860	16.8 (0.9)	1,541	16.2 (1.3)	1,528	14.0 (1.2)	1,393	13.0 (1.2)
중상	1,818	16.4 (1.1)	1,564	12.4 (1.1)	1,539	11.4 (1.2)	1,379	10.2 (1.1)
상	1,855	10.8 (0.9)	1,532	11.1 (1.1)	1,505	10.6 (1.1)	1,406	10.6 (1.1)
남 자								
19세이상	3,234	10.5 (0.7)	2,704	9.5 (0.7)	2,560	10.1 (0.7)	2,308	9.4 (0.7)
65세이상	691	15.8 (1.4)	613	15.3 (1.8)	620	16.8 (1.7)	600	15.6 (2.0)
19세이상(표준화)	3,234	10.5 (0.7)	2,704	9.4 (0.7)	2,560	9.9 (0.7)	2,308	9.1 (0.7)
연령(세)								
19-29	485	8.5 (1.4)	307	9.1 (2.0)	288	6.2 (1.6)*	253	4.7 (1.4)*
30-39	595	9.5 (1.2)	527	6.2 (1.0)	444	8.8 (1.6)	389	7.3 (1.7)
40-49	642	10.1 (1.4)	532	8.3 (1.7)	452	10.0 (1.6)	401	10.2 (1.8)
50-59	543	11.6 (1.6)	481	11.2 (1.6)	508	11.7 (1.6)	434	12.3 (1.9)
60-69	538	10.7 (1.4)	473	11.7 (1.7)	460	13.4 (2.1)	432	11.5 (2.1)
70+	431	19.1 (1.9)	384	17.5 (2.6)	408	17.1 (2.1)	399	15.6 (2.4)
거주지역								
동	2,389	10.4 (0.8)	2,109	8.7 (0.8)	2,033	9.6 (0.8)	1,826	8.7 (0.8)
읍면	845	11.1 (1.2)	595	12.3 (1.5)	527	12.6 (1.8)	482	12.3 (1.4)

(계속 : 자살생각률 추이, 성별, 만19세 이상, 1998-2012)

구 분	'98		'01		'05		'07		'08	
	n	분율(표준오차)	n	분율(표준오차)	n	분율(표준오차)	n	분율(표준오차)	n	분율(표준오차)
남 자										
소득수준										
하	1,005	29.2 (1.7)	762	22.5 (1.8)	901	21.7 (1.4)	298	12.0 (2.3)	679	17.1 (1.7)
중하	1,053	18.6 (1.3)	852	12.3 (1.1)	890	14.6 (1.3)	284	13.9 (2.4)	675	10.8 (1.2)
중상	1,063	16.1 (1.2)	919	13.5 (1.3)	830	9.9 (1.2)	307	6.5 (1.4)	707	11.5 (1.4)
상	1,059	12.8 (1.2)	943	9.4 (1.1)	844	8.3 (1.0)	299	4.4 (1.3)*	690	8.0 (1.1)
거주지역(표준화)										
동	2,746	17.6 (0.9)	2,931	14.5 (0.8)	2,795	14.1 (0.7)	865	9.0 (1.2)	2,080	11.5 (0.8)
읍면	1,434	23.4 (1.4)	745	15.7 (1.8)	715	13.2 (1.4)	371	10.3 (2.6)*	757	13.6 (1.8)
소득수준(표준화)										
하	1,005	29.7 (1.7)	762	21.9 (1.7)	901	22.1 (1.4)	298	12.0 (2.3)	679	17.1 (1.7)
중하	1,053	18.9 (1.3)	852	12.8 (1.2)	890	14.8 (1.3)	284	13.8 (2.4)	675	10.9 (1.2)
중상	1,063	16.0 (1.2)	919	14.2 (1.3)	830	10.2 (1.2)	307	6.6 (1.4)	707	11.5 (1.4)
상	1,059	13.1 (1.2)	943	9.6 (1.1)	844	8.5 (1.0)	299	4.4 (1.2)*	690	8.0 (1.1)
여 자										
19세이상	4,811	29.1 (0.8)	4,389	22.8 (0.8)	4,292	23.0 (0.8)	1,737	20.4 (1.3)	3,959	22.9 (0.9)
65세이상	633	38.4 (2.2)	598	30.7 (2.1)	669	34.9 (2.1)	420	40.3 (2.9)	929	39.3 (2.0)
19세이상(표준화)	4,811	29.1 (0.8)	4,389	22.7 (0.8)	4,292	22.6 (0.8)	1,737	19.4 (1.2)	3,959	22.2 (0.9)
연령(세)										
19-29	1,073	30.0 (1.5)	911	23.5 (1.7)	753	17.5 (1.5)	198	15.7 (2.6)	526	21.0 (2.2)
30-39	1,122	24.7 (1.4)	1,054	19.3 (1.2)	930	17.5 (1.4)	388	13.7 (2.2)	814	17.6 (1.5)
40-49	916	27.6 (1.5)	958	19.0 (1.5)	1,006	21.1 (1.5)	317	15.3 (2.6)	749	19.1 (1.7)
50-59	722	29.2 (2.0)	595	24.3 (2.1)	650	29.1 (2.0)	299	19.5 (2.8)	644	20.3 (1.8)
60-69	590	32.5 (2.1)	496	27.5 (2.2)	525	30.8 (2.3)	270	34.0 (3.2)	638	31.7 (2.1)
70+	388	39.8 (3.0)	375	32.3 (2.8)	428	35.4 (2.7)	265	41.9 (3.6)	588	40.2 (2.3)
거주지역										
동	3,102	27.7 (1.0)	3,483	22.1 (0.9)	3,443	22.9 (0.8)	1,248	20.1 (1.4)	2,918	22.5 (1.0)
읍면	1,709	34.0 (1.3)	906	25.8 (1.5)	849	23.3 (2.1)	489	21.4 (2.7)	1,041	24.9 (1.9)
소득수준										
하	1,136	39.4 (1.6)	939	30.3 (1.8)	1,097	29.7 (1.6)	413	27.8 (2.4)	948	29.3 (2.0)
중하	1,256	27.1 (1.5)	993	23.2 (1.5)	1,097	23.1 (1.4)	409	20.9 (2.9)	958	22.6 (1.5)
중상	1,161	26.7 (1.4)	1,078	19.6 (1.4)	1,028	19.9 (1.5)	424	15.9 (2.1)	958	21.2 (1.7)
상	1,258	25.1 (1.4)	1,108	18.3 (1.3)	1,028	18.3 (1.4)	402	15.5 (1.9)	967	16.4 (1.4)
거주지역(표준화)										
동	3,102	28.0 (1.0)	3,483	22.3 (0.9)	3,443	23.2 (0.8)	1,248	19.6 (1.5)	2,918	22.4 (1.0)
읍면	1,709	32.5 (1.4)	906	22.5 (1.5)	849	20.8 (1.8)	489	18.8 (2.3)	1,041	20.1 (2.1)
소득수준(표준화)										
하	1,136	39.0 (1.6)	939	29.1 (1.6)	1,097	29.6 (1.5)	413	27.4 (2.4)	948	28.8 (2.0)
중하	1,256	27.3 (1.5)	993	23.1 (1.5)	1,097	22.5 (1.3)	409	20.4 (2.7)	958	22.3 (1.5)
중상	1,161	26.6 (1.4)	1,078	19.6 (1.4)	1,028	19.6 (1.4)	424	15.4 (1.9)	958	20.5 (1.7)
상	1,258	25.1 (1.4)	1,108	18.3 (1.3)	1,028	18.1 (1.4)	402	14.4 (1.8)	967	15.8 (1.5)

(단위 : %)

구 분	'09		'10		'11		'12	
	n	분율 (표준오차)	n	분율 (표준오차)	n	분율 (표준오차)	n	분율 (표준오차)
남 자								
소득수준								
하	817	15.1 (1.6)	666	11.7 (1.4)	571	14.8 (1.7)	558	13.1 (1.7)
중하	801	9.7 (1.1)	670	10.6 (1.5)	650	8.7 (1.4)	569	8.3 (1.4)
중상	771	10.2 (1.3)	677	8.4 (1.1)	667	8.4 (1.4)	570	7.8 (1.3)
상	806	6.8 (1.1)	662	7.1 (1.4)	651	8.4 (1.5)	584	7.1 (1.3)
거주지역(표준화)								
동	2,389	10.5 (0.8)	2,109	8.8 (0.8)	2,033	9.6 (0.8)	1,826	8.6 (0.8)
읍면	845	9.7 (1.2)	595	12.1 (2.0)	527	11.0 (2.1)	482	11.0 (1.8)
소득수준(표준화)								
하	817	15.0 (1.5)	666	11.6 (1.3)	571	14.4 (1.7)	558	12.6 (1.6)
중하	801	9.6 (1.1)	670	10.6 (1.5)	650	8.5 (1.4)	569	8.0 (1.3)
중상	771	10.2 (1.3)	677	8.3 (1.2)	667	8.4 (1.4)	570	7.2 (1.2)
상	806	7.0 (1.1)	662	7.1 (1.4)	651	8.3 (1.5)	584	7.1 (1.3)
여 자								
19세이상	4,244	22.2 (0.9)	3,548	20.3 (0.9)	3,466	17.5 (0.9)	3,283	17.2 (0.8)
65세이상	965	35.7 (2.0)	759	31.9 (2.4)	844	27.1 (2.1)	829	24.3 (1.9)
19세이상(표준화)	4,244	21.5 (0.8)	3,548	19.7 (1.0)	3,466	16.9 (0.9)	3,283	17.1 (0.8)
연령(세)								
19-29	564	21.7 (2.0)	464	20.7 (2.5)	390	17.5 (2.4)	384	22.1 (2.2)
30-39	830	17.5 (1.5)	727	15.9 (1.7)	654	13.9 (1.7)	571	13.4 (1.9)
40-49	853	18.2 (1.4)	629	15.8 (1.9)	604	14.1 (1.7)	558	15.6 (1.9)
50-59	705	21.5 (2.0)	693	19.1 (1.9)	676	15.5 (1.8)	633	12.7 (1.5)
60-69	667	25.8 (2.0)	552	24.9 (2.2)	563	21.1 (2.1)	572	18.0 (1.9)
70+	625	37.6 (2.5)	483	34.3 (2.8)	579	30.4 (2.6)	565	24.8 (2.2)
거주지역								
동	3,169	21.5 (0.9)	2,777	19.3 (1.1)	2,779	17.1 (0.9)	2,641	16.9 (0.9)
읍면	1,075	25.0 (2.0)	771	24.0 (2.0)	687	19.5 (1.9)	642	18.4 (1.8)
소득수준								
하	1,047	26.1 (1.6)	869	25.2 (2.0)	836	21.5 (1.6)	790	22.4 (1.7)
중하	1,059	24.5 (1.5)	871	22.3 (1.9)	878	19.8 (1.7)	824	17.3 (1.7)
중상	1,047	22.7 (1.5)	887	17.0 (1.6)	872	15.0 (1.6)	809	14.0 (1.6)
상	1,049	15.2 (1.4)	870	15.8 (1.5)	854	12.8 (1.7)	822	14.0 (1.7)
거주지역(표준화)								
동	3,169	21.4 (0.9)	2,777	19.2 (1.1)	2,779	16.9 (1.0)	2,641	17.1 (0.9)
읍면	1,075	21.2 (2.0)	771	20.8 (2.4)	687	16.6 (1.9)	642	16.3 (2.3)
소득수준(표준화)								
하	1,047	25.5 (1.7)	869	24.9 (2.0)	836	20.3 (1.6)	790	22.2 (1.7)
중하	1,059	23.6 (1.5)	871	21.3 (1.9)	878	19.3 (1.7)	824	17.9 (1.8)
중상	1,047	22.0 (1.5)	887	16.3 (1.6)	872	14.3 (1.6)	809	13.4 (1.7)
상	1,049	14.5 (1.3)	870	15.2 (1.5)	854	12.8 (1.7)	822	13.9 (1.9)

표 1-25. 자살생각자의 자살시도율¹⁾ 추이 : 성별, 만19세이상, 1998-2012

구 분	'98		'01		'05		'07		'08	
	n	분율(표준오차)	n	분율(표준오차)	n	분율(표준오차)	n	분율(표준오차)	n	분율(표준오차)
전 체										
19세이상	2,246	4.1 (0.4)	1,496	4.7 (0.7)	1,507	3.4 (0.5)	498	5.3 (1.0)	1,314	6.3 (0.8)
65세이상	351	1.4 (0.7)*	255	2.3 (0.9)*	333	1.2 (0.6)**	189	7.6 (2.2)*	461	6.8 (1.3)
19세이상(표준화) ²⁾	2,246	4.2 (0.5)	1,496	5.0 (0.8)	1,507	3.8 (0.6)	498	5.3 (1.1)	1,314	6.4 (0.9)
연령(세)										
19-29	478	4.9 (1.0)	294	5.8 (1.9)*	178	4.9 (1.9)*	41	0.0 (-) ⁴⁾	144	7.9 (2.5)*
30-39	469	5.8 (1.1)	323	6.3 (1.4)	262	4.8 (1.5)*	72	10.8 (3.8)*	195	3.4 (1.4)*
40-49	433	4.4 (1.0)	307	5.3 (1.5)*	330	4.3 (1.1)*	72	6.0 (2.7)*	207	10.3 (2.1)
50-59	350	3.8 (1.0)*	225	3.0 (1.2)*	279	1.7 (0.9)**	84	2.2 (1.8)**	201	3.0 (1.2)*
60-69	303	1.5 (0.8)**	189	3.7 (1.4)*	250	2.7 (1.2)*	108	7.8 (2.9)*	256	4.7 (1.8)*
70+	213	1.1 (0.9)**	158	2.3 (1.2)*	208	0.9 (0.5)**	121	5.2 (1.9)*	311	7.7 (1.6)
거주지역										
동	1,331	4.0 (0.5)	1,170	4.4 (0.8)	1,194	3.1 (0.5)	340	3.4 (0.9)*	930	5.6 (0.8)
읍면	915	4.5 (0.8)	326	5.8 (1.3)	313	4.6 (1.7)*	158	11.5 (2.4)	384	9.3 (2.3)
소득수준³⁾										
하	751	5.3 (0.9)	440	5.4 (1.2)	543	3.8 (0.8)	158	7.9 (2.3)*	418	7.5 (1.5)
중하	550	4.2 (1.0)	327	5.6 (1.6)*	404	3.4 (1.0)*	134	4.1 (1.9)*	309	5.8 (1.4)
중상	489	4.6 (1.0)	333	5.8 (1.4)	284	1.7 (0.7)*	97	0.8 (0.8)**	300	7.5 (1.8)
상	456	2.0 (0.7)*	284	3.1 (1.0)*	257	3.9 (1.6)*	80	3.8 (1.8)*	227	3.0 (1.3)*
거주지역(표준화)										
동	1,331	3.8 (0.5)	1,170	4.5 (0.8)	1,194	3.2 (0.6)	340	3.5 (1.0)*	930	5.5 (0.8)
읍면	915	5.4 (1.0)	326	8.2 (2.2)*	313	7.2 (2.9)*	158	- - ⁵⁾	384	- -
소득수준(표준화)										
하	751	5.6 (0.9)	440	6.0 (1.5)*	543	3.7 (0.8)	158	- -	418	7.4 (1.6)
중하	550	4.2 (0.9)	327	5.9 (1.7)*	404	3.9 (1.3)*	134	- -	309	5.4 (1.5)*
중상	489	4.5 (1.0)	333	6.1 (1.5)	284	2.1 (0.9)*	97	- -	300	7.6 (1.9)*
상	456	2.0 (0.7)*	284	3.1 (1.1)*	257	4.3 (1.8)*	80	- -	227	2.8 (1.3)*
남 자										
19세이상	809	4.8 (0.8)	515	7.0 (1.4)	511	5.7 (1.2)	138	3.5 (1.7)*	367	7.9 (1.7)
65세이상	105	2.1 (1.2)**	75	2.9 (1.7)**	103	2.3 (1.4)**	49	7.3 (3.2)*	116	6.2 (2.6)*
19세이상(표준화)	809	4.7 (0.8)	515	7.6 (1.5)	511	5.6 (1.3)	138	- -	367	8.2 (2.0)
연령(세)										
19-29	149	4.5 (1.8)*	98	12.1 (4.1)*	43	4.2 (3.0)**	10	- - ⁶⁾	34	10.2 (5.7)**
30-39	196	4.4 (1.4)*	112	8.4 (2.7)*	91	6.8 (3.1)*	19	- -	52	6.0 (3.4)**
40-49	173	6.7 (2.0)*	125	8.5 (2.5)*	129	8.2 (2.5)*	21	11.8 (8.1)**	66	12.4 (3.8)*
50-59	132	5.4 (1.9)*	80	3.2 (2.2)**	97	3.9 (2.1)**	30	0.0 (-)	68	5.1 (2.5)*
60-69	98	3.5 (2.1)**	57	2.8 (2.0)**	94	5.5 (3.0)**	30	4.6 (3.5)**	61	5.5 (3.3)**
70+	61	1.0 (1.0)**	43	3.3 (2.4)**	57	1.9 (1.3)**	28	7.6 (4.0)**	86	6.5 (2.9)*
거주지역										
동	471	4.1 (1.0)	405	6.6 (1.6)	394	4.8 (1.2)	90	1.9 (1.2)**	257	7.1 (1.6)
읍면	338	6.8 (1.3)	110	8.9 (3.2)*	117	9.0 (3.5)*	48	8.1 (5.7)**	110	10.6 (4.8)*

1) 자살생각자의 자살시도율 : 최근 1년 동안 죽고 싶다는 생각을 한 사람 중 실제로 자살시도를 해 본 적이 있는 분율

2) 2005년 추계인구로 연령표준화

3) 소득수준 : 월가구균등화소득(월가구소득/√가구원수)을 성별·연령별(5세단위) 사분위로 분류

4) 분율 0.1%미만으로 표준오차 비제시

5) 연령대별 자료수(n)가 20명 미만으로 연령표준화 결과 비제시

6) 자료수(n)가 20명 미만으로 결과 비제시

* : 변동계수(coefficient of variability) 25-50%, ** : 변동계수 50%이상

(단위 : %)

구 분	'09		'10		'11		'12	
	n	분율 (표준오차)	n	분율 (표준오차)	n	분율 (표준오차)	n	분율 (표준오차)
전 체								
19세이상	1,348	6.6 (0.8)	943	5.7 (0.9)	882	5.8 (1.1)	788	4.6 (0.8)
65세이상	457	5.5 (1.1)	314	4.8 (1.3)*	321	4.3 (1.2)*	280	3.7 (1.3)*
19세이상(표준화)	1,348	6.7 (0.9)	943	5.4 (0.8)	882	6.4 (1.3)	788	4.5 (0.9)
연령(세)								
19-29	157	6.1 (1.8)*	114	2.9 (1.6)**	87	7.1 (3.0)*	92	6.4 (2.9)*
30-39	200	3.5 (1.3)*	130	3.0 (1.4)*	120	9.3 (3.7)*	98	2.5 (1.7)**
40-49	222	11.0 (2.4)	133	7.7 (2.6)*	117	5.3 (2.8)**	113	3.6 (2.1)**
50-59	209	8.5 (2.2)*	168	11.0 (3.1)*	154	5.4 (2.0)*	139	6.4 (2.3)*
60-69	236	5.3 (1.7)*	176	4.2 (1.7)*	169	2.5 (1.1)*	152	3.9 (1.6)*
70+	324	4.5 (1.2)*	222	4.5 (1.5)*	235	4.9 (1.5)*	194	4.2 (1.8)*
거주지역								
동	942	7.2 (1.0)	683	6.6 (1.1)	657	6.0 (1.3)	604	5.0 (1.0)
읍면	406	4.6 (1.2)*	260	3.1 (1.1)*	225	5.2 (1.7)*	184	3.0 (1.4)*
소득수준								
하	417	10.8 (1.7)	294	9.5 (2.0)	292	5.9 (1.6)*	261	5.6 (1.7)*
중하	353	6.4 (1.6)	266	5.1 (1.6)*	235	6.4 (2.2)*	188	3.9 (1.5)*
중상	332	3.0 (1.0)*	202	2.4 (0.9)*	186	5.4 (2.4)*	171	5.6 (2.4)*
상	232	4.2 (1.6)*	171	3.4 (1.8)**	158	5.8 (3.5)**	156	2.0 (1.3)**
거주지역(표준화)								
동	942	7.2 (1.0)	683	6.4 (1.0)	657	6.6 (1.5)	604	4.8 (1.0)
읍면	406	- -	260	- -	225	- -	184	- -
소득수준(표준화)								
하	417	10.4 (1.8)	294	8.3 (1.7)	292	6.1 (1.9)*	261	- -
중하	353	6.7 (1.7)*	266	5.1 (1.8)*	235	6.9 (2.7)*	188	3.7 (1.5)*
중상	332	2.8 (1.0)*	202	2.1 (0.9)*	186	- -	171	- -
상	232	4.7 (2.0)*	171	4.1 (1.9)*	158	- -	156	- -
남 자								
19세이상	371	6.6 (1.3)	272	8.3 (2.1)	269	7.1 (2.1)*	228	3.1 (1.2)*
65세이상	115	11.4 (3.7)*	94	14.7 (4.4)*	99	6.5 (2.6)*	80	4.2 (2.9)**
19세이상(표준화)	371	6.2 (1.3)	272	7.4 (1.9)*	269	- -	228	- -
연령(세)								
19-29	39	4.4 (3.1)**	28	4.6 (4.6)**	15	- -	15	- -
30-39	58	4.3 (2.5)**	36	6.1 (3.6)**	35	11.0 (7.3)**	25	0.0 (-)
40-49	65	7.4 (3.4)*	38	6.4 (4.8)**	41	8.2 (5.4)**	34	0.0 (-)
50-59	60	5.8 (2.6)*	48	11.6 (5.8)**	54	8.6 (4.0)*	51	4.7 (3.0)**
60-69	65	8.9 (4.7)**	56	8.9 (3.6)*	53	3.3 (2.4)**	51	6.1 (3.6)**
70+	84	11.2 (3.8)*	66	13.6 (5.3)*	71	8.6 (3.7)*	52	4.3 (4.0)**
거주지역								
동	258	6.8 (1.5)	194	9.5 (2.6)*	196	7.1 (2.6)*	168	3.1 (1.4)*
읍면	113	5.6 (2.1)*	78	5.4 (2.4)*	73	7.3 (3.8)**	60	2.8 (2.3)**

(계속 : 자살생각자의 자살시도율 추이, 성별, 만19세이상, 1998-2012)

구 분	'98		'01		'05		'07		'08	
	n	분율(표준오차)	n	분율(표준오차)	n	분율(표준오차)	n	분율(표준오차)	n	분율(표준오차)
남 자										
소득수준										
하	302	6.9 (1.6)	161	7.9 (2.4)*	208	6.3 (1.8)*	42	5.6 (4.8)**	127	6.0 (2.5)*
중하	191	4.8 (1.6)*	104	7.9 (2.8)*	139	7.4 (2.5)*	45	0.5 (0.6)**	85	8.0 (3.0)*
중상	179	4.5 (1.5)*	124	8.5 (2.7)*	83	1.0 (1.0)**	24	0.0 (-)	84	12.6 (4.4)*
상	137	1.3 (1.0)**	84	4.8 (2.3)*	73	4.4 (2.7)**	19	- -	59	3.4 (2.3)**
거주지역(표준화)										
동	471	4.0 (1.0)*	405	6.8 (1.7)	394	4.4 (1.1)*	90	- -	257	6.8 (1.7)
읍면	338	7.0 (1.4)	110	- -	117	- -	48	- -	110	- -
소득수준(표준화)										
하	302	6.4 (1.4)	161	- -	208	- -	42	- -	127	- -
중하	191	- -	104	- -	139	- -	45	- -	85	- -
중상	179	- -	124	- -	83	- -	24	- -	84	- -
상	137	- -	84	- -	73	- -	19	- -	59	- -
여 자										
19세이상	1,437	3.8 (0.5)	981	3.5 (0.7)	996	2.0 (0.5)*	360	6.1 (1.4)	947	5.5 (0.9)
65세이상	246	1.2 (0.9)**	180	2.0 (1.0)**	230	0.7 (0.5)**	140	7.7 (2.7)*	345	7.0 (1.6)
19세이상(표준화)	1,437	3.9 (0.5)	981	3.6 (0.8)	996	2.5 (0.6)*	360	6.5 (1.6)*	947	5.3 (0.9)
연령(세)										
19-29	329	5.1 (1.2)	196	3.2 (1.6)**	135	5.2 (2.3)*	31	0.0 (-)	110	6.9 (2.7)*
30-39	273	6.7 (1.6)	211	5.1 (1.7)*	171	3.4 (1.4)*	53	17.0 (6.3)*	143	2.0 (1.0)**
40-49	260	2.8 (1.0)*	182	3.3 (1.5)*	201	1.3 (0.8)**	51	3.1 (1.9)**	141	9.0 (2.7)*
50-59	218	2.7 (1.1)*	145	2.9 (1.5)**	182	0.3 (0.3)**	54	3.8 (3.0)**	133	1.5 (1.1)**
60-69	205	0.5 (0.5)**	132	4.1 (1.9)*	156	0.9 (0.7)**	78	9.0 (4.0)*	195	4.3 (1.5)*
70+	152	1.2 (1.2)**	115	1.9 (1.4)**	151	0.5 (0.5)**	93	4.7 (2.2)*	225	8.1 (2.0)
거주지역										
동	860	4.0 (0.7)	765	3.3 (0.9)*	800	2.0 (0.6)*	250	4.1 (1.3)*	673	4.8 (0.9)
읍면	577	3.1 (0.8)*	216	4.2 (1.3)*	196	1.9 (0.9)*	110	13.2 (3.3)*	274	8.6 (2.6)*
소득수준										
하	449	4.2 (1.1)*	279	3.9 (1.1)*	335	2.0 (0.7)*	116	8.8 (3.0)*	291	8.3 (2.0)
중하	359	3.9 (1.1)*	223	4.6 (2.1)*	265	0.8 (0.6)**	89	6.3 (3.1)*	224	4.7 (1.5)*
중상	310	4.7 (1.4)*	209	4.2 (1.4)*	201	2.0 (1.0)**	73	1.1 (1.1)**	216	4.6 (1.3)*
상	319	2.3 (0.9)*	200	2.4 (1.1)*	184	3.6 (1.9)**	61	3.3 (2.0)**	168	2.8 (1.6)**
거주지역(표준화)										
동	860	3.8 (0.6)	765	3.4 (0.9)*	800	2.3 (0.7)*	250	4.5 (1.5)*	673	4.6 (0.9)
읍면	577	4.3 (1.1)*	216	- -	196	- -	110	- -	274	- -
소득수준(표준화)										
하	449	4.6 (1.1)	279	4.0 (1.2)*	335	2.5 (0.9)*	116	- -	291	8.1 (2.1)*
중하	359	4.0 (1.1)*	223	4.7 (2.1)*	265	1.1 (0.8)**	89	- -	224	4.3 (1.4)*
중상	310	4.6 (1.3)*	209	4.6 (1.6)*	201	2.4 (1.3)**	73	- -	216	4.3 (1.3)*
상	319	2.3 (0.9)*	200	- -	184	3.9 (2.1)**	61	- -	168	2.6 (1.7)**

(단위 : %)

구 분	'09		'10		'11		'12	
	n	분율 (표준오차)	n	분율 (표준오차)	n	분율 (표준오차)	n	분율 (표준오차)
남 자								
소득수준								
하	137	9.4 (2.4)*	94	13.9 (4.5)*	97	6.4 (3.1)*	78	3.7 (2.1)**
중하	87	8.2 (3.3)*	71	8.6 (3.6)*	65	8.3 (4.2)**	50	2.3 (1.4)**
중상	82	0.7 (0.7)**	60	5.0 (2.6)**	53	8.5 (5.6)**	53	0.1 (0.1)**
상	61	4.5 (2.6)**	46	1.9 (1.4)**	49	6.3 (5.0)**	43	3.7 (3.5)**
거주지역(표준화)								
동	258	6.9 (1.6)	194	8.6 (2.4)*	196	- -	168	- -
읍면	113	- -	78	- -	73	- -	60	- -
소득수준(표준화)								
하	137	- -	94	- -	97	- -	78	- -
중하	87	- -	71	- -	65	- -	50	- -
중상	82	- -	60	- -	53	- -	53	- -
상	61	- -	46	- -	49	- -	43	- -
여 자								
19세이상	977	6.6 (1.0)	671	4.4 (0.9)	613	5.1 (1.1)	560	5.4 (1.2)
65세이상	342	3.7 (1.0)*	220	1.5 (0.8)**	222	3.4 (1.3)*	200	3.4 (1.5)*
19세이상(표준화)	977	7.1 (1.1)	671	4.7 (1.0)	613	5.8 (1.4)	560	5.5 (1.3)
연령(세)								
19-29	118	6.8 (2.2)*	86	2.1 (1.1)**	72	9.8 (4.0)*	77	6.5 (3.2)*
30-39	142	3.0 (1.5)*	94	1.8 (1.3)**	85	8.2 (3.8)*	73	4.0 (2.6)**
40-49	157	13.0 (3.2)	95	8.5 (3.5)*	76	3.3 (2.8)**	79	6.1 (3.5)**
50-59	149	9.9 (3.0)*	120	10.7 (3.9)*	100	3.1 (1.7)**	88	8.0 (3.6)*
60-69	171	4.0 (1.5)*	120	2.3 (1.8)**	116	2.0 (1.2)**	101	2.7 (1.6)**
70+	240	2.5 (0.9)*	156	1.6 (1.0)**	164	3.6 (1.7)*	142	4.2 (1.9)*
거주지역								
동	684	7.3 (1.2)	489	5.3 (1.1)	461	5.4 (1.4)*	436	5.9 (1.4)
읍면	293	4.2 (1.6)*	182	1.9 (1.2)**	152	3.9 (1.6)*	124	3.2 (2.1)**
소득수준								
하	280	11.7 (2.4)	200	7.5 (2.0)*	195	5.6 (1.8)*	183	6.7 (2.4)*
중하	266	5.7 (1.7)*	195	3.4 (1.8)**	170	5.6 (2.5)*	138	4.6 (2.1)*
중상	250	4.1 (1.4)*	142	1.2 (0.7)**	133	3.7 (2.3)**	118	8.7 (3.6)*
상	171	4.1 (2.0)*	125	4.2 (2.7)**	109	5.4 (2.9)**	113	1.2 (0.9)**
거주지역(표준화)								
동	684	7.6 (1.2)	489	5.5 (1.2)	461	6.0 (1.6)*	436	5.7 (1.4)
읍면	293	- -	182	- -	152	- -	124	- -
소득수준(표준화)								
하	280	11.6 (2.3)	200	7.3 (1.9)*	195	- -	183	- -
중하	266	5.4 (1.6)*	195	- -	170	6.5 (3.1)*	138	4.5 (2.0)*
중상	250	3.7 (1.4)*	142	- -	133	- -	118	- -
상	171	- -	125	- -	109	- -	113	- -

표 1-26. 연간손상경험률¹⁾ 추이 : 성별, 만19세이상, 2005-2012

구 분	'98		'01		'05		'07		'08	
	n	분율(표준오차)	n	분율(표준오차)	n	분율(표준오차)	n	분율(표준오차)	n	분율(표준오차)
전 체										
19세이상	-	--	-	--	25,211	6.8 (0.2)	2,979	5.9 (0.5)	6,800	7.3 (0.4)
65세이상	-	--	-	--	3,706	7.2 (0.5)	721	6.1 (0.9)	1,516	7.3 (0.8)
19세이상(표준화) ²⁾	-	--	-	--	25,211	6.8 (0.2)	2,979	5.9 (0.5)	6,800	7.3 (0.4)
연령(세)										
19-29	-	--	-	--	4,559	6.5 (0.4)	339	5.2 (1.3)	891	8.2 (1.1)
30-39	-	--	-	--	5,522	7.0 (0.4)	635	6.5 (1.1)	1,410	6.4 (0.7)
40-49	-	--	-	--	5,812	6.2 (0.3)	563	6.5 (1.1)	1,328	7.6 (0.8)
50-59	-	--	-	--	3,935	7.1 (0.4)	505	4.6 (1.0)	1,133	7.6 (0.8)
60-69	-	--	-	--	3,189	8.0 (0.5)	489	7.0 (1.6)	1,079	5.2 (0.8)
70+	-	--	-	--	2,194	6.1 (0.5)	448	5.9 (1.1)	959	8.7 (1.1)
거주지역										
동	-	--	-	--	20,245	6.8 (0.2)	2,118	6.0 (0.5)	5,000	7.0 (0.4)
읍면	-	--	-	--	4,966	6.5 (0.4)	861	5.8 (0.7)	1,800	8.7 (0.9)
소득수준³⁾										
하	-	--	-	--	6,287	7.3 (0.4)	712	7.0 (1.3)	1,632	8.5 (0.9)
중하	-	--	-	--	6,293	6.9 (0.4)	696	5.1 (1.0)	1,633	7.1 (0.7)
중상	-	--	-	--	6,190	6.5 (0.3)	733	6.7 (1.2)	1,665	6.3 (0.8)
상	-	--	-	--	6,137	6.3 (0.3)	700	5.6 (0.9)	1,658	7.5 (0.7)
거주지역(표준화)										
동	-	--	-	--	20,245	6.9 (0.2)	2,118	6.0 (0.6)	5,000	7.0 (0.4)
읍면	-	--	-	--	4,966	6.5 (0.4)	861	5.8 (0.8)	1,800	8.1 (1.2)
소득수준(표준화)										
하	-	--	-	--	6,287	7.3 (0.4)	712	7.0 (1.3)	1,632	8.4 (1.0)
중하	-	--	-	--	6,293	6.9 (0.4)	696	5.2 (1.0)	1,633	7.1 (0.8)
중상	-	--	-	--	6,190	6.5 (0.3)	733	6.8 (1.2)	1,665	6.2 (0.8)
상	-	--	-	--	6,137	6.3 (0.3)	700	5.4 (0.9)	1,658	7.6 (0.8)
남 자										
19세이상	-	--	-	--	11,723	7.8 (0.3)	1,240	7.4 (0.8)	2,834	8.3 (0.7)
65세이상	-	--	-	--	1,481	5.9 (0.6)	301	6.2 (1.3)	581	6.4 (1.3)
19세이상(표준화)	-	--	-	--	11,723	7.7 (0.3)	1,240	7.4 (0.8)	2,834	8.3 (0.7)
연령(세)										
19-29	-	--	-	--	2,051	8.8 (0.7)	141	6.9 (2.1)*	366	11.4 (1.8)
30-39	-	--	-	--	2,684	8.8 (0.6)	247	9.5 (2.0)	594	7.7 (1.1)
40-49	-	--	-	--	2,822	7.0 (0.5)	247	8.4 (1.9)	579	8.6 (1.2)
50-59	-	--	-	--	1,918	7.2 (0.6)	205	4.8 (1.8)*	489	7.0 (1.2)
60-69	-	--	-	--	1,449	6.8 (0.7)	217	4.8 (1.7)*	440	5.3 (1.2)
70+	-	--	-	--	799	4.5 (0.7)	183	7.4 (1.9)*	366	6.9 (1.8)*
거주지역										
동	-	--	-	--	9,410	7.8 (0.3)	868	7.5 (0.9)	2,079	7.9 (0.8)
읍면	-	--	-	--	2,313	7.7 (0.6)	372	6.8 (1.6)	755	10.1 (1.6)

1) 연간손상경험률 : 최근 1년 동안 병의원이나 응급실 등에서 치료를 받아야 했던 사고나 중독을 경험한 분율

2) 2005년 추계인구로 연령표준화

3) 소득수준 : 월가구균등화소득(월가구소득/√가구원수)을 성별·연령별(5세단위) 사분위로 분류

* : 변동계수(coefficient of variability) 25-50%, ** : 변동계수 50%이상

(단위 : %)

구 분	'09		'10		'11		'12	
	n	분율 (표준오차)	n	분율 (표준오차)	n	분율 (표준오차)	n	분율 (표준오차)
전 체								
19세이상	7,471	6.7 (0.3)	6,249	7.5 (0.5)	6,024	7.0 (0.4)	5,598	7.0 (0.5)
65세이상	1,648	6.2 (0.6)	1,378	8.0 (0.9)	1,470	8.0 (0.8)	1,434	7.6 (0.9)
19세이상(표준화)	7,471	6.7 (0.4)	6,249	7.4 (0.5)	6,024	7.1 (0.5)	5,598	7.0 (0.5)
연령(세)								
19-29	1,049	8.0 (0.8)	767	7.4 (1.1)	676	9.4 (1.4)	637	7.9 (1.4)
30-39	1,425	6.1 (0.7)	1,253	7.4 (1.0)	1,094	7.2 (0.9)	959	6.9 (1.0)
40-49	1,495	6.5 (0.7)	1,162	7.3 (0.8)	1,052	4.7 (0.8)	957	5.6 (0.8)
50-59	1,246	6.5 (0.7)	1,170	7.2 (0.9)	1,185	7.1 (0.9)	1,070	7.8 (1.0)
60-69	1,205	7.5 (0.8)	1,025	7.0 (0.9)	1,027	6.0 (0.8)	1,008	6.9 (0.9)
70+	1,051	5.2 (0.7)	872	9.2 (1.2)	990	8.2 (1.0)	967	7.0 (1.0)
거주지역								
동	5,555	6.7 (0.4)	4,881	6.9 (0.5)	4,810	7.0 (0.5)	4,474	6.8 (0.5)
읍면	1,916	6.9 (0.7)	1,368	9.4 (1.0)	1,214	7.1 (0.9)	1,124	7.7 (1.1)
소득수준								
하	1,859	7.6 (0.7)	1,538	7.5 (0.8)	1,407	7.4 (0.8)	1,351	7.7 (0.9)
중하	1,862	6.4 (0.7)	1,539	7.8 (0.9)	1,527	6.4 (1.0)	1,394	6.8 (0.9)
중상	1,819	6.4 (0.8)	1,560	6.9 (0.9)	1,536	8.2 (0.9)	1,380	6.2 (0.8)
상	1,851	6.5 (0.7)	1,532	7.5 (0.9)	1,506	6.3 (0.9)	1,408	7.3 (1.1)
거주지역(표준화)								
동	5,555	6.7 (0.4)	4,881	6.9 (0.5)	4,810	7.1 (0.5)	4,474	6.8 (0.5)
읍면	1,916	6.9 (0.9)	1,368	9.9 (1.4)	1,214	7.7 (1.3)	1,124	7.9 (1.2)
소득수준(표준화)								
하	1,859	7.7 (0.7)	1,538	7.4 (0.8)	1,407	7.2 (0.9)	1,351	7.7 (0.9)
중하	1,862	6.4 (0.7)	1,539	7.7 (0.9)	1,527	6.6 (1.0)	1,394	6.7 (0.9)
중상	1,819	6.5 (0.8)	1,560	7.0 (1.0)	1,536	8.3 (1.0)	1,380	6.2 (0.9)
상	1,851	6.4 (0.7)	1,532	7.6 (0.9)	1,506	6.4 (1.0)	1,408	7.3 (1.1)
남 자								
19세이상	3,233	8.0 (0.6)	2,698	8.3 (0.8)	2,556	8.8 (0.8)	2,311	7.2 (0.7)
65세이상	687	5.7 (0.9)	615	7.7 (1.4)	623	6.8 (1.3)	604	7.1 (1.8)*
19세이상(표준화)	3,233	8.0 (0.6)	2,698	8.3 (0.8)	2,556	8.9 (0.8)	2,311	7.3 (0.7)
연령(세)								
19-29	485	9.8 (1.4)	306	8.5 (1.9)	288	12.3 (2.3)	253	9.5 (2.0)
30-39	595	8.0 (1.2)	525	9.2 (1.7)	441	11.3 (1.6)	387	6.8 (1.4)
40-49	642	8.2 (1.2)	531	7.9 (1.3)	448	5.3 (1.2)	401	6.5 (1.3)
50-59	542	7.1 (1.1)	478	8.0 (1.5)	507	9.6 (1.7)	435	6.7 (1.4)
60-69	541	7.4 (1.2)	473	7.3 (1.3)	463	4.3 (1.0)	434	6.9 (1.4)
70+	428	4.5 (0.9)	385	8.1 (1.7)	409	6.8 (1.7)	401	6.5 (2.0)*
거주지역								
동	2,390	8.0 (0.6)	2,102	7.5 (0.9)	2,028	8.5 (0.9)	1,829	6.8 (0.6)
읍면	843	7.7 (1.2)	596	11.1 (1.9)	528	10.2 (1.9)	482	8.9 (2.1)

(계속 : 연간손상경험률 추이, 성별, 만19세 이상, 2005-2012)

구 분	'98		'01		'05		'07		'08	
	n	분율(표준오차)	n	분율(표준오차)	n	분율(표준오차)	n	분율(표준오차)	n	분율(표준오차)
남 자										
소득수준										
하	-	--	-	--	2,949	8.8 (0.6)	300	7.1 (1.8)*	681	9.8 (1.6)
중하	-	--	-	--	2,863	8.3 (0.6)	285	6.7 (1.7)*	673	7.1 (1.2)
중상	-	--	-	--	2,894	7.6 (0.5)	308	9.6 (2.0)	707	7.2 (1.3)
상	-	--	-	--	2,866	6.0 (0.5)	298	6.8 (1.5)	689	8.9 (1.3)
거주지역(표준화)										
동	-	--	-	--	9,410	7.6 (0.3)	868	7.6 (0.9)	2,079	7.8 (0.8)
읍면	-	--	-	--	2,313	7.9 (0.6)	372	6.8 (1.7)	755	9.8 (2.1)
소득수준(표준화)										
하	-	--	-	--	2,949	8.7 (0.6)	300	6.8 (1.7)*	681	9.8 (1.5)
중하	-	--	-	--	2,863	8.2 (0.6)	285	6.8 (1.7)	673	7.2 (1.2)
중상	-	--	-	--	2,894	7.6 (0.5)	308	9.8 (2.0)	707	7.1 (1.2)
상	-	--	-	--	2,866	6.0 (0.5)	298	6.8 (1.5)	689	8.9 (1.3)
여 자										
19세이상	-	--	-	--	13,488	5.8 (0.2)	1,739	4.5 (0.6)	3,966	6.4 (0.5)
65세이상	-	--	-	--	2,225	8.1 (0.6)	420	6.0 (1.2)	935	7.8 (1.0)
19세이상(표준화)	-	--	-	--	13,488	5.7 (0.2)	1,739	4.4 (0.6)	3,966	6.2 (0.4)
연령(세)										
19-29	-	--	-	--	2,508	4.1 (0.4)	198	3.3 (1.6)*	525	4.7 (1.0)
30-39	-	--	-	--	2,838	5.2 (0.4)	388	3.3 (1.0)*	816	5.2 (0.9)
40-49	-	--	-	--	2,990	5.4 (0.4)	316	4.4 (1.2)*	749	6.6 (1.0)
50-59	-	--	-	--	2,017	7.0 (0.6)	300	4.4 (1.4)*	644	8.2 (1.2)
60-69	-	--	-	--	1,740	9.0 (0.7)	272	8.9 (1.9)	639	5.2 (1.0)
70+	-	--	-	--	1,395	7.0 (0.7)	265	5.1 (1.5)*	593	9.7 (1.4)
거주지역										
동	-	--	-	--	10,835	5.9 (0.3)	1,250	4.5 (0.7)	2,921	6.2 (0.5)
읍면	-	--	-	--	2,653	5.3 (0.5)	489	4.7 (0.9)	1,045	7.4 (0.8)
소득수준										
하	-	--	-	--	3,338	5.7 (0.4)	412	7.0 (1.7)	951	7.1 (1.0)
중하	-	--	-	--	3,430	5.5 (0.4)	411	3.7 (1.1)*	960	7.1 (1.0)
중상	-	--	-	--	3,296	5.4 (0.4)	425	3.8 (1.0)*	958	5.4 (0.8)
상	-	--	-	--	3,271	6.6 (0.5)	402	4.2 (1.0)	969	6.2 (0.8)
거주지역(표준화)										
동	-	--	-	--	10,835	6.0 (0.3)	1,250	4.4 (0.7)	2,921	6.1 (0.5)
읍면	-	--	-	--	2,653	4.8 (0.5)	489	4.9 (1.0)	1,045	5.7 (0.8)
소득수준(표준화)										
하	-	--	-	--	3,338	5.7 (0.4)	412	7.1 (1.6)	951	7.0 (0.9)
중하	-	--	-	--	3,430	5.4 (0.4)	411	3.6 (1.1)*	960	7.0 (1.0)
중상	-	--	-	--	3,296	5.3 (0.4)	425	3.9 (0.9)	958	5.1 (0.8)
상	-	--	-	--	3,271	6.5 (0.5)	402	3.8 (0.8)	969	5.9 (0.8)

(단위 : %)

구 분	'09		'10		'11		'12	
	n	분율 (표준오차)	n	분율 (표준오차)	n	분율 (표준오차)	n	분율 (표준오차)
남 자								
소득수준								
하	817	9.4 (1.1)	666	7.7 (1.2)	570	9.0 (1.6)	560	8.7 (1.4)
중하	801	8.6 (1.1)	668	9.4 (1.6)	649	8.7 (1.6)	569	7.5 (1.5)
중상	774	7.0 (1.2)	675	7.3 (1.4)	665	10.7 (1.6)	571	4.7 (1.0)
상	803	6.8 (1.0)	661	8.4 (1.6)	651	6.9 (1.5)	584	7.8 (1.4)
거주지역(표준화)								
동	2,390	7.9 (0.6)	2,102	7.5 (0.8)	2,028	8.4 (0.8)	1,829	6.8 (0.6)
읍면	843	7.7 (1.4)	596	12.6 (2.5)	528	11.9 (2.4)	482	8.9 (2.1)
소득수준(표준화)								
하	817	9.5 (1.1)	666	7.4 (1.2)	570	8.9 (1.6)	560	8.5 (1.4)
중하	801	8.6 (1.1)	668	9.5 (1.6)	649	9.0 (1.7)	569	7.6 (1.5)
중상	774	7.0 (1.2)	675	7.4 (1.5)	665	10.8 (1.6)	571	4.4 (1.0)
상	803	6.8 (1.0)	661	8.4 (1.6)	651	7.1 (1.5)	584	8.2 (1.5)
여 자								
19세이상	4,238	5.5 (0.4)	3,551	6.7 (0.5)	3,468	5.4 (0.4)	3,287	6.8 (0.7)
65세이상	961	6.5 (0.9)	763	8.2 (1.1)	847	8.9 (1.2)	830	8.0 (1.2)
19세이상(표준화)	4,238	5.4 (0.4)	3,551	6.5 (0.5)	3,468	5.2 (0.4)	3,287	6.6 (0.7)
연령(세)								
19-29	564	6.2 (1.1)	461	6.2 (1.3)	388	6.3 (1.3)	384	6.3 (1.6)*
30-39	830	4.1 (0.7)	728	5.5 (1.0)	653	3.1 (0.7)	572	7.1 (1.5)
40-49	853	4.7 (0.8)	631	6.8 (1.2)	604	4.2 (0.9)	556	4.7 (0.9)
50-59	704	5.9 (0.9)	692	6.5 (1.1)	678	4.6 (1.0)	635	8.9 (1.6)
60-69	664	7.6 (1.3)	552	6.8 (1.3)	564	7.6 (1.3)	574	6.9 (1.4)
70+	623	5.6 (0.9)	487	9.8 (1.5)	581	9.1 (1.4)	566	7.3 (1.4)
거주지역								
동	3,165	5.3 (0.4)	2,779	6.4 (0.6)	2,782	5.6 (0.5)	2,645	6.9 (0.7)
읍면	1,073	6.1 (0.7)	772	7.8 (1.0)	686	4.2 (0.8)	642	6.3 (1.9)*
소득수준								
하	1,042	5.7 (0.7)	872	7.3 (1.0)	837	5.9 (0.9)	791	6.7 (1.4)
중하	1,061	4.4 (0.7)	871	6.2 (1.1)	878	4.1 (0.8)	825	6.2 (1.0)
중상	1,045	5.9 (0.8)	885	6.6 (1.1)	871	5.7 (0.9)	809	7.7 (1.3)
상	1,048	6.1 (0.8)	871	6.6 (1.0)	855	5.6 (1.1)	824	6.8 (1.2)
거주지역(표준화)								
동	3,165	5.3 (0.4)	2,779	6.3 (0.6)	2,782	5.6 (0.5)	2,645	6.7 (0.7)
읍면	1,073	6.0 (1.0)	772	6.7 (1.2)	686	3.6 (1.1)*	642	6.4 (2.1)*
소득수준(표준화)								
하	1,042	5.7 (0.8)	872	7.3 (1.0)	837	5.8 (1.0)	791	6.6 (1.4)
중하	1,061	4.2 (0.7)	871	5.9 (1.0)	878	4.1 (0.8)	825	5.9 (1.1)
중상	1,045	5.8 (0.8)	885	6.5 (1.2)	871	5.5 (0.9)	809	8.2 (1.4)
상	1,048	6.2 (0.8)	871	6.4 (1.0)	855	5.5 (1.1)	824	6.1 (1.1)

표 1-27. 소아청소년 연간손상경험률¹⁾ 추이 : 성별, 만1-18세, 2005-2012

구 분	'98		'01		'05		'07		'08	
	n	분율(표준오차)	n	분율(표준오차)	n	분율(표준오차)	n	분율(표준오차)	n	분율(표준오차)
전 체										
1-18세	-	--	-	--	8,291	7.6 (0.3)	1,163	8.2 (0.9)	2,464	7.7 (0.6)
연령(세)										
1-5	-	--	-	--	1,964	8.4 (0.6)	315	6.8 (1.4)	656	7.9 (1.2)
6-11	-	--	-	--	3,025	6.8 (0.5)	477	7.9 (1.5)	972	7.0 (0.9)
12-14	-	--	-	--	1,592	7.6 (0.7)	192	9.1 (2.4)*	429	4.9 (1.1)
15-18	-	--	-	--	1,710	7.9 (0.7)	179	9.3 (2.4)*	407	10.6 (1.7)
남 자										
1-18세	-	--	-	--	4,275	10.0 (0.5)	622	10.2 (1.2)	1,278	8.8 (0.9)
연령(세)										
1-5	-	--	-	--	987	10.0 (1.0)	178	7.3 (2.0)*	329	7.9 (1.6)
6-11	-	--	-	--	1,561	8.6 (0.8)	246	8.8 (2.0)	507	6.9 (1.3)
12-14	-	--	-	--	826	11.5 (1.1)	107	11.8 (3.6)*	230	7.7 (1.9)
15-18	-	--	-	--	901	10.9 (1.1)	91	13.0 (3.9)*	212	13.0 (2.6)
여 자										
1-18세	-	--	-	--	4,016	5.0 (0.3)	541	6.0 (1.1)	1,186	6.5 (0.9)
연령(세)										
1-5	-	--	-	--	977	6.8 (0.8)	137	6.3 (2.2)*	327	7.9 (1.7)
6-11	-	--	-	--	1,464	4.8 (0.6)	231	7.0 (1.8)*	465	7.1 (1.4)
12-14	-	--	-	--	766	3.2 (0.6)	85	5.6 (2.9)**	199	1.8 (0.9)*
15-18	-	--	-	--	809	4.5 (0.8)	88	4.7 (2.2)*	195	8.0 (2.4)*

1) 소아청소년 연간손상경험률 : 최근 1년 동안 병의원이나 응급실 등에서 치료를 받아야 했던 사고나 중독을 경험한 분율

* : 변동계수(coefficient of variability) 25-50%, ** : 변동계수 50%이상

(단위 : %)

구 분	'09		'10		'11		'12	
	n	분율 (표준오차)	n	분율 (표준오차)	n	분율 (표준오차)	n	분율 (표준오차)
전 체								
1-18세	2,539	8.2 (0.7)	2,116	7.7 (0.7)	1,827	7.8 (0.8)	1,611	9.7 (1.1)
연령(세)								
1-5	664	9.2 (1.2)	604	10.8 (1.7)	538	8.9 (1.7)	447	7.6 (1.4)
6-11	894	8.9 (1.0)	780	7.8 (1.2)	632	7.2 (1.2)	554	9.2 (2.0)
12-14	470	8.9 (1.7)	371	6.4 (1.3)	308	8.3 (1.9)	315	9.9 (2.1)
15-18	511	6.1 (1.1)	361	6.0 (1.6)*	349	7.1 (1.5)	295	11.7 (2.3)
남 자								
1-18세	1,337	10.6 (1.1)	1,102	10.7 (1.1)	957	10.1 (1.4)	892	11.8 (1.5)
연령(세)								
1-5	367	11.5 (1.8)	297	14.0 (2.3)	279	11.8 (2.8)	261	6.4 (1.4)
6-11	460	9.8 (1.5)	408	10.6 (1.9)	327	9.2 (1.7)	299	10.9 (2.3)
12-14	245	12.6 (2.8)	203	9.3 (2.2)	169	13.3 (3.4)*	165	15.1 (3.1)
15-18	265	9.3 (1.9)	194	9.4 (2.4)*	182	7.8 (2.3)*	167	14.9 (3.3)
여 자								
1-18세	1,202	5.6 (0.7)	1,014	4.3 (0.7)	870	5.1 (0.9)	719	7.2 (1.4)
연령(세)								
1-5	297	6.7 (1.7)*	307	7.2 (2.2)*	259	5.9 (1.8)*	186	8.9 (2.5)*
6-11	434	8.0 (1.5)	372	4.9 (1.2)	305	5.1 (1.6)*	255	7.4 (2.6)*
12-14	225	4.7 (1.4)*	168	3.1 (1.7)**	139	2.5 (1.3)**	150	4.1 (2.4)**
15-18	246	2.6 (1.0)*	167	1.7 (1.0)**	167	6.2 (2.3)*	128	7.7 (3.2)*

표 1-28. 운전자의 안전벨트착용률¹⁾ 추이 : 성별, 만19세이상, 1998-2012

구 분	'98 ²⁾		'01		'05		'07		'08	
	n	분율(표준오차)	n	분율(표준오차)	n	분율(표준오차)	n	분율(표준오차)	n	분율(표준오차)
전 체										
19세이상	2,886	51.0 (1.5)	3,249	85.1 (0.7)	3,851	82.6 (0.8)	1,439	73.7 (1.8)	3,334	72.6 (1.2)
65세이상	33	87.0 (5.5)	56	97.3 (1.9)	100	87.0 (3.8)	95	83.1 (4.8)	175	86.0 (2.8)
19세이상(표준화) ³⁾	2,886	- ⁵⁾	3,249	- -	3,851	83.1 (0.9)	1,439	74.7 (1.7)	3,334	73.9 (1.2)
연령(세)										
19-29	591	50.1 (2.5)	561	84.6 (1.8)	666	77.2 (2.0)	190	63.8 (4.6)	470	70.7 (2.5)
30-39	1,069	46.4 (2.1)	1,143	84.0 (1.3)	1,198	83.0 (1.2)	458	73.4 (2.6)	1,004	71.6 (1.8)
40-49	805	50.6 (2.3)	1,016	84.0 (1.3)	1,188	83.1 (1.3)	381	74.6 (3.1)	909	71.8 (1.8)
50-59	327	63.7 (2.9)	389	87.6 (2.1)	550	86.6 (1.6)	241	82.0 (3.1)	603	74.2 (2.2)
60-69	90	70.4 (5.4)	128	94.8 (1.8)	218	94.0 (1.8)	121	89.3 (2.8)	285	81.7 (2.7)
70+	4	- ⁶⁾	12	- -	31	80.6 (6.9)	48	79.0 (7.0)	63	86.9 (4.6)
거주지역										
동	2,068	54.6 (1.7)	2,682	85.8 (0.8)	3,214	83.8 (0.8)	1,083	75.5 (1.8)	2,640	74.5 (1.2)
읍면	818	33.0 (2.2)	567	81.2 (2.1)	637	76.4 (2.9)	356	66.9 (5.1)	694	62.9 (3.6)
소득수준⁴⁾										
하	482	40.8 (2.8)	511	85.8 (1.6)	767	81.7 (1.7)	260	62.2 (3.4)	629	67.7 (2.3)
중하	683	47.6 (2.3)	663	84.7 (1.5)	915	83.2 (1.4)	320	73.2 (3.4)	755	71.9 (2.0)
중상	750	51.5 (2.3)	827	83.6 (1.5)	982	82.2 (1.4)	381	76.7 (3.0)	897	72.4 (1.9)
상	971	57.3 (2.2)	1,070	85.9 (1.1)	1,140	83.8 (1.4)	443	78.6 (2.6)	984	76.9 (1.8)
거주지역(표준화)										
동	2,068	- -	2,682	- -	3,214	84.5 (0.9)	1,083	76.7 (1.8)	2,640	76.1 (1.2)
읍면	818	- -	567	- -	637	- -	356	- -	694	64.0 (3.7)
소득수준(표준화)										
하	482	- -	511	- -	767	- -	260	- -	629	- -
중하	683	- -	663	- -	915	- -	320	- -	755	- -
중상	750	- -	827	- -	982	- -	381	- -	897	- -
상	971	- -	1,070	- -	1,140	- -	443	78.3 (2.3)	984	77.6 (1.8)
남 자										
19세이상	2,326	48.8 (1.6)	2,419	82.8 (0.8)	2,570	81.0 (0.9)	861	70.9 (2.1)	2,049	70.1 (1.3)
65세이상	32	88.6 (5.4)	55	97.2 (2.0)	91	90.0 (3.8)	87	83.5 (4.5)	158	86.1 (3.0)
19세이상(표준화)	2,326	- -	2,419	- -	2,570	81.9 (1.0)	861	71.8 (2.1)	2,049	71.6 (1.4)
연령(세)										
19-29	468	48.0 (2.9)	413	81.9 (2.2)	415	77.2 (2.3)	101	62.4 (6.3)	256	70.1 (3.3)
30-39	833	43.3 (2.2)	801	81.4 (1.5)	740	79.9 (1.4)	233	68.9 (3.5)	565	69.4 (2.2)
40-49	640	47.3 (2.5)	740	80.8 (1.5)	761	80.6 (1.6)	223	70.8 (3.6)	525	66.7 (2.3)
50-59	295	62.8 (3.2)	331	86.2 (2.3)	429	84.9 (1.9)	154	77.5 (3.7)	400	70.2 (2.6)
60-69	86	70.7 (5.5)	122	94.6 (1.9)	197	94.6 (1.8)	108	88.3 (3.0)	245	82.6 (2.8)
70+	4	- -	12	- -	28	83.9 (6.8)	42	80.1 (6.5)	58	86.2 (4.9)
거주지역										
동	1,650	52.4 (1.9)	1,981	83.5 (0.9)	2,120	82.4 (0.9)	647	72.9 (2.3)	1,591	72.5 (1.4)
읍면	676	31.7 (2.3)	438	79.4 (2.3)	450	74.1 (2.9)	214	63.2 (4.7)	458	58.0 (3.8)

1) 운전자의 안전벨트착용률 : 운전자 중 운전 시 안전벨트를 항상 착용하는 분율

2) '98년 : 만20세이상

3) 2005년 추계인구로 연령표준화

4) 소득수준 : 월가구균등화소득(월가구소득/ $\sqrt{\text{가구원수}}$)을 성별·연령별(5세단위) 사분위로 분류

5) 연령대별 자료수(n)가 20명 미만으로 연령표준화 결과 비제시

6) 자료수(n)가 20명 미만으로 결과 비제시

(단위 : %)

구 분	'09		'10		'11		'12	
	n	분율 (표준오차)	n	분율 (표준오차)	n	분율 (표준오차)	n	분율 (표준오차)
전 체								
19세이상	3,624	70.2 (1.1)	3,538	72.8 (1.2)	3,425	68.5 (1.3)	3,124	65.8 (1.3)
65세이상	218	78.2 (3.2)	302	77.6 (3.0)	356	71.8 (2.6)	397	74.4 (2.9)
19세이상(표준화)	3,624	71.1 (1.0)	3,538	72.8 (1.3)	3,425	69.0 (1.2)	3,124	66.0 (1.3)
연령(세)								
19-29	524	64.7 (2.2)	409	68.5 (3.1)	367	64.6 (2.7)	317	59.6 (3.3)
30-39	966	71.6 (1.9)	977	75.0 (1.9)	836	71.0 (1.9)	738	64.7 (2.0)
40-49	1,032	71.1 (1.7)	887	72.3 (1.8)	796	68.0 (2.2)	729	68.5 (2.1)
50-59	658	68.2 (2.2)	710	71.7 (2.0)	792	66.9 (2.5)	675	64.3 (2.4)
60-69	357	80.4 (2.6)	412	81.4 (2.3)	450	71.2 (2.8)	458	75.2 (2.6)
70+	87	82.4 (4.1)	143	71.6 (5.3)	184	79.5 (3.4)	207	72.4 (4.2)
거주지역								
동	2,828	72.4 (1.2)	2,852	75.0 (1.3)	2,834	72.6 (1.3)	2,593	68.4 (1.3)
읍면	796	60.6 (3.0)	686	64.2 (3.0)	591	50.9 (3.9)	531	54.2 (3.2)
소득수준								
하	754	66.8 (2.2)	722	69.2 (2.1)	614	67.2 (2.1)	647	60.5 (2.6)
중하	806	66.1 (1.9)	838	73.4 (2.1)	823	65.0 (2.3)	728	68.6 (2.2)
중상	928	73.3 (1.8)	916	75.1 (2.1)	923	68.8 (2.3)	782	64.3 (2.4)
상	1,102	72.9 (1.8)	1,024	73.3 (2.2)	1,039	71.8 (2.5)	934	68.6 (2.3)
거주지역(표준화)								
동	2,828	73.6 (1.2)	2,852	75.0 (1.5)	2,834	72.8 (1.3)	2,593	68.6 (1.3)
읍면	796	61.5 (3.1)	686	64.8 (3.1)	591	52.9 (3.9)	531	55.1 (3.3)
소득수준(표준화)								
하	754	- -	722	69.2 (2.3)	614	67.1 (2.2)	647	60.9 (2.8)
중하	806	- -	838	74.5 (2.0)	823	65.6 (2.2)	728	69.2 (2.2)
중상	928	- -	916	74.4 (2.1)	923	69.5 (2.3)	782	64.1 (2.4)
상	1,102	73.6 (1.8)	1,024	72.6 (2.4)	1,039	72.2 (2.3)	934	68.2 (2.4)
남 자								
19세이상	2,294	66.6 (1.2)	2,125	69.9 (1.6)	2,024	65.1 (1.7)	1,846	63.4 (1.5)
65세이상	198	77.7 (3.3)	275	77.6 (3.0)	315	71.4 (2.9)	337	74.7 (2.9)
19세이상(표준화)	2,294	67.7 (1.2)	2,125	70.2 (1.7)	2,024	66.0 (1.6)	1,846	63.7 (1.5)
연령(세)								
19-29	322	60.8 (2.9)	219	67.0 (4.1)	201	64.0 (4.1)	176	58.3 (4.1)
30-39	547	68.4 (2.4)	499	71.8 (2.4)	416	67.3 (2.6)	371	63.8 (2.7)
40-49	593	67.0 (2.3)	500	67.4 (2.7)	429	61.8 (3.0)	382	62.2 (2.7)
50-59	454	63.2 (2.7)	437	68.3 (2.6)	457	62.3 (3.3)	388	62.5 (2.9)
60-69	296	78.0 (2.9)	337	80.9 (2.6)	353	70.9 (3.0)	339	73.4 (3.0)
70+	82	83.8 (4.1)	133	71.8 (5.5)	168	81.1 (3.1)	190	73.2 (4.1)
거주지역								
동	1,764	69.5 (1.3)	1,689	72.4 (1.7)	1,657	70.2 (1.7)	1,502	66.0 (1.6)
읍면	530	53.9 (3.6)	436	60.6 (3.9)	367	42.7 (4.9)	344	53.0 (3.3)

(계속 : 운전자의 안전벨트착용률 추이, 성별, 만19세이상, 1998-2012)

구 분	'98		'01		'05		'07		'08	
	n	분율(표준오차)	n	분율(표준오차)	n	분율(표준오차)	n	분율(표준오차)	n	분율(표준오차)
남 자										
소득수준										
하	419	39.9 (2.9)	413	84.5 (1.8)	557	81.7 (1.9)	164	61.2 (4.7)	417	65.5 (2.7)
중하	579	45.4 (2.4)	522	82.8 (1.7)	636	82.2 (1.8)	198	70.4 (4.2)	487	68.5 (2.5)
중상	621	50.3 (2.3)	639	81.1 (1.8)	644	79.5 (1.6)	230	74.8 (3.6)	543	69.6 (2.4)
상	707	54.6 (2.4)	722	83.6 (1.3)	699	81.6 (1.7)	247	74.5 (3.4)	553	75.6 (2.1)
거주지역(표준화)										
동	1,650	- -	1,981	- -	2,120	- -	647	74.0 (2.2)	1,591	74.3 (1.4)
읍면	676	- -	438	- -	450	- -	214	- -	458	58.8 (4.3)
소득수준(표준화)										
하	419	- -	413	- -	557	- -	164	- -	417	- -
중하	579	- -	522	- -	636	- -	198	- -	487	- -
중상	621	- -	639	- -	644	- -	230	- -	543	- -
상	707	- -	722	- -	699	- -	247	- -	553	76.6 (2.1)
여 자										
19세이상	560	60.3 (2.1)	830	91.5 (1.2)	1,281	86.4 (1.2)	578	79.5 (2.4)	1,285	77.8 (1.4)
65세이상	1	- -	1	- -	9	- -	8	- -	17	- -
19세이상(표준화)	560	- -	830	- -	1,281	- -	578	- -	1,285	- -
연령(세)										
19-29	123	58.3 (4.4)	148	92.3 (2.2)	251	77.3 (3.1)	89	66.1 (5.9)	214	71.7 (3.3)
30-39	236	57.4 (3.3)	342	89.6 (2.1)	458	89.0 (1.7)	225	81.4 (3.3)	439	75.7 (2.5)
40-49	165	63.6 (4.1)	276	92.2 (1.7)	427	88.8 (1.4)	158	82.1 (3.8)	384	81.5 (2.1)
50-59	32	72.9 (9.3)	58	94.9 (4.0)	121	93.3 (2.2)	87	93.0 (3.2)	203	83.9 (3.1)
60-69	4	- -	6	- -	21	88.3 (7.3)	13	- -	40	75.8 (8.9)
70+	0	- -	0	- -	3	- -	6	- -	5	- -
거주지역										
동	418	63.7 (2.3)	701	92.2 (1.1)	1,094	87.0 (1.1)	436	81.0 (2.4)	1,049	78.5 (1.6)
읍면	142	39.7 (4.0)	129	87.0 (4.4)	187	82.5 (4.3)	142	73.9 (7.6)	236	73.9 (3.5)
소득수준										
하	63	46.6 (6.8)	98	91.0 (2.7)	210	81.5 (3.0)	96	64.7 (5.4)	212	73.4 (3.6)
중하	104	60.1 (5.2)	141	91.4 (2.9)	279	86.1 (2.1)	122	79.4 (4.8)	268	80.1 (3.0)
중상	129	57.4 (5.0)	188	91.8 (2.1)	338	88.2 (1.9)	151	80.6 (4.2)	354	77.9 (2.6)
상	264	64.7 (3.2)	348	90.4 (1.7)	441	87.7 (2.0)	196	85.5 (2.8)	431	79.1 (2.1)
거주지역(표준화)										
동	418	- -	701	- -	1,094	- -	436	- -	1,049	- -
읍면	142	- -	129	- -	187	- -	142	- -	236	- -
소득수준(표준화)										
하	63	- -	98	- -	210	- -	96	- -	212	- -
중하	104	- -	141	- -	279	- -	122	- -	268	- -
중상	129	- -	188	- -	338	- -	151	- -	354	- -
상	264	- -	348	- -	441	- -	196	- -	431	- -

(단위 : %)

구 분	'09		'10		'11		'12	
	n	분율 (표준오차)	n	분율 (표준오차)	n	분율 (표준오차)	n	분율 (표준오차)
남 자								
소득수준								
하	502	61.9 (2.7)	460	66.5 (2.6)	380	65.3 (2.7)	405	61.4 (3.0)
중하	552	62.2 (2.4)	525	69.6 (2.6)	506	59.5 (3.0)	451	67.2 (2.8)
중상	571	70.4 (2.1)	540	72.6 (2.6)	545	64.6 (3.3)	455	60.0 (2.9)
상	645	70.5 (2.3)	579	70.2 (3.0)	577	70.0 (3.0)	513	64.2 (2.7)
거주지역(표준화)								
동	1,764	70.8 (1.3)	1,689	72.7 (1.8)	1,657	70.8 (1.7)	1,502	66.4 (1.6)
읍면	530	55.4 (3.6)	436	60.8 (4.0)	367	- -	344	53.9 (3.3)
소득수준(표준화)								
하	502	- -	460	67.0 (2.7)	380	65.8 (2.6)	405	62.6 (3.1)
중하	552	- -	525	71.0 (2.5)	506	60.9 (2.9)	451	67.5 (2.9)
중상	571	- -	540	72.4 (2.7)	545	65.4 (3.3)	455	59.6 (2.9)
상	645	71.3 (2.3)	579	69.6 (3.1)	577	71.0 (2.9)	513	64.0 (2.8)
여 자								
19세이상	1,330	78.4 (1.4)	1,413	78.6 (1.4)	1,401	74.8 (1.7)	1,278	70.5 (1.8)
65세이상	20	84.7 (8.6)	27	77.9 (9.3)	41	75.1 (8.4)	60	72.3 (9.2)
19세이상(표준화)	1,330	- -	1,413	- -	1,401	- -	1,278	- -
연령(세)								
19-29	202	72.7 (3.2)	190	71.4 (3.7)	166	65.8 (4.3)	141	62.4 (5.3)
30-39	419	78.1 (2.3)	478	79.9 (2.2)	420	76.8 (2.4)	367	66.3 (2.8)
40-49	439	78.9 (2.2)	387	80.5 (2.4)	367	78.6 (2.7)	347	79.1 (2.7)
50-59	204	83.6 (2.7)	273	80.1 (3.4)	335	75.7 (3.0)	287	68.0 (3.4)
60-69	61	93.3 (3.0)	75	83.9 (5.9)	97	72.5 (6.4)	119	81.9 (5.4)
70+	5	- -	10	- -	16	- -	17	- -
거주지역								
동	1,064	78.8 (1.7)	1,163	80.1 (1.4)	1,177	77.0 (1.8)	1,091	72.9 (1.9)
읍면	266	76.6 (3.2)	250	72.3 (4.1)	224	65.7 (4.4)	187	57.3 (5.0)
소득수준								
하	252	79.3 (2.6)	262	75.4 (3.2)	234	70.8 (3.7)	242	58.6 (4.2)
중하	254	77.2 (3.1)	313	81.8 (2.5)	317	76.2 (3.5)	277	71.6 (3.4)
중상	357	79.6 (2.4)	376	79.6 (2.3)	378	76.5 (2.5)	327	72.7 (2.7)
상	457	77.3 (2.4)	445	79.0 (2.4)	462	74.7 (3.0)	421	76.5 (3.5)
거주지역(표준화)								
동	1,064	- -	1,163	- -	1,177	- -	1,091	- -
읍면	266	- -	250	- -	224	- -	187	- -
소득수준(표준화)								
하	252	- -	262	- -	234	- -	242	- -
중하	254	- -	313	- -	317	- -	277	- -
중상	357	- -	376	- -	378	- -	327	- -
상	457	- -	445	- -	462	- -	421	- -

표 1-29. 동승차량앞좌석 안전벨트착용률¹⁾ 추이 : 성별, 만19세이상, 1998-2012

구 분	'98		'01		'05		'07		'08	
	n	분율(표준오차)	n	분율(표준오차)	n	분율(표준오차)	n	분율(표준오차)	n	분율(표준오차)
전 체										
19세이상	8,991	30.7 (1.0)	7,173	78.4 (0.8)	6,909	76.6 (0.7)	2,645	67.2 (1.5)	6,193	65.3 (1.0)
65세이상	1,044	40.1 (1.9)	544	83.3 (2.2)	691	81.7 (2.1)	527	82.8 (2.1)	1,147	84.3 (1.3)
19세이상(표준화) ²⁾	8,991	31.0 (0.9)	7,173	78.5 (0.8)	6,909	76.8 (0.8)	2,645	67.3 (1.4)	6,193	65.3 (0.9)
연령(세)										
19-29	1,959	20.2 (1.2)	1,556	71.5 (1.6)	1,272	67.9 (1.5)	326	55.1 (3.3)	874	55.5 (2.1)
30-39	2,213	28.7 (1.6)	1,920	77.1 (1.4)	1,652	75.2 (1.2)	611	62.0 (2.5)	1,367	60.4 (1.7)
40-49	1,804	31.9 (1.4)	1,787	79.4 (1.1)	1,771	78.7 (1.2)	532	67.1 (2.6)	1,277	63.7 (1.6)
50-59	1,338	39.1 (1.6)	985	83.1 (1.5)	1,100	84.0 (1.3)	464	77.6 (2.4)	1,063	70.5 (1.7)
60-69	1,066	42.7 (1.9)	650	85.1 (1.8)	761	86.4 (1.6)	382	82.7 (2.6)	925	81.0 (1.5)
70+	611	37.1 (2.2)	275	84.0 (2.7)	353	76.6 (2.8)	330	81.4 (2.5)	687	85.3 (1.7)
거주지역										
동	5,848	31.5 (1.2)	5,809	78.3 (0.9)	5,610	76.7 (0.8)	1,892	67.8 (1.7)	4,611	66.0 (1.0)
읍면	3,143	27.8 (1.3)	1,364	78.9 (2.1)	1,299	76.1 (2.0)	753	64.8 (3.1)	1,582	62.0 (2.3)
소득수준³⁾										
하	2,141	26.4 (1.4)	1,460	79.1 (1.6)	1,688	75.6 (1.3)	624	63.9 (2.5)	1,445	61.2 (1.8)
중하	2,309	28.1 (1.3)	1,616	77.4 (1.4)	1,737	76.7 (1.3)	615	66.8 (2.8)	1,490	63.1 (1.6)
중상	2,224	31.0 (1.5)	1,786	77.8 (1.3)	1,681	76.2 (1.3)	659	68.5 (2.3)	1,540	67.4 (1.6)
상	2,317	36.2 (1.4)	1,900	78.9 (1.2)	1,726	78.5 (1.3)	633	69.6 (2.8)	1,541	68.4 (1.7)
거주지역(표준화)										
동	5,848	32.5 (1.1)	5,809	78.8 (0.8)	5,610	77.2 (0.8)	1,892	68.2 (1.6)	4,611	66.9 (1.0)
읍면	3,143	25.3 (1.2)	1,364	78.3 (1.9)	1,299	74.9 (2.0)	753	63.4 (3.1)	1,582	58.6 (2.7)
소득수준(표준화)										
하	2,141	26.4 (1.4)	1,460	78.9 (1.6)	1,688	76.0 (1.3)	624	64.4 (2.4)	1,445	61.6 (1.7)
중하	2,309	28.4 (1.2)	1,616	78.1 (1.3)	1,737	77.0 (1.3)	615	67.1 (2.7)	1,490	62.9 (1.6)
중상	2,224	31.3 (1.4)	1,786	77.8 (1.3)	1,681	76.3 (1.3)	659	69.2 (2.2)	1,540	67.9 (1.5)
상	2,317	36.3 (1.4)	1,900	79.2 (1.2)	1,726	78.6 (1.3)	633	68.8 (2.7)	1,541	68.2 (1.7)
남 자										
19세이상	4,180	28.7 (1.0)	3,484	76.0 (1.0)	3,287	73.5 (0.9)	1,164	61.7 (1.9)	2,744	59.6 (1.3)
65세이상	411	43.6 (2.8)	277	86.3 (2.7)	341	87.4 (2.0)	257	83.6 (2.8)	532	84.5 (1.8)
19세이상(표준화)	4,180	29.3 (1.0)	3,484	76.3 (1.0)	3,287	74.2 (0.9)	1,164	62.1 (1.8)	2,744	59.9 (1.2)
연령(세)										
19-29	886	19.0 (1.5)	700	71.8 (2.2)	573	67.0 (2.0)	137	49.9 (4.7)	361	51.7 (3.0)
30-39	1,091	25.3 (1.6)	926	72.7 (1.8)	789	67.8 (1.7)	242	55.3 (3.7)	590	54.3 (2.2)
40-49	888	27.6 (1.8)	892	75.3 (1.5)	835	75.4 (1.7)	239	58.4 (3.4)	571	56.2 (2.4)
50-59	616	37.8 (2.2)	501	79.2 (2.0)	540	79.8 (1.8)	195	74.7 (3.7)	475	62.8 (2.6)
60-69	476	43.8 (2.7)	335	85.2 (2.2)	388	87.8 (1.9)	192	81.0 (3.9)	424	77.4 (2.4)
70+	223	43.5 (3.6)	130	87.0 (3.5)	162	84.7 (3.1)	159	83.0 (3.3)	323	85.4 (2.1)
거주지역										
동	2,746	29.8 (1.2)	2,800	75.8 (1.0)	2,650	73.4 (1.0)	816	61.7 (2.2)	2,020	60.5 (1.4)
읍면	1,434	24.6 (1.4)	684	76.8 (2.4)	637	74.2 (2.2)	348	61.8 (3.9)	724	55.4 (3.1)

1) 동승차량앞좌석 안전벨트착용률 : 다른 사람이 운전하는 자동차(택시 포함)의 앞좌석 탑승 경험자 중 안전벨트를 항상 착용하는 분율

2) 2005년 추계인구로 연령표준화

3) 소득수준 : 월가구균등화소득(월가구소득/√가구원수)을 성별·연령별(5세단위) 사분위로 분류

4) 연령대별 자료수(n)가 20명 미만으로 연령표준화 결과 비제시

(단위 : %)

구 분	'09		'10		'11		'12	
	n	분율 (표준오차)	n	분율 (표준오차)	n	분율 (표준오차)	n	분율 (표준오차)
전 체								
19세이상	6,936	61.8 (0.9)	5,860	62.4 (1.0)	5,767	61.2 (1.0)	5,336	57.7 (1.1)
65세이상	1,300	76.6 (1.5)	1,121	81.3 (1.4)	1,288	79.4 (1.4)	1,261	74.6 (1.7)
19세이상(표준화)	6,936	61.6 (0.9)	5,860	62.3 (1.0)	5,767	60.6 (1.1)	5,336	56.9 (1.1)
연령(세)								
19-29	1,023	51.4 (1.8)	755	51.6 (2.4)	668	49.3 (2.5)	623	44.2 (2.4)
30-39	1,409	59.3 (1.8)	1,231	62.8 (1.9)	1,086	60.5 (1.9)	954	55.6 (2.1)
40-49	1,463	60.7 (1.7)	1,147	59.1 (1.9)	1,046	58.0 (2.1)	950	58.3 (2.1)
50-59	1,186	66.3 (1.8)	1,129	63.5 (1.8)	1,160	61.8 (2.0)	1,031	58.3 (1.9)
60-69	1,073	74.0 (1.7)	911	76.9 (2.0)	960	75.6 (1.7)	946	69.3 (2.0)
70+	782	77.2 (1.8)	687	80.7 (1.9)	847	80.6 (1.6)	832	76.5 (2.0)
거주지역								
동	5,211	62.4 (1.0)	4,581	63.0 (1.1)	4,627	62.6 (1.1)	4,288	58.8 (1.2)
읍면	1,725	59.2 (1.9)	1,279	60.5 (2.4)	1,140	55.1 (3.0)	1,048	52.5 (2.3)
소득수준								
하	1,677	57.8 (1.5)	1,416	60.6 (1.7)	1,305	61.3 (1.9)	1,275	53.4 (2.0)
중하	1,728	60.6 (1.3)	1,447	62.8 (1.7)	1,460	59.9 (1.7)	1,314	61.8 (1.7)
중상	1,695	64.6 (1.4)	1,465	63.6 (2.0)	1,492	61.7 (1.9)	1,322	57.2 (2.1)
상	1,761	64.5 (1.5)	1,465	63.5 (1.9)	1,466	61.9 (2.1)	1,362	58.9 (1.9)
거주지역(표준화)								
동	5,211	62.8 (1.0)	4,581	63.6 (1.1)	4,627	62.6 (1.1)	4,288	58.7 (1.2)
읍면	1,725	56.3 (2.3)	1,279	57.1 (2.4)	1,140	50.5 (3.9)	1,048	48.4 (2.7)
소득수준(표준화)								
하	1,677	57.9 (1.5)	1,416	60.8 (1.5)	1,305	61.1 (1.9)	1,275	52.9 (1.9)
중하	1,728	60.5 (1.4)	1,447	62.6 (1.7)	1,460	58.7 (1.8)	1,314	61.1 (1.8)
중상	1,695	64.3 (1.4)	1,465	63.4 (2.0)	1,492	61.1 (1.9)	1,322	56.5 (2.2)
상	1,761	64.0 (1.5)	1,465	62.8 (1.9)	1,466	61.5 (2.1)	1,362	58.2 (1.9)
남 자								
19세이상	3,139	55.4 (1.1)	2,640	56.9 (1.3)	2,533	55.8 (1.5)	2,269	52.8 (1.5)
65세이상	622	72.0 (2.1)	577	76.5 (2.3)	610	74.3 (2.2)	584	70.8 (2.4)
19세이상(표준화)	3,139	55.5 (1.1)	2,640	57.0 (1.4)	2,533	55.5 (1.5)	2,269	52.6 (1.4)
연령(세)								
19-29	482	45.7 (2.6)	304	49.7 (3.6)	285	46.4 (3.9)	246	43.9 (3.6)
30-39	592	53.6 (2.3)	520	58.1 (2.6)	442	56.0 (2.8)	387	52.2 (2.7)
40-49	637	53.8 (2.4)	529	51.7 (2.4)	449	49.5 (3.0)	398	49.2 (2.8)
50-59	526	56.3 (2.6)	474	54.7 (2.8)	503	57.4 (3.1)	427	52.1 (2.9)
60-69	523	70.6 (2.3)	455	71.8 (2.7)	455	69.7 (2.6)	424	66.1 (3.1)
70+	379	74.7 (2.7)	358	77.0 (2.6)	399	77.3 (2.4)	387	73.3 (2.8)
거주지역								
동	2,326	56.3 (1.2)	2,056	58.3 (1.5)	2,012	57.9 (1.6)	1,795	54.1 (1.6)
읍면	813	51.6 (2.7)	584	51.7 (2.8)	521	46.5 (3.8)	474	47.4 (3.6)

(계속 : 동승차량앞좌석 안전벨트착용률 추이, 성별, 만19세이상, 1998-2012)

구 분	'98		'01		'05		'07		'08	
	n	분율(표준오차)	n	분율(표준오차)	n	분율(표준오차)	n	분율(표준오차)	n	분율(표준오차)
남 자										
소득수준										
하	1,005	25.0 (1.7)	701	78.1 (2.0)	819	72.5 (1.9)	286	60.9 (3.6)	654	57.7 (2.4)
중하	1,053	24.7 (1.5)	806	75.0 (1.7)	819	75.3 (1.8)	265	60.4 (3.3)	653	56.0 (2.2)
중상	1,063	29.6 (1.7)	878	74.1 (1.8)	794	72.9 (1.6)	286	63.6 (3.9)	692	60.8 (2.4)
상	1,059	34.5 (1.8)	913	76.6 (1.6)	812	74.5 (1.8)	281	62.9 (3.4)	665	62.7 (2.3)
거주지역(표준화)										
동	2,746	31.4 (1.2)	2,800	76.5 (1.0)	2,650	74.5 (1.0)	816	62.4 (2.0)	2,020	61.8 (1.3)
읍면	1,434	22.2 (1.3)	684	76.0 (2.4)	637	73.0 (2.2)	348	60.6 (4.1)	724	52.0 (3.5)
소득수준(표준화)										
하	1,005	25.7 (1.6)	701	78.2 (2.0)	819	73.3 (1.8)	286	61.6 (3.5)	654	58.2 (2.3)
중하	1,053	25.4 (1.5)	806	- ⁴⁾	819	76.0 (1.7)	265	60.9 (3.3)	653	55.8 (2.1)
중상	1,063	29.8 (1.7)	878	74.7 (1.8)	794	73.6 (1.6)	286	64.8 (3.6)	692	61.7 (2.3)
상	1,059	35.0 (1.8)	913	76.9 (1.5)	812	75.1 (1.7)	281	62.4 (3.2)	665	62.9 (2.2)
여 자										
19세이상	4,811	32.5 (1.1)	3,689	80.5 (1.0)	3,622	79.9 (0.9)	1,481	72.9 (1.6)	3,449	71.4 (1.1)
65세이상	633	38.0 (2.2)	267	80.4 (2.8)	350	75.8 (3.0)	270	82.2 (2.6)	615	84.1 (1.7)
19세이상(표준화)	4,811	32.8 (1.1)	3,689	80.5 (1.0)	3,622	79.7 (0.9)	1,481	72.8 (1.6)	3,449	71.2 (1.1)
연령(세)										
19-29	1,073	21.2 (1.5)	856	71.3 (2.1)	699	69.1 (1.9)	189	60.5 (3.9)	513	59.5 (2.5)
30-39	1,122	32.0 (1.9)	994	80.9 (1.6)	863	83.3 (1.4)	369	69.3 (2.6)	777	67.2 (2.0)
40-49	916	36.3 (1.9)	895	83.1 (1.3)	936	82.3 (1.3)	293	76.6 (2.9)	706	71.8 (1.9)
50-59	722	40.3 (2.1)	484	86.9 (1.9)	560	88.7 (1.6)	269	80.6 (3.0)	588	78.7 (1.9)
60-69	590	41.8 (2.5)	315	85.0 (2.4)	373	85.0 (2.2)	190	84.4 (2.9)	501	85.0 (1.9)
70+	388	33.9 (2.6)	145	81.3 (3.6)	191	68.7 (4.2)	171	80.1 (3.4)	364	85.2 (2.0)
거주지역										
동	3,102	33.0 (1.3)	3,009	80.4 (1.1)	2,960	80.3 (0.9)	1,076	74.2 (1.8)	2,591	71.8 (1.2)
읍면	1,709	30.6 (1.4)	680	80.9 (2.4)	662	78.2 (2.6)	405	68.0 (3.6)	858	69.4 (1.9)
소득수준										
하	1,136	27.7 (1.7)	759	79.9 (1.9)	869	79.0 (1.7)	338	67.1 (3.2)	791	65.1 (2.2)
중하	1,256	31.1 (1.7)	810	79.7 (1.9)	918	78.3 (1.5)	350	73.2 (3.3)	837	70.4 (2.1)
중상	1,161	32.3 (1.7)	908	81.1 (1.6)	887	79.6 (1.6)	373	73.8 (2.1)	848	74.6 (1.8)
상	1,258	37.6 (1.6)	987	81.0 (1.5)	914	82.7 (1.7)	352	77.1 (3.3)	876	74.4 (2.0)
거주지역(표준화)										
동	3,102	34.0 (1.3)	3,009	80.9 (1.0)	2,960	80.1 (0.9)	1,076	74.3 (1.8)	2,591	72.5 (1.2)
읍면	1,709	28.3 (1.4)	680	80.6 (2.2)	662	77.3 (2.4)	405	67.5 (3.2)	858	66.1 (2.1)
소득수준(표준화)										
하	1,136	27.7 (1.6)	759	79.6 (1.9)	869	79.2 (1.7)	338	67.6 (3.0)	791	65.4 (2.1)
중하	1,256	31.3 (1.7)	810	79.8 (1.8)	918	77.9 (1.5)	350	73.3 (3.2)	837	70.3 (2.0)
중상	1,161	32.7 (1.6)	908	81.0 (1.6)	887	79.3 (1.6)	373	74.0 (2.1)	848	74.7 (1.7)
상	1,258	37.9 (1.5)	987	81.1 (1.5)	914	82.3 (1.6)	352	76.2 (3.4)	876	73.7 (2.0)

(단위 : %)

구 분	'09		'10		'11		'12	
	n	분율 (표준오차)	n	분율 (표준오차)	n	분율 (표준오차)	n	분율 (표준오차)
남 자								
소득수준								
하	777	52.3 (2.1)	638	53.8 (2.5)	558	59.5 (3.0)	544	49.0 (2.8)
중하	777	53.5 (2.0)	659	58.6 (2.4)	645	53.1 (2.5)	557	58.0 (2.5)
중상	757	59.4 (2.1)	661	58.2 (2.7)	664	55.8 (2.8)	562	53.0 (3.1)
상	791	56.7 (2.1)	655	56.8 (2.8)	645	54.6 (2.7)	579	51.6 (2.8)
거주지역(표준화)								
동	2,326	57.0 (1.2)	2,056	59.0 (1.5)	2,012	58.1 (1.6)	1,795	54.3 (1.6)
읍면	813	49.3 (3.0)	584	49.6 (3.0)	521	42.5 (4.7)	474	45.2 (3.7)
소득수준(표준화)								
하	777	52.7 (2.1)	638	54.7 (2.4)	558	59.7 (3.0)	544	49.2 (2.6)
중하	777	53.9 (2.0)	659	59.0 (2.4)	645	52.3 (2.7)	557	58.0 (2.6)
중상	757	59.1 (2.0)	661	58.6 (2.7)	664	55.7 (2.8)	562	52.5 (3.1)
상	791	56.6 (2.1)	655	56.2 (2.7)	645	54.5 (2.7)	579	51.3 (2.9)
여 자								
19세이상	3,797	68.6 (1.0)	3,220	68.3 (1.2)	3,234	66.6 (1.2)	3,067	62.5 (1.2)
65세이상	678	80.6 (1.7)	544	85.8 (1.9)	678	83.9 (1.6)	677	77.7 (2.2)
19세이상(표준화)	3,797	68.1 (1.0)	3,220	67.7 (1.2)	3,234	65.7 (1.2)	3,067	61.3 (1.2)
연령(세)								
19-29	541	57.9 (2.3)	451	53.8 (2.5)	383	52.5 (2.8)	377	44.6 (3.0)
30-39	817	65.3 (2.1)	711	67.7 (2.1)	644	65.2 (2.1)	567	59.1 (2.7)
40-49	826	67.9 (2.0)	618	66.9 (2.5)	597	66.6 (2.7)	552	67.6 (2.6)
50-59	660	76.6 (1.9)	655	72.6 (2.1)	657	66.3 (2.3)	604	64.6 (2.4)
60-69	550	77.6 (2.3)	456	82.4 (2.3)	505	81.4 (2.0)	522	72.4 (2.4)
70+	403	79.2 (2.1)	329	83.8 (2.4)	448	83.3 (2.0)	445	79.1 (2.6)
거주지역								
동	2,885	68.9 (1.2)	2,525	67.9 (1.4)	2,615	67.3 (1.3)	2,493	63.4 (1.3)
읍면	912	67.7 (1.8)	695	69.5 (3.0)	619	63.8 (2.7)	574	58.3 (2.5)
소득수준								
하	900	63.8 (1.9)	778	67.5 (2.2)	747	63.0 (2.1)	731	57.8 (2.2)
중하	951	68.0 (1.7)	788	67.2 (1.9)	815	66.8 (2.1)	757	65.4 (2.1)
중상	938	70.0 (1.7)	804	69.1 (2.3)	828	67.7 (2.1)	760	61.6 (2.6)
상	970	72.5 (1.7)	810	70.8 (2.1)	821	69.6 (2.3)	783	66.3 (2.3)
거주지역(표준화)								
동	2,885	68.9 (1.2)	2,525	68.4 (1.3)	2,615	67.2 (1.3)	2,493	63.0 (1.3)
읍면	912	64.4 (2.3)	695	65.6 (3.3)	619	59.0 (3.6)	574	52.4 (2.9)
소득수준(표준화)								
하	900	63.6 (1.8)	778	67.3 (2.1)	747	62.6 (2.1)	731	56.6 (2.2)
중하	951	67.4 (1.7)	788	66.6 (1.9)	815	65.5 (2.2)	757	63.9 (2.2)
중상	938	69.6 (1.7)	804	68.2 (2.3)	828	67.0 (2.1)	760	60.6 (2.7)
상	970	71.6 (1.8)	810	70.2 (2.1)	821	68.9 (2.2)	783	65.4 (2.3)

표 1-30. 청소년 동승차량앞좌석 안전벨트착용률¹⁾ 주이 : 성별, 만12-18세, 1998-2012

구 분	'98		'01		'05		'07		'08	
	n	분율(표준오차)	n	분율(표준오차)	n	분율(표준오차)	n	분율(표준오차)	n	분율(표준오차)
전 체										
12-18세	1,438	10.1 (0.9)	968	52.9 (1.5)	798	50.8 (2.1)	339	42.6 (3.3)	781	39.1 (2.3)
연령(세)										
12-14	554	9.7 (1.3)	400	54.1 (2.8)	366	56.1 (3.0)	168	35.1 (4.6)	387	39.2 (3.1)
15-18	884	10.4 (1.1)	568	52.1 (1.9)	432	46.0 (2.7)	171	47.5 (4.5)	394	39.1 (2.8)
남 자										
12-18세	729	9.5 (1.2)	504	54.6 (2.2)	443	53.5 (2.9)	177	42.3 (4.0)	415	39.6 (3.3)
연령(세)										
12-14	285	9.9 (1.9)	207	55.3 (3.4)	201	57.4 (4.1)	90	33.0 (6.4)	210	41.2 (3.9)
15-18	444	9.2 (1.4)	297	54.1 (2.8)	242	50.1 (3.7)	87	48.2 (5.6)	205	38.5 (4.0)
여 자										
12-18세	709	10.8 (1.2)	464	51.1 (2.5)	355	47.4 (3.1)	162	43.1 (4.5)	366	38.7 (3.1)
연령(세)										
12-14	269	9.4 (1.7)	193	52.9 (4.1)	165	54.6 (4.0)	78	37.7 (5.4)	177	36.9 (4.4)
15-18	440	11.7 (1.7)	271	49.8 (3.1)	190	41.1 (4.0)	84	46.6 (6.9)	189	39.9 (3.9)

1) 청소년 동승차량앞좌석 안전벨트착용률 : 다른 사람이 운전하는 자동차(택시 포함)의 앞좌석 탑승 경험자 중 안전벨트를 항상 착용하는 분율

(계속 : 청소년 동승차량앞좌석 안전벨트착용률 추이 : 성별, 만12-18세, 1998-2012)

(단위 : %)

구 분	'09		'10		'11		'12	
	n	분율 (표준오차)	n	분율 (표준오차)	n	분율 (표준오차)	n	분율 (표준오차)
전 체								
12-18세	929	34.0 (1.8)	704	27.4 (2.1)	634	32.3 (2.3)	594	30.7 (2.3)
연령(세)								
12-14	436	35.4 (2.9)	354	25.2 (3.0)	296	31.6 (3.3)	304	28.4 (3.0)
15-18	493	33.0 (2.2)	350	28.9 (3.0)	338	32.7 (3.2)	290	32.2 (3.5)
남 자								
12-18세	489	36.8 (2.5)	388	25.5 (2.7)	342	35.8 (3.3)	325	26.9 (2.8)
연령(세)								
12-14	231	37.7 (3.5)	197	24.4 (3.9)	164	36.6 (4.7)	160	27.7 (4.2)
15-18	258	36.1 (3.2)	191	26.3 (4.2)	178	35.2 (4.8)	165	26.4 (3.8)
여 자								
12-18세	440	30.7 (2.8)	316	29.7 (2.9)	292	28.1 (3.4)	269	35.3 (3.7)
연령(세)								
12-14	205	32.6 (4.5)	157	26.1 (3.8)	132	25.8 (4.2)	144	29.3 (4.4)
15-18	235	29.5 (3.3)	159	32.3 (4.0)	160	29.6 (4.2)	125	39.7 (6.0)

표 1-31. 소아의 자동차보호장구이용률¹⁾ 추이 : 성별, 만1-5세, 2005-2012

구 분	'98		'01		'05		'07		'08	
	n	분율(표준오차)	n	분율(표준오차)	n	분율(표준오차)	n	분율(표준오차)	n	분율(표준오차)
전체	-	--	-	--	1,913	8.8 (0.8)	295	15.4 (2.2)	604	18.4 (2.0)
남자	-	--	-	--	960	9.3 (1.2)	166	20.5 (3.5)	303	17.4 (2.6)
여자	-	--	-	--	953	8.3 (1.0)	129	9.7 (2.8)*	301	19.5 (2.7)

1) 소아의 자동차보호장구이용률 : 자동차 탑승 경험이 있는 소아 중 보호장구(카시트, 부스터 시트 등)를 항상 이용하는 소아의 분율
* : 변동계수(coefficient of variability) 25-50%, ** : 변동계수 50%이상

표 1-32. 소아의 자전거 헬멧착용률¹⁾ 추이 : 성별, 만3-11세, 2005-2012

구 분	'98		'01		'05		'07		'08	
	n	분율(표준오차)	n	분율(표준오차)	n	분율(표준오차)	n	분율(표준오차)	n	분율(표준오차)
전 체										
3-11세	-	--	-	--	2,680	2.1 (0.3)	421	1.4 (0.6)*	925	3.3 (0.9)*
연령(세)										
3-5	-	--	-	--	695	2.7 (0.7)*	95	2.5 (1.8)**	229	5.3 (1.7)*
6-11	-	--	-	--	1,985	1.8 (0.3)	326	1.1 (0.6)**	696	2.7 (0.9)*
남 자										
3-11세	-	--	-	--	1,473	1.9 (0.4)	232	2.0 (1.0)**	506	2.2 (0.7)*
연령(세)										
3-5	-	--	-	--	380	1.8 (0.7)*	51	1.9 (1.8)**	125	5.3 (2.3)*
6-11	-	--	-	--	1,093	2.0 (0.4)	181	2.0 (1.0)*	381	1.2 (0.6)*
여 자										
3-11세	-	--	-	--	1,207	2.2 (0.5)	189	0.7 (0.7)**	419	4.5 (1.6)*
연령(세)										
3-5	-	--	-	--	315	3.9 (1.2)*	44	3.1 (3.1)**	104	5.2 (2.3)*
6-11	-	--	-	--	892	1.6 (0.5)*	145	0.0 (-) ²⁾	315	4.4 (1.8)*

1) 소아의 자전거 헬멧착용률 : 최근 1년 동안 자전거 탑승 경험이 있는 소아 중 헬멧을 항상 착용하는 소아의 분율

2) 분율 0.1%미만으로 표준오차 비제시

* : 변동계수(coefficient of variability) 25-50%, ** : 변동계수 50%이상

(계속 : 소아의 자동차보호장구이용률 추이, 성별, 만1-5세, 2005-2012)

(단위 : %)

구 분	'09		'10		'11		'12	
	n	분율 (표준오차)	n	분율 (표준오차)	n	분율 (표준오차)	n	분율 (표준오차)
전체	644	17.9 (2.0)	587	21.8 (2.0)	521	19.6 (2.6)	435	22.1 (2.5)
남자	358	19.9 (2.6)	292	23.3 (2.9)	269	17.3 (2.9)	254	22.7 (3.1)
여자	286	15.7 (2.5)	295	20.0 (2.2)	252	22.0 (3.5)	181	21.3 (3.8)

(계속 : 소아의 자전거 헬멧착용률 추이, 성별, 만3-11세, 2005-2012)

(단위 : %)

구 분	'09		'10		'11		'12	
	n	분율 (표준오차)	n	분율 (표준오차)	n	분율 (표준오차)	n	분율 (표준오차)
전 체								
3-11세	788	3.2 (0.7)	762	2.8 (0.9)*	584	5.5 (1.2)	453	6.4 (1.6)*
연령(세)								
3-5	191	3.1 (1.3)*	195	4.0 (2.0)*	155	10.2 (3.5)*	113	9.9 (4.3)*
6-11	597	3.2 (0.8)	567	2.5 (1.0)*	429	4.1 (1.1)*	340	5.4 (1.7)*
남 자								
3-11세	464	2.5 (0.7)*	433	2.7 (1.3)*	338	5.1 (1.4)*	261	4.1 (1.4)*
연령(세)								
3-5	120	1.3 (1.0)**	118	4.8 (3.0)**	94	11.9 (4.2)*	65	4.0 (2.1)**
6-11	344	2.9 (0.9)*	315	2.0 (1.3)**	244	3.0 (1.3)*	196	4.1 (1.6)*
여 자								
3-11세	324	4.2 (1.2)*	329	3.0 (1.2)*	246	6.1 (1.7)*	192	9.3 (3.0)*
연령(세)								
3-5	71	5.7 (2.9)**	77	2.9 (1.7)**	61	7.6 (3.8)*	48	16.4 (8.4)**
6-11	253	3.7 (1.3)*	252	3.0 (1.4)*	185	5.7 (2.0)*	144	7.1 (3.0)*

표 1-33. 건강검진수진율¹⁾ 추이 : 성별, 만19세이상, 1998-2012

구 분	'98 ²⁾		'01		'05		'07		'08	
	n	분율(표준오차)	n	분율(표준오차)	n	분율(표준오차)	n	분율(표준오차)	n	분율(표준오차)
전 체										
19세이상	8,823	48.8 (0.8)	8,062	47.5 (0.8)	7,800	47.4 (0.9)	2,978	48.6 (1.3)	6,803	48.8 (0.9)
65세이상	1,044	37.7 (2.1)	978	41.1 (2.0)	1,097	49.8 (2.1)	721	44.9 (2.4)	1,516	49.9 (1.7)
19세이상(표준화) ³⁾	8,823	48.9 (0.8)	8,062	47.1 (0.8)	7,800	47.4 (0.8)	2,978	47.9 (1.2)	6,803	48.0 (0.8)
연령(세)										
19-29	1,791	40.4 (1.2)	1,622	36.6 (1.5)	1,336	31.1 (1.4)	339	24.5 (2.5)	891	25.0 (1.7)
30-39	2,213	46.2 (1.4)	1,996	46.3 (1.5)	1,741	46.0 (1.5)	634	44.7 (2.5)	1,411	43.8 (1.7)
40-49	1,804	59.5 (1.5)	1,870	54.9 (1.5)	1,878	55.7 (1.6)	564	60.3 (2.4)	1,328	61.0 (1.5)
50-59	1,338	56.7 (1.5)	1,115	56.5 (1.8)	1,229	58.3 (1.8)	503	67.9 (2.8)	1,134	63.3 (2.0)
60-69	1,066	50.0 (1.9)	878	49.7 (2.1)	969	55.4 (2.0)	490	56.2 (3.0)	1,080	62.2 (1.9)
70+	611	33.4 (2.4)	581	36.5 (2.5)	647	44.3 (2.5)	448	42.8 (3.1)	959	43.9 (2.0)
거주지역										
동	5,716	49.8 (1.0)	6,411	48.1 (0.9)	6,236	46.7 (1.0)	2,116	47.5 (1.4)	5,002	47.8 (1.1)
읍면	3,107	44.9 (1.4)	1,651	45.1 (1.7)	1,564	50.2 (1.6)	862	52.6 (2.5)	1,801	53.5 (1.7)
소득수준⁴⁾										
하	2,107	38.5 (1.3)	1,699	36.9 (1.3)	1,998	36.5 (1.3)	711	38.9 (2.4)	1,632	39.9 (1.6)
중하	2,266	44.3 (1.4)	1,846	44.6 (1.5)	1,986	44.4 (1.4)	697	44.3 (2.3)	1,634	45.9 (1.6)
중상	2,179	52.4 (1.3)	1,994	49.9 (1.2)	1,858	51.9 (1.5)	731	51.9 (2.2)	1,665	51.2 (1.4)
상	2,271	57.6 (1.3)	2,051	58.4 (1.3)	1,871	58.2 (1.3)	700	59.9 (2.8)	1,660	59.3 (1.8)
거주지역(표준화)										
동	5,716	50.0 (0.9)	6,411	47.8 (0.9)	6,236	46.9 (1.0)	2,116	46.8 (1.3)	5,002	47.7 (1.0)
읍면	3,107	45.1 (1.4)	1,651	45.7 (2.0)	1,564	48.7 (1.4)	862	52.3 (2.6)	1,801	48.1 (1.9)
소득수준(표준화)										
하	2,107	38.8 (1.3)	1,699	36.2 (1.3)	1,998	36.6 (1.2)	711	38.7 (2.1)	1,632	39.2 (1.4)
중하	2,266	44.5 (1.4)	1,846	44.4 (1.4)	1,986	44.5 (1.4)	697	43.7 (1.9)	1,634	44.9 (1.6)
중상	2,179	52.5 (1.3)	1,994	49.2 (1.2)	1,858	51.8 (1.5)	731	51.5 (2.1)	1,665	50.7 (1.3)
상	2,271	57.4 (1.2)	2,051	58.1 (1.3)	1,871	58.2 (1.3)	700	58.5 (2.8)	1,660	58.1 (1.8)
남 자										
19세이상	4,110	56.2 (1.1)	3,674	54.0 (1.0)	3,509	52.8 (1.2)	1,241	52.9 (1.9)	2,836	52.6 (1.3)
65세이상	411	43.7 (2.8)	379	51.1 (2.9)	428	58.0 (3.0)	302	50.2 (3.5)	581	58.3 (2.5)
19세이상(표준화)	4,110	55.7 (1.0)	3,674	53.4 (1.0)	3,509	53.0 (1.1)	1,241	52.2 (1.7)	2,836	52.1 (1.1)
연령(세)										
19-29	816	44.6 (2.0)	714	42.2 (2.1)	583	30.3 (2.0)	141	22.9 (3.3)	366	23.3 (2.4)
30-39	1,091	58.1 (2.0)	942	56.2 (2.0)	812	57.6 (2.1)	247	57.9 (3.7)	595	57.8 (2.7)
40-49	888	64.0 (1.9)	909	59.1 (1.9)	872	62.9 (2.0)	247	61.0 (3.2)	579	61.0 (2.2)
50-59	616	62.9 (2.1)	522	57.9 (2.2)	579	61.4 (2.5)	205	71.8 (3.3)	490	63.1 (2.6)
60-69	476	54.7 (2.7)	381	54.6 (3.0)	444	57.7 (2.6)	217	59.5 (4.4)	440	65.1 (2.7)
70+	223	40.7 (4.1)	206	52.0 (4.0)	219	55.8 (4.1)	184	49.4 (4.7)	366	56.0 (2.8)
거주지역										
동	2,685	57.3 (1.2)	2,929	54.0 (1.1)	2,794	52.1 (1.4)	868	50.3 (2.2)	2,080	52.2 (1.4)
읍면	1,425	52.0 (1.8)	745	54.0 (2.4)	715	56.1 (2.2)	373	62.5 (3.8)	756	54.3 (2.4)

1) 건강검진수진율 : 최근 2년 동안 건강을 위해 건강검진을 받은 분율

2) '98년 : 만20세이상

3) 2005년 추계인구로 연령표준화

4) 소득수준 : 월가구균등화소득(월가구소득/√가구원수)을 성별·연령별(5세단위) 사분위로 분류

(단위 : %)

구 분	'09		'10		'11		'12	
	n	분율 (표준오차)	n	분율 (표준오차)	n	분율 (표준오차)	n	분율 (표준오차)
전 체								
19세이상	7,472	51.2 (0.9)	6,251	54.1 (0.9)	6,023	53.7 (0.9)	5,605	56.1 (1.0)
65세이상	1,648	56.6 (1.7)	1,378	60.2 (2.1)	1,469	59.4 (1.8)	1,441	64.5 (1.9)
19세이상(표준화)	7,472	50.1 (0.8)	6,251	52.8 (0.9)	6,023	51.8 (0.9)	5,605	54.1 (1.0)
연령(세)								
19-29	1,049	28.0 (1.7)	767	31.1 (2.1)	676	29.8 (2.4)	637	31.5 (2.4)
30-39	1,425	43.1 (1.7)	1,253	46.3 (1.8)	1,094	40.3 (1.7)	959	46.3 (2.1)
40-49	1,495	62.5 (1.5)	1,162	64.4 (1.7)	1,052	65.8 (2.2)	957	64.3 (2.0)
50-59	1,247	64.6 (1.7)	1,170	66.7 (1.8)	1,185	68.8 (1.9)	1,070	70.6 (1.8)
60-69	1,205	68.2 (1.9)	1,027	69.0 (1.7)	1,027	71.7 (1.8)	1,009	72.1 (1.6)
70+	1,051	49.9 (2.0)	872	55.8 (2.6)	989	53.9 (2.3)	973	61.3 (2.4)
거주지역								
동	5,556	49.8 (1.0)	4,883	53.8 (1.0)	4,809	52.2 (1.0)	4,478	56.2 (1.1)
읍면	1,916	57.1 (1.7)	1,368	55.1 (2.3)	1,214	59.9 (1.8)	1,127	55.3 (2.0)
소득수준								
하	1,860	41.7 (1.7)	1,538	44.8 (1.5)	1,407	46.6 (1.8)	1,352	49.0 (1.8)
중하	1,862	48.9 (1.3)	1,540	55.4 (1.8)	1,527	53.5 (1.5)	1,395	55.3 (1.8)
중상	1,819	53.4 (1.3)	1,561	58.1 (1.6)	1,536	55.7 (1.5)	1,383	60.9 (1.8)
상	1,851	62.0 (1.4)	1,532	59.7 (1.8)	1,505	59.6 (1.8)	1,409	61.0 (1.6)
거주지역(표준화)								
동	5,556	49.4 (0.9)	4,883	53.4 (0.9)	4,809	51.3 (1.0)	4,478	54.9 (1.1)
읍면	1,916	52.3 (1.8)	1,368	49.5 (2.9)	1,214	54.3 (2.1)	1,127	49.4 (2.3)
소득수준(표준화)								
하	1,860	40.7 (1.4)	1,538	43.4 (1.4)	1,407	44.7 (1.8)	1,352	47.4 (1.7)
중하	1,862	47.4 (1.3)	1,540	53.9 (1.7)	1,527	51.1 (1.5)	1,395	52.8 (1.8)
중상	1,819	52.4 (1.3)	1,561	57.0 (1.7)	1,536	54.4 (1.4)	1,383	59.4 (1.8)
상	1,851	61.2 (1.4)	1,532	58.7 (1.8)	1,505	57.5 (1.8)	1,409	58.8 (1.5)
남 자								
19세이상	3,233	54.2 (1.2)	2,698	57.8 (1.3)	2,556	57.2 (1.3)	2,313	59.3 (1.4)
65세이상	687	62.8 (2.3)	615	64.1 (2.5)	623	67.2 (2.4)	606	72.1 (2.5)
19세이상(표준화)	3,233	53.6 (1.1)	2,698	57.0 (1.2)	2,556	56.0 (1.3)	2,313	58.1 (1.4)
연령(세)								
19-29	485	27.9 (2.7)	306	30.7 (3.3)	288	31.3 (3.5)	253	32.1 (3.6)
30-39	595	54.8 (2.5)	525	60.6 (2.5)	441	52.3 (2.7)	387	56.9 (3.1)
40-49	642	63.3 (2.0)	531	67.1 (2.4)	448	66.6 (2.8)	401	67.0 (2.7)
50-59	542	63.1 (2.5)	478	65.9 (2.8)	507	68.0 (2.7)	435	69.7 (2.6)
60-69	541	70.7 (2.5)	473	71.2 (2.6)	463	72.7 (2.9)	435	73.2 (2.5)
70+	428	57.0 (2.9)	385	58.6 (3.4)	409	65.8 (3.3)	402	71.1 (3.2)
거주지역								
동	2,390	52.8 (1.4)	2,102	57.8 (1.4)	2,028	55.3 (1.4)	1,829	60.0 (1.7)
읍면	843	60.2 (2.2)	596	58.0 (3.0)	528	65.2 (2.4)	484	56.4 (2.6)

(계속 : 건강검진수진율 추이, 성별, 만19세 이상, 1998-2012)

구 분	'98		'01		'05		'07		'08	
	n	분율(표준오차)	n	분율(표준오차)	n	분율(표준오차)	n	분율(표준오차)	n	분율(표준오차)
남 자										
소득수준										
하	992	43.5 (1.7)	760	43.1 (1.9)	901	38.4 (1.6)	300	39.3 (3.5)	681	42.1 (2.2)
중하	1,033	54.2 (1.8)	852	51.5 (2.1)	889	52.5 (2.0)	286	49.6 (3.9)	673	49.9 (2.1)
중상	1,046	62.5 (1.8)	919	56.6 (1.8)	830	58.4 (2.0)	307	56.8 (3.6)	707	55.2 (2.3)
상	1,039	62.2 (1.8)	943	64.6 (1.8)	844	64.5 (1.9)	299	65.8 (3.6)	691	64.5 (2.5)
거주지역(표준화)										
동	2,685	56.6 (1.2)	2,929	53.7 (1.1)	2,794	52.4 (1.3)	868	50.0 (1.8)	2,080	52.1 (1.3)
읍면	1,425	52.0 (1.8)	745	54.0 (2.5)	715	55.1 (2.2)	373	61.0 (3.6)	756	49.9 (2.8)
소득수준(표준화)										
하	992	43.3 (1.7)	760	42.4 (1.9)	901	38.6 (1.6)	300	38.7 (3.1)	681	41.9 (2.1)
중하	1,033	54.2 (1.8)	852	51.4 (2.0)	889	53.0 (1.9)	286	48.8 (3.2)	673	49.3 (2.0)
중상	1,046	61.5 (1.8)	919	55.7 (1.8)	830	58.5 (1.9)	307	56.5 (3.1)	707	55.1 (1.9)
상	1,039	61.0 (1.6)	943	64.1 (1.8)	844	64.2 (1.7)	299	64.7 (3.4)	691	63.1 (2.2)
여 자										
19세이상	4,713	42.1 (0.9)	4,388	42.4 (0.9)	4,291	42.0 (1.0)	1,737	44.3 (1.6)	3,967	45.2 (1.1)
65세이상	633	34.1 (2.4)	599	34.7 (2.2)	669	44.4 (2.4)	419	41.3 (2.8)	935	44.1 (2.0)
19세이상(표준화)	4,713	42.8 (0.9)	4,388	42.2 (0.9)	4,291	41.9 (1.0)	1,737	43.7 (1.5)	3,967	44.2 (1.0)
연령(세)										
19-29	975	36.8 (1.8)	908	32.2 (2.0)	753	31.9 (2.1)	198	26.1 (3.8)	525	26.9 (2.3)
30-39	1,122	34.5 (1.5)	1,054	38.2 (1.9)	929	33.9 (1.8)	387	30.7 (2.2)	816	29.2 (1.9)
40-49	916	54.7 (1.7)	961	51.1 (2.0)	1,006	48.2 (2.0)	317	59.5 (3.2)	749	61.0 (1.9)
50-59	722	50.7 (2.1)	593	55.3 (2.5)	650	55.2 (2.1)	298	63.9 (3.6)	644	63.5 (2.2)
60-69	590	46.3 (2.3)	497	46.0 (2.3)	525	53.5 (2.6)	273	53.3 (4.3)	640	59.6 (2.3)
70+	388	29.7 (2.5)	375	28.0 (2.7)	428	37.7 (2.7)	264	38.9 (3.6)	593	36.6 (2.4)
거주지역										
동	3,031	43.0 (1.1)	3,482	43.4 (1.1)	3,442	41.4 (1.1)	1,248	44.8 (1.9)	2,922	43.5 (1.2)
읍면	1,682	38.7 (1.5)	906	38.1 (1.9)	849	44.6 (2.3)	489	42.5 (2.6)	1,045	52.7 (1.9)
소득수준										
하	1,115	33.9 (1.6)	939	32.1 (1.6)	1,097	34.7 (1.7)	411	38.4 (3.4)	951	37.8 (1.9)
중하	1,233	35.6 (1.7)	994	38.9 (1.8)	1,097	36.3 (1.6)	411	39.5 (2.8)	961	42.0 (1.9)
중상	1,133	42.6 (1.6)	1,075	44.3 (1.7)	1,028	45.6 (1.9)	424	46.9 (2.9)	958	47.1 (1.9)
상	1,232	53.7 (1.6)	1,108	53.4 (1.7)	1,027	52.1 (1.7)	401	53.7 (2.9)	969	54.3 (2.0)
거주지역(표준화)										
동	3,031	43.9 (1.1)	3,482	43.2 (1.0)	3,442	41.6 (1.1)	1,248	43.8 (1.6)	2,922	43.5 (1.1)
읍면	1,682	38.4 (1.5)	906	38.5 (2.5)	849	41.8 (2.1)	489	43.3 (3.5)	1,045	47.0 (2.0)
소득수준(표준화)										
하	1,115	34.5 (1.6)	939	31.7 (1.6)	1,097	34.2 (1.6)	411	38.7 (3.1)	951	36.9 (1.6)
중하	1,233	36.3 (1.7)	994	38.7 (1.8)	1,097	36.4 (1.6)	411	38.9 (2.3)	961	40.8 (1.8)
중상	1,133	43.5 (1.6)	1,075	44.1 (1.6)	1,028	45.4 (1.8)	424	46.4 (2.8)	958	46.6 (1.8)
상	1,232	54.3 (1.5)	1,108	53.2 (1.6)	1,027	52.4 (1.7)	401	52.0 (2.9)	969	53.4 (2.1)

(단위 : %)

구 분	'09		'10		'11		'12	
	n	분율 (표준오차)	n	분율 (표준오차)	n	분율 (표준오차)	n	분율 (표준오차)
남 자								
소득수준								
하	817	41.2 (2.3)	666	46.4 (2.3)	570	50.0 (2.6)	560	50.8 (2.5)
중하	801	53.9 (1.8)	668	62.0 (2.5)	649	59.1 (2.2)	570	60.9 (2.8)
중상	774	58.0 (2.1)	675	61.2 (2.4)	665	59.4 (2.0)	572	65.8 (2.6)
상	803	65.5 (2.2)	661	62.9 (2.4)	651	60.5 (2.7)	584	61.7 (2.6)
거주지역(표준화)								
동	2,390	52.8 (1.3)	2,102	57.8 (1.3)	2,028	55.1 (1.4)	1,829	59.1 (1.6)
읍면	843	56.4 (2.5)	596	53.2 (3.7)	528	61.3 (3.2)	484	51.6 (2.8)
소득수준(표준화)								
하	817	40.8 (2.0)	666	45.4 (2.2)	570	48.9 (2.8)	560	50.5 (2.4)
중하	801	53.6 (1.8)	668	60.9 (2.3)	649	57.5 (2.3)	570	59.6 (2.8)
중상	774	57.1 (2.1)	675	60.9 (2.3)	665	58.6 (2.0)	572	64.9 (2.5)
상	803	64.7 (2.1)	661	62.4 (2.2)	651	59.3 (2.7)	584	59.4 (2.3)
여 자								
19세이상	4,239	48.2 (1.0)	3,553	50.5 (1.2)	3,467	50.2 (1.1)	3,292	53.0 (1.2)
65세이상	961	52.3 (2.0)	763	57.5 (2.6)	846	53.9 (2.3)	835	59.2 (2.4)
19세이상(표준화)	4,239	46.7 (0.9)	3,553	48.5 (1.1)	3,467	47.8 (1.0)	3,292	50.3 (1.1)
연령(세)								
19-29	564	28.0 (1.9)	461	31.6 (2.6)	388	28.1 (2.6)	384	30.8 (2.7)
30-39	830	30.6 (1.8)	728	31.3 (2.1)	653	27.9 (2.0)	572	35.2 (2.6)
40-49	853	61.7 (1.9)	631	61.6 (2.4)	604	65.0 (2.4)	556	61.5 (2.7)
50-59	705	66.1 (2.1)	692	67.5 (2.1)	678	69.4 (2.4)	635	71.5 (2.1)
60-69	664	66.0 (2.3)	554	67.1 (2.1)	564	70.8 (2.3)	574	71.3 (2.2)
70+	623	45.7 (2.3)	487	54.0 (3.0)	580	46.3 (2.8)	571	55.2 (3.1)
거주지역								
동	3,166	46.9 (1.2)	2,781	49.9 (1.3)	2,781	49.2 (1.2)	2,649	52.7 (1.3)
읍면	1,073	54.1 (1.9)	772	52.4 (2.5)	686	54.8 (2.4)	643	54.1 (2.9)
소득수준								
하	1,043	42.2 (1.9)	872	43.2 (2.0)	837	43.6 (2.2)	792	47.2 (2.1)
중하	1,061	44.0 (1.6)	872	48.8 (2.4)	878	48.2 (1.8)	825	50.2 (2.2)
중상	1,045	48.9 (1.6)	886	55.0 (2.2)	871	52.0 (2.0)	811	55.9 (2.2)
상	1,048	58.6 (1.8)	871	56.2 (2.4)	854	58.6 (2.1)	825	60.2 (2.0)
거주지역(표준화)								
동	3,166	46.1 (1.0)	2,781	49.1 (1.2)	2,781	47.7 (1.1)	2,649	50.8 (1.2)
읍면	1,073	47.6 (1.9)	772	45.5 (3.0)	686	47.4 (2.6)	643	47.1 (3.0)
소득수준(표준화)								
하	1,043	40.7 (1.7)	872	41.3 (2.0)	837	41.3 (1.9)	792	44.2 (1.9)
중하	1,061	41.1 (1.5)	872	47.0 (2.3)	878	45.4 (1.8)	825	46.5 (1.9)
중상	1,045	47.7 (1.6)	886	52.9 (2.2)	871	49.7 (1.8)	811	53.3 (2.3)
상	1,048	58.0 (1.7)	871	55.0 (2.3)	854	56.2 (2.1)	825	58.7 (2.0)

표 1-34. 암검진수진율¹⁾ 추이 : 성별, 만19세이상, 2007-2012

구 분	'98		'01		'05		'07		'08	
	n	분율(표준오차)	n	분율(표준오차)	n	분율(표준오차)	n	분율(표준오차)	n	분율(표준오차)
전 체										
19세이상	-	--	-	--	-	--	2,966	36.2 (1.5)	6,795	42.9 (0.9)
65세이상	-	--	-	--	-	--	716	30.1 (2.2)	1,515	43.3 (1.6)
19세이상(표준화) ²⁾	-	--	-	--	-	--	2,966	35.6 (1.3)	6,795	42.0 (0.8)
연령(세)										
19-29	-	--	-	--	-	--	337	13.7 (2.1)	890	14.4 (1.1)
30-39	-	--	-	--	-	--	632	34.5 (2.7)	1,411	38.2 (1.5)
40-49	-	--	-	--	-	--	562	47.9 (2.5)	1,324	58.1 (1.6)
50-59	-	--	-	--	-	--	505	52.5 (3.2)	1,134	59.4 (1.8)
60-69	-	--	-	--	-	--	485	43.5 (3.4)	1,077	57.1 (1.9)
70+	-	--	-	--	-	--	445	25.9 (2.4)	959	36.1 (1.7)
거주지역										
동	-	--	-	--	-	--	2,109	36.0 (1.7)	4,994	42.0 (1.1)
읍면	-	--	-	--	-	--	857	36.8 (3.3)	1,801	47.1 (1.6)
소득수준³⁾										
하	-	--	-	--	-	--	707	30.1 (2.5)	1,632	36.2 (1.6)
중하	-	--	-	--	-	--	694	34.6 (2.6)	1,633	40.7 (1.5)
중상	-	--	-	--	-	--	730	36.8 (2.4)	1,662	44.9 (1.4)
상	-	--	-	--	-	--	696	44.7 (2.4)	1,659	50.9 (1.8)
거주지역(표준화)										
동	-	--	-	--	-	--	2,109	35.3 (1.5)	4,994	41.8 (0.9)
읍면	-	--	-	--	-	--	857	36.8 (3.2)	1,801	41.0 (1.8)
소득수준(표준화)										
하	-	--	-	--	-	--	707	29.8 (2.4)	1,632	35.4 (1.3)
중하	-	--	-	--	-	--	694	34.0 (2.2)	1,633	39.7 (1.5)
중상	-	--	-	--	-	--	730	36.4 (2.3)	1,662	44.4 (1.3)
상	-	--	-	--	-	--	696	43.1 (2.3)	1,659	49.3 (1.6)
남 자										
19세이상	-	--	-	--	-	--	1,233	27.4 (1.9)	2,833	33.7 (1.2)
65세이상	-	--	-	--	-	--	301	30.4 (3.6)	580	47.8 (2.6)
19세이상(표준화)	-	--	-	--	-	--	1,233	26.9 (1.8)	2,833	33.0 (1.0)
연령(세)										
19-29	-	--	-	--	-	--	139	6.1 (2.1)*	366	3.5 (0.9)*
30-39	-	--	-	--	-	--	245	21.9 (3.5)	595	23.8 (2.1)
40-49	-	--	-	--	-	--	247	35.1 (3.5)	577	47.3 (2.4)
50-59	-	--	-	--	-	--	205	45.1 (4.5)	490	52.4 (2.7)
60-69	-	--	-	--	-	--	213	41.4 (4.1)	439	52.4 (2.6)
70+	-	--	-	--	-	--	184	26.3 (4.7)	366	45.0 (3.1)
거주지역										
동	-	--	-	--	-	--	862	27.0 (2.1)	2,077	32.6 (1.4)
읍면	-	--	-	--	-	--	371	29.1 (3.7)	756	38.7 (2.1)

1) 암검진수진율 : 최근 2년 동안 암검진을 받은 분율

2) 2005년 추계인구로 연령표준화

3) 소득수준 : 월가구균등화소득(월가구소득/√가구원수)을 성별·연령별(5세단위) 사분위로 분류

* : 변동계수(coefficient of variability) 25-50%, ** : 변동계수 50%이상

(단위 : %)

구 분	'09		'10		'11		'12	
	n	분율 (표준오차)	n	분율 (표준오차)	n	분율 (표준오차)	n	분율 (표준오차)
전 체								
19세이상	7,471	46.1 (0.8)	6,251	46.6 (0.9)	6,024	46.5 (1.0)	5,604	47.9 (1.0)
65세이상	1,648	50.0 (1.6)	1,378	54.3 (2.3)	1,470	53.7 (1.7)	1,440	56.8 (2.1)
19세이상(표준화)	7,471	44.7 (0.7)	6,251	44.7 (0.8)	6,024	44.3 (0.8)	5,604	45.3 (0.9)
연령(세)								
19-29	1,048	17.2 (1.2)	767	11.9 (1.3)	676	15.0 (1.4)	637	11.0 (1.3)
30-39	1,425	39.0 (1.7)	1,253	39.2 (1.6)	1,094	34.6 (1.7)	959	38.7 (1.9)
40-49	1,495	58.7 (1.4)	1,162	59.1 (1.7)	1,052	59.4 (2.2)	957	60.0 (2.1)
50-59	1,247	63.0 (1.7)	1,170	66.2 (1.9)	1,185	64.9 (1.9)	1,070	67.8 (1.9)
60-69	1,205	64.2 (1.7)	1,027	67.1 (1.8)	1,027	68.3 (1.9)	1,009	68.6 (1.9)
70+	1,051	43.1 (1.9)	872	47.6 (2.7)	990	47.0 (2.2)	972	52.0 (2.6)
거주지역								
동	5,556	45.0 (0.9)	4,883	46.2 (1.0)	4,810	45.0 (1.0)	4,478	47.8 (1.0)
읍면	1,915	50.6 (1.9)	1,368	47.9 (2.0)	1,214	52.9 (1.8)	1,126	48.2 (2.3)
소득수준								
하	1,860	38.8 (1.6)	1,538	40.2 (1.7)	1,407	41.1 (1.7)	1,351	41.2 (1.7)
중하	1,862	43.7 (1.4)	1,540	48.1 (1.7)	1,527	47.0 (1.6)	1,395	47.7 (1.6)
중상	1,819	48.2 (1.4)	1,561	48.0 (1.6)	1,536	45.9 (1.6)	1,383	50.1 (1.7)
상	1,850	54.5 (1.5)	1,532	50.9 (1.8)	1,506	52.9 (1.7)	1,409	54.6 (1.7)
거주지역(표준화)								
동	5,556	44.4 (0.8)	4,883	45.6 (0.8)	4,810	44.0 (0.9)	4,478	45.9 (0.9)
읍면	1,915	45.4 (2.0)	1,368	41.2 (1.8)	1,214	45.4 (1.7)	1,126	42.5 (2.2)
소득수준(표준화)								
하	1,860	37.8 (1.3)	1,538	38.7 (1.5)	1,407	39.2 (1.6)	1,351	39.4 (1.6)
중하	1,862	42.0 (1.4)	1,540	46.0 (1.4)	1,527	44.4 (1.4)	1,395	44.4 (1.3)
중상	1,819	46.9 (1.2)	1,561	45.9 (1.4)	1,536	44.1 (1.4)	1,383	47.8 (1.6)
상	1,850	53.2 (1.4)	1,532	49.4 (1.5)	1,506	50.3 (1.6)	1,409	51.8 (1.6)
남 자								
19세이상	3,232	35.8 (1.3)	2,698	37.6 (1.2)	2,556	37.8 (1.3)	2,312	39.8 (1.4)
65세이상	687	50.0 (2.3)	615	56.0 (2.8)	623	58.2 (2.5)	605	60.2 (2.8)
19세이상(표준화)	3,232	34.7 (1.0)	2,698	35.8 (0.8)	2,556	35.7 (1.1)	2,312	37.5 (1.2)
연령(세)								
19-29	484	7.0 (1.3)	306	1.9 (0.8)*	288	6.3 (1.8)*	253	3.1 (1.1)*
30-39	595	23.6 (2.1)	525	24.1 (1.9)	441	18.5 (1.9)	387	22.9 (2.5)
40-49	642	47.9 (2.1)	531	49.3 (2.4)	448	50.0 (3.0)	401	53.7 (2.9)
50-59	542	53.2 (2.6)	478	60.5 (2.8)	507	57.3 (2.8)	435	60.7 (2.8)
60-69	541	61.4 (2.4)	473	66.3 (2.8)	463	65.1 (2.9)	435	67.2 (2.7)
70+	428	44.2 (3.1)	385	47.6 (3.5)	409	55.5 (3.2)	401	55.3 (3.5)
거주지역								
동	2,390	34.1 (1.3)	2,102	36.6 (1.3)	2,028	35.7 (1.4)	1,829	39.7 (1.5)
읍면	842	42.9 (3.1)	596	41.3 (2.9)	528	46.5 (2.7)	483	39.9 (3.1)

(계속 : 암검진수진을 추이, 성별, 만19세이상, 2007-2012)

구 분	'98		'01		'05		'07		'08	
	n	분율(표준오차)	n	분율(표준오차)	n	분율(표준오차)	n	분율(표준오차)	n	분율(표준오차)
남 자										
소득수준										
하	-	--	-	--	-	--	297	20.8 (3.2)	681	27.5 (1.9)
중하	-	--	-	--	-	--	285	26.3 (3.2)	673	29.2 (1.9)
중상	-	--	-	--	-	--	305	26.2 (3.1)	706	34.9 (2.0)
상	-	--	-	--	-	--	297	37.7 (3.4)	690	43.4 (2.5)
거주지역(표준화)										
동	-	--	-	--	-	--	862	26.7 (2.0)	2,077	32.9 (1.2)
읍면	-	--	-	--	-	--	371	28.0 (3.8)	756	31.6 (2.3)
소득수준(표준화)										
하	-	--	-	--	-	--	297	20.3 (2.8)	681	27.0 (1.6)
중하	-	--	-	--	-	--	285	25.7 (2.9)	673	28.3 (1.8)
중상	-	--	-	--	-	--	305	26.3 (3.0)	706	35.1 (1.7)
상	-	--	-	--	-	--	297	36.7 (3.3)	690	41.9 (1.8)
여 자										
19세이상	-	--	-	--	-	--	1,733	44.6 (1.7)	3,962	52.0 (1.1)
65세이상	-	--	-	--	-	--	415	30.0 (2.5)	935	40.2 (1.8)
19세이상(표준화)	-	--	-	--	-	--	1,733	44.6 (1.5)	3,962	51.7 (1.0)
연령(세)										
19-29	-	--	-	--	-	--	198	21.4 (3.3)	524	26.1 (2.1)
30-39	-	--	-	--	-	--	387	47.6 (3.0)	816	53.2 (2.1)
40-49	-	--	-	--	-	--	315	61.2 (3.3)	747	69.3 (1.8)
50-59	-	--	-	--	-	--	300	59.8 (3.6)	644	66.4 (2.2)
60-69	-	--	-	--	-	--	272	45.2 (4.8)	638	61.3 (2.4)
70+	-	--	-	--	-	--	261	25.6 (3.1)	593	30.7 (2.0)
거주지역										
동	-	--	-	--	-	--	1,247	44.6 (2.0)	2,917	51.3 (1.3)
읍면	-	--	-	--	-	--	486	44.7 (3.7)	1,045	55.3 (1.8)
소득수준										
하	-	--	-	--	-	--	410	39.3 (3.1)	951	44.7 (2.1)
중하	-	--	-	--	-	--	409	42.1 (2.8)	960	51.7 (1.8)
중상	-	--	-	--	-	--	425	47.5 (3.0)	956	54.9 (2.0)
상	-	--	-	--	-	--	399	52.1 (3.1)	969	58.3 (1.9)
거주지역(표준화)										
동	-	--	-	--	-	--	1,247	44.1 (1.8)	2,917	51.3 (1.2)
읍면	-	--	-	--	-	--	486	46.7 (3.4)	1,045	52.2 (2.3)
소득수준(표준화)										
하	-	--	-	--	-	--	410	39.6 (3.0)	951	44.3 (1.9)
중하	-	--	-	--	-	--	409	42.0 (2.4)	960	50.9 (1.8)
중상	-	--	-	--	-	--	425	47.2 (2.8)	956	55.0 (1.9)
상	-	--	-	--	-	--	399	50.4 (2.7)	969	57.9 (1.8)

(단위 : %)

구 분	'09		'10		'11		'12	
	n	분율 (표준오차)	n	분율 (표준오차)	n	분율 (표준오차)	n	분율 (표준오차)
남 자								
소득수준								
하	817	28.4 (2.1)	666	30.0 (2.2)	570	31.3 (2.3)	559	32.4 (2.3)
중하	801	32.2 (1.9)	668	41.5 (2.6)	649	37.6 (2.3)	570	39.8 (2.4)
중상	774	39.2 (1.9)	675	38.8 (2.2)	665	37.9 (2.3)	572	42.0 (2.6)
상	802	44.9 (2.3)	661	41.6 (2.5)	651	44.7 (2.4)	584	46.3 (2.7)
거주지역(표준화)								
동	2,390	34.3 (1.1)	2,102	36.5 (1.0)	2,028	35.4 (1.2)	1,829	38.3 (1.2)
읍면	842	36.3 (2.7)	596	32.8 (2.2)	528	37.5 (2.5)	483	34.3 (2.9)
소득수준(표준화)								
하	817	27.9 (1.9)	666	28.4 (1.6)	570	29.3 (2.2)	559	31.6 (2.3)
중하	801	30.9 (1.7)	668	39.1 (1.9)	649	34.3 (1.8)	570	36.7 (1.9)
중상	774	38.0 (1.7)	675	37.2 (1.9)	665	36.9 (1.9)	572	39.8 (2.2)
상	802	43.5 (2.0)	661	40.6 (2.1)	651	42.7 (2.1)	584	43.6 (2.1)
여 자								
19세이상	4,239	56.1 (1.0)	3,553	55.3 (1.1)	3,468	55.0 (1.1)	3,292	55.7 (1.1)
65세이상	961	50.0 (2.0)	763	53.0 (2.7)	847	50.5 (2.3)	835	54.4 (2.5)
19세이상(표준화)	4,239	55.2 (0.9)	3,553	53.9 (1.1)	3,468	53.3 (1.0)	3,292	53.5 (1.1)
연령(세)								
19-29	564	28.4 (2.0)	461	22.4 (2.4)	388	24.3 (2.4)	384	19.4 (2.4)
30-39	830	55.4 (1.9)	728	55.0 (2.2)	653	50.9 (2.2)	572	55.3 (2.3)
40-49	853	69.8 (1.7)	631	69.3 (2.1)	604	68.9 (2.5)	556	66.5 (2.6)
50-59	705	72.9 (2.1)	692	71.8 (2.2)	678	72.2 (2.4)	635	74.7 (2.0)
60-69	664	66.8 (2.2)	554	67.8 (2.4)	564	71.2 (2.5)	574	69.8 (2.8)
70+	623	42.4 (2.3)	487	47.5 (3.3)	581	41.7 (2.7)	571	50.0 (3.1)
거주지역								
동	3,166	55.7 (1.1)	2,781	55.7 (1.2)	2,782	54.0 (1.1)	2,649	55.3 (1.2)
읍면	1,073	58.0 (1.8)	772	54.1 (2.5)	686	59.0 (2.5)	643	57.1 (2.8)
소득수준								
하	1,043	49.4 (1.8)	872	49.9 (2.1)	837	49.8 (2.3)	792	49.7 (2.4)
중하	1,061	54.7 (1.8)	872	54.5 (2.2)	878	56.2 (2.0)	825	54.8 (2.1)
중상	1,045	57.0 (1.7)	886	56.9 (2.1)	871	53.9 (2.1)	811	58.2 (1.8)
상	1,048	63.8 (1.7)	871	60.7 (2.0)	855	61.2 (1.8)	825	62.6 (2.0)
거주지역(표준화)								
동	3,166	55.0 (1.0)	2,781	54.8 (1.1)	2,782	53.0 (1.1)	2,649	53.7 (1.1)
읍면	1,073	55.6 (2.2)	772	50.8 (2.7)	686	54.1 (2.1)	643	53.3 (3.1)
소득수준(표준화)								
하	1,043	48.0 (1.7)	872	48.8 (2.1)	837	48.0 (2.1)	792	47.0 (2.3)
중하	1,061	53.4 (1.9)	872	53.3 (2.0)	878	54.8 (2.0)	825	52.1 (2.1)
중상	1,045	56.2 (1.6)	886	54.7 (1.8)	871	52.2 (2.0)	811	57.1 (1.9)
상	1,048	63.5 (1.6)	871	59.7 (1.9)	855	59.3 (1.7)	825	60.8 (2.1)

표 1-35. 인플루엔자예방접종률¹⁾ 추이 : 성별, 만19세이상, 2005-2012

구 분	'98		'01		'05		'07		'08	
	n	분율(표준오차)	n	분율(표준오차)	n	분율(표준오차)	n	분율(표준오차)	n	분율(표준오차)
전 체										
19세이상	-	--	-	--	7,747	35.1 (0.8)	2,982	29.1 (1.1)	6,801	29.3 (0.9)
65세이상	-	--	-	--	1,096	77.3 (1.5)	721	70.2 (2.4)	1,516	73.6 (1.6)
19세이상(표준화) ²⁾	-	--	-	--	7,747	35.0 (0.7)	2,982	28.3 (1.0)	6,801	28.1 (0.7)
연령(세)										
19-29	-	--	-	--	1,303	22.6 (1.4)	339	16.8 (2.0)	890	14.0 (1.4)
30-39	-	--	-	--	1,735	24.9 (1.3)	635	22.9 (2.0)	1,411	20.3 (1.3)
40-49	-	--	-	--	1,868	25.6 (1.2)	565	15.0 (1.6)	1,328	17.7 (1.3)
50-59	-	--	-	--	1,227	41.1 (1.9)	505	34.1 (2.7)	1,133	32.3 (1.8)
60-69	-	--	-	--	968	68.3 (1.9)	490	55.6 (3.6)	1,080	60.5 (2.1)
70+	-	--	-	--	646	78.0 (1.7)	448	74.0 (2.8)	959	76.1 (1.9)
거주지역										
동	-	--	-	--	6,185	32.3 (0.8)	2,119	26.7 (1.2)	5,002	26.5 (0.9)
읍면	-	--	-	--	1,562	47.4 (2.1)	863	37.8 (2.3)	1,799	41.9 (3.2)
소득수준³⁾										
하	-	--	-	--	1,980	32.8 (1.5)	713	26.2 (2.1)	1,632	25.9 (1.6)
중하	-	--	-	--	1,972	35.1 (1.5)	696	28.6 (2.3)	1,634	30.1 (1.4)
중상	-	--	-	--	1,848	34.3 (1.4)	733	28.8 (2.2)	1,663	28.8 (1.4)
상	-	--	-	--	1,860	38.3 (1.5)	701	32.2 (2.0)	1,660	31.0 (1.7)
거주지역(표준화)										
동	-	--	-	--	6,185	33.9 (0.8)	2,119	26.9 (1.1)	5,002	27.0 (0.7)
읍면	-	--	-	--	1,562	39.5 (1.6)	863	34.4 (1.9)	1,799	32.2 (2.2)
소득수준(표준화)										
하	-	--	-	--	1,980	32.9 (1.2)	713	26.0 (1.7)	1,632	25.4 (1.2)
중하	-	--	-	--	1,972	34.7 (1.3)	696	28.7 (2.3)	1,634	29.1 (1.1)
중상	-	--	-	--	1,848	34.4 (1.2)	733	28.6 (1.9)	1,663	28.3 (1.2)
상	-	--	-	--	1,860	38.4 (1.5)	701	30.8 (2.0)	1,660	29.5 (1.4)
남 자										
19세이상	-	--	-	--	3,484	28.8 (0.9)	1,242	24.7 (1.3)	2,836	25.8 (1.1)
65세이상	-	--	-	--	428	75.0 (2.4)	302	68.3 (3.2)	581	74.2 (2.3)
19세이상(표준화)	-	--	-	--	3,484	30.1 (0.8)	1,242	25.1 (1.2)	2,836	26.0 (1.0)
연령(세)										
19-29	-	--	-	--	566	18.7 (1.9)	141	11.4 (3.1)*	366	14.2 (1.9)
30-39	-	--	-	--	810	19.7 (1.5)	247	17.7 (2.8)	595	16.2 (1.7)
40-49	-	--	-	--	868	20.1 (1.4)	248	13.3 (2.3)	579	15.9 (1.5)
50-59	-	--	-	--	578	34.4 (2.3)	205	32.3 (3.6)	490	29.9 (2.3)
60-69	-	--	-	--	443	59.0 (2.5)	217	56.2 (5.0)	440	54.3 (3.1)
70+	-	--	-	--	219	81.8 (3.0)	184	71.6 (4.1)	366	79.3 (3.0)
거주지역										
동	-	--	-	--	2,771	26.1 (0.9)	869	21.8 (1.5)	2,080	23.2 (1.1)
읍면	-	--	-	--	713	40.3 (2.3)	373	34.8 (2.9)	756	37.4 (3.3)

1) 인플루엔자예방접종률 : 최근 1년 동안 인플루엔자(계절 독감) 예방접종을 받은 분율

2) 2005년 추계인구로 연령표준화

3) 소득수준 : 월가구균등화소득(월가구소득/√가구원수)을 성별·연령별(5세단위) 사분위로 분류

* : 변동계수(coefficient of variability) 25-50%, ** : 변동계수 50%이상

(단위 : %)

구 분	'09		'10		'11		'12	
	n	분율 (표준오차)	n	분율 (표준오차)	n	분율 (표준오차)	n	분율 (표준오차)
전 체								
19세이상	7,472	27.7 (0.8)	6,251	29.6 (0.9)	6,020	32.7 (1.0)	5,601	33.5 (1.0)
65세이상	1,648	74.3 (1.5)	1,378	77.1 (1.6)	1,468	79.6 (1.3)	1,441	77.4 (1.5)
19세이상(표준화)	7,472	26.3 (0.6)	6,251	28.3 (0.7)	6,020	31.0 (0.9)	5,601	31.7 (0.8)
연령(세)								
19-29	1,049	12.9 (1.3)	767	16.6 (1.7)	676	18.0 (1.7)	635	18.0 (2.0)
30-39	1,425	18.5 (1.3)	1,253	25.4 (1.6)	1,093	26.9 (1.9)	959	29.5 (1.9)
40-49	1,495	16.2 (1.2)	1,162	16.9 (1.2)	1,052	21.2 (1.7)	957	21.7 (1.5)
50-59	1,247	28.8 (1.6)	1,170	23.5 (1.5)	1,184	27.0 (1.7)	1,069	28.6 (1.9)
60-69	1,205	55.5 (2.1)	1,027	55.5 (2.0)	1,026	61.0 (2.4)	1,008	58.7 (1.9)
70+	1,051	78.4 (1.6)	872	80.6 (1.7)	989	81.1 (1.6)	973	80.9 (1.8)
거주지역								
동	5,556	25.1 (0.8)	4,883	27.9 (0.9)	4,807	31.0 (1.1)	4,474	31.6 (1.0)
읍면	1,916	38.6 (2.3)	1,368	35.7 (2.3)	1,213	39.9 (2.4)	1,127	41.8 (2.8)
소득수준								
하	1,860	25.3 (1.4)	1,538	27.0 (1.7)	1,405	33.2 (1.7)	1,351	32.7 (1.7)
중하	1,862	27.8 (1.4)	1,540	30.7 (1.5)	1,526	32.4 (1.7)	1,393	33.0 (1.8)
중상	1,819	27.2 (1.2)	1,561	28.5 (1.5)	1,535	32.4 (1.6)	1,382	34.7 (1.8)
상	1,851	30.4 (1.5)	1,532	32.3 (1.5)	1,506	32.7 (1.7)	1,409	34.2 (1.7)
거주지역(표준화)								
동	5,556	25.5 (0.7)	4,883	28.2 (0.8)	4,807	30.9 (1.0)	4,474	31.4 (0.9)
읍면	1,916	28.7 (1.6)	1,368	27.6 (1.9)	1,213	30.8 (2.4)	1,127	33.2 (2.5)
소득수준(표준화)								
하	1,860	24.4 (1.1)	1,538	26.1 (1.4)	1,405	31.0 (1.6)	1,351	31.7 (1.4)
중하	1,862	26.5 (1.1)	1,540	29.8 (1.4)	1,526	30.1 (1.6)	1,393	30.4 (1.7)
중상	1,819	25.9 (1.1)	1,561	27.0 (1.4)	1,535	31.3 (1.5)	1,382	32.0 (1.6)
상	1,851	28.2 (1.3)	1,532	30.5 (1.5)	1,506	31.8 (1.5)	1,409	33.0 (1.7)
남 자								
19세이상	3,233	24.2 (0.9)	2,698	25.3 (1.1)	2,556	28.0 (1.1)	2,311	29.1 (1.3)
65세이상	687	72.0 (2.1)	615	74.8 (2.4)	623	78.5 (2.3)	607	73.2 (2.3)
19세이상(표준화)	3,233	24.3 (0.8)	2,698	25.3 (1.0)	2,556	27.6 (1.1)	2,311	28.9 (1.2)
연령(세)								
19-29	485	11.6 (1.7)	306	13.4 (2.4)	288	13.9 (2.3)	251	18.8 (3.3)
30-39	595	15.8 (1.6)	525	21.9 (2.0)	441	23.6 (2.4)	387	24.5 (2.6)
40-49	642	15.9 (1.7)	531	15.5 (2.0)	448	18.9 (2.3)	401	20.5 (2.4)
50-59	542	25.0 (2.1)	478	19.3 (2.1)	507	22.1 (2.3)	435	21.7 (2.4)
60-69	541	50.7 (2.6)	473	50.7 (2.7)	463	55.0 (3.1)	434	55.8 (2.7)
70+	428	79.0 (2.2)	385	80.0 (2.6)	409	82.9 (2.4)	403	77.9 (2.9)
거주지역								
동	2,390	22.0 (0.9)	2,102	24.1 (1.1)	2,028	26.3 (1.3)	1,827	27.5 (1.4)
읍면	843	33.4 (2.5)	596	29.6 (2.9)	528	35.1 (2.2)	484	35.7 (3.3)

(계속 : 인플루엔자예방접종률 추이, 성별, 만19세이상, 2005-2012)

구 분	'98		'01		'05		'07		'08	
	n	분율(표준오차)	n	분율(표준오차)	n	분율(표준오차)	n	분율(표준오차)	n	분율(표준오차)
남 자										
소득수준										
하	-	--	-	--	892	25.9 (1.7)	300	18.8 (2.4)	681	22.3 (2.1)
중하	-	--	-	--	883	27.6 (1.7)	286	25.0 (3.1)	673	26.6 (1.9)
중상	-	--	-	--	822	29.0 (1.7)	308	26.6 (2.9)	707	26.0 (1.8)
상	-	--	-	--	842	33.0 (2.0)	299	28.1 (2.5)	691	27.3 (2.1)
거주지역(표준화)										
동	-	--	-	--	2,771	28.9 (1.0)	869	23.3 (1.4)	2,080	24.9 (1.0)
읍면	-	--	-	--	713	35.3 (1.7)	373	32.2 (2.9)	756	29.8 (2.5)
소득수준(표준화)										
하	-	--	-	--	892	27.6 (1.5)	300	19.5 (1.9)	681	23.0 (1.8)
중하	-	--	-	--	883	28.5 (1.5)	286	25.9 (2.9)	673	26.7 (1.7)
중상	-	--	-	--	822	30.7 (1.6)	308	27.7 (2.6)	707	27.0 (1.7)
상	-	--	-	--	842	34.3 (1.9)	299	28.0 (2.4)	691	27.4 (1.7)
여 자										
19세이상	-	--	-	--	4,263	41.4 (0.9)	1,740	33.3 (1.4)	3,965	32.7 (1.1)
65세이상	-	--	-	--	668	78.8 (1.7)	419	71.5 (3.1)	935	73.2 (1.8)
19세이상(표준화)	-	--	-	--	4,263	40.1 (0.9)	1,740	31.5 (1.3)	3,965	30.2 (0.8)
연령(세)										
19-29	-	--	-	--	737	26.9 (1.8)	198	22.3 (2.8)	524	13.8 (1.7)
30-39	-	--	-	--	925	30.2 (1.8)	388	28.4 (3.3)	816	24.5 (1.7)
40-49	-	--	-	--	1,000	31.2 (1.6)	317	16.8 (2.6)	749	19.5 (1.7)
50-59	-	--	-	--	649	47.9 (2.4)	300	35.8 (3.2)	643	34.8 (2.3)
60-69	-	--	-	--	525	76.3 (2.5)	273	55.0 (4.8)	640	66.0 (2.1)
70+	-	--	-	--	427	75.8 (2.1)	264	75.4 (3.3)	593	74.3 (2.3)
거주지역										
동					3,414	38.4 (0.9)	1,250	31.3 (1.6)	2,922	29.6 (1.1)
읍면					849	54.1 (2.3)	490	40.9 (2.7)	1,043	46.3 (3.5)
소득수준										
하	-	--	-	--	1,088	39.5 (1.8)	413	33.4 (2.8)	951	29.4 (1.8)
중하	-	--	-	--	1,089	42.5 (1.9)	410	31.9 (2.9)	961	33.5 (1.9)
중상	-	--	-	--	1,026	39.4 (1.8)	425	31.1 (2.9)	956	31.8 (1.8)
상	-	--	-	--	1,018	43.6 (1.7)	402	36.6 (3.1)	969	34.6 (2.1)
거주지역(표준화)										
동	-	--	-	--	3,414	39.1 (1.0)	1,250	30.5 (1.5)	2,922	29.1 (0.9)
읍면	-	--	-	--	849	43.9 (2.1)	490	36.4 (2.5)	1,043	33.7 (2.4)
소득수준(표준화)										
하	-	--	-	--	1,088	38.2 (1.6)	413	32.5 (2.4)	951	28.0 (1.5)
중하	-	--	-	--	1,089	41.1 (1.8)	410	31.1 (3.0)	961	31.4 (1.5)
중상	-	--	-	--	1,026	38.4 (1.7)	425	29.9 (2.6)	956	29.8 (1.5)
상	-	--	-	--	1,018	42.7 (1.7)	402	33.9 (3.0)	969	32.0 (1.8)

(단위 : %)

구 분	'09		'10		'11		'12	
	n	분율 (표준오차)	n	분율 (표준오차)	n	분율 (표준오차)	n	분율 (표준오차)
남 자								
소득수준								
하	817	21.6 (1.8)	666	21.6 (2.0)	570	28.5 (2.2)	560	28.1 (2.2)
중하	801	24.0 (1.7)	668	25.5 (1.9)	649	26.9 (2.0)	568	29.0 (2.5)
중상	774	23.2 (1.5)	675	25.3 (2.2)	665	27.6 (2.0)	572	30.9 (2.4)
상	803	28.1 (1.9)	661	29.0 (2.1)	651	28.3 (2.2)	584	29.2 (2.4)
거주지역(표준화)								
동	2,390	23.6 (0.9)	2,102	25.2 (1.1)	2,028	27.3 (1.2)	1,827	28.5 (1.3)
읍면	843	26.7 (2.1)	596	24.2 (2.3)	528	27.4 (2.4)	484	31.6 (3.2)
소득수준(표준화)								
하	817	21.8 (1.6)	666	22.0 (1.8)	570	27.8 (2.2)	560	28.7 (1.9)
중하	801	24.2 (1.5)	668	25.8 (1.7)	649	25.8 (1.9)	568	28.2 (2.4)
중상	774	23.4 (1.4)	675	24.8 (2.1)	665	27.7 (1.9)	572	30.0 (2.4)
상	803	27.6 (1.8)	661	28.7 (1.9)	651	28.4 (2.0)	584	29.5 (2.4)
여 자								
19세이상	4,239	31.2 (1.0)	3,553	33.9 (1.0)	3,464	37.3 (1.2)	3,290	37.7 (1.1)
65세이상	961	75.8 (1.8)	763	78.8 (1.8)	845	80.4 (1.7)	834	80.4 (1.8)
19세이상(표준화)	4,239	28.3 (0.8)	3,553	31.3 (0.9)	3,464	34.4 (1.1)	3,290	34.4 (1.0)
연령(세)								
19-29	564	14.3 (1.8)	461	20.0 (2.3)	388	22.4 (2.4)	384	17.2 (2.1)
30-39	830	21.3 (1.7)	728	29.1 (2.1)	652	30.3 (2.3)	572	34.8 (2.5)
40-49	853	16.6 (1.4)	631	18.4 (1.7)	604	23.5 (2.1)	556	22.9 (2.0)
50-59	705	32.7 (2.1)	692	27.6 (2.1)	677	31.9 (2.2)	634	35.4 (2.4)
60-69	664	59.8 (2.3)	554	59.8 (2.4)	563	66.5 (2.7)	574	61.3 (2.5)
70+	623	78.0 (1.9)	487	81.1 (2.1)	580	79.9 (2.2)	570	82.8 (1.9)
거주지역								
동	3,166	28.2 (1.0)	2,781	31.7 (1.1)	2,779	35.6 (1.3)	2,647	35.5 (1.2)
읍면	1,073	43.7 (2.6)	772	41.5 (2.5)	685	44.5 (3.2)	643	48.3 (3.0)
소득수준								
하	1,043	29.2 (1.6)	872	32.1 (1.9)	835	37.4 (2.2)	791	37.2 (2.2)
중하	1,061	31.5 (1.9)	872	35.8 (2.0)	877	37.6 (2.4)	825	36.7 (2.2)
중상	1,045	31.0 (1.7)	886	31.7 (2.0)	870	37.2 (2.1)	810	38.6 (2.1)
상	1,048	32.6 (1.8)	871	35.8 (2.0)	855	37.2 (2.1)	825	39.0 (2.2)
거주지역(표준화)								
동	3,166	27.4 (0.8)	2,781	31.2 (1.0)	2,779	34.4 (1.2)	2,647	34.2 (1.1)
읍면	1,073	30.9 (2.0)	772	31.4 (2.4)	685	34.4 (3.4)	643	33.7 (3.2)
소득수준(표준화)								
하	1,043	27.0 (1.3)	872	29.9 (1.7)	835	33.9 (2.0)	791	34.7 (2.0)
중하	1,061	28.9 (1.6)	872	33.7 (2.0)	877	34.5 (2.2)	825	32.4 (2.0)
중상	1,045	28.4 (1.5)	886	29.1 (1.8)	870	34.7 (2.1)	810	34.1 (1.9)
상	1,048	28.8 (1.6)	871	32.9 (2.1)	855	35.4 (1.9)	825	36.8 (2.2)

표 1-36. 소아청소년 인플루엔자예방접종률¹⁾ 추이 : 성별, 만1-18세, 2007-2012

구 분	'98		'01		'05		'07		'08	
	n	분율(표준오차)	n	분율(표준오차)	n	분율(표준오차)	n	분율(표준오차)	n	분율(표준오차)
전 체										
1-18세	-	--	-	--	-	--	1,160	36.6 (2.2)	2,462	36.6 (1.4)
연령(세)										
1-5	-	--	-	--	-	--	315	63.8 (3.8)	656	66.8 (2.1)
6-11	-	--	-	--	-	--	476	46.2 (3.9)	971	43.7 (2.0)
12-14	-	--	-	--	-	--	191	19.8 (3.5)	428	21.0 (2.4)
15-18	-	--	-	--	-	--	178	12.8 (3.7)*	407	13.1 (2.4)
남 자										
1-18세	-	--	-	--	-	--	620	35.9 (2.4)	1,277	34.7 (1.8)
연령(세)										
1-5	-	--	-	--	-	--	178	67.2 (4.5)	329	64.0 (3.0)
6-11	-	--	-	--	-	--	245	43.2 (4.6)	506	41.5 (2.8)
12-14	-	--	-	--	-	--	106	20.4 (4.5)	230	20.4 (3.1)
15-18	-	--	-	--	-	--	91	13.0 (4.7)*	212	11.6 (3.0)*
여 자										
1-18세	-	--	-	--	-	--	540	37.4 (3.0)	1,185	38.7 (1.8)
연령(세)										
1-5	-	--	-	--	-	--	137	60.0 (5.0)	327	69.9 (2.9)
6-11	-	--	-	--	-	--	231	49.3 (5.0)	465	46.2 (2.6)
12-14	-	--	-	--	-	--	85	19.0 (4.9)*	198	21.7 (3.2)
15-18	-	--	-	--	-	--	87	12.5 (4.1)*	195	14.8 (3.6)

1) 소아청소년 인플루엔자예방접종률 : 최근 1년 동안 인플루엔자(계절 독감) 예방접종을 받은 분율

* : 변동계수(coefficient of variability) 25-50%, ** : 변동계수 50%이상

(단위 : %)

구 분	'09		'10		'11		'12	
	n	분율 (표준오차)	n	분율 (표준오차)	n	분율 (표준오차)	n	분율 (표준오차)
전 체								
1-18세	2,539	39.5 (1.7)	2,115	45.2 (1.9)	1,824	47.3 (2.0)	1,605	49.7 (1.9)
연령(세)								
1-5	664	65.8 (2.0)	604	73.9 (2.2)	537	74.0 (2.7)	446	78.6 (2.9)
6-11	894	46.7 (2.4)	780	57.4 (2.6)	631	56.6 (2.9)	550	59.7 (2.7)
12-14	470	30.0 (2.6)	371	31.7 (3.1)	307	36.0 (3.8)	315	38.3 (4.0)
15-18	511	17.0 (2.7)	360	16.3 (2.5)	349	24.2 (2.7)	294	23.5 (3.0)
남 자								
1-18세	1,337	38.3 (1.9)	1,101	44.4 (2.1)	955	46.5 (2.3)	890	51.9 (2.3)
연령(세)								
1-5	367	67.7 (2.7)	297	71.5 (3.4)	278	73.9 (3.6)	260	82.5 (2.8)
6-11	460	46.5 (3.1)	408	53.7 (3.2)	327	56.2 (3.4)	299	60.0 (3.8)
12-14	245	25.3 (2.9)	203	32.1 (3.7)	168	35.8 (4.5)	165	41.1 (5.1)
15-18	265	15.4 (3.0)	193	21.4 (3.4)	182	23.6 (3.5)	166	27.5 (4.0)
여 자								
1-18세	1,202	40.8 (2.1)	1,014	46.2 (2.6)	869	48.2 (2.2)	715	47.0 (2.7)
연령(세)								
1-5	297	63.8 (2.9)	307	76.5 (2.5)	259	74.0 (3.7)	186	74.3 (4.8)
6-11	434	46.8 (3.1)	372	61.3 (3.5)	304	57.1 (3.9)	251	59.4 (3.4)
12-14	225	35.4 (4.2)	168	31.3 (4.7)	139	36.1 (5.2)	150	35.2 (5.0)
15-18	246	18.9 (3.3)	167	9.8 (2.6)*	167	24.9 (4.1)	128	18.4 (4.2)

표 1-37. 연간미치료율(병의원)¹⁾ 추이 : 성별, 만19세이상, 2007-2012

구 분	'98		'01		'05		'07		'08	
	n	분율(표준오차)	n	분율(표준오차)	n	분율(표준오차)	n	분율(표준오차)	n	분율(표준오차)
전 체										
19세이상	-	--	-	--	-	--	2,979	22.4 (1.1)	6,802	22.8 (0.6)
65세이상	-	--	-	--	-	--	721	19.5 (2.1)	1,516	24.1 (1.5)
19세이상(표준화) ²⁾	-	--	-	--	-	--	2,979	22.4 (1.1)	6,802	22.8 (0.6)
연령(세)										
19-29	-	--	-	--	-	--	338	25.2 (2.6)	891	24.1 (1.7)
30-39	-	--	-	--	-	--	635	23.4 (2.2)	1,411	23.7 (1.2)
40-49	-	--	-	--	-	--	564	20.8 (2.0)	1,328	21.8 (1.4)
50-59	-	--	-	--	-	--	504	22.8 (2.2)	1,134	21.9 (1.4)
60-69	-	--	-	--	-	--	489	19.2 (2.7)	1,079	20.1 (1.4)
70+	-	--	-	--	-	--	449	19.6 (2.3)	959	24.4 (1.8)
거주지역										
동	-	--	-	--	-	--	2,118	22.8 (1.4)	5,002	22.8 (0.7)
읍면	-	--	-	--	-	--	861	20.9 (1.6)	1,800	22.6 (1.5)
소득수준³⁾										
하	-	--	-	--	-	--	712	23.6 (1.9)	1,632	26.2 (1.4)
중하	-	--	-	--	-	--	697	24.9 (2.3)	1,634	23.8 (1.3)
중상	-	--	-	--	-	--	733	22.2 (2.1)	1,665	20.8 (1.1)
상	-	--	-	--	-	--	699	18.5 (1.9)	1,659	20.9 (1.4)
거주지역(표준화)										
동	-	--	-	--	-	--	2,118	22.8 (1.3)	5,002	22.8 (0.7)
읍면	-	--	-	--	-	--	861	20.8 (1.6)	1,800	21.1 (1.6)
소득수준(표준화)										
하	-	--	-	--	-	--	712	23.7 (1.9)	1,632	26.1 (1.4)
중하	-	--	-	--	-	--	697	24.9 (2.3)	1,634	23.9 (1.3)
중상	-	--	-	--	-	--	733	22.2 (2.1)	1,665	20.9 (1.1)
상	-	--	-	--	-	--	699	18.8 (1.9)	1,659	21.2 (1.5)
남 자										
19세이상	-	--	-	--	-	--	1,241	18.5 (1.5)	2,835	18.1 (0.9)
65세이상	-	--	-	--	-	--	302	7.7 (1.6)	581	15.6 (1.9)
19세이상(표준화)	-	--	-	--	-	--	1,241	18.5 (1.5)	2,835	18.2 (0.9)
연령(세)										
19-29	-	--	-	--	-	--	141	27.7 (3.8)	366	20.7 (2.3)
30-39	-	--	-	--	-	--	247	21.7 (3.1)	595	20.4 (1.9)
40-49	-	--	-	--	-	--	248	15.4 (2.5)	579	18.2 (1.9)
50-59	-	--	-	--	-	--	204	15.6 (2.7)	490	16.6 (1.9)
60-69	-	--	-	--	-	--	217	9.5 (2.3)	439	9.6 (1.5)
70+	-	--	-	--	-	--	184	7.2 (1.8)*	366	17.7 (2.5)
거주지역										
동	-	--	-	--	-	--	868	18.8 (1.8)	2,080	19.0 (1.0)
읍면	-	--	-	--	-	--	373	17.6 (2.7)	755	14.1 (2.0)

1) 연간미치료율(병의원) : 최근 1년 동안 본인이 병의원(치과제외)에 가고 싶을 때 가지 못한 분율

2) 2005년 추계인구로 연령표준화

3) 소득수준 : 월가구균등화소득(월가구소득/√가구원수)을 성별·연령별(5세단위) 사분위로 분류

* : 변동계수(coefficient of variability) 25-50%, ** : 변동계수 50%이상

(단위 : %)

구 분	'09		'10		'11		'12	
	n	분율 (표준오차)	n	분율 (표준오차)	n	분율 (표준오차)	n	분율 (표준오차)
전 체								
19세이상	7,472	24.0 (0.6)	6,251	20.3 (0.7)	6,024	18.7 (0.7)	5,608	16.7 (0.7)
65세이상	1,648	24.0 (1.4)	1,378	21.5 (1.5)	1,470	20.8 (1.5)	1,444	19.0 (1.4)
19세이상(표준화)	7,472	24.1 (0.6)	6,251	20.3 (0.7)	6,024	18.7 (0.8)	5,608	16.7 (0.7)
연령(세)								
19-29	1,049	26.7 (1.5)	767	21.5 (1.7)	676	21.7 (1.8)	637	17.9 (2.1)
30-39	1,425	25.1 (1.4)	1,253	19.9 (1.4)	1,094	19.1 (1.4)	959	16.9 (1.5)
40-49	1,495	21.3 (1.0)	1,162	19.3 (1.4)	1,052	15.4 (1.3)	957	14.5 (1.5)
50-59	1,247	24.5 (1.4)	1,170	18.9 (1.5)	1,185	17.5 (1.3)	1,070	15.9 (1.4)
60-69	1,205	19.8 (1.4)	1,027	21.3 (1.4)	1,027	17.6 (1.5)	1,009	17.0 (1.7)
70+	1,051	26.0 (1.8)	872	22.7 (2.0)	990	22.6 (1.7)	976	19.6 (1.6)
거주지역								
동	5,556	23.4 (0.7)	4,883	18.7 (0.8)	4,810	17.9 (0.7)	4,479	16.4 (0.7)
읍면	1,916	26.7 (1.7)	1,368	26.2 (1.5)	1,214	22.0 (2.4)	1,129	18.0 (2.2)
소득수준								
하	1,860	27.1 (1.2)	1,538	22.6 (1.3)	1,407	21.2 (1.4)	1,354	20.9 (1.6)
중하	1,862	24.3 (1.2)	1,540	21.5 (1.3)	1,527	20.4 (1.5)	1,395	16.0 (1.3)
중상	1,819	23.5 (1.2)	1,561	20.1 (1.6)	1,536	17.2 (1.3)	1,384	15.4 (1.2)
상	1,851	21.2 (1.2)	1,532	16.5 (1.2)	1,506	15.5 (1.1)	1,409	14.1 (1.3)
거주지역(표준화)								
동	5,556	23.3 (0.7)	4,883	18.7 (0.8)	4,810	18.0 (0.7)	4,479	16.5 (0.7)
읍면	1,916	26.5 (2.0)	1,368	25.9 (1.8)	1,214	22.3 (3.1)	1,129	16.9 (2.5)
소득수준(표준화)								
하	1,860	27.0 (1.2)	1,538	22.5 (1.3)	1,407	21.0 (1.5)	1,354	20.6 (1.6)
중하	1,862	24.4 (1.2)	1,540	21.5 (1.4)	1,527	20.6 (1.6)	1,395	16.4 (1.4)
중상	1,819	23.5 (1.2)	1,561	20.4 (1.7)	1,536	17.4 (1.3)	1,384	15.1 (1.2)
상	1,851	21.7 (1.2)	1,532	16.7 (1.3)	1,506	15.8 (1.2)	1,409	14.2 (1.4)
남 자								
19세이상	3,233	20.0 (0.8)	2,698	16.3 (0.8)	2,556	15.0 (1.1)	2,315	12.3 (0.9)
65세이상	687	15.3 (1.5)	615	12.9 (1.8)	623	11.3 (1.4)	608	10.2 (1.5)
19세이상(표준화)	3,233	20.2 (0.8)	2,698	16.3 (0.8)	2,556	15.0 (1.1)	2,315	12.3 (1.0)
연령(세)								
19-29	485	22.8 (2.0)	306	16.3 (2.4)	288	14.9 (2.5)	253	12.5 (2.6)
30-39	595	24.7 (2.1)	525	16.4 (1.6)	441	17.9 (2.1)	387	12.5 (1.8)
40-49	642	19.1 (1.6)	531	18.7 (2.2)	448	14.4 (2.1)	401	13.1 (2.3)
50-59	542	17.3 (1.8)	478	15.4 (1.9)	507	16.7 (1.8)	435	12.9 (1.9)
60-69	541	12.5 (1.5)	473	14.8 (2.0)	463	10.2 (1.7)	435	10.8 (1.9)
70+	428	16.8 (2.1)	385	12.7 (2.2)	409	11.8 (1.8)	404	9.1 (1.7)
거주지역								
동	2,390	19.6 (0.9)	2,102	14.9 (1.0)	2,028	14.5 (1.0)	1,830	12.2 (1.0)
읍면	843	21.8 (2.1)	596	21.3 (1.4)	528	17.1 (3.6)	485	12.5 (2.6)

(계속 : 연간미치료율(병의원) 추이, 성별, 만19세이상, 2007-2012)

구 분	'98		'01		'05		'07		'08	
	n	분율(표준오차)	n	분율(표준오차)	n	분율(표준오차)	n	분율(표준오차)	n	분율(표준오차)
남 자										
소득수준										
하	-	--	-	--	-	--	300	17.5 (2.4)	681	20.5 (1.8)
중하	-	--	-	--	-	--	286	19.3 (3.0)	673	19.1 (1.8)
중상	-	--	-	--	-	--	308	19.8 (3.1)	707	16.4 (1.7)
상	-	--	-	--	-	--	298	18.0 (3.0)	690	16.6 (1.9)
거주지역(표준화)										
동	-	--	-	--	-	--	868	18.3 (1.7)	2,080	18.9 (1.0)
읍면	-	--	-	--	-	--	373	18.8 (2.8)	755	13.2 (2.1)
소득수준(표준화)										
하	-	--	-	--	-	--	300	17.8 (2.3)	681	20.4 (1.8)
중하	-	--	-	--	-	--	286	19.3 (2.9)	673	19.5 (1.8)
중상	-	--	-	--	-	--	308	19.7 (2.9)	707	16.4 (1.6)
상	-	--	-	--	-	--	298	18.0 (2.9)	690	16.7 (2.0)
여 자										
19세이상	-	--	-	--	-	--	1,738	26.1 (1.4)	3,967	27.4 (0.9)
65세이상	-	--	-	--	-	--	419	27.4 (3.1)	935	29.9 (1.8)
19세이상(표준화)	-	--	-	--	-	--	1,738	25.9 (1.4)	3,967	27.3 (0.9)
연령(세)										
19-29	-	--	-	--	-	--	197	22.7 (3.5)	525	27.8 (2.4)
30-39	-	--	-	--	-	--	388	25.2 (2.7)	816	27.2 (1.6)
40-49	-	--	-	--	-	--	316	26.4 (2.8)	749	25.6 (1.7)
50-59	-	--	-	--	-	--	300	30.0 (3.0)	644	27.3 (2.1)
60-69	-	--	-	--	-	--	272	27.7 (4.1)	640	29.5 (2.1)
70+	-	--	-	--	-	--	265	27.0 (3.0)	593	28.5 (2.2)
거주지역										
동	-	--	-	--	-	--	1,250	26.6 (1.7)	2,922	26.6 (1.0)
읍면	-	--	-	--	-	--	488	24.4 (1.8)	1,045	30.9 (1.8)
소득수준										
하	-	--	-	--	-	--	412	29.7 (2.5)	951	31.8 (2.0)
중하	-	--	-	--	-	--	411	30.0 (2.9)	961	28.3 (1.7)
중상	-	--	-	--	-	--	425	24.5 (2.5)	958	25.3 (1.5)
상	-	--	-	--	-	--	401	19.1 (2.2)	969	25.2 (1.8)
거주지역(표준화)										
동	-	--	-	--	-	--	1,250	26.5 (1.7)	2,922	26.6 (1.0)
읍면	-	--	-	--	-	--	488	23.4 (1.7)	1,045	29.6 (2.3)
소득수준(표준화)										
하	-	--	-	--	-	--	412	29.5 (2.5)	951	31.7 (2.0)
중하	-	--	-	--	-	--	411	29.9 (2.9)	961	28.0 (1.7)
중상	-	--	-	--	-	--	425	24.7 (2.5)	958	25.2 (1.6)
상	-	--	-	--	-	--	401	19.0 (2.2)	969	25.7 (1.9)

(단위 : %)

구 분	'09		'10		'11		'12	
	n	분율 (표준오차)	n	분율 (표준오차)	n	분율 (표준오차)	n	분율 (표준오차)
남 자								
소득수준								
하	817	23.0 (1.6)	666	16.6 (1.4)	570	14.3 (2.0)	561	15.3 (2.4)
중하	801	19.6 (1.6)	668	16.6 (1.8)	649	18.4 (2.1)	570	11.2 (1.7)
중상	774	19.2 (1.6)	675	17.0 (1.7)	665	15.5 (2.2)	573	11.0 (1.7)
상	803	18.5 (1.7)	661	15.3 (1.8)	651	11.6 (1.5)	584	11.6 (1.6)
거주지역(표준화)								
동	2,390	19.4 (0.9)	2,102	14.9 (1.0)	2,028	14.5 (1.0)	1,830	12.1 (1.0)
읍면	843	21.9 (2.6)	596	21.9 (1.8)	528	18.3 (4.7)*	485	12.8 (2.9)
소득수준(표준화)								
하	817	23.0 (1.6)	666	16.3 (1.4)	570	14.4 (2.0)	561	15.2 (2.3)
중하	801	19.8 (1.6)	668	16.6 (1.8)	649	18.3 (2.2)	570	11.5 (1.8)
중상	774	19.4 (1.6)	675	17.1 (1.8)	665	15.7 (2.2)	573	11.0 (1.7)
상	803	19.0 (1.6)	661	15.4 (1.8)	651	11.4 (1.4)	584	11.6 (1.7)
여 자								
19세이상	4,239	27.9 (0.9)	3,553	24.2 (1.0)	3,468	22.2 (0.9)	3,293	20.9 (0.9)
65세이상	961	29.9 (1.9)	763	27.5 (2.0)	847	27.5 (2.3)	836	25.1 (2.0)
19세이상(표준화)	4,239	27.7 (0.9)	3,553	24.1 (1.0)	3,468	22.2 (0.9)	3,293	20.8 (1.0)
연령(세)								
19-29	564	30.9 (2.1)	461	27.0 (2.2)	388	29.0 (2.6)	384	23.7 (2.7)
30-39	830	25.5 (1.7)	728	23.5 (2.0)	653	20.4 (1.9)	572	21.4 (2.1)
40-49	853	23.6 (1.5)	631	19.9 (2.1)	604	16.4 (1.9)	556	16.0 (1.9)
50-59	705	31.7 (2.2)	692	22.3 (1.9)	678	18.3 (1.7)	635	18.9 (1.8)
60-69	664	26.3 (1.9)	554	27.2 (2.1)	564	24.4 (2.2)	574	22.5 (2.5)
70+	623	31.7 (2.4)	487	29.1 (2.5)	581	29.3 (2.6)	572	26.2 (2.3)
거주지역								
동	3,166	27.1 (1.0)	2,781	22.3 (1.1)	2,782	21.1 (0.9)	2,649	20.3 (1.0)
읍면	1,073	31.6 (2.2)	772	30.8 (2.4)	686	26.7 (2.5)	644	24.0 (2.7)
소득수준								
하	1,043	31.2 (1.7)	872	28.4 (1.9)	837	27.4 (2.0)	793	26.4 (2.0)
중하	1,061	28.9 (1.6)	872	26.3 (1.7)	878	22.4 (2.0)	825	20.4 (1.9)
중상	1,045	27.7 (1.6)	886	23.1 (2.1)	871	18.9 (1.7)	811	19.8 (1.7)
상	1,048	23.8 (1.6)	871	17.8 (1.7)	855	19.6 (1.8)	825	16.5 (1.7)
거주지역(표준화)								
동	3,166	27.0 (1.0)	2,781	22.4 (1.1)	2,782	21.3 (0.9)	2,649	20.4 (1.0)
읍면	1,073	31.2 (2.4)	772	29.4 (2.9)	686	26.0 (3.2)	644	21.4 (3.2)
소득수준(표준화)								
하	1,043	31.0 (1.7)	872	27.7 (1.9)	837	27.0 (2.1)	793	26.0 (2.1)
중하	1,061	28.5 (1.6)	872	26.0 (1.8)	878	22.6 (2.1)	825	21.0 (2.1)
중상	1,045	27.0 (1.5)	886	23.5 (2.2)	871	18.6 (1.7)	811	19.4 (1.8)
상	1,048	24.2 (1.6)	871	18.0 (1.7)	855	20.1 (1.8)	825	16.4 (1.8)

표 1-38. 경제적 이유로 인한 미치료율(병의원)¹⁾ 추이 : 성별 만19세이상 2007-2012

구 분	'98		'01		'05		'07		'08	
	n	분율(표준오차)	n	분율(표준오차)	n	분율(표준오차)	n	분율(표준오차)	n	분율(표준오차)
전 체										
19세이상	-	--	-	--	-	--	2,962	4.9 (0.6)	6,780	5.2 (0.3)
65세이상	-	--	-	--	-	--	717	8.3 (1.4)	1,513	12.7 (1.3)
19세이상(표준화) ²⁾	-	--	-	--	-	--	2,962	4.8 (0.6)	6,780	5.0 (0.3)
연령(세)										
19-29	-	--	-	--	-	--	337	3.9 (1.5)*	887	2.4 (0.7)*
30-39	-	--	-	--	-	--	632	2.9 (0.8)*	1,405	2.9 (0.4)
40-49	-	--	-	--	-	--	561	3.9 (0.9)	1,324	4.6 (0.6)
50-59	-	--	-	--	-	--	501	7.0 (1.5)	1,130	6.0 (0.8)
60-69	-	--	-	--	-	--	486	7.1 (1.2)	1,077	9.0 (1.0)
70+	-	--	-	--	-	--	445	8.9 (1.8)	957	13.3 (1.5)
거주지역										
동	-	--	-	--	-	--	2,110	5.1 (0.8)	4,985	4.9 (0.4)
읍면	-	--	-	--	-	--	852	4.1 (0.9)	1,795	6.3 (0.8)
소득수준³⁾										
하	-	--	-	--	-	--	709	8.7 (1.3)	1,626	9.8 (0.9)
중하	-	--	-	--	-	--	694	7.0 (1.5)	1,630	5.7 (0.6)
중상	-	--	-	--	-	--	726	2.5 (0.7)*	1,659	3.5 (0.5)
상	-	--	-	--	-	--	696	1.3 (0.6)*	1,653	1.8 (0.3)
거주지역(표준화)										
동	-	--	-	--	-	--	2,110	5.1 (0.8)	4,985	5.0 (0.4)
읍면	-	--	-	--	-	--	852	3.9 (0.8)	1,795	5.2 (0.8)
소득수준(표준화)										
하	-	--	-	--	-	--	709	8.6 (1.3)	1,626	9.5 (0.8)
중하	-	--	-	--	-	--	694	6.9 (1.4)	1,630	5.5 (0.6)
중상	-	--	-	--	-	--	726	2.5 (0.7)*	1,659	3.4 (0.5)
상	-	--	-	--	-	--	696	1.4 (0.6)*	1,653	1.7 (0.3)
남 자										
19세이상	-	--	-	--	-	--	1,232	3.0 (0.6)	2,826	3.1 (0.4)
65세이상	-	--	-	--	-	--	300	3.5 (1.1)*	580	8.8 (1.5)
19세이상(표준화)	-	--	-	--	-	--	1,232	3.0 (0.6)	2,826	3.1 (0.3)
연령(세)										
19-29	-	--	-	--	-	--	140	4.4 (1.7)*	365	1.1 (0.6)*
30-39	-	--	-	--	-	--	246	2.7 (1.0)*	593	1.6 (0.5)*
40-49	-	--	-	--	-	--	248	0.7 (0.4)**	576	3.5 (0.8)
50-59	-	--	-	--	-	--	202	5.2 (1.9)*	488	3.7 (0.9)
60-69	-	--	-	--	-	--	214	3.5 (1.1)*	439	3.9 (1.1)*
70+	-	--	-	--	-	--	182	1.7 (0.8)*	365	10.3 (2.0)
거주지역										
동	-	--	-	--	-	--	864	3.3 (0.8)	2,073	2.8 (0.4)
읍면	-	--	-	--	-	--	368	1.9 (0.7)*	753	4.3 (1.0)

1) 경제적 이유로 인한 미치료율(병의원) : 최근 1년 동안 경제적인 이유로 본인이 병원(치과 제외)에 가고 싶을 때 가지 못한 분율

2) 2005년 추계인구로 연령표준화

3) 소득수준 : 월가구균등화소득(월가구소득/√가구원수)을 성별·연령별(5세단위) 사분위로 분류

* : 변동계수(coefficient of variability) 25-50%, ** : 변동계수 50%이상

(단위 : %)

구 분	'09		'10		'11		'12	
	n	분율 (표준오차)	n	분율 (표준오차)	n	분율 (표준오차)	n	분율 (표준오차)
전 체								
19세이상	7,470	5.9 (0.4)	6,251	3.4 (0.3)	6,024	3.3 (0.3)	5,608	3.5 (0.4)
65세이상	1,648	12.0 (1.1)	1,378	7.7 (0.9)	1,470	8.2 (1.0)	1,444	7.8 (0.9)
19세이상(표준화)	7,470	5.6 (0.4)	6,251	3.2 (0.3)	6,024	3.1 (0.3)	5,608	3.3 (0.4)
연령(세)								
19-29	1,049	4.0 (0.7)	767	1.9 (0.5)	676	3.2 (0.8)*	637	1.9 (0.6)*
30-39	1,425	3.4 (0.5)	1,253	1.9 (0.4)	1,094	1.4 (0.5)*	959	1.5 (0.5)*
40-49	1,494	5.1 (0.6)	1,162	2.6 (0.6)	1,052	1.8 (0.5)*	957	3.6 (0.9)
50-59	1,246	6.9 (0.9)	1,170	3.4 (0.6)	1,185	2.7 (0.6)	1,070	3.3 (0.7)
60-69	1,205	8.1 (1.0)	1,027	5.9 (1.0)	1,027	5.4 (0.8)	1,009	6.0 (1.0)
70+	1,051	13.6 (1.4)	872	9.6 (1.4)	990	9.8 (1.4)	976	8.5 (1.2)
거주지역								
동	5,554	5.9 (0.4)	4,883	3.2 (0.3)	4,810	3.1 (0.3)	4,479	3.8 (0.4)
읍면	1,916	5.8 (0.9)	1,368	4.2 (0.7)	1,214	4.3 (1.1)	1,129	2.4 (0.4)
소득수준								
하	1,860	11.1 (0.9)	1,538	6.2 (0.8)	1,407	6.3 (0.8)	1,354	6.2 (1.0)
중하	1,861	5.4 (0.6)	1,540	3.1 (0.5)	1,527	3.7 (0.6)	1,395	3.5 (0.6)
중상	1,819	4.8 (0.6)	1,561	2.6 (0.5)	1,536	1.8 (0.4)	1,384	3.0 (0.5)
상	1,850	2.1 (0.4)	1,532	1.7 (0.4)	1,506	1.0 (0.3)*	1,409	1.0 (0.3)*
거주지역(표준화)								
동	5,554	5.9 (0.4)	4,883	3.3 (0.3)	4,810	3.0 (0.3)	4,479	3.7 (0.4)
읍면	1,916	4.4 (0.7)	1,368	3.1 (0.6)	1,214	3.7 (1.2)*	1,129	1.6 (0.3)
소득수준(표준화)								
하	1,860	10.8 (0.8)	1,538	5.9 (0.7)	1,407	5.8 (0.8)	1,354	5.9 (1.0)
중하	1,861	5.2 (0.6)	1,540	3.0 (0.5)	1,527	3.4 (0.5)	1,395	3.4 (0.7)
중상	1,819	4.7 (0.6)	1,561	2.4 (0.4)	1,536	1.8 (0.5)*	1,384	2.6 (0.4)
상	1,850	2.0 (0.3)	1,532	1.6 (0.4)*	1,506	1.0 (0.3)*	1,409	0.9 (0.2)
남 자								
19세이상	3,232	3.7 (0.4)	2,698	2.0 (0.3)	2,556	1.9 (0.3)	2,315	1.8 (0.4)
65세이상	687	7.3 (1.1)	615	3.5 (0.8)	623	4.9 (1.1)	608	4.5 (1.2)*
19세이상(표준화)	3,232	3.7 (0.4)	2,698	2.0 (0.3)	2,556	1.9 (0.3)	2,315	1.8 (0.4)
연령(세)								
19-29	485	3.8 (1.0)*	306	1.1 (0.6)**	288	2.2 (1.0)*	253	1.8 (0.9)*
30-39	595	2.1 (0.6)*	525	0.9 (0.4)**	441	1.3 (0.6)*	387	0.2 (0.2)**
40-49	642	4.1 (0.8)	531	1.9 (0.7)*	448	1.0 (0.5)**	401	2.2 (1.0)*
50-59	541	3.4 (0.9)*	478	2.4 (0.8)*	507	1.8 (0.7)*	435	1.3 (0.6)*
60-69	541	3.4 (0.8)	473	3.9 (1.2)*	463	2.2 (0.7)*	435	3.9 (1.3)*
70+	428	8.9 (1.6)	385	5.0 (1.3)*	409	5.7 (1.6)*	404	4.0 (1.2)*
거주지역								
동	2,389	3.7 (0.5)	2,102	1.9 (0.4)	2,028	1.8 (0.3)	1,830	2.1 (0.4)
읍면	843	3.6 (0.9)	596	2.5 (0.7)*	528	2.4 (0.9)*	485	0.7 (0.3)*

(계속 : 경제적 이유로 인한 미치료율(병의원) 추이, 성별, 만19세이상, 2007-2012)

구 분	'98		'01		'05		'07		'08	
	n	분율(표준오차)	n	분율(표준오차)	n	분율(표준오차)	n	분율(표준오차)	n	분율(표준오차)
남 자										
소득수준										
하	-	--	-	--	-	--	298	5.3 (1.7)*	678	7.5 (1.1)
중하	-	--	-	--	-	--	284	4.5 (1.6)*	671	2.6 (0.6)
중상	-	--	-	--	-	--	304	1.6 (0.7)*	704	1.0 (0.3)*
상	-	--	-	--	-	--	297	1.3 (0.9)**	689	1.0 (0.3)*
거주지역(표준화)										
동	-	--	-	--	-	--	864	3.2 (0.8)	2,073	3.1 (0.4)
읍면	-	--	-	--	-	--	368	1.8 (0.6)*	753	4.1 (1.2)*
소득수준(표준화)										
하	-	--	-	--	-	--	298	5.3 (1.7)*	678	7.5 (1.1)
중하	-	--	-	--	-	--	284	4.5 (1.5)*	671	2.7 (0.6)
중상	-	--	-	--	-	--	304	1.7 (0.7)*	704	1.1 (0.3)*
상	-	--	-	--	-	--	297	1.4 (1.0)**	689	1.0 (0.3)*
여 자										
19세이상	-	--	-	--	-	--	1,730	6.7 (0.8)	3,954	7.2 (0.5)
65세이상	-	--	-	--	-	--	417	11.6 (2.1)	933	15.4 (1.5)
19세이상(표준화)	-	--	-	--	-	--	1,730	6.4 (0.8)	3,954	6.7 (0.5)
연령(세)										
19-29	-	--	-	--	-	--	197	3.4 (1.6)*	522	3.8 (1.4)*
30-39	-	--	-	--	-	--	386	3.1 (1.0)*	812	4.2 (0.7)
40-49	-	--	-	--	-	--	313	7.3 (1.6)	748	5.7 (0.9)
50-59	-	--	-	--	-	--	299	8.8 (2.2)	642	8.2 (1.3)
60-69	-	--	-	--	-	--	272	10.2 (2.1)	638	13.6 (1.5)
70+	-	--	-	--	-	--	263	13.1 (2.7)	592	15.1 (1.8)
거주지역										
동	-	--	-	--	-	--	1,246	6.8 (1.0)	2,912	7.0 (0.6)
읍면	-	--	-	--	-	--	484	6.3 (1.6)*	1,042	8.2 (0.9)
소득수준										
하	-	--	-	--	-	--	411	11.9 (1.7)	948	12.0 (1.3)
중하	-	--	-	--	-	--	410	9.2 (2.0)	959	8.6 (1.1)
중상	-	--	-	--	-	--	422	3.5 (1.2)*	955	5.9 (1.0)
상	-	--	-	--	-	--	399	1.4 (0.7)**	964	2.5 (0.5)
거주지역(표준화)										
동	-	--	-	--	-	--	1,246	6.5 (1.0)	2,912	6.9 (0.6)
읍면	-	--	-	--	-	--	484	6.5 (1.8)*	1,042	6.1 (0.8)
소득수준(표준화)										
하	-	--	-	--	-	--	411	11.7 (1.7)	948	11.6 (1.2)
중하	-	--	-	--	-	--	410	8.9 (1.9)	959	8.0 (1.0)
중상	-	--	-	--	-	--	422	3.4 (1.1)*	955	5.6 (0.9)
상	-	--	-	--	-	--	399	1.0 (0.4)*	964	2.3 (0.5)

(단위 : %)

구 분	'09		'10		'11		'12	
	n	분율 (표준오차)	n	분율 (표준오차)	n	분율 (표준오차)	n	분율 (표준오차)
남 자								
소득수준								
하	817	7.2 (1.0)	666	3.9 (0.8)	570	3.8 (0.9)	561	2.7 (0.7)*
중하	801	3.0 (0.6)	668	1.8 (0.7)*	649	1.8 (0.5)*	570	2.7 (0.9)*
중상	774	2.8 (0.7)*	675	1.9 (0.6)*	665	1.8 (0.7)*	573	1.8 (0.6)*
상	802	2.0 (0.5)*	661	0.3 (0.2)**	651	0.4 (0.3)**	584	0.2 (0.1)**
거주지역(표준화)								
동	2,389	3.8 (0.5)	2,102	2.0 (0.3)	2,028	1.9 (0.3)	1,830	2.2 (0.4)
읍면	843	3.2 (0.9)*	596	2.0 (0.6)*	528	3.5 (1.7)*	485	0.5 (0.2)*
소득수준(표준화)								
하	817	7.2 (1.0)	666	3.8 (0.7)	570	3.6 (0.9)*	561	2.6 (0.7)*
중하	801	3.1 (0.6)	668	1.9 (0.7)*	649	1.8 (0.5)*	570	2.7 (0.9)*
중상	774	2.8 (0.7)*	675	1.8 (0.6)*	665	1.8 (0.7)*	573	1.8 (0.6)*
상	802	2.0 (0.5)*	661	0.3 (0.2)**	651	0.3 (0.2)**	584	0.2 (0.1)**
여 자								
19세이상	4,238	8.0 (0.6)	3,553	4.8 (0.5)	3,468	4.6 (0.5)	3,293	5.1 (0.5)
65세이상	961	15.3 (1.6)	763	10.6 (1.4)	847	10.5 (1.5)	836	10.2 (1.2)
19세이상(표준화)	4,238	7.4 (0.5)	3,553	4.4 (0.4)	3,468	4.2 (0.5)	3,293	4.6 (0.5)
연령(세)								
19-29	564	4.3 (0.9)	461	2.8 (0.9)*	388	4.3 (1.3)*	384	1.9 (0.8)*
30-39	830	4.8 (0.8)	728	2.9 (0.7)*	653	1.6 (0.7)*	572	2.8 (1.0)*
40-49	852	6.1 (1.0)	631	3.4 (1.0)*	604	2.7 (0.9)*	556	5.2 (1.4)*
50-59	705	10.4 (1.4)	692	4.5 (1.0)	678	3.6 (0.9)	635	5.2 (1.2)
60-69	664	12.4 (1.5)	554	7.6 (1.5)	564	8.3 (1.3)	574	7.9 (1.5)
70+	623	16.5 (2.0)	487	12.5 (1.9)	581	12.4 (2.0)	572	11.3 (1.6)
거주지역								
동	3,165	8.0 (0.6)	2,781	4.5 (0.5)	2,782	4.3 (0.5)	2,649	5.3 (0.6)
읍면	1,073	8.0 (1.2)	772	5.8 (1.0)	686	6.1 (1.8)*	644	4.1 (0.8)
소득수준								
하	1,043	15.2 (1.4)	872	8.4 (1.1)	837	8.7 (1.2)	793	9.6 (1.6)
중하	1,060	7.8 (1.0)	872	4.3 (0.7)	878	5.6 (1.0)	825	4.2 (0.8)
중상	1,045	6.8 (0.9)	886	3.2 (0.7)	871	1.8 (0.5)*	811	4.2 (0.8)
상	1,048	2.3 (0.5)	871	3.1 (0.8)*	855	1.6 (0.6)*	825	1.9 (0.5)*
거주지역(표준화)								
동	3,165	7.8 (0.6)	2,781	4.5 (0.5)	2,782	4.1 (0.5)	2,649	5.0 (0.6)
읍면	1,073	5.6 (1.0)	772	3.9 (0.8)	686	3.4 (1.2)*	644	2.6 (0.7)*
소득수준(표준화)								
하	1,043	14.4 (1.4)	872	7.8 (1.0)	837	7.8 (1.2)	793	9.0 (1.6)
중하	1,060	7.0 (0.9)	872	3.9 (0.7)	878	4.8 (0.9)	825	3.9 (0.8)
중상	1,045	6.2 (0.8)	886	2.9 (0.7)	871	1.6 (0.5)*	811	3.4 (0.6)
상	1,048	1.9 (0.4)	871	2.9 (0.8)*	855	1.7 (0.7)*	825	1.4 (0.4)*

표 1-39. 연간미치료자의 경제적 이유로 인한 미치료율(병의원)¹⁾ 추이 : 성별, 만19세이상, 2007-2012

구 분	'98		'01		'05		'07		'08	
	n	분율(표준오차)	n	분율(표준오차)	n	분율(표준오차)	n	분율(표준오차)	n	분율(표준오차)
전 체										
19세이상	-	--	-	--	-	--	640	22.3 (2.6)	1,621	23.0 (1.4)
65세이상	-	--	-	--	-	--	145	43.8 (5.2)	373	52.9 (3.5)
19세이상(표준화) ²⁾	-	--	-	--	-	--	640	22.4 (2.4)	1,621	22.3 (1.3)
연령(세)										
19-29	-	--	-	--	-	--	78	15.7 (5.5)*	230	10.1 (2.9)*
30-39	-	--	-	--	-	--	144	12.5 (3.1)	334	12.2 (1.8)
40-49	-	--	-	--	-	--	114	19.2 (3.8)	310	21.1 (2.6)
50-59	-	--	-	--	-	--	113	31.2 (5.9)	266	27.5 (3.2)
60-69	-	--	-	--	-	--	104	37.9 (5.7)	250	45.2 (4.0)
70+	-	--	-	--	-	--	87	46.9 (6.8)	231	54.7 (3.9)
거주지역										
동	-	--	-	--	-	--	452	22.8 (3.1)	1,165	21.9 (1.6)
읍면	-	--	-	--	-	--	188	20.0 (3.9)	456	28.0 (2.5)
소득수준³⁾										
하	-	--	-	--	-	--	170	37.6 (4.1)	449	37.8 (2.9)
중하	-	--	-	--	-	--	172	28.4 (5.5)	412	24.1 (2.1)
중상	-	--	-	--	-	--	145	11.6 (2.8)	366	16.8 (2.3)
상	-	--	-	--	-	--	117	7.4 (3.2)*	348	8.5 (1.6)
거주지역(표준화)										
동	-	--	-	--	-	--	452	23.9 (2.8)	1,165	23.1 (1.5)
읍면	-	--	-	--	-	--	188	- ⁴⁾	456	23.7 (3.0)
소득수준(표준화)										
하	-	--	-	--	-	--	170	--	449	36.7 (2.6)
중하	-	--	-	--	-	--	172	26.8 (4.6)	412	22.7 (1.9)
중상	-	--	-	--	-	--	145	--	366	16.7 (2.0)
상	-	--	-	--	-	--	117	--	348	9.2 (1.4)
남 자										
19세이상	-	--	-	--	-	--	200	16.8 (3.3)	501	17.3 (1.9)
65세이상	-	--	-	--	-	--	27	48.1 (9.6)	91	56.3 (6.0)
19세이상(표준화)	-	--	-	--	-	--	200	--	501	19.2 (1.8)
연령(세)										
19-29	-	--	-	--	-	--	37	16.4 (6.3)*	81	5.6 (2.8)*
30-39	-	--	-	--	-	--	51	12.6 (4.6)*	120	8.1 (2.6)*
40-49	-	--	-	--	-	--	40	4.8 (2.8)**	107	19.4 (4.2)
50-59	-	--	-	--	-	--	34	34.6 (10.6)*	79	23.1 (4.6)
60-69	-	--	-	--	-	--	23	42.6 (11.3)*	54	40.8 (8.6)
70+	-	--	-	--	-	--	15	--	60	58.5 (7.0)
거주지역										
동	-	--	-	--	-	--	141	18.2 (4.1)	388	15.0 (2.0)
읍면	-	--	-	--	-	--	59	11.4 (4.1)*	113	31.1 (5.5)

1) 연간미치료자의 경제적 이유로 인한 미치료율(병의원) : 최근 1년 동안 병의원(치과 제외) 미치료자 중 경제적인 이유로 본인이 병의원(치과 제외)에 가고 싶을 때 가지 못한 분율

2) 2005년 추계인구로 연령표준화

3) 소득수준 : 월가구균등화소득(월가구소득/√가구원수)을 성별·연령별(5세단위) 사분위로 분류

4) 연령대별 자료수(n)가 20명 미만으로 연령표준화 결과 비제시

5) 자료수(n)가 20명 미만으로 결과 비제시

* : 변동계수(coefficient of variability) 25-50%, ** : 변동계수 50%이상

(단위 : %)

구 분	'09		'10		'11		'12	
	n	분율 (표준오차)	n	분율 (표준오차)	n	분율 (표준오차)	n	분율 (표준오차)
전 체								
19세이상	1,848	24.6 (1.3)	1,215	16.9 (1.3)	1,100	17.7 (1.4)	935	21.1 (1.9)
65세이상	405	50.1 (3.7)	278	35.7 (3.6)	292	39.3 (3.8)	269	41.3 (4.2)
19세이상(표준화)	1,848	23.9 (1.2)	1,215	15.7 (1.3)	1,100	16.2 (1.3)	935	19.7 (1.9)
연령(세)								
19-29	299	15.1 (2.4)	170	8.9 (2.1)	144	14.8 (3.4)	120	10.3 (3.3)*
30-39	363	13.6 (2.0)	249	9.3 (1.9)	193	7.6 (2.2)*	161	8.7 (2.8)*
40-49	331	24.1 (2.6)	204	13.7 (2.8)	167	11.8 (2.9)*	130	25.2 (5.0)
50-59	322	28.2 (3.1)	217	18.2 (3.2)	215	15.4 (3.0)	169	20.7 (3.6)
60-69	260	41.1 (3.9)	187	27.6 (4.2)	172	30.5 (4.4)	169	35.5 (4.3)
70+	273	52.2 (4.1)	188	42.3 (4.5)	209	43.4 (4.4)	186	43.4 (4.7)
거주지역								
동	1,319	25.3 (1.5)	855	17.3 (1.5)	837	17.1 (1.4)	709	23.1 (2.2)
읍면	529	21.7 (2.8)	360	16.0 (2.5)	263	19.7 (3.8)	226	13.1 (2.6)
소득수준								
하	540	41.2 (2.5)	338	27.2 (2.9)	328	29.9 (2.9)	290	29.6 (4.2)
중하	465	22.5 (2.1)	335	14.4 (2.3)	296	18.2 (2.4)	227	21.6 (3.7)
중상	440	20.5 (2.4)	286	12.7 (2.1)	239	10.5 (2.3)	214	19.5 (3.0)
상	388	10.1 (1.6)	239	10.1 (2.3)	227	6.2 (2.1)*	195	7.4 (1.9)*
거주지역(표준화)								
동	1,319	26.4 (1.4)	855	17.7 (1.5)	837	16.9 (1.4)	709	22.9 (2.1)
읍면	529	16.1 (2.2)	360	11.7 (2.1)	263	- -	226	- -
소득수준(표준화)								
하	540	39.2 (2.4)	338	24.6 (2.6)	328	27.4 (2.9)	290	27.5 (4.1)
중하	465	21.4 (1.8)	335	13.5 (2.2)	296	14.6 (2.0)	227	21.4 (3.7)
중상	440	19.8 (2.3)	286	11.7 (1.8)	239	10.3 (2.3)	214	16.4 (2.4)
상	388	10.7 (1.6)	239	10.0 (2.2)	227	6.0 (1.9)*	195	5.4 (1.2)
남 자								
19세이상	637	18.6 (1.8)	386	12.4 (1.9)	353	12.8 (1.8)	257	15.0 (2.7)
65세이상	109	47.4 (5.1)	73	27.2 (5.7)	67	43.4 (7.4)	58	44.0 (8.5)
19세이상(표준화)	637	20.0 (1.8)	386	12.8 (1.7)	353	13.8 (1.9)	257	15.7 (2.6)
연령(세)								
19-29	116	16.5 (4.0)	52	6.6 (3.3)**	41	14.7 (6.2)*	32	14.4 (6.6)*
30-39	143	8.5 (2.5)*	88	5.4 (2.7)**	76	7.5 (3.2)*	50	1.9 (1.9)**
40-49	130	21.6 (3.7)	77	10.3 (3.8)*	63	6.8 (3.2)*	44	16.7 (7.0)*
50-59	102	19.8 (4.5)	66	15.4 (5.1)*	84	10.9 (4.0)*	49	10.3 (4.5)*
60-69	72	27.1 (5.8)	57	26.4 (7.0)*	42	21.1 (6.6)*	47	36.0 (9.8)*
70+	74	52.8 (6.4)	46	39.2 (7.2)	47	48.1 (9.4)	35	43.9 (9.3)
거주지역								
동	454	19.2 (2.1)	272	12.6 (2.2)	277	12.4 (2.1)	195	17.4 (3.2)
읍면	183	16.3 (3.7)	114	11.8 (3.7)*	76	14.2 (3.8)*	62	5.7 (2.9)**

(계속 : 연간미치료자의 경제적 이유로 인한 미치료율(병의원) 추이, 성별, 만19세이상, 2007-2012)

구 분	'98		'01		'05		'07		'08	
	n	분율(표준오차)	n	분율(표준오차)	n	분율(표준오차)	n	분율(표준오차)	n	분율(표준오차)
남 자										
소득수준										
하	-	--	-	--	-	--	50	32.3 (8.4)*	137	37.4 (4.8)
중하	-	--	-	--	-	--	51	24.1 (7.9)*	125	13.9 (2.8)
중상	-	--	-	--	-	--	50	8.2 (3.2)*	113	6.4 (2.0)*
상	-	--	-	--	-	--	43	7.1 (5.1)**	111	6.0 (2.0)*
거주지역(표준화)										
동	-	--	-	--	-	--	141	--	388	19.4 (1.9)
읍면	-	--	-	--	-	--	59	--	113	--
소득수준(표준화)										
하	-	--	-	--	-	--	50	--	137	--
중하	-	--	-	--	-	--	51	--	125	--
중상	-	--	-	--	-	--	50	--	113	--
상	-	--	-	--	-	--	43	--	111	--
여 자										
19세이상	-	--	-	--	-	--	440	26.0 (2.9)	1,120	26.6 (1.8)
65세이상	-	--	-	--	-	--	118	43.0 (5.7)	282	51.7 (3.8)
19세이상(표준화)	-	--	-	--	-	--	440	24.1 (2.8)	1,120	24.5 (1.8)
연령(세)										
19-29	-	--	-	--	-	--	41	14.9 (6.5)*	149	13.7 (4.8)*
30-39	-	--	-	--	-	--	93	12.4 (3.8)*	214	15.4 (2.4)
40-49	-	--	-	--	-	--	74	28.3 (5.5)	203	22.4 (3.2)
50-59	-	--	-	--	-	--	79	29.5 (6.6)	187	30.1 (3.9)
60-69	-	--	-	--	-	--	81	36.7 (6.2)	196	46.5 (4.2)
70+	-	--	-	--	-	--	72	49.6 (7.5)	171	53.3 (4.4)
거주지역										
동	-	--	-	--	-	--	311	25.9 (3.3)	777	26.6 (2.2)
읍면	-	--	-	--	-	--	129	26.4 (6.1)	343	26.6 (2.3)
소득수준										
하	-	--	-	--	-	--	120	40.5 (4.8)	312	37.9 (3.3)
중하	-	--	-	--	-	--	121	30.8 (5.8)	287	30.6 (3.1)
중상	-	--	-	--	-	--	95	14.5 (4.8)*	253	23.5 (3.6)
상	-	--	-	--	-	--	74	7.6 (3.6)*	237	10.1 (2.1)
거주지역(표준화)										
동	-	--	-	--	-	--	311	24.8 (3.0)	777	26.1 (2.1)
읍면	-	--	-	--	-	--	129	--	343	--
소득수준(표준화)										
하	-	--	-	--	-	--	120	--	312	36.0 (3.0)
중하	-	--	-	--	-	--	121	--	287	27.5 (3.1)
중상	-	--	-	--	-	--	95	--	253	21.1 (3.2)
상	-	--	-	--	-	--	74	--	237	9.9 (2.0)

(단위 : %)

구 분	'09		'10		'11		'12	
	n	분율 (표준오차)	n	분율 (표준오차)	n	분율 (표준오차)	n	분율 (표준오차)
남 자								
소득수준								
하	199	31.3 (3.7)	108	23.2 (4.7)	84	26.3 (5.4)	87	17.4 (4.4)*
중하	150	15.1 (3.3)	92	11.1 (4.0)*	108	9.7 (2.6)*	54	23.8 (6.9)*
중상	139	14.6 (3.5)	97	11.2 (3.3)*	85	11.7 (3.9)*	53	16.2 (5.3)*
상	143	10.8 (2.7)*	87	1.9 (1.2)**	73	3.0 (2.3)**	61	1.3 (0.9)**
거주지역(표준화)								
동	454	22.7 (2.2)	272	14.5 (2.1)	277	14.0 (2.1)	195	19.7 (2.9)
읍면	183	14.1 (3.7)*	114	- -	76	- -	62	- -
소득수준(표준화)								
하	199	30.3 (3.5)	108	- -	84	- -	87	- -
중하	150	- -	92	- -	108	- -	54	- -
중상	139	- -	97	- -	85	- -	53	- -
상	143	- -	87	- -	73	- -	61	- -
여 자								
19세이상	1,211	28.8 (1.6)	829	20.0 (1.7)	747	20.9 (2.1)	678	24.5 (2.2)
65세이상	296	51.0 (4.2)	205	38.5 (4.1)	225	38.1 (4.4)	211	40.5 (4.2)
19세이상(표준화)	1,211	26.6 (1.6)	829	17.9 (1.8)	747	18.0 (1.9)	678	22.7 (2.3)
연령(세)								
19-29	183	14.0 (2.9)	118	10.3 (2.9)*	103	14.8 (4.2)*	88	8.1 (3.5)*
30-39	220	18.8 (2.9)	161	12.2 (2.8)	117	7.6 (3.3)*	111	12.9 (4.2)*
40-49	201	26.2 (3.6)	127	17.0 (4.3)*	104	16.1 (4.9)*	86	32.2 (7.2)
50-59	220	32.7 (3.7)	151	20.2 (4.3)	131	19.5 (4.1)	120	27.5 (5.1)
60-69	188	47.2 (4.5)	130	28.2 (5.0)	130	34.2 (5.1)	122	35.3 (5.0)
70+	199	52.0 (4.9)	142	43.2 (5.2)	162	42.2 (4.9)	151	43.3 (5.0)
거주지역								
동	865	29.7 (1.9)	583	20.4 (2.1)	560	20.2 (2.1)	514	26.3 (2.5)
읍면	346	25.3 (3.1)	246	18.9 (2.6)	187	23.0 (5.3)	164	17.2 (3.1)
소득수준								
하	341	48.6 (3.3)	230	29.5 (3.2)	244	31.6 (3.8)	203	36.5 (5.2)
중하	315	27.4 (2.9)	243	16.5 (2.7)	188	24.9 (3.7)	173	20.6 (3.7)
중상	301	24.6 (3.0)	189	13.7 (2.8)	154	9.5 (2.6)*	161	21.3 (3.9)
상	245	9.7 (2.0)	152	17.4 (4.2)	154	8.2 (3.0)*	134	11.5 (3.2)*
거주지역(표준화)								
동	865	29.0 (1.8)	583	20.1 (2.1)	560	19.1 (2.0)	514	25.7 (2.6)
읍면	346	17.4 (2.3)	246	- -	187	- -	164	- -
소득수준(표준화)								
하	341	45.9 (3.3)	230	27.8 (3.3)	244	28.2 (3.8)	203	34.4 (5.0)
중하	315	23.3 (2.6)	243	14.1 (2.7)	188	18.3 (3.0)	173	19.4 (3.7)
중상	301	21.6 (2.8)	189	12.1 (2.5)	154	7.9 (2.3)*	161	- -
상	245	9.5 (1.8)	152	16.4 (3.4)	154	7.4 (2.8)*	134	- -

표 1-40. 연간미치료율(치과)¹⁾ 추이 : 성별, 만19세이상, 2007-2012

구 분	'98		'01		'05		'07		'08	
	n	분율(표준오차)	n	분율(표준오차)	n	분율(표준오차)	n	분율(표준오차)	n	분율(표준오차)
전 체										
19세이상	-	--	-	--	-	--	2,977	40.0 (1.3)	6,793	43.5 (0.8)
65세이상	-	--	-	--	-	--	720	33.1 (2.4)	1,510	34.4 (1.6)
19세이상(표준화) ²⁾	-	--	-	--	-	--	2,977	40.3 (1.3)	6,793	43.6 (0.8)
연령(세)										
19-29	-	--	-	--	-	--	338	44.2 (3.4)	892	45.8 (1.8)
30-39	-	--	-	--	-	--	635	43.1 (2.6)	1,411	45.1 (1.7)
40-49	-	--	-	--	-	--	565	41.3 (2.4)	1,328	43.5 (1.5)
50-59	-	--	-	--	-	--	503	37.4 (2.0)	1,131	46.2 (1.8)
60-69	-	--	-	--	-	--	488	31.7 (2.9)	1,077	38.9 (1.8)
70+	-	--	-	--	-	--	448	32.8 (3.1)	954	34.0 (2.0)
거주지역										
동	-	--	-	--	-	--	2,114	39.3 (1.4)	4,995	44.0 (1.0)
읍면	-	--	-	--	-	--	863	42.8 (2.9)	1,798	41.0 (1.2)
소득수준³⁾										
하	-	--	-	--	-	--	713	44.0 (2.5)	1,628	48.8 (1.6)
중하	-	--	-	--	-	--	695	44.3 (2.4)	1,634	45.7 (1.5)
중상	-	--	-	--	-	--	731	38.3 (1.8)	1,665	43.4 (1.6)
상	-	--	-	--	-	--	700	34.6 (2.0)	1,656	36.8 (1.6)
거주지역(표준화)										
동	-	--	-	--	-	--	2,114	39.4 (1.4)	4,995	43.9 (1.0)
읍면	-	--	-	--	-	--	863	43.6 (3.2)	1,798	40.9 (1.6)
소득수준(표준화)										
하	-	--	-	--	-	--	713	44.1 (2.5)	1,628	48.8 (1.6)
중하	-	--	-	--	-	--	695	44.5 (2.3)	1,634	45.7 (1.5)
중상	-	--	-	--	-	--	731	38.2 (1.8)	1,665	43.6 (1.6)
상	-	--	-	--	-	--	700	35.1 (2.0)	1,656	36.8 (1.5)
남 자										
19세이상	-	--	-	--	-	--	1,240	37.2 (1.8)	2,835	39.8 (1.2)
65세이상	-	--	-	--	-	--	300	31.4 (3.1)	580	28.1 (2.1)
19세이상(표준화)	-	--	-	--	-	--	1,240	37.1 (1.8)	2,835	39.6 (1.1)
연령(세)										
19-29	-	--	-	--	-	--	141	38.4 (4.5)	366	39.6 (2.8)
30-39	-	--	-	--	-	--	247	42.4 (3.1)	597	39.6 (2.4)
40-49	-	--	-	--	-	--	248	35.5 (3.2)	579	43.1 (2.1)
50-59	-	--	-	--	-	--	205	38.0 (3.3)	488	43.7 (2.5)
60-69	-	--	-	--	-	--	216	28.4 (4.2)	440	33.8 (2.5)
70+	-	--	-	--	-	--	183	31.3 (3.6)	365	28.6 (2.7)
거주지역										
동	-	--	-	--	-	--	867	36.3 (2.0)	2,078	40.6 (1.4)
읍면	-	--	-	--	-	--	373	40.5 (3.5)	757	36.2 (1.9)

1) 연간미치료율(치과) : 최근 1년 동안 본인이 치과진료가 필요하다고 생각하였으나 치료를 받지 못한 분율

2) 2005년 추계인구로 연령표준화

3) 소득수준 : 월가구균등화소득(월가구소득/√가구원수)을 성별·연령별(5세단위) 사분위로 분류

(단위 : %)

구 분	'09		'10		'11		'12	
	n	분율 (표준오차)	n	분율 (표준오차)	n	분율 (표준오차)	n	분율 (표준오차)
전 체								
19세이상	7,479	45.9 (0.8)	6,252	39.7 (0.8)	6,025	39.3 (0.9)	5,589	36.7 (0.9)
65세이상	1,655	38.8 (1.7)	1,373	27.9 (1.5)	1,464	30.7 (1.5)	1,428	30.3 (1.6)
19세이상(표준화)	7,479	46.0 (0.8)	6,252	40.1 (0.8)	6,025	39.7 (0.9)	5,589	36.9 (0.9)
연령(세)								
19-29	1,049	42.1 (1.6)	771	41.8 (2.3)	678	42.1 (2.3)	637	34.7 (2.2)
30-39	1,425	52.5 (1.6)	1,254	42.9 (1.8)	1,098	44.6 (1.8)	960	40.1 (1.9)
40-49	1,495	47.7 (1.5)	1,162	41.8 (1.6)	1,056	36.9 (1.7)	958	39.6 (1.8)
50-59	1,248	46.6 (1.6)	1,172	42.4 (1.9)	1,183	41.0 (1.9)	1,067	38.4 (1.9)
60-69	1,206	40.4 (1.7)	1,024	33.1 (1.7)	1,023	34.8 (1.8)	1,004	29.6 (2.0)
70+	1,056	38.8 (2.1)	869	25.1 (1.8)	987	29.7 (2.0)	963	31.8 (2.0)
거주지역								
동	5,559	46.2 (0.8)	4,887	39.3 (0.9)	4,812	39.4 (1.0)	4,465	36.5 (1.0)
읍면	1,920	44.7 (1.8)	1,365	41.4 (1.5)	1,213	39.3 (1.9)	1,124	37.6 (2.1)
소득수준								
하	1,865	50.8 (1.4)	1,536	42.8 (1.6)	1,406	41.2 (1.7)	1,347	41.9 (1.6)
중하	1,859	50.6 (1.3)	1,541	42.8 (1.6)	1,528	40.5 (1.7)	1,393	37.0 (1.5)
중상	1,819	43.7 (1.4)	1,564	38.6 (1.7)	1,539	40.8 (1.6)	1,378	34.5 (1.7)
상	1,855	38.3 (1.3)	1,531	34.8 (1.5)	1,505	34.5 (1.7)	1,406	32.7 (1.8)
거주지역(표준화)								
동	5,559	46.1 (0.8)	4,887	39.2 (0.9)	4,812	39.4 (1.0)	4,465	36.5 (1.0)
읍면	1,920	46.6 (2.1)	1,365	43.9 (1.6)	1,213	41.9 (2.4)	1,124	39.4 (2.5)
소득수준(표준화)								
하	1,865	50.6 (1.4)	1,536	42.6 (1.6)	1,406	41.3 (1.7)	1,347	41.8 (1.5)
중하	1,859	50.8 (1.3)	1,541	43.1 (1.7)	1,528	40.9 (1.8)	1,393	37.1 (1.6)
중상	1,819	43.5 (1.4)	1,564	39.0 (1.8)	1,539	41.1 (1.6)	1,378	34.8 (1.8)
상	1,855	38.8 (1.3)	1,531	35.5 (1.6)	1,505	35.0 (1.7)	1,406	33.0 (1.9)
남 자								
19세이상	3,235	43.3 (1.1)	2,703	38.7 (1.1)	2,560	38.5 (1.3)	2,307	33.6 (1.4)
65세이상	690	34.5 (2.2)	613	23.2 (2.3)	620	29.5 (2.3)	599	25.3 (2.2)
19세이상(표준화)	3,235	43.1 (1.1)	2,703	38.6 (1.1)	2,560	38.4 (1.3)	2,307	33.5 (1.4)
연령(세)								
19-29	485	38.7 (2.4)	307	38.0 (3.1)	288	36.3 (3.2)	253	26.4 (3.2)
30-39	595	50.4 (2.4)	527	42.5 (2.7)	444	44.6 (2.5)	389	36.8 (2.7)
40-49	642	45.7 (2.3)	532	43.0 (2.3)	452	36.5 (2.5)	401	41.3 (3.0)
50-59	543	46.5 (2.4)	480	40.7 (2.7)	508	43.1 (2.5)	434	35.8 (2.7)
60-69	539	33.7 (2.2)	473	30.4 (2.2)	460	35.5 (2.9)	432	25.5 (2.7)
70+	431	32.4 (2.6)	384	21.7 (2.6)	408	25.8 (2.5)	398	26.5 (2.8)
거주지역								
동	2,390	43.7 (1.2)	2,108	37.9 (1.3)	2,033	38.3 (1.5)	1,825	32.4 (1.5)
읍면	845	41.5 (2.1)	595	41.6 (2.1)	527	39.5 (2.7)	482	38.4 (3.1)

(계속 : 연간미치료율(치과) 추이, 성별, 만19세이상, 2007-2012)

구 분	'98		'01		'05		'07		'08	
	n	분율(표준오차)	n	분율(표준오차)	n	분율(표준오차)	n	분율(표준오차)	n	분율(표준오차)
남 자										
소득수준										
하	-	--	-	--	-	--	300	35.9 (3.4)	678	45.6 (2.2)
중하	-	--	-	--	-	--	285	41.8 (3.5)	676	40.6 (2.1)
중상	-	--	-	--	-	--	307	36.8 (2.8)	707	40.6 (2.2)
상	-	--	-	--	-	--	299	35.1 (3.0)	690	33.0 (2.2)
거주지역(표준화)										
동	-	--	-	--	-	--	867	36.0 (2.0)	2,078	40.2 (1.3)
읍면	-	--	-	--	-	--	373	41.2 (3.9)	757	34.9 (2.2)
소득수준(표준화)										
하	-	--	-	--	-	--	300	35.7 (3.3)	678	45.4 (2.2)
중하	-	--	-	--	-	--	285	41.8 (3.5)	676	40.4 (2.1)
중상	-	--	-	--	-	--	307	36.8 (2.6)	707	40.3 (2.1)
상	-	--	-	--	-	--	299	35.1 (2.9)	690	32.8 (2.1)
여 자										
19세이상	-	--	-	--	-	--	1,737	42.8 (1.6)	3,958	47.1 (1.0)
65세이상	-	--	-	--	-	--	420	34.3 (3.5)	930	38.7 (1.8)
19세이상(표준화)	-	--	-	--	-	--	1,737	43.4 (1.6)	3,958	47.6 (1.0)
연령(세)										
19-29	-	--	-	--	-	--	197	50.2 (4.6)	526	52.6 (2.3)
30-39	-	--	-	--	-	--	388	43.8 (3.0)	814	50.8 (2.2)
40-49	-	--	-	--	-	--	317	47.4 (3.5)	749	43.9 (1.8)
50-59	-	--	-	--	-	--	298	36.8 (2.9)	643	48.7 (2.3)
60-69	-	--	-	--	-	--	272	34.6 (3.8)	637	43.4 (2.4)
70+	-	--	-	--	-	--	265	33.7 (3.9)	589	37.3 (2.2)
거주지역										
동	-	--	-	--	-	--	1,247	42.2 (1.8)	2,917	47.4 (1.1)
읍면	-	--	-	--	-	--	490	45.0 (3.5)	1,041	45.6 (1.9)
소득수준										
하	-	--	-	--	-	--	413	52.0 (2.9)	950	51.8 (1.9)
중하	-	--	-	--	-	--	410	46.7 (2.9)	958	50.6 (1.7)
중상	-	--	-	--	-	--	424	39.8 (2.3)	958	46.2 (2.1)
상	-	--	-	--	-	--	401	34.0 (2.8)	966	40.5 (1.9)
거주지역(표준화)										
동	-	--	-	--	-	--	1,247	42.7 (1.8)	2,917	47.5 (1.1)
읍면	-	--	-	--	-	--	490	46.6 (3.9)	1,041	48.0 (2.4)
소득수준(표준화)										
하	-	--	-	--	-	--	413	52.3 (2.9)	950	52.4 (1.9)
중하	-	--	-	--	-	--	410	46.8 (2.9)	958	50.7 (1.8)
중상	-	--	-	--	-	--	424	40.4 (2.5)	958	47.0 (2.2)
상	-	--	-	--	-	--	401	34.8 (2.9)	966	41.0 (1.9)

(단위 : %)

구 분	'09		'10		'11		'12	
	n	분율 (표준오차)	n	분율 (표준오차)	n	분율 (표준오차)	n	분율 (표준오차)
남 자								
소득수준								
하	818	47.6 (2.3)	666	42.0 (2.2)	571	42.1 (2.5)	557	36.6 (2.6)
중하	800	45.7 (2.0)	670	40.2 (2.4)	650	37.3 (2.4)	569	33.1 (2.3)
중상	772	42.8 (2.2)	677	39.2 (2.3)	667	40.6 (2.4)	570	30.7 (2.4)
상	806	36.6 (1.8)	661	33.9 (2.5)	651	34.0 (2.3)	584	32.7 (2.6)
거주지역(표준화)								
동	2,390	43.3 (1.2)	2,108	37.6 (1.2)	2,033	38.0 (1.4)	1,825	32.1 (1.5)
읍면	845	42.9 (2.6)	595	43.0 (2.7)	527	40.8 (3.6)	482	39.1 (3.5)
소득수준(표준화)								
하	818	47.1 (2.2)	666	40.7 (2.1)	571	42.4 (2.6)	557	36.2 (2.5)
중하	800	45.3 (2.0)	670	40.1 (2.4)	650	36.8 (2.5)	569	32.9 (2.3)
중상	772	42.6 (2.2)	677	39.5 (2.3)	667	40.3 (2.4)	570	30.6 (2.5)
상	806	36.8 (1.7)	661	34.1 (2.4)	651	33.5 (2.3)	584	32.9 (2.7)
여 자								
19세이상	4,244	48.4 (1.0)	3,549	40.8 (1.1)	3,465	40.2 (1.1)	3,282	39.8 (1.2)
65세이상	965	41.7 (2.1)	760	31.2 (2.0)	844	31.5 (1.9)	829	33.7 (2.1)
19세이상(표준화)	4,244	48.8 (1.0)	3,549	41.4 (1.1)	3,465	41.1 (1.1)	3,282	40.3 (1.2)
연령(세)								
19-29	564	45.8 (2.1)	464	45.9 (2.9)	390	48.5 (2.7)	384	43.6 (2.8)
30-39	830	54.7 (1.9)	727	43.3 (2.4)	654	44.6 (2.5)	571	43.6 (2.6)
40-49	853	49.9 (1.8)	630	40.6 (2.3)	604	37.3 (2.2)	557	37.8 (2.4)
50-59	705	46.7 (2.1)	692	44.0 (2.4)	675	38.9 (2.3)	633	40.8 (2.3)
60-69	667	46.4 (2.3)	551	35.5 (2.4)	563	34.2 (2.6)	572	33.2 (2.5)
70+	625	42.6 (2.9)	485	27.2 (2.3)	579	32.1 (2.6)	565	35.1 (2.5)
거주지역								
동	3,169	48.5 (1.2)	2,779	40.6 (1.2)	2,779	40.4 (1.1)	2,640	40.4 (1.3)
읍면	1,075	47.9 (2.1)	770	41.2 (2.0)	686	39.1 (2.4)	642	36.7 (2.7)
소득수준								
하	1,047	54.0 (1.8)	870	43.6 (1.9)	835	40.4 (2.2)	790	47.1 (2.0)
중하	1,059	55.4 (2.0)	871	45.3 (2.1)	878	43.7 (2.2)	824	40.6 (2.1)
중상	1,047	44.6 (2.0)	887	38.0 (2.2)	872	41.0 (2.0)	808	38.4 (2.2)
상	1,049	39.9 (1.8)	870	35.7 (2.0)	854	35.1 (2.2)	822	32.7 (2.2)
거주지역(표준화)								
동	3,169	48.6 (1.2)	2,779	40.7 (1.2)	2,779	40.8 (1.1)	2,640	40.6 (1.3)
읍면	1,075	50.3 (2.5)	770	44.4 (2.8)	686	43.0 (3.2)	642	39.8 (4.3)
소득수준(표준화)								
하	1,047	53.9 (1.9)	870	44.0 (2.0)	835	40.3 (2.3)	790	47.4 (2.0)
중하	1,059	56.0 (2.1)	871	45.9 (2.2)	878	45.1 (2.2)	824	41.1 (2.3)
중상	1,047	44.2 (2.0)	887	38.6 (2.3)	872	42.0 (2.0)	808	39.0 (2.4)
상	1,049	40.8 (1.9)	870	36.9 (2.1)	854	36.1 (2.3)	822	32.9 (2.2)

표 1-41. 경제적 이유로 인한 미치료율(치과)¹⁾ 추이 : 성별, 만19세이상, 2007-2012

구 분	'98		'01		'05		'07		'08	
	n	분율(표준오차)	n	분율(표준오차)	n	분율(표준오차)	n	분율(표준오차)	n	분율(표준오차)
전 체										
19세이상	-	--	-	--	-	--	2,914	15.6 (1.1)	6,747	17.3 (0.7)
65세이상	-	--	-	--	-	--	705	19.8 (1.9)	1,502	23.2 (1.4)
19세이상(표준화) ²⁾	-	--	-	--	-	--	2,914	15.4 (1.1)	6,747	16.9 (0.6)
연령(세)										
19-29	-	--	-	--	-	--	327	11.7 (2.1)	883	11.5 (1.2)
30-39	-	--	-	--	-	--	627	14.6 (2.0)	1,402	13.6 (1.1)
40-49	-	--	-	--	-	--	550	14.8 (2.1)	1,320	17.4 (1.3)
50-59	-	--	-	--	-	--	491	19.6 (2.1)	1,119	22.0 (1.5)
60-69	-	--	-	--	-	--	479	18.4 (2.1)	1,074	23.6 (1.7)
70+	-	--	-	--	-	--	440	19.2 (2.6)	949	23.5 (1.8)
거주지역										
동	-	--	-	--	-	--	2,068	15.9 (1.3)	4,956	17.0 (0.8)
읍면	-	--	-	--	-	--	846	14.6 (2.0)	1,791	18.5 (1.0)
소득수준³⁾										
하	-	--	-	--	-	--	699	24.0 (2.2)	1,619	24.2 (1.3)
중하	-	--	-	--	-	--	677	18.8 (1.8)	1,622	20.5 (1.2)
중상	-	--	-	--	-	--	718	13.7 (1.7)	1,652	14.4 (1.3)
상	-	--	-	--	-	--	688	6.4 (1.3)	1,644	10.0 (1.0)
거주지역(표준화)										
동	-	--	-	--	-	--	2,068	15.8 (1.3)	4,956	17.0 (0.8)
읍면	-	--	-	--	-	--	846	14.1 (1.9)	1,791	16.2 (1.0)
소득수준(표준화)										
하	-	--	-	--	-	--	699	23.9 (2.2)	1,619	23.9 (1.3)
중하	-	--	-	--	-	--	677	18.6 (1.8)	1,622	20.0 (1.1)
중상	-	--	-	--	-	--	718	13.3 (1.5)	1,652	14.3 (1.3)
상	-	--	-	--	-	--	688	6.1 (1.3)	1,644	9.6 (1.0)
남 자										
19세이상	-	--	-	--	-	--	1,219	12.5 (1.4)	2,817	14.3 (0.8)
65세이상	-	--	-	--	-	--	294	16.6 (2.5)	579	19.4 (1.9)
19세이상(표준화)	-	--	-	--	-	--	1,219	12.5 (1.3)	2,817	14.2 (0.8)
연령(세)										
19-29	-	--	-	--	-	--	136	10.7 (2.7)*	364	11.6 (1.8)
30-39	-	--	-	--	-	--	244	13.0 (2.6)	593	9.2 (1.3)
40-49	-	--	-	--	-	--	246	7.5 (2.1)*	573	15.5 (1.9)
50-59	-	--	-	--	-	--	200	19.9 (2.8)	483	18.4 (1.9)
60-69	-	--	-	--	-	--	213	12.3 (2.4)	440	18.7 (2.0)
70+	-	--	-	--	-	--	180	18.1 (3.3)	364	20.1 (2.5)
거주지역										
동	-	--	-	--	-	--	852	12.7 (1.7)	2,062	14.1 (1.0)
읍면	-	--	-	--	-	--	367	11.8 (2.4)	755	15.1 (1.7)

1) 경제적 이유로 인한 미치료율(치과) : 최근 1년 동안 치과 미치료자 중 경제적인 이유로 본인이 치과진료가 필요하다고 생각하였으나 진료를 받지 못한 분율

2) 2005년 추계인구로 연령표준화

3) 소득수준 : 월가구균등화소득(월가구소득/√가구원수)을 성별·연령별(5세단위) 사분위로 분류

* : 변동계수(coefficient of variability) 25-50%, ** : 변동계수 50%이상

(단위 : %)

구 분	'09		'10		'11		'12	
	n	분율 (표준오차)	n	분율 (표준오차)	n	분율 (표준오차)	n	분율 (표준오차)
전 체								
19세이상	7,476	20.4 (0.7)	6,248	13.1 (0.6)	6,023	13.1 (0.6)	5,589	13.1 (0.7)
65세이상	1,654	26.3 (1.5)	1,373	14.1 (1.1)	1,463	17.4 (1.3)	1,428	18.0 (1.3)
19세이상(표준화)	7,476	20.0 (0.7)	6,248	12.8 (0.6)	6,023	12.7 (0.6)	5,589	12.6 (0.7)
연령(세)								
19-29	1,048	12.9 (1.3)	771	9.4 (1.4)	678	10.1 (1.3)	637	8.2 (1.4)
30-39	1,424	18.5 (1.2)	1,253	10.9 (1.2)	1,098	10.2 (1.0)	960	9.7 (1.3)
40-49	1,495	21.6 (1.2)	1,160	14.5 (1.4)	1,056	11.6 (1.2)	958	14.6 (1.4)
50-59	1,248	24.3 (1.5)	1,171	16.5 (1.4)	1,182	15.7 (1.5)	1,067	15.7 (1.4)
60-69	1,206	24.2 (1.7)	1,024	15.8 (1.3)	1,022	18.7 (1.3)	1,004	15.3 (1.5)
70+	1,055	27.4 (1.9)	869	13.5 (1.4)	987	17.5 (1.5)	963	19.5 (1.7)
거주지역								
동	5,557	20.8 (0.8)	4,884	12.8 (0.7)	4,810	13.2 (0.7)	4,465	13.4 (0.8)
읍면	1,919	18.8 (1.4)	1,364	14.3 (1.5)	1,213	12.6 (1.1)	1,124	11.9 (1.3)
소득수준								
하	1,863	29.0 (1.4)	1,536	21.9 (1.4)	1,406	21.8 (1.6)	1,347	21.4 (1.4)
중하	1,859	24.3 (1.2)	1,540	13.3 (1.1)	1,527	14.3 (1.1)	1,393	13.1 (1.1)
중상	1,819	18.2 (1.1)	1,561	9.6 (1.1)	1,539	10.1 (1.0)	1,378	9.6 (1.1)
상	1,854	10.3 (0.9)	1,531	6.5 (0.8)	1,504	4.9 (0.6)	1,406	6.8 (0.8)
거주지역(표준화)								
동	5,557	20.7 (0.8)	4,884	12.7 (0.7)	4,810	13.1 (0.7)	4,465	13.1 (0.7)
읍면	1,919	17.1 (1.5)	1,364	13.4 (1.6)	1,213	10.9 (1.2)	1,124	10.6 (1.5)
소득수준(표준화)								
하	1,863	28.6 (1.4)	1,536	21.3 (1.3)	1,406	21.2 (1.6)	1,347	21.0 (1.4)
중하	1,859	23.4 (1.2)	1,540	13.0 (1.1)	1,527	13.5 (1.0)	1,393	12.1 (1.1)
중상	1,819	17.7 (1.1)	1,561	9.2 (1.1)	1,539	10.0 (1.0)	1,378	8.9 (1.0)
상	1,854	9.9 (0.9)	1,531	6.5 (0.9)	1,504	4.9 (0.7)	1,406	6.6 (0.8)
남 자								
19세이상	3,234	17.9 (0.9)	2,703	12.1 (0.9)	2,560	12.3 (0.8)	2,307	10.8 (0.9)
65세이상	689	24.3 (1.9)	613	10.9 (1.6)	620	15.5 (1.8)	599	15.9 (1.9)
19세이상(표준화)	3,234	17.7 (0.9)	2,703	11.9 (0.9)	2,560	12.0 (0.8)	2,307	10.5 (0.9)
연령(세)								
19-29	485	11.8 (1.8)	307	9.0 (1.9)	288	9.8 (2.0)	253	5.6 (1.9)*
30-39	595	16.1 (1.7)	527	10.9 (1.7)	444	10.3 (1.5)	389	8.3 (1.7)
40-49	642	18.4 (1.7)	532	13.0 (1.9)	452	9.4 (1.5)	401	12.9 (2.2)
50-59	543	23.5 (2.1)	480	16.2 (2.3)	508	15.9 (2.0)	434	12.2 (1.7)
60-69	539	20.0 (2.0)	473	12.8 (1.7)	460	19.3 (2.3)	432	15.6 (2.2)
70+	430	24.6 (2.4)	384	11.1 (2.0)	408	15.0 (2.1)	398	15.4 (2.2)
거주지역								
동	2,389	18.4 (1.0)	2,108	11.4 (1.0)	2,033	12.2 (1.0)	1,825	10.3 (1.0)
읍면	845	15.8 (1.8)	595	15.0 (1.9)	527	12.9 (1.4)	482	12.8 (1.8)

(계속 : 경제적 이유로 인한 미치료율(치과) 추이, 성별, 만19세이상, 2007-2012)

구 분	'98		'01		'05		'07		'08	
	n	분율(표준오차)	n	분율(표준오차)	n	분율(표준오차)	n	분율(표준오차)	n	분율(표준오차)
남 자										
소득수준										
하	-	--	-	--	-	--	296	18.4 (2.6)	675	22.5 (1.8)
중하	-	--	-	--	-	--	278	15.7 (2.5)	672	15.6 (1.6)
중상	-	--	-	--	-	--	303	12.0 (2.4)	702	11.5 (1.6)
상	-	--	-	--	-	--	293	4.3 (1.5)*	684	7.3 (1.2)
거주지역(표준화)										
동	-	--	-	--	-	--	852	12.7 (1.6)	2,062	14.4 (1.0)
읍면	-	--	-	--	-	--	367	11.7 (2.5)	755	13.1 (1.7)
소득수준(표준화)										
하	-	--	-	--	-	--	296	18.0 (2.4)	675	22.4 (1.7)
중하	-	--	-	--	-	--	278	16.1 (2.4)	672	15.5 (1.6)
중상	-	--	-	--	-	--	303	11.7 (2.3)	702	11.5 (1.6)
상	-	--	-	--	-	--	293	4.4 (1.6)*	684	7.3 (1.2)
여 자										
19세이상	-	--	-	--	-	--	1,695	18.6 (1.4)	3,930	20.2 (0.8)
65세이상	-	--	-	--	-	--	411	22.0 (2.7)	923	25.9 (1.6)
19세이상(표준화)	-	--	-	--	-	--	1,695	18.4 (1.4)	3,930	19.5 (0.8)
연령(세)										
19-29	-	--	-	--	-	--	191	12.8 (2.7)	519	11.4 (1.7)
30-39	-	--	-	--	-	--	383	16.3 (2.7)	809	18.3 (1.5)
40-49	-	--	-	--	-	--	304	22.7 (3.4)	747	19.4 (1.6)
50-59	-	--	-	--	-	--	291	19.3 (2.7)	636	25.7 (2.2)
60-69	-	--	-	--	-	--	266	23.9 (3.1)	634	28.1 (2.2)
70+	-	--	-	--	-	--	260	19.8 (3.4)	585	25.6 (2.1)
거주지역										
동	-	--	-	--	-	--	1,216	18.9 (1.6)	2,894	19.8 (1.0)
읍면	-	--	-	--	-	--	479	17.4 (2.7)	1,036	21.9 (1.2)
소득수준										
하	-	--	-	--	-	--	403	29.7 (2.9)	944	25.9 (1.6)
중하	-	--	-	--	-	--	399	21.5 (2.7)	950	25.1 (1.5)
중상	-	--	-	--	-	--	415	15.4 (2.5)	950	17.3 (1.7)
상	-	--	-	--	-	--	395	8.7 (1.8)	960	12.6 (1.3)
거주지역(표준화)										
동	-	--	-	--	-	--	1,216	18.7 (1.6)	2,894	19.6 (1.0)
읍면	-	--	-	--	-	--	479	17.1 (2.8)	1,036	19.5 (1.1)
소득수준(표준화)										
하	-	--	-	--	-	--	403	29.9 (2.8)	944	25.5 (1.6)
중하	-	--	-	--	-	--	399	21.1 (2.5)	950	24.3 (1.5)
중상	-	--	-	--	-	--	415	15.5 (2.5)	950	17.0 (1.8)
상	-	--	-	--	-	--	395	7.4 (1.4)	960	11.8 (1.2)

(단위 : %)

구 분	'09		'10		'11		'12	
	n	분율 (표준오차)	n	분율 (표준오차)	n	분율 (표준오차)	n	분율 (표준오차)
남 자								
소득수준								
하	817	26.4 (2.0)	666	22.3 (2.1)	571	21.4 (2.3)	557	15.7 (1.8)
중하	800	18.3 (1.5)	670	10.8 (1.6)	650	12.7 (1.6)	569	13.0 (1.7)
중상	772	16.2 (1.5)	677	9.2 (1.5)	667	10.5 (1.5)	570	7.4 (1.4)
상	806	10.7 (1.4)	661	5.6 (1.2)	651	4.4 (0.9)	584	5.3 (1.2)
거주지역(표준화)								
동	2,389	18.5 (1.0)	2,108	11.3 (1.0)	2,033	12.2 (0.9)	1,825	10.2 (1.0)
읍면	845	14.6 (2.0)	595	13.9 (1.9)	527	11.8 (1.8)	482	11.7 (2.0)
소득수준(표준화)								
하	817	26.1 (2.0)	666	21.2 (1.9)	571	20.9 (2.2)	557	15.6 (1.8)
중하	800	17.6 (1.5)	670	10.7 (1.6)	650	11.9 (1.5)	569	12.5 (1.7)
중상	772	16.1 (1.6)	677	9.0 (1.5)	667	10.4 (1.5)	570	7.1 (1.4)
상	806	10.6 (1.3)	661	5.5 (1.1)	651	4.3 (0.9)	584	5.4 (1.2)
여 자								
19세이상	4,242	22.9 (0.9)	3,545	14.1 (0.7)	3,463	13.9 (0.8)	3,282	15.3 (0.9)
65세이상	965	27.7 (1.9)	760	16.3 (1.5)	843	18.7 (1.5)	829	19.5 (1.7)
19세이상(표준화)	4,242	22.2 (0.9)	3,545	13.7 (0.7)	3,463	13.3 (0.8)	3,282	14.6 (0.9)
연령(세)								
19-29	563	14.1 (1.6)	464	9.7 (1.7)	390	10.4 (1.9)	384	11.0 (2.1)
30-39	829	21.0 (1.6)	726	10.8 (1.2)	654	10.0 (1.5)	571	11.1 (1.8)
40-49	853	24.9 (1.7)	628	16.1 (1.6)	604	14.0 (1.7)	557	16.3 (1.8)
50-59	705	25.0 (1.8)	691	16.8 (1.7)	674	15.5 (2.0)	633	19.1 (2.1)
60-69	667	28.0 (2.4)	551	18.5 (1.9)	562	18.3 (1.8)	572	14.9 (1.9)
70+	625	29.1 (2.4)	485	15.1 (1.8)	579	19.2 (2.1)	565	22.1 (2.1)
거주지역								
동	3,168	23.1 (1.0)	2,776	14.2 (0.8)	2,777	14.2 (0.9)	2,640	16.3 (1.0)
읍면	1,074	21.7 (1.6)	769	13.7 (1.5)	686	12.3 (1.7)	642	10.9 (1.6)
소득수준								
하	1,046	31.6 (1.8)	870	21.6 (1.7)	835	22.3 (1.9)	790	26.9 (2.0)
중하	1,059	30.0 (1.7)	870	15.7 (1.6)	877	15.9 (1.5)	824	13.1 (1.5)
중상	1,047	20.1 (1.5)	884	10.0 (1.2)	872	9.8 (1.4)	808	11.8 (1.5)
상	1,048	10.0 (1.0)	870	7.5 (1.2)	853	5.5 (0.9)	822	8.2 (1.1)
거주지역(표준화)								
동	3,168	22.8 (1.0)	2,776	14.0 (0.8)	2,777	13.9 (0.9)	2,640	15.7 (1.0)
읍면	1,074	19.7 (1.7)	769	12.7 (1.7)	686	9.9 (1.8)	642	9.4 (1.9)
소득수준(표준화)								
하	1,046	31.0 (1.8)	870	21.4 (1.7)	835	21.3 (2.0)	790	26.4 (2.0)
중하	1,059	29.2 (1.7)	870	15.1 (1.7)	877	15.3 (1.5)	824	11.6 (1.4)
중상	1,047	19.0 (1.4)	884	9.4 (1.2)	872	9.5 (1.4)	808	10.7 (1.5)
상	1,048	9.4 (0.9)	870	7.5 (1.2)	853	5.1 (0.9)	822	7.6 (1.1)

표 1-42. 연간미치료자의 경제적 이유로 인한 미치료율(치과)¹⁾ 추이 : 성별, 만19세이상, 2007-2012

구 분	'98		'01		'05		'07		'08	
	n	분율(표준오차)	n	분율(표준오차)	n	분율(표준오차)	n	분율(표준오차)	n	분율(표준오차)
전 체										
19세이상	-	--	-	--	-	--	1,099	40.2 (2.3)	2,901	40.1 (1.2)
65세이상	-	--	-	--	-	--	222	62.7 (3.8)	531	68.3 (2.1)
19세이상(표준화) ²⁾	-	--	-	--	-	--	1,099	40.8 (2.1)	2,901	40.0 (1.1)
연령(세)										
19-29	-	--	-	--	-	--	143	27.7 (4.5)	418	25.4 (2.4)
30-39	-	--	-	--	-	--	270	34.4 (3.8)	628	30.5 (2.1)
40-49	-	--	-	--	-	--	217	37.1 (4.5)	580	40.4 (2.5)
50-59	-	--	-	--	-	--	181	54.1 (4.5)	519	48.3 (2.5)
60-69	-	--	-	--	-	--	150	59.7 (4.8)	435	61.1 (3.0)
70+	-	--	-	--	-	--	138	61.6 (4.8)	321	69.8 (2.7)
거주지역										
동	-	--	-	--	-	--	773	41.9 (2.7)	2,172	39.0 (1.4)
읍면	-	--	-	--	-	--	326	34.8 (3.7)	729	45.5 (2.3)
소득수준³⁾										
하	-	--	-	--	-	--	296	56.0 (4.1)	757	49.9 (2.1)
중하	-	--	-	--	-	--	292	43.8 (3.5)	742	45.3 (2.1)
중상	-	--	-	--	-	--	249	36.8 (3.8)	702	33.6 (2.6)
상	-	--	-	--	-	--	216	19.3 (3.7)	609	27.5 (2.3)
거주지역(표준화)										
동	-	--	-	--	-	--	773	42.8 (2.5)	2,172	40.3 (1.3)
읍면	-	--	-	--	-	--	326	34.9 (3.3)	729	39.4 (2.4)
소득수준(표준화)										
하	-	--	-	--	-	--	296	56.5 (3.8)	757	50.0 (2.0)
중하	-	--	-	--	-	--	292	43.9 (3.1)	742	44.6 (2.0)
중상	-	--	-	--	-	--	249	37.2 (3.3)	702	34.4 (2.5)
상	-	--	-	--	-	--	216	20.2 (3.2)	609	27.3 (2.1)
남 자										
19세이상	-	--	-	--	-	--	424	34.7 (3.2)	1,096	36.3 (1.8)
65세이상	-	--	-	--	-	--	83	56.0 (6.5)	171	69.2 (4.1)
19세이상(표준화)	-	--	-	--	-	--	424	35.4 (3.0)	1,096	37.1 (1.7)
연령(세)										
19-29	-	--	-	--	-	--	49	29.6 (6.6)	147	29.5 (3.9)
30-39	-	--	-	--	-	--	103	31.1 (5.8)	231	23.5 (3.0)
40-49	-	--	-	--	-	--	87	21.5 (5.4)*	245	36.5 (3.8)
50-59	-	--	-	--	-	--	78	53.6 (5.9)	214	42.6 (3.6)
60-69	-	--	-	--	-	--	55	44.2 (6.4)	155	55.3 (4.5)
70+	-	--	-	--	-	--	52	62.1 (6.7)	104	70.8 (4.9)
거주지역										
동	-	--	-	--	-	--	292	36.3 (3.9)	824	35.2 (2.0)
읍면	-	--	-	--	-	--	132	29.7 (5.1)	272	41.8 (3.7)

1) 연간미치료자의 경제적 이유로 인한 미치료율(치과) : 최근 1년 동안 치과 미치료자 중 경제적인 이유로 본인이 치과진료가 필요하다고 생각하였으나 진료를 받지 못한 분율

2) 2005년 추계인구로 연령표준화

3) 소득수준 : 월가구균등화소득(월가구소득/√가구원수)을 성별·연령별(5세단위) 사분위로 분류

4) 연령대별 자료수(n)가 20명 미만으로 연령표준화 결과 비제시

* : 변동계수(coefficient of variability) 25-50%, ** : 변동계수 50%이상

(단위 : %)

구 분	'09		'10		'11		'12	
	n	분율 (표준오차)	n	분율 (표준오차)	n	분율 (표준오차)	n	분율 (표준오차)
전 체								
19세이상	3,436	44.5 (1.2)	2,347	33.0 (1.4)	2,174	33.3 (1.3)	1,963	35.7 (1.5)
65세이상	652	67.9 (2.7)	395	50.5 (3.1)	432	56.6 (3.1)	440	59.6 (2.7)
19세이상(표준화)	3,436	43.9 (1.2)	2,347	33.1 (1.4)	2,174	33.0 (1.3)	1,963	34.7 (1.5)
연령(세)								
19-29	469	30.6 (2.7)	320	22.3 (3.3)	270	24.0 (2.9)	230	23.6 (3.7)
30-39	750	35.2 (2.0)	523	25.4 (2.3)	470	22.8 (2.1)	390	24.2 (3.0)
40-49	706	45.2 (2.0)	461	34.8 (2.9)	377	31.6 (2.8)	358	36.8 (3.0)
50-59	594	52.1 (2.6)	483	38.9 (2.7)	438	38.5 (2.8)	378	40.9 (3.1)
60-69	503	59.9 (2.9)	328	47.8 (3.5)	334	53.9 (3.2)	288	51.5 (3.6)
70+	414	70.8 (2.9)	232	53.9 (4.1)	285	59.1 (3.7)	319	61.4 (3.2)
거주지역								
동	2,586	45.1 (1.4)	1,820	32.5 (1.6)	1,735	33.6 (1.4)	1,579	36.6 (1.7)
읍면	850	42.0 (2.3)	527	34.6 (3.6)	439	32.1 (2.7)	384	31.6 (3.3)
소득수준								
하	969	57.1 (1.9)	632	51.2 (2.6)	557	53.0 (2.9)	540	51.1 (2.8)
중하	919	48.0 (2.0)	634	31.0 (2.4)	576	35.4 (2.4)	503	35.3 (2.7)
중상	802	41.7 (2.1)	579	24.9 (2.4)	567	24.9 (2.3)	461	27.8 (2.7)
상	708	27.0 (2.0)	476	18.7 (2.1)	462	14.3 (1.8)	441	20.8 (2.4)
거주지역(표준화)								
동	2,586	45.4 (1.4)	1,820	33.7 (1.5)	1,735	34.4 (1.4)	1,579	36.6 (1.6)
읍면	850	37.7 (2.3)	527	30.9 (3.4)	439	27.4 (2.4)	384	28.2 (3.6)
소득수준(표준화)								
하	969	56.7 (2.0)	632	49.5 (2.4)	557	51.7 (2.9)	540	49.9 (2.8)
중하	919	46.9 (2.0)	634	31.3 (2.3)	576	34.2 (2.3)	503	32.6 (2.5)
중상	802	40.4 (2.1)	579	25.7 (2.4)	567	25.5 (2.3)	461	26.7 (2.5)
상	708	26.5 (2.0)	476	19.4 (2.1)	462	14.8 (1.7)	441	20.6 (2.4)
남 자								
19세이상	1,379	41.4 (1.6)	969	31.3 (2.0)	899	32.0 (1.8)	728	32.1 (2.2)
65세이상	239	70.6 (3.5)	155	47.1 (4.7)	162	52.6 (4.8)	151	63.0 (4.9)
19세이상(표준화)	1,379	42.1 (1.6)	969	31.8 (2.0)	899	32.2 (1.8)	728	32.3 (2.2)
연령(세)								
19-29	195	30.5 (3.8)	114	23.7 (4.8)	98	27.1 (5.0)	70	21.0 (6.3)*
30-39	296	31.9 (2.9)	220	25.7 (3.6)	194	23.2 (3.2)	150	22.7 (4.4)
40-49	295	40.2 (3.1)	210	30.3 (4.0)	164	25.7 (3.9)	146	31.3 (4.5)
50-59	256	50.5 (3.7)	189	39.7 (4.3)	200	37.0 (4.1)	145	33.9 (3.9)
60-69	194	59.3 (4.1)	144	42.2 (4.8)	144	54.3 (4.5)	110	61.3 (5.9)
70+	143	76.3 (3.9)	92	51.1 (6.3)	99	58.1 (5.8)	107	58.2 (5.4)
거주지역								
동	1,040	42.1 (1.9)	745	30.0 (2.2)	718	31.8 (2.1)	567	31.7 (2.6)
읍면	339	38.1 (3.6)	224	36.0 (4.7)	181	32.7 (3.2)	161	33.4 (4.3)

(계속 : 연간미치료자의 경제적 이유로 인한 미치료율(치과) 추이, 성별, 만19세이상, 2007-2012)

구 분	'98		'01		'05		'07		'08	
	n	분율(표준오차)	n	분율(표준오차)	n	분율(표준오차)	n	분율(표준오차)	n	분율(표준오차)
남 자										
소득수준										
하	-	--	-	--	-	--	110	52.4 (5.0)	295	49.6 (3.3)
중하	-	--	-	--	-	--	109	38.9 (5.7)	272	39.0 (3.3)
중상	-	--	-	--	-	--	105	33.3 (5.7)	272	28.8 (3.6)
상	-	--	-	--	-	--	87	12.8 (4.4)*	228	22.6 (3.3)
거주지역(표준화)										
동	-	--	-	--	-	--	292	37.3 (3.8)	824	37.4 (1.9)
읍면	-	--	-	--	-	--	132	-- ⁴⁾	272	--
소득수준(표준화)										
하	-	--	-	--	-	--	110	--	295	49.3 (3.1)
중하	-	--	-	--	-	--	109	--	272	40.1 (3.3)
중상	-	--	-	--	-	--	105	--	272	29.9 (3.5)
상	-	--	-	--	-	--	87	--	228	24.3 (3.3)
여 자										
19세이상	-	--	-	--	-	--	675	44.9 (2.6)	1,805	43.2 (1.5)
65세이상	-	--	-	--	-	--	139	66.8 (5.1)	360	67.9 (2.4)
19세이상(표준화)	-	--	-	--	-	--	675	45.4 (2.4)	1,805	42.5 (1.4)
연령(세)										
19-29	-	--	-	--	-	--	94	26.3 (5.3)	271	22.0 (3.3)
30-39	-	--	-	--	-	--	167	37.8 (4.7)	397	36.2 (2.7)
40-49	-	--	-	--	-	--	130	50.1 (5.8)	335	44.3 (3.1)
50-59	-	--	-	--	-	--	103	54.5 (5.7)	305	53.3 (3.5)
60-69	-	--	-	--	-	--	95	71.1 (5.8)	280	65.2 (3.6)
70+	-	--	-	--	-	--	86	61.3 (6.7)	217	69.3 (3.3)
거주지역										
동	-	--	-	--	-	--	481	46.5 (3.0)	1,348	42.1 (1.7)
읍면	-	--	-	--	-	--	194	39.5 (5.3)	457	48.3 (2.5)
소득수준										
하	-	--	-	--	-	--	186	58.5 (5.2)	462	50.2 (2.9)
중하	-	--	-	--	-	--	183	47.9 (4.3)	470	50.1 (2.6)
중상	-	--	-	--	-	--	144	40.2 (5.7)	430	37.7 (3.3)
상	-	--	-	--	-	--	129	26.1 (5.0)	381	31.4 (2.7)
거주지역(표준화)										
동	-	--	-	--	-	--	481	47.4 (2.7)	1,348	42.8 (1.5)
읍면	-	--	-	--	-	--	194	39.0 (5.0)	457	41.4 (2.5)
소득수준(표준화)										
하	-	--	-	--	-	--	186	60.5 (4.2)	462	50.6 (2.5)
중하	-	--	-	--	-	--	183	47.0 (3.9)	470	49.5 (2.6)
중상	-	--	-	--	-	--	144	--	430	38.1 (3.2)
상	-	--	-	--	-	--	129	--	381	30.0 (2.4)

(단위 : %)

구 분	'09		'10		'11		'12	
	n	분율 (표준오차)	n	분율 (표준오차)	n	분율 (표준오차)	n	분율 (표준오차)
남 자								
소득수준								
하	388	55.5 (2.9)	270	53.2 (4.0)	218	50.7 (4.3)	192	42.9 (4.1)
중하	353	40.1 (3.0)	246	26.9 (3.4)	236	34.0 (3.7)	186	39.4 (4.5)
중상	322	38.0 (3.2)	249	23.4 (3.4)	246	25.8 (3.5)	167	24.2 (4.0)
상	295	29.2 (3.4)	196	16.4 (3.2)	193	13.0 (2.6)	172	16.3 (3.4)
거주지역(표준화)								
동	1,040	43.6 (1.9)	745	31.3 (2.2)	718	33.1 (2.1)	567	32.9 (2.6)
읍면	339	35.7 (3.7)	224	- -	181	- -	161	- -
소득수준(표준화)								
하	388	56.1 (2.9)	270	51.9 (4.1)	218	50.0 (4.2)	192	43.4 (3.8)
중하	353	40.2 (2.8)	246	27.8 (3.3)	236	- -	186	- -
중상	322	38.3 (3.0)	249	24.8 (3.3)	246	26.6 (3.5)	167	- -
상	295	30.3 (3.2)	196	- -	193	- -	172	18.1 (3.4)
여 자								
19세이상	2,057	47.3 (1.3)	1,378	34.6 (1.7)	1,275	34.5 (1.7)	1,235	38.6 (2.1)
65세이상	413	66.4 (3.2)	240	52.2 (3.7)	270	59.3 (3.4)	289	57.8 (3.3)
19세이상(표준화)	2,057	45.8 (1.4)	1,378	34.3 (1.6)	1,275	33.9 (1.6)	1,235	37.1 (2.0)
연령(세)								
19-29	274	30.8 (3.6)	206	21.2 (3.7)	172	21.5 (3.7)	160	25.3 (4.5)
30-39	454	38.5 (2.5)	303	25.1 (2.6)	276	22.5 (3.0)	240	25.5 (3.8)
40-49	411	50.0 (2.8)	251	39.8 (3.5)	213	37.4 (3.9)	212	43.0 (4.0)
50-59	338	53.7 (3.1)	294	38.1 (3.5)	238	40.1 (4.1)	233	46.7 (4.3)
60-69	309	60.4 (3.4)	184	52.2 (5.1)	190	53.5 (3.9)	178	45.0 (4.5)
70+	271	68.3 (3.5)	140	55.3 (4.8)	186	59.6 (4.3)	212	63.0 (3.8)
거주지역								
동	1,546	47.7 (1.5)	1,075	34.9 (2.0)	1,017	35.3 (1.8)	1,012	40.4 (2.3)
읍면	511	45.4 (2.6)	303	33.3 (3.4)	258	31.5 (3.8)	223	29.6 (4.2)
소득수준								
하	581	58.6 (2.4)	362	49.4 (3.4)	339	55.1 (3.5)	348	57.2 (3.6)
중하	566	54.2 (2.3)	388	34.6 (3.4)	340	36.6 (2.8)	317	32.3 (3.2)
중상	480	45.2 (2.7)	330	26.5 (2.9)	321	23.9 (3.1)	294	30.7 (3.3)
상	413	25.0 (2.2)	280	21.1 (3.0)	269	15.7 (2.6)	269	25.2 (3.4)
거주지역(표준화)								
동	1,546	47.2 (1.5)	1,075	36.0 (1.9)	1,017	35.7 (1.8)	1,012	39.6 (2.1)
읍면	511	40.1 (3.0)	303	29.3 (3.6)	258	25.4 (3.4)	223	- -
소득수준(표준화)								
하	581	57.4 (2.6)	362	49.0 (3.2)	339	52.9 (3.9)	348	55.6 (3.6)
중하	566	52.7 (2.3)	388	34.1 (3.3)	340	36.3 (2.8)	317	28.9 (2.9)
중상	480	42.3 (2.6)	330	26.4 (2.7)	321	24.8 (3.1)	294	27.6 (3.0)
상	413	23.8 (2.1)	280	21.7 (2.9)	269	15.5 (2.4)	269	23.3 (3.2)

표 1-43. 연간입원율¹⁾ 추이 : 성별, 만19세이상, 1998-2012

구 분	'98		'01		'05		'07		'08	
	n	분율(표준오차)	n	분율(표준오차)	n	분율(표준오차)	n	분율(표준오차)	n	분율(표준오차)
전 체										
19세이상	27,745	6.5 (0.2)	27,318	3.8 (0.1)	25,210	9.5 (0.2)	2,974	9.5 (0.6)	6,800	11.2 (0.5)
65세이상	3,329	8.7 (0.6)	3,289	7.0 (0.5)	3,706	15.5 (0.7)	720	11.7 (1.3)	1,516	13.8 (1.2)
19세이상(표준화) ²⁾	27,745	6.5 (0.2)	27,318	3.8 (0.1)	25,210	9.5 (0.2)	2,974	9.4 (0.6)	6,800	11.2 (0.5)
연령(세)										
19-29	6,138	7.7 (0.5)	5,775	1.8 (0.2)	4,561	8.2 (0.4)	339	6.1 (1.5)	891	12.2 (1.2)
30-39	6,808	6.5 (0.3)	6,658	2.6 (0.2)	5,521	8.7 (0.4)	634	9.9 (1.4)	1,410	10.4 (1.0)
40-49	5,549	4.6 (0.3)	6,225	3.8 (0.2)	5,812	7.6 (0.4)	561	9.6 (1.7)	1,328	10.1 (0.9)
50-59	4,017	5.6 (0.4)	3,712	5.8 (0.4)	3,934	9.6 (0.5)	503	10.3 (1.5)	1,133	9.3 (0.9)
60-69	3,212	7.6 (0.5)	3,024	6.7 (0.5)	3,188	13.2 (0.7)	490	11.6 (1.7)	1,079	12.4 (1.2)
70+	2,021	9.1 (0.8)	1,924	6.6 (0.6)	2,194	16.0 (0.9)	447	12.5 (1.8)	959	15.5 (1.7)
거주지역										
동	17,976	6.3 (0.2)	21,606	3.7 (0.1)	20,244	9.2 (0.2)	2,116	9.4 (0.7)	5,000	10.8 (0.5)
읍면	9,769	7.3 (0.3)	5,712	4.5 (0.3)	4,966	10.4 (0.5)	858	9.9 (1.5)	1,800	12.9 (1.0)
소득수준³⁾										
하	7,001	7.5 (0.4)	6,481	4.4 (0.3)	6,286	10.9 (0.4)	711	10.2 (1.5)	1,632	12.0 (1.1)
중하	7,013	7.0 (0.3)	6,198	4.1 (0.3)	6,293	9.8 (0.4)	696	8.4 (1.3)	1,633	10.7 (1.0)
중상	6,778	6.1 (0.3)	6,583	3.4 (0.2)	6,191	8.6 (0.4)	732	9.9 (1.3)	1,665	11.3 (0.9)
상	6,953	5.6 (0.3)	6,308	3.4 (0.2)	6,136	8.5 (0.4)	697	10.2 (1.4)	1,658	10.7 (0.9)
거주지역(표준화)										
동	17,976	6.3 (0.2)	21,606	3.9 (0.1)	20,244	9.5 (0.2)	2,116	9.4 (0.7)	5,000	10.9 (0.5)
읍면	9,769	7.0 (0.3)	5,712	3.8 (0.3)	4,966	9.4 (0.5)	858	9.4 (1.5)	1,800	11.9 (1.2)
소득수준(표준화)										
하	7,001	7.5 (0.4)	6,481	4.3 (0.3)	6,286	10.9 (0.4)	711	10.1 (1.5)	1,632	12.1 (1.1)
중하	7,013	7.0 (0.3)	6,198	4.1 (0.3)	6,293	9.8 (0.4)	696	8.3 (1.2)	1,633	10.5 (1.0)
중상	6,778	6.1 (0.3)	6,583	3.3 (0.2)	6,191	8.6 (0.4)	732	10.0 (1.3)	1,665	11.4 (0.9)
상	6,953	5.6 (0.3)	6,308	3.4 (0.2)	6,136	8.4 (0.4)	697	9.9 (1.4)	1,658	10.6 (0.9)
남 자										
19세이상	13,095	4.9 (0.2)	12,866	4.2 (0.2)	11,722	8.4 (0.3)	1,239	8.7 (0.8)	2,834	9.5 (0.7)
65세이상	1,268	9.1 (0.8)	1,289	8.1 (0.8)	1,481	15.6 (1.1)	302	14.0 (1.8)	581	15.7 (2.0)
19세이상(표준화)	13,095	5.0 (0.2)	12,866	4.3 (0.2)	11,722	8.6 (0.3)	1,239	8.7 (0.8)	2,834	9.6 (0.7)
연령(세)										
19-29	2,828	3.2 (0.3)	2,605	2.1 (0.3)	2,052	6.7 (0.6)	141	4.6 (1.8)*	366	9.1 (1.6)
30-39	3,384	4.1 (0.4)	3,289	3.1 (0.3)	2,684	6.3 (0.5)	246	8.4 (1.8)	594	7.4 (1.2)
40-49	2,813	4.8 (0.4)	3,120	4.0 (0.3)	2,822	8.2 (0.5)	247	9.7 (2.1)	579	9.2 (1.3)
50-59	1,936	5.5 (0.6)	1,803	6.2 (0.6)	1,917	9.2 (0.7)	204	10.4 (2.4)	489	7.4 (1.2)
60-69	1,429	7.7 (0.8)	1,379	6.8 (0.7)	1,448	12.9 (1.0)	217	7.7 (1.9)	440	14.4 (2.1)
70+	705	10.0 (1.3)	670	9.0 (1.2)	799	16.6 (1.4)	184	17.1 (2.9)	366	17.1 (2.5)
거주지역										
동	8,548	4.3 (0.2)	10,196	4.1 (0.2)	9,409	8.1 (0.3)	867	8.1 (0.9)	2,079	9.1 (0.8)
읍면	4,547	6.9 -0.5	2,670	4.9 (0.4)	2,313	9.8 (0.7)	372	10.6 (1.5)	755	11.4 (1.5)

1) 연간입원율 : 최근 1년 동안 입원한 적이 있는 분율

2) 2005년 추계인구로 연령표준화

3) 소득수준 : 월가구균등화소득(월가구소득/√가구원수)을 성별·연령별(5세단위) 사분위로 분류

* : 변동계수(coefficient of variability) 25-50%, ** : 변동계수 50%이상

(단위 : %)

구 분	'09		'10		'11		'12	
	n	분율 (표준오차)	n	분율 (표준오차)	n	분율 (표준오차)	n	분율 (표준오차)
전 체								
19세이상	7,471	10.1 (0.5)	6,248	11.1 (0.5)	6,024	10.9 (0.5)	5,597	12.0 (0.6)
65세이상	1,648	13.0 (1.0)	1,378	14.8 (1.2)	1,470	11.8 (1.1)	1,433	14.1 (1.2)
19세이상(표준화)	7,471	10.1 (0.5)	6,248	11.0 (0.5)	6,024	10.9 (0.5)	5,597	11.8 (0.7)
연령(세)								
19-29	1,049	10.4 (1.2)	767	10.6 (1.2)	676	10.4 (1.3)	637	12.4 (1.7)
30-39	1,425	10.4 (0.9)	1,253	12.0 (1.1)	1,094	13.6 (1.2)	959	11.3 (1.2)
40-49	1,495	7.6 (0.8)	1,162	8.3 (1.0)	1,052	8.6 (1.1)	957	8.4 (1.1)
50-59	1,246	10.3 (1.0)	1,169	11.4 (1.1)	1,185	10.7 (1.1)	1,070	14.0 (1.4)
60-69	1,205	12.1 (1.1)	1,025	11.6 (1.7)	1,027	10.3 (1.1)	1,007	13.6 (1.5)
70+	1,051	12.4 (1.1)	872	16.1 (1.4)	990	12.3 (1.3)	967	15.0 (1.5)
거주지역								
동	5,555	9.9 (0.6)	4,880	10.4 (0.5)	4,810	10.7 (0.6)	4,474	11.2 (0.7)
읍면	1,916	10.9 (1.0)	1,368	13.6 (1.5)	1,214	11.8 (0.8)	1,123	15.3 (1.3)
소득수준								
하	1,859	11.6 (1.0)	1,538	11.0 (0.9)	1,407	11.8 (1.0)	1,351	12.0 (1.0)
중하	1,862	9.5 (0.8)	1,539	12.6 (1.2)	1,527	10.9 (0.9)	1,394	11.3 (1.1)
중상	1,819	9.8 (0.8)	1,560	11.3 (0.9)	1,536	11.9 (1.1)	1,380	13.0 (1.4)
상	1,851	9.6 (0.8)	1,532	9.4 (0.9)	1,506	8.5 (0.9)	1,408	11.5 (1.0)
거주지역(표준화)								
동	5,555	9.9 (0.6)	4,880	10.4 (0.5)	4,810	10.7 (0.6)	4,474	11.1 (0.7)
읍면	1,916	10.1 (0.9)	1,368	13.7 (1.5)	1,214	11.8 (1.0)	1,123	14.0 (1.4)
소득수준(표준화)								
하	1,859	11.6 (1.0)	1,538	10.9 (1.0)	1,407	11.9 (1.0)	1,351	11.8 (0.9)
중하	1,862	9.7 (0.8)	1,539	12.7 (1.2)	1,527	10.7 (0.9)	1,394	11.2 (1.2)
중상	1,819	9.7 (0.8)	1,560	11.1 (0.9)	1,536	12.0 (1.1)	1,380	12.6 (1.4)
상	1,851	9.4 (0.8)	1,532	9.2 (0.9)	1,506	8.5 (1.0)	1,408	11.4 (1.1)
남 자								
19세이상	3,233	8.8 (0.6)	2,698	9.3 (0.7)	2,556	11.0 (0.7)	2,311	11.2 (0.9)
65세이상	687	15.0 (1.8)	615	13.4 (1.8)	623	13.8 (1.5)	604	15.9 (2.1)
19세이상(표준화)	3,233	8.8 (0.6)	2,698	9.2 (0.7)	2,556	10.9 (0.7)	2,311	11.0 (0.9)
연령(세)								
19-29	485	7.4 (1.4)	306	7.2 (1.6)	288	8.5 (1.7)	253	11.8 (2.5)
30-39	595	7.6 (1.3)	525	9.0 (1.6)	441	12.2 (1.8)	387	8.7 (1.6)
40-49	642	7.5 (1.3)	531	8.1 (1.4)	448	9.6 (1.8)	401	7.4 (1.7)
50-59	542	9.2 (1.3)	478	10.3 (1.6)	507	12.9 (2.0)	435	14.1 (2.2)
60-69	541	11.8 (1.5)	473	11.8 (2.7)	463	10.4 (1.6)	434	14.5 (2.1)
70+	428	16.2 (2.1)	385	14.1 (1.8)	409	15.0 (1.9)	401	16.5 (2.5)
거주지역								
동	2,390	8.6 (0.7)	2,102	8.8 (0.7)	2,028	10.5 (0.8)	1,829	10.3 (1.0)
읍면	843	9.7 (1.5)	596	11.0 (2.0)	528	13.3 (1.5)	482	14.9 (2.5)

(계속 : 연간입원을 추이, 성별, 만19세 이상, 1998-2012)

구 분	'98		'01		'05		'07		'08	
	n	분율(표준오차)	n	분율(표준오차)	n	분율(표준오차)	n	분율(표준오차)	n	분율(표준오차)
남 자										
소득수준										
하	3,330	6.1 (0.5)	3,073	5.2 (0.4)	2,948	10.0 (0.6)	299	10.2 (2.0)	681	9.8 (1.3)
중하	3,261	5.1 (0.4)	2,868	4.6 (0.4)	2,863	8.8 (0.6)	285	6.1 (1.3)	673	9.2 (1.4)
중상	3,260	4.1 (0.3)	3,137	3.9 (0.3)	2,894	7.6 (0.5)	308	8.4 (1.5)	707	9.7 (1.3)
상	3,244	4.2 (0.4)	2,965	3.4 (0.4)	2,866	7.1 (0.5)	298	10.3 (2.0)	689	8.8 (1.3)
거주지역(표준화)										
동	8,548	4.6 (0.3)	10,196	4.4 (0.2)	9,409	8.5 (0.3)	867	8.3 (0.9)	2,079	9.4 (0.8)
읍면	4,547	6.3 (0.4)	2,670	4.1 (0.4)	2,313	9.0 (0.7)	372	9.8 (1.4)	755	10.6 (1.7)
소득수준(표준화)										
하	3,330	6.3 (0.5)	3,073	5.1 (0.4)	2,948	10.3 (0.6)	299	10.0 (2.1)	681	9.9 (1.3)
중하	3,261	5.3 (0.4)	2,868	4.6 (0.4)	2,863	9.1 (0.6)	285	6.2 (1.3)	673	9.1 (1.3)
중상	3,260	4.5 (0.4)	3,137	3.9 (0.4)	2,894	7.9 (0.5)	308	8.8 (1.6)	707	9.9 (1.3)
상	3,244	4.3 (0.4)	2,965	3.6 (0.4)	2,866	7.3 (0.5)	298	10.3 (2.0)	689	8.8 (1.2)
여 자										
19세이상	14,650	8.0 (0.3)	14,452	3.5 (0.2)	13,488	10.5 (0.3)	1,735	10.3 (0.8)	3,966	12.8 (0.7)
65세이상	2,061	8.4 (0.8)	2,000	6.2 (0.6)	2,225	15.5 (0.8)	418	10.1 (1.7)	935	12.6 (1.4)
19세이상(표준화)	14,650	7.8 (0.3)	14,452	3.4 (0.2)	13,488	10.3 (0.3)	1,735	10.2 (0.8)	3,966	12.9 (0.7)
연령(세)										
19-29	3,310	11.4 (0.8)	3,170	1.5 (0.2)	2,509	9.9 (0.6)	198	7.6 (2.3)*	525	15.5 (1.6)
30-39	3,424	8.8 (0.6)	3,369	2.2 (0.3)	2,837	11.2 (0.6)	388	11.6 (1.8)	816	13.5 (1.5)
40-49	2,736	4.3 (0.4)	3,105	3.5 (0.3)	2,990	6.9 (0.5)	314	9.5 (2.0)	749	11.1 (1.2)
50-59	2,081	5.6 (0.5)	1,909	5.3 (0.5)	2,017	10.1 (0.8)	299	10.3 (1.9)	644	11.3 (1.5)
60-69	1,783	7.5 (0.6)	1,645	6.6 (0.7)	1,740	13.4 (0.9)	273	14.9 (2.9)	639	10.7 (1.4)
70+	1,316	8.6 (1.0)	1,254	5.4 (0.7)	1,395	15.7 (1.1)	263	9.8 (2.1)	593	14.5 (1.9)
거주지역										
동	9,428	8.1 (0.4)	11,410	3.3 (0.2)	10,835	10.4 (0.3)	1,249	10.6 (0.9)	2,921	12.5 (0.7)
읍면	5,222	7.7 (0.5)	3,042	4.2 (0.4)	2,653	10.9 (0.7)	486	9.1 (2.0)	1,045	14.2 (1.1)
소득수준										
하	3,671	8.7 (0.6)	3,408	3.7 (0.4)	3,338	11.8 (0.6)	412	10.2 (1.9)	951	14.2 (1.4)
중하	3,752	8.7 (0.5)	3,330	3.8 (0.3)	3,430	10.8 (0.6)	411	10.5 (1.9)	960	12.1 (1.3)
중상	3,518	8.0 (0.5)	3,446	2.9 (0.3)	3,297	9.6 (0.6)	424	11.4 (1.8)	958	12.9 (1.3)
상	3,709	6.8 (0.4)	3,343	3.4 (0.3)	3,270	9.8 (0.6)	399	10.0 (1.8)	969	12.5 (1.2)
거주지역(표준화)										
동	9,428	7.8 (0.3)	11,410	3.5 (0.2)	10,835	10.4 (0.3)	1,249	10.6 (0.9)	2,921	12.5 (0.7)
읍면	5,222	7.8 (0.5)	3,042	3.6 (0.4)	2,653	10.1 (0.8)	486	9.0 (2.2)	1,045	13.6 (1.7)
소득수준(표준화)										
하	3,671	8.5 (0.6)	3,408	3.6 (0.4)	3,338	11.7 (0.6)	412	10.3 (1.9)	951	14.2 (1.5)
중하	3,752	8.5 (0.5)	3,330	3.6 (0.3)	3,430	10.6 (0.6)	411	10.3 (1.8)	960	12.0 (1.3)
중상	3,518	7.7 (0.5)	3,446	2.9 (0.3)	3,297	9.3 (0.5)	424	11.5 (1.9)	958	13.1 (1.4)
상	3,709	6.7 (0.4)	3,343	3.4 (0.3)	3,270	9.6 (0.6)	399	9.5 (1.7)	969	12.7 (1.3)

(단위 : %)

구 분	'09		'10		'11		'12	
	n	분율 (표준오차)	n	분율 (표준오차)	n	분율 (표준오차)	n	분율 (표준오차)
남 자								
소득수준								
하	817	10.9 (1.4)	666	9.3 (1.3)	570	10.0 (1.5)	560	10.6 (1.4)
중하	801	8.2 (1.1)	668	9.9 (1.7)	649	12.5 (1.4)	569	10.8 (1.9)
중상	774	8.0 (1.1)	675	9.8 (1.4)	665	12.4 (1.6)	571	12.8 (1.9)
상	803	8.1 (1.1)	661	7.5 (1.2)	651	8.3 (1.3)	584	10.3 (1.5)
거주지역(표준화)								
동	2,390	8.8 (0.7)	2,102	8.8 (0.7)	2,028	10.4 (0.8)	1,829	10.3 (1.0)
읍면	843	7.9 (1.4)	596	10.8 (1.9)	528	12.5 (1.9)	482	12.9 (2.3)
소득수준(표준화)								
하	817	11.0 (1.4)	666	9.0 (1.3)	570	9.6 (1.5)	560	10.3 (1.3)
중하	801	8.3 (1.1)	668	10.1 (1.7)	649	12.1 (1.5)	569	10.8 (2.0)
중상	774	7.9 (1.1)	675	9.7 (1.3)	665	12.6 (1.7)	571	12.1 (1.8)
상	803	8.0 (1.1)	661	7.4 (1.2)	651	8.1 (1.3)	584	10.4 (1.6)
여 자								
19세이상	4,238	11.4 (0.6)	3,550	12.9 (0.7)	3,468	10.8 (0.7)	3,286	12.7 (0.8)
65세이상	961	11.6 (1.3)	763	15.8 (1.6)	847	10.4 (1.4)	829	12.9 (1.4)
19세이상(표준화)	4,238	11.5 (0.6)	3,550	12.8 (0.7)	3,468	11.1 (0.7)	3,286	12.6 (0.9)
연령(세)								
19-29	564	13.6 (1.7)	461	14.2 (1.8)	388	12.6 (1.9)	384	13.1 (2.0)
30-39	830	13.3 (1.2)	728	15.1 (1.7)	653	15.0 (1.8)	572	13.9 (1.6)
40-49	853	7.7 (1.0)	631	8.4 (1.3)	604	7.6 (1.2)	556	9.4 (1.5)
50-59	704	11.4 (1.3)	691	12.6 (1.6)	678	8.6 (1.2)	635	14.0 (1.7)
60-69	664	12.4 (1.5)	552	11.3 (1.5)	564	10.2 (1.6)	573	12.9 (2.0)
70+	623	10.2 (1.4)	487	17.4 (2.1)	581	10.6 (1.6)	566	14.0 (1.7)
거주지역								
동	3,165	11.2 (0.7)	2,778	12.0 (0.7)	2,782	10.9 (0.8)	2,645	12.1 (1.0)
읍면	1,073	12.2 (1.2)	772	16.2 (1.5)	686	10.3 (1.3)	641	15.8 (1.5)
소득수준								
하	1,042	12.3 (1.2)	872	12.7 (1.3)	837	13.4 (1.4)	791	13.5 (1.5)
중하	1,061	10.8 (1.1)	871	15.3 (1.5)	878	9.4 (1.1)	825	11.8 (1.3)
중상	1,045	11.6 (1.1)	885	12.8 (1.4)	871	11.5 (1.4)	809	13.1 (1.7)
상	1,048	11.0 (1.1)	871	11.4 (1.3)	855	8.7 (1.3)	824	12.6 (1.5)
거주지역(표준화)								
동	3,165	11.3 (0.7)	2,778	12.0 (0.7)	2,782	11.1 (0.8)	2,645	12.0 (1.0)
읍면	1,073	12.9 (1.3)	772	16.6 (1.9)	686	11.4 (2.1)	641	15.9 (1.9)
소득수준(표준화)								
하	1,042	12.5 (1.3)	872	12.7 (1.4)	837	14.1 (1.5)	791	13.4 (1.5)
중하	1,061	11.3 (1.3)	871	15.1 (1.6)	878	9.4 (1.1)	825	11.6 (1.4)
중상	1,045	11.5 (1.2)	885	12.6 (1.4)	871	11.5 (1.5)	809	13.1 (1.9)
상	1,048	11.0 (1.2)	871	11.4 (1.4)	855	8.9 (1.3)	824	12.4 (1.5)

표 1-44. 2주간 외래이용률¹⁾ 추이 : 성별, 만19세이상, 1998-2012

구 분	'98		'01		'05		'07		'08	
	n	분율(표준오차)	n	분율(표준오차)	n	분율(표준오차)	n	분율(표준오차)	n	분율(표준오차)
전 체										
19세이상	27,745	29.0 (0.4)	27,318	20.7 (0.3)	25,199	26.3 (0.4)	2,980	27.8 (1.1)	6,798	30.0 (0.7)
65세이상	3,329	41.3 (1.1)	3,289	41.4 (0.9)	3,702	52.1 (0.9)	722	44.8 (2.5)	1,516	49.3 (1.6)
19세이상(표준화) ²⁾	27,745	29.3 (0.4)	27,318	20.6 (0.3)	25,199	26.3 (0.3)	2,980	27.4 (1.0)	6,798	29.3 (0.6)
연령(세)										
19-29	6,138	20.6 (0.6)	5,775	9.6 (0.4)	4,559	14.7 (0.6)	338	18.6 (2.4)	890	21.4 (1.4)
30-39	6,808	24.5 (0.6)	6,658	14.2 (0.5)	5,521	19.3 (0.6)	635	23.0 (2.0)	1,410	20.2 (1.2)
40-49	5,549	29.5 (0.7)	6,225	17.6 (0.5)	5,809	23.5 (0.6)	564	23.3 (1.7)	1,327	26.5 (1.4)
50-59	4,017	36.4 (0.9)	3,712	28.9 (0.8)	3,933	32.6 (0.9)	505	34.0 (2.5)	1,133	38.1 (1.8)
60-69	3,212	42.1 (1.0)	3,024	40.4 (1.0)	3,187	47.4 (0.9)	489	44.4 (3.4)	1,079	47.5 (1.9)
70+	2,021	40.2 (1.4)	1,924	41.2 (1.2)	2,190	52.7 (1.2)	449	45.0 (2.9)	959	49.3 (2.0)
거주지역										
동	17,976	28.0 (0.5)	21,606	19.2 (0.3)	20,235	24.9 (0.4)	2,119	28.9 (1.3)	4,999	29.1 (0.7)
읍면	9,769	32.5 (0.7)	5,712	27.2 (0.8)	4,964	32.7 (1.1)	861	23.9 (1.8)	1,799	34.3 (1.6)
소득수준³⁾										
하	7,001	28.6 (0.7)	6,481	23.4 (0.6)	6,283	27.0 (0.7)	713	31.2 (2.3)	1,631	29.3 (1.4)
중하	7,013	28.8 (0.7)	6,198	21.0 (0.6)	6,292	26.5 (0.7)	697	29.7 (2.2)	1,632	31.0 (1.3)
중상	6,778	29.1 (0.7)	6,583	20.6 (0.5)	6,187	26.6 (0.7)	732	23.5 (2.0)	1,665	29.0 (1.4)
상	6,953	29.3 (0.6)	6,308	19.0 (0.6)	6,134	25.4 (0.6)	701	27.6 (2.2)	1,658	31.2 (1.2)
거주지역(표준화)										
동	17,976	29.1 (0.5)	21,606	20.2 (0.3)	20,235	26.0 (0.4)	2,119	28.8 (1.2)	4,999	29.3 (0.7)
읍면	9,769	29.8 (0.7)	5,712	21.7 (0.7)	4,964	27.6 (0.8)	861	21.5 (1.5)	1,799	28.3 (1.7)
소득수준(표준화)										
하	7,001	29.0 (0.7)	6,481	23.1 (0.6)	6,283	27.3 (0.6)	713	31.1 (2.3)	1,631	28.8 (1.3)
중하	7,013	29.2 (0.6)	6,198	20.9 (0.6)	6,292	26.4 (0.6)	697	29.4 (2.0)	1,632	30.2 (1.2)
중상	6,778	29.7 (0.7)	6,583	20.6 (0.5)	6,187	26.4 (0.6)	732	23.3 (1.8)	1,665	28.9 (1.4)
상	6,953	29.4 (0.6)	6,308	19.1 (0.6)	6,134	25.3 (0.6)	701	26.9 (2.1)	1,658	30.1 (1.2)
남 자										
19세이상	13,095	24.3 (0.5)	12,866	16.8 (0.4)	11,717	21.3 (0.4)	1,242	24.2 (1.4)	2,832	24.9 (0.9)
65세이상	1,268	37.7 (1.6)	1,289	38.3 (1.5)	1,480	46.9 (1.4)	302	40.5 (3.2)	581	45.5 (2.6)
19세이상(표준화)	13,095	25.0 (0.5)	12,866	17.2 (0.4)	11,717	22.1 (0.4)	1,242	24.3 (1.4)	2,832	24.8 (0.9)
연령(세)										
19-29	2,828	17.3 (0.8)	2,605	7.5 (0.5)	2,052	10.5 (0.7)	141	16.5 (3.4)	365	16.2 (1.8)
30-39	3,384	19.8 (0.8)	3,289	11.5 (0.6)	2,683	16.2 (0.8)	247	20.4 (2.6)	594	16.7 (1.7)
40-49	2,813	25.2 (0.8)	3,120	14.5 (0.7)	2,819	20.3 (0.8)	248	20.7 (2.7)	578	22.5 (2.0)
50-59	1,936	30.7 (1.2)	1,803	22.3 (1.1)	1,918	27.1 (1.1)	205	29.0 (3.5)	489	31.9 (2.4)
60-69	1,429	35.9 (1.3)	1,379	34.6 (1.3)	1,447	39.9 (1.4)	217	38.3 (4.7)	440	44.0 (2.6)
70+	705	39.3 (2.2)	670	40.2 (1.9)	798	48.4 (1.9)	184	43.7 (3.8)	366	44.0 (3.4)
거주지역										
동	8,548	23.5 (0.5)	10,196	15.5 (0.4)	9,404	20.1 (0.5)	869	24.8 (1.7)	2,078	24.3 (1.0)
읍면	4,547	27.2 (0.9)	2,670	22.3 (1.0)	2,313	26.6 (1.1)	373	22.1 (2.8)	754	27.4 (1.8)

1) 2주간 외래이용률 : 최근 2주간 입원을 하지 않고 병원(치과포함)이나 보건소, 한의원 등에서 치료를 받은 적이 있는 분율

2) 2005년 추계인구로 연령표준화

3) 소득수준 : 월가구균등화소득(월가구소득/√가구원수)을 성별·연령별(5세단위) 사분위로 분류

(단위 : %)

구 분	'09		'10		'11		'12	
	n	분율 (표준오차)	n	분율 (표준오차)	n	분율 (표준오차)	n	분율 (표준오차)
전 체								
19세이상	7,470	28.7 (0.8)	6,248	31.4 (0.8)	6,023	31.0 (0.9)	5,596	30.7 (0.8)
65세이상	1,648	48.8 (1.8)	1,378	51.1 (1.8)	1,469	53.5 (2.0)	1,432	49.8 (1.6)
19세이상(표준화)	7,470	27.9 (0.7)	6,248	30.5 (0.7)	6,023	29.8 (0.8)	5,596	29.6 (0.8)
연령(세)								
19-29	1,048	22.5 (1.3)	767	23.2 (2.0)	676	25.4 (1.9)	637	25.7 (2.2)
30-39	1,425	20.7 (1.2)	1,253	24.9 (1.3)	1,094	22.8 (1.5)	959	24.4 (1.6)
40-49	1,495	23.2 (1.3)	1,162	25.9 (1.5)	1,052	23.6 (1.6)	957	24.4 (1.8)
50-59	1,246	33.8 (1.6)	1,169	34.7 (1.9)	1,185	34.5 (1.7)	1,070	33.1 (1.7)
60-69	1,205	43.2 (1.9)	1,025	49.2 (1.8)	1,027	46.6 (2.0)	1,008	42.3 (2.0)
70+	1,051	49.4 (2.0)	872	51.0 (2.5)	989	53.6 (2.3)	965	50.5 (2.0)
거주지역								
동	5,555	27.3 (0.8)	4,880	30.5 (0.9)	4,809	29.3 (0.8)	4,472	30.4 (0.9)
읍면	1,915	34.7 (1.9)	1,368	34.9 (2.1)	1,214	38.4 (2.4)	1,124	32.0 (2.0)
소득수준								
하	1,858	28.0 (1.4)	1,538	31.1 (1.6)	1,406	32.8 (1.7)	1,351	33.0 (1.8)
중하	1,862	27.6 (1.3)	1,539	32.5 (1.6)	1,527	32.0 (1.6)	1,394	30.8 (1.8)
중상	1,819	29.2 (1.2)	1,560	30.5 (1.6)	1,536	30.6 (1.5)	1,378	28.9 (1.5)
상	1,851	30.3 (1.3)	1,532	31.3 (1.5)	1,506	28.9 (1.5)	1,408	29.8 (1.6)
거주지역(표준화)								
동	5,555	27.3 (0.8)	4,880	30.4 (0.8)	4,809	28.9 (0.8)	4,472	30.1 (0.8)
읍면	1,915	29.8 (1.5)	1,368	30.2 (2.0)	1,214	35.0 (2.5)	1,124	26.0 (2.0)
소득수준(표준화)								
하	1,858	27.6 (1.4)	1,538	30.5 (1.5)	1,406	30.9 (1.6)	1,351	32.5 (1.7)
중하	1,862	26.5 (1.1)	1,539	31.6 (1.5)	1,527	30.4 (1.7)	1,394	29.3 (1.7)
중상	1,819	28.5 (1.1)	1,560	29.4 (1.5)	1,536	29.8 (1.4)	1,378	27.1 (1.6)
상	1,851	29.4 (1.3)	1,532	30.2 (1.6)	1,506	28.6 (1.6)	1,408	29.2 (1.6)
남 자								
19세이상	3,233	23.8 (0.9)	2,698	25.4 (1.0)	2,556	27.5 (1.1)	2,310	25.9 (1.3)
65세이상	687	43.7 (2.5)	615	45.6 (2.5)	623	49.1 (2.6)	603	48.6 (2.4)
19세이상(표준화)	3,233	23.7 (0.9)	2,698	25.1 (1.0)	2,556	27.1 (1.1)	2,310	25.4 (1.3)
연령(세)								
19-29	485	17.5 (1.8)	306	17.8 (2.4)	288	24.0 (2.7)	253	18.8 (3.2)
30-39	595	18.0 (1.8)	525	19.6 (1.9)	441	21.1 (2.0)	387	20.5 (2.4)
40-49	642	18.8 (1.7)	531	21.4 (1.8)	448	21.9 (2.3)	401	22.3 (2.5)
50-59	542	27.3 (2.2)	478	28.8 (2.3)	507	29.1 (2.4)	435	28.2 (2.5)
60-69	541	41.1 (2.6)	473	41.6 (3.0)	463	40.3 (2.8)	434	39.0 (2.9)
70+	428	45.2 (3.0)	385	47.4 (3.1)	409	49.8 (3.2)	400	47.3 (3.2)
거주지역								
동	2,390	22.5 (1.0)	2,102	25.4 (1.2)	2,028	26.3 (1.2)	1,828	25.8 (1.4)
읍면	843	29.1 (2.5)	596	25.5 (2.1)	528	32.4 (2.7)	482	26.4 (2.8)

(계속 : 2주간 외래이용률 추이, 성별, 만19세이상, 1998-2012)

구 분	'98		'01		'05		'07		'08	
	n	분율(표준오차)	n	분율(표준오차)	n	분율(표준오차)	n	분율(표준오차)	n	분율(표준오차)
남 자										
소득수준										
하	3,330	23.5 (0.8)	3,073	19.3 (0.7)	2,946	21.7 (0.9)	300	29.5 (3.4)	680	22.1 (1.9)
중하	3,261	24.9 (0.9)	2,868	16.9 (0.7)	2,862	21.2 (0.9)	286	24.6 (2.9)	672	28.8 (1.7)
중상	3,260	24.6 (0.8)	3,137	17.0 (0.7)	2,893	22.4 (0.8)	308	18.3 (2.6)	707	23.3 (1.9)
상	3,244	24.3 (0.8)	2,965	15.1 (0.7)	2,866	20.0 (0.8)	299	24.7 (3.0)	689	26.0 (1.9)
거주지역(표준화)										
동	8,548	24.9 (0.6)	10,196	16.8 (0.4)	9,404	21.8 (0.5)	869	25.4 (1.6)	2,078	25.0 (1.0)
읍면	4,547	25.1 (0.9)	2,670	18.4 (0.8)	2,313	23.9 (1.0)	373	19.8 (2.2)	754	22.5 (1.5)
소득수준(표준화)										
하	3,330	24.2 (0.8)	3,073	19.4 (0.7)	2,946	22.8 (0.8)	300	29.5 (3.4)	680	22.3 (1.8)
중하	3,261	25.7 (0.9)	2,868	17.6 (0.7)	2,862	22.1 (0.8)	286	25.2 (2.7)	672	28.4 (1.7)
중상	3,260	25.5 (0.9)	3,137	17.2 (0.7)	2,893	23.1 (0.8)	308	18.6 (2.4)	707	23.8 (1.9)
상	3,244	24.7 (0.8)	2,965	15.8 (0.7)	2,866	20.5 (0.8)	299	24.8 (2.9)	689	25.7 (1.8)
여 자										
19세이상	14,650	33.1 (0.6)	14,452	24.2 (0.4)	13,482	31.3 (0.5)	1,738	31.4 (1.4)	3,966	35.1 (1.0)
65세이상	2,061	43.4 (1.3)	2,000	43.3 (1.2)	2,222	55.6 (1.1)	420	47.8 (2.9)	935	51.8 (2.0)
19세이상(표준화)	14,650	33.3 (0.5)	14,452	23.7 (0.4)	13,482	30.5 (0.4)	1,738	30.4 (1.3)	3,966	33.7 (1.0)
연령(세)										
19-29	3,310	23.4 (0.8)	3,170	11.3 (0.6)	2,507	19.3 (0.9)	197	20.6 (3.2)	525	26.9 (2.5)
30-39	3,424	29.1 (0.9)	3,369	16.9 (0.7)	2,838	22.6 (0.9)	388	25.6 (2.5)	816	23.8 (1.6)
40-49	2,736	34.0 (1.0)	3,105	20.7 (0.8)	2,990	26.7 (0.9)	316	26.1 (2.3)	749	30.7 (2.0)
50-59	2,081	41.8 (1.2)	1,909	35.1 (1.1)	2,015	38.2 (1.2)	300	39.1 (3.5)	644	44.3 (2.5)
60-69	1,783	47.1 (1.4)	1,645	45.3 (1.2)	1,740	53.8 (1.2)	272	49.8 (4.5)	639	50.7 (2.3)
70+	1,316	40.6 (1.6)	1,254	41.8 (1.4)	1,392	55.2 (1.4)	265	45.7 (3.8)	593	52.5 (2.5)
거주지역										
동	9,428	32.0 (0.7)	11,410	22.5 (0.4)	10,831	29.6 (0.5)	1,250	32.8 (1.6)	2,921	33.8 (1.1)
읍면	5,222	37.2 (1.0)	3,042	31.5 (1.0)	2,651	38.5 (1.4)	488	25.8 (2.1)	1,045	41.1 (2.1)
소득수준										
하	3,671	33.3 (1.0)	3,408	27.0 (0.9)	3,337	32.2 (0.9)	413	32.9 (2.9)	951	36.3 (1.9)
중하	3,752	32.2 (0.9)	3,330	24.6 (0.8)	3,430	31.4 (0.9)	411	34.2 (3.0)	960	33.0 (1.9)
중상	3,518	33.3 (0.9)	3,446	24.0 (0.8)	3,294	30.7 (0.9)	424	28.8 (2.6)	958	34.9 (2.1)
상	3,709	33.7 (0.9)	3,343	22.3 (0.8)	3,268	30.7 (0.8)	402	30.7 (2.8)	969	36.2 (1.7)
거주지역(표준화)										
동	9,428	33.1 (0.7)	11,410	23.3 (0.4)	10,831	30.2 (0.5)	1,250	32.1 (1.5)	2,921	33.5 (1.1)
읍면	5,222	34.1 (0.9)	3,042	24.8 (0.9)	2,651	31.4 (1.2)	488	23.0 (1.8)	1,045	34.9 (2.7)
소득수준(표준화)										
하	3,671	33.4 (0.9)	3,408	26.4 (0.8)	3,337	31.8 (0.8)	413	32.6 (2.9)	951	35.4 (1.8)
중하	3,752	32.5 (0.9)	3,330	23.8 (0.8)	3,430	30.4 (0.8)	411	33.6 (2.8)	960	31.8 (1.8)
중상	3,518	33.8 (0.9)	3,446	23.8 (0.7)	3,294	29.6 (0.8)	424	28.1 (2.4)	958	34.3 (2.1)
상	3,709	33.7 (0.8)	3,343	22.1 (0.8)	3,268	30.0 (0.8)	402	29.3 (2.9)	969	34.3 (1.6)

(단위 : %)

구 분	'09		'10		'11		'12	
	n	분율 (표준오차)	n	분율 (표준오차)	n	분율 (표준오차)	n	분율 (표준오차)
남 자								
소득수준								
하	817	23.0 (1.8)	666	24.3 (2.0)	570	28.0 (2.4)	560	26.2 (2.3)
중하	801	22.4 (1.6)	668	25.9 (2.0)	649	28.8 (2.3)	569	26.1 (2.3)
중상	774	22.8 (1.6)	675	24.9 (2.2)	665	26.9 (2.0)	570	25.8 (2.4)
상	803	27.0 (1.8)	661	26.7 (2.4)	651	26.7 (2.4)	584	25.6 (2.3)
거주지역(표준화)								
동	2,390	23.2 (1.0)	2,102	25.8 (1.1)	2,028	26.5 (1.2)	1,828	25.9 (1.4)
읍면	843	24.5 (1.9)	596	21.7 (1.9)	528	30.7 (3.5)	482	22.0 (2.7)
소득수준(표준화)								
하	817	23.0 (1.8)	666	24.2 (1.9)	570	27.0 (2.3)	560	26.3 (2.2)
중하	801	22.1 (1.5)	668	25.5 (1.9)	649	28.1 (2.5)	569	25.3 (2.2)
중상	774	22.8 (1.6)	675	24.5 (2.2)	665	27.1 (1.9)	570	24.4 (2.3)
상	803	26.8 (1.8)	661	26.2 (2.4)	651	27.1 (2.5)	584	25.5 (2.4)
여 자								
19세이상	4,237	33.6 (1.0)	3,550	37.2 (1.0)	3,467	34.5 (1.0)	3,286	35.3 (1.0)
65세이상	961	52.4 (1.9)	763	55.0 (2.2)	846	56.5 (2.3)	829	50.6 (2.1)
19세이상(표준화)	4,237	32.1 (0.9)	3,550	35.8 (1.0)	3,467	32.4 (1.0)	3,286	33.8 (1.1)
연령(세)								
19-29	563	28.0 (1.9)	461	29.0 (2.4)	388	26.8 (2.6)	384	33.0 (3.1)
30-39	830	23.7 (1.5)	728	30.5 (2.1)	653	24.6 (2.0)	572	28.5 (2.5)
40-49	853	27.8 (1.9)	631	30.5 (2.2)	604	25.3 (2.1)	556	26.6 (2.2)
50-59	704	40.4 (2.2)	691	40.6 (2.4)	678	39.7 (2.4)	635	37.7 (2.5)
60-69	664	45.0 (2.5)	552	56.0 (2.7)	564	52.3 (2.6)	574	45.3 (2.7)
70+	623	52.0 (2.4)	487	53.3 (3.0)	580	56.0 (2.7)	565	52.5 (2.6)
거주지역								
동	3,165	32.0 (1.1)	2,778	35.4 (1.0)	2,781	32.2 (1.0)	2,644	34.7 (1.2)
읍면	1,072	40.3 (1.8)	772	43.8 (3.1)	686	44.1 (2.9)	642	38.0 (1.8)
소득수준								
하	1,041	33.1 (1.8)	872	37.6 (2.1)	836	37.1 (2.2)	791	39.6 (2.4)
중하	1,061	32.6 (1.6)	871	38.9 (2.1)	878	35.1 (2.2)	825	35.1 (2.2)
중상	1,045	35.3 (1.6)	885	35.9 (2.1)	871	34.3 (1.9)	808	32.0 (2.1)
상	1,048	33.6 (1.7)	871	36.1 (1.7)	855	31.3 (1.9)	824	33.8 (2.0)
거주지역(표준화)								
동	3,165	31.4 (1.0)	2,778	35.0 (1.0)	2,781	31.2 (1.0)	2,644	34.1 (1.2)
읍면	1,072	35.5 (1.7)	772	38.7 (3.3)	686	39.6 (3.5)	642	30.8 (2.4)
소득수준(표준화)								
하	1,041	32.2 (1.7)	872	36.5 (2.1)	836	34.5 (2.1)	791	38.7 (2.4)
중하	1,061	31.1 (1.6)	871	37.5 (2.0)	878	32.8 (2.2)	825	33.1 (2.3)
중상	1,045	33.7 (1.5)	885	34.1 (2.0)	871	32.4 (1.9)	808	29.9 (2.2)
상	1,048	32.2 (1.7)	871	34.8 (1.7)	855	30.1 (1.9)	824	32.9 (2.1)

표 1-45. 2주간 약국이용률¹⁾ 추이 : 성별, 만19세이상, 2005-2012

구 분	'98		'01		'05		'07		'08	
	n	분율(표준오차)	n	분율(표준오차)	n	분율(표준오차)	n	분율(표준오차)	n	분율(표준오차)
전 체										
19세이상	-	--	-	--	25,190	30.0 (0.4)	2,977	34.9 (1.3)	6,799	32.0 (0.6)
65세이상	-	--	-	--	3,702	47.9 (0.9)	720	48.9 (2.6)	1,516	43.5 (1.5)
19세이상(표준화) ²⁾	-	--	-	--	25,190	30.0 (0.4)	2,977	34.6 (1.3)	6,799	31.6 (0.6)
연령(세)										
19-29	-	--	-	--	4,553	19.1 (0.7)	339	27.0 (2.8)	891	28.0 (1.5)
30-39	-	--	-	--	5,518	25.0 (0.7)	634	30.0 (2.3)	1,410	26.9 (1.3)
40-49	-	--	-	--	5,809	29.4 (0.7)	563	35.2 (2.7)	1,327	28.6 (1.4)
50-59	-	--	-	--	3,933	35.9 (0.9)	504	37.7 (2.8)	1,133	36.1 (1.7)
60-69	-	--	-	--	3,187	45.8 (0.9)	490	45.0 (2.9)	1,079	43.4 (1.8)
70+	-	--	-	--	2,190	48.2 (1.2)	447	50.2 (3.4)	959	42.3 (2.0)
거주지역										
동	-	--	-	--	20,227	29.5 (0.5)	2,116	36.0 (1.5)	4,999	31.7 (0.7)
읍면	-	--	-	--	4,963	32.3 (1.0)	861	31.1 (2.5)	1,800	33.4 (1.3)
소득수준³⁾										
하	-	--	-	--	6,276	31.8 (0.7)	710	37.6 (2.4)	1,631	34.1 (1.4)
중하	-	--	-	--	6,291	30.0 (0.7)	697	37.8 (2.2)	1,633	33.1 (1.3)
중상	-	--	-	--	6,186	30.3 (0.7)	731	31.6 (2.4)	1,665	30.0 (1.4)
상	-	--	-	--	6,134	27.8 (0.7)	701	32.8 (2.2)	1,658	31.2 (1.4)
거주지역(표준화)										
동	-	--	-	--	20,227	30.4 (0.4)	2,116	36.0 (1.4)	4,999	31.8 (0.7)
읍면	-	--	-	--	4,963	28.8 (0.9)	861	29.8 (2.6)	1,800	29.9 (1.7)
소득수준(표준화)										
하	-	--	-	--	6,276	32.1 (0.7)	710	37.6 (2.4)	1,631	33.9 (1.3)
중하	-	--	-	--	6,291	30.0 (0.7)	697	37.6 (2.2)	1,633	32.9 (1.3)
중상	-	--	-	--	6,186	30.2 (0.7)	731	31.4 (2.3)	1,665	29.9 (1.4)
상	-	--	-	--	6,134	27.7 (0.7)	701	31.8 (2.1)	1,658	30.6 (1.4)
남 자										
19세이상	-	--	-	--	11,711	25.3 (0.5)	1,239	29.7 (1.9)	2,833	27.7 (1.0)
65세이상	-	--	-	--	1,480	44.5 (1.4)	301	45.3 (3.6)	581	43.2 (2.4)
19세이상(표준화)	-	--	-	--	11,711	25.9 (0.5)	1,239	29.8 (1.8)	2,833	27.6 (1.0)
연령(세)										
19-29	-	--	-	--	2,049	14.6 (0.9)	141	21.4 (3.9)	366	24.0 (2.2)
30-39	-	--	-	--	2,680	21.8 (0.9)	247	25.8 (3.1)	594	22.3 (1.8)
40-49	-	--	-	--	2,819	25.3 (0.9)	247	28.6 (3.7)	578	22.7 (2.0)
50-59	-	--	-	--	1,918	31.6 (1.1)	204	34.2 (4.0)	489	32.6 (2.2)
60-69	-	--	-	--	1,447	39.9 (1.4)	217	40.7 (4.6)	440	42.5 (2.7)
70+	-	--	-	--	798	46.1 (1.9)	183	48.4 (3.9)	366	41.2 (3.2)
거주지역										
동	-	--	-	--	9,398	24.8 (0.6)	866	29.9 (2.2)	2,078	27.8 (1.1)
읍면	-	--	-	--	2,313	27.8 (1.1)	373	28.8 (3.0)	755	26.9 (1.8)

1) 2주간 약국이용률 : 최근 2주간 약국을 이용한 적이 있는 분율

2) 2005년 추계인구로 연령표준화

3) 소득수준 : 월가구균등화소득(월가구소득/√가구원수)을 성별·연령별(5세단위) 사분위로 분류

(단위 : %)

구 분	'09		'10		'11		'12	
	n	분율 (표준오차)	n	분율 (표준오차)	n	분율 (표준오차)	n	분율 (표준오차)
전 체								
19세이상	7,471	27.9 (0.7)	6,247	32.6 (0.8)	6,022	33.6 (0.8)	5,596	33.5 (0.9)
65세이상	1,648	41.1 (1.6)	1,377	45.0 (1.8)	1,468	48.2 (1.7)	1,432	42.4 (1.7)
19세이상(표준화)	7,471	27.3 (0.7)	6,247	32.1 (0.8)	6,022	32.7 (0.8)	5,596	33.1 (0.9)
연령(세)								
19-29	1,049	25.0 (1.4)	767	28.4 (1.9)	676	31.6 (2.0)	637	31.9 (2.3)
30-39	1,425	21.0 (1.3)	1,253	30.2 (1.5)	1,094	27.3 (1.4)	959	33.7 (1.9)
40-49	1,495	23.0 (1.2)	1,162	28.6 (1.6)	1,052	26.0 (1.5)	957	26.7 (1.8)
50-59	1,246	32.6 (1.5)	1,169	32.7 (1.6)	1,185	37.1 (1.8)	1,070	34.3 (1.8)
60-69	1,205	39.5 (2.1)	1,025	41.6 (1.8)	1,027	44.4 (2.1)	1,008	40.7 (2.0)
70+	1,051	41.3 (1.7)	871	46.6 (2.3)	988	49.6 (2.1)	965	41.8 (2.2)
거주지역								
동	5,555	27.3 (0.8)	4,879	32.9 (0.9)	4,808	32.5 (0.9)	4,472	34.3 (1.0)
읍면	1,916	30.4 (1.5)	1,368	31.5 (1.7)	1,214	38.0 (2.1)	1,124	29.7 (2.2)
소득수준								
하	1,859	27.5 (1.3)	1,538	33.2 (1.6)	1,406	34.4 (1.5)	1,351	35.4 (1.7)
중하	1,862	27.5 (1.2)	1,539	32.6 (1.4)	1,527	33.7 (1.6)	1,394	35.2 (1.6)
중상	1,819	27.8 (1.3)	1,560	33.0 (1.5)	1,535	34.2 (1.5)	1,378	30.2 (1.8)
상	1,851	28.8 (1.4)	1,531	31.5 (1.5)	1,506	32.6 (1.5)	1,408	32.6 (1.9)
거주지역(표준화)								
동	5,555	27.4 (0.7)	4,879	32.9 (0.8)	4,808	32.2 (0.9)	4,472	34.3 (1.0)
읍면	1,916	26.8 (1.4)	1,368	29.8 (2.0)	1,214	36.4 (2.4)	1,124	27.5 (2.8)
소득수준(표준화)								
하	1,859	27.4 (1.3)	1,538	32.7 (1.6)	1,406	32.8 (1.4)	1,351	35.3 (1.7)
중하	1,862	26.6 (1.1)	1,539	32.0 (1.4)	1,527	32.4 (1.7)	1,394	35.0 (1.6)
중상	1,819	27.2 (1.3)	1,560	32.8 (1.5)	1,535	33.8 (1.5)	1,378	29.2 (1.8)
상	1,851	28.1 (1.4)	1,531	30.9 (1.5)	1,506	32.5 (1.5)	1,408	32.2 (1.9)
남 자								
19세이상	3,233	23.8 (0.9)	2,698	28.2 (1.0)	2,556	30.2 (1.2)	2,310	29.1 (1.2)
65세이상	687	37.5 (2.3)	615	42.1 (2.5)	623	45.9 (2.5)	603	41.5 (2.4)
19세이상(표준화)	3,233	23.7 (0.9)	2,698	28.1 (1.0)	2,556	29.9 (1.2)	2,310	28.7 (1.2)
연령(세)								
19-29	485	18.9 (1.9)	306	22.4 (2.6)	288	28.6 (3.1)	253	23.0 (3.1)
30-39	595	18.8 (1.9)	525	26.7 (2.1)	441	26.2 (2.2)	387	30.0 (2.8)
40-49	642	20.9 (1.7)	531	25.0 (2.1)	448	23.2 (2.4)	401	22.8 (2.6)
50-59	542	26.7 (2.0)	478	28.7 (2.2)	507	32.3 (2.5)	435	32.0 (2.9)
60-69	541	37.9 (2.6)	473	38.2 (2.5)	463	40.3 (2.8)	434	40.0 (2.9)
70+	428	38.3 (2.7)	385	44.8 (2.9)	409	47.8 (3.1)	400	38.8 (3.2)
거주지역								
동	2,390	23.2 (1.0)	2,102	28.8 (1.2)	2,028	28.9 (1.4)	1,828	29.4 (1.3)
읍면	843	26.5 (2.3)	596	26.1 (1.5)	528	35.9 (2.5)	482	27.9 (2.9)

(계속 : 2주간 약국이용률 추이, 성별, 만19세이상, 2005-2012)

구 분	'98		'01		'05		'07		'08	
	n	분율 (표준오차)	n	분율 (표준오차)	n	분율 (표준오차)	n	분율 (표준오차)	n	분율 (표준오차)
남 자										
소득수준										
하	-	--	-	--	2,942	26.3 (0.9)	298	31.5 (3.5)	680	29.6 (2.0)
중하	-	--	-	--	2,861	25.0 (0.9)	286	31.0 (3.1)	673	29.1 (1.7)
중상	-	--	-	--	2,892	26.9 (0.9)	307	27.9 (3.8)	707	25.4 (2.0)
상	-	--	-	--	2,866	23.1 (0.8)	299	28.4 (3.1)	689	25.9 (1.9)
거주지역(표준화)										
동	-	--	-	--	9,398	26.2 (0.6)	866	30.6 (2.1)	2,078	28.3 (1.1)
읍면	-	--	-	--	2,313	25.8 (1.1)	373	27.3 (3.1)	755	23.4 (1.8)
소득수준(표준화)										
하	-	--	-	--	2,942	27.2 (0.9)	298	31.4 (3.3)	680	29.9 (2.0)
중하	-	--	-	--	2,861	25.7 (0.9)	286	31.3 (3.1)	673	28.9 (1.7)
중상	-	--	-	--	2,892	27.5 (0.9)	307	28.0 (3.5)	707	25.8 (2.0)
상	-	--	-	--	2,866	23.5 (0.8)	299	28.3 (3.0)	689	25.7 (1.9)
여 자										
19세이상	-	--	-	--	13,479	34.5 (0.5)	1,738	40.0 (1.4)	3,966	36.3 (0.9)
65세이상	-	--	-	--	2,222	50.1 (1.1)	419	51.3 (3.2)	935	43.7 (1.9)
19세이상(표준화)	-	--	-	--	13,479	34.0 (0.5)	1,738	39.4 (1.4)	3,966	35.7 (0.9)
연령(세)										
19-29	-	--	-	--	2,504	23.9 (0.9)	198	32.7 (3.6)	525	32.4 (2.4)
30-39	-	--	-	--	2,838	28.3 (0.9)	387	34.5 (2.8)	816	31.7 (1.7)
40-49	-	--	-	--	2,990	33.7 (1.0)	316	42.1 (3.3)	749	34.6 (2.0)
50-59	-	--	-	--	2,015	40.2 (1.3)	300	41.3 (3.3)	644	39.6 (2.3)
60-69	-	--	-	--	1,740	50.9 (1.2)	273	48.8 (3.6)	639	44.2 (2.4)
70+	-	--	-	--	1,392	49.4 (1.3)	264	51.2 (4.3)	593	43.1 (2.4)
거주지역										
동	-	--	-	--	10,829	34.1 (0.6)	1,250	41.8 (1.5)	2,921	35.5 (1.0)
읍면	-	--	-	--	2,650	36.6 (1.3)	488	33.5 (2.5)	1,045	39.7 (1.9)
소득수준										
하	-	--	-	--	3,334	37.3 (0.9)	412	43.6 (2.7)	951	38.6 (2.0)
중하	-	--	-	--	3,430	34.7 (0.9)	411	43.9 (2.5)	960	37.0 (1.7)
중상	-	--	-	--	3,294	33.6 (0.9)	424	35.3 (2.7)	958	34.5 (2.0)
상	-	--	-	--	3,268	32.5 (1.0)	402	37.3 (2.8)	969	36.3 (1.8)
거주지역(표준화)										
동	-	--	-	--	10,829	34.5 (0.5)	1,250	41.3 (1.6)	2,921	35.4 (1.0)
읍면	-	--	-	--	2,650	32.0 (1.3)	488	32.6 (2.7)	1,045	37.9 (2.7)
소득수준(표준화)										
하	-	--	-	--	3,334	37.1 (0.9)	412	43.7 (2.7)	951	38.2 (2.0)
중하	-	--	-	--	3,430	34.0 (0.9)	411	43.6 (2.5)	960	36.6 (1.7)
중상	-	--	-	--	3,294	32.8 (0.9)	424	34.7 (2.6)	958	34.3 (2.1)
상	-	--	-	--	3,268	32.0 (1.0)	402	35.8 (2.8)	969	35.3 (1.8)

(단위 : %)

구 분	'09		'10		'11		'12	
	n	분율 (표준오차)	n	분율 (표준오차)	n	분율 (표준오차)	n	분율 (표준오차)
남 자								
소득수준								
하	817	23.5 (1.7)	666	27.5 (2.1)	570	29.4 (2.5)	560	29.3 (2.2)
중하	801	23.2 (1.6)	668	29.2 (2.0)	649	31.3 (2.2)	569	31.0 (2.3)
중상	774	23.1 (1.8)	675	28.2 (2.2)	665	30.5 (2.1)	570	27.3 (2.5)
상	803	25.7 (2.0)	661	28.2 (2.1)	651	30.4 (2.4)	584	28.6 (2.8)
거주지역(표준화)								
동	2,390	23.7 (1.0)	2,102	29.3 (1.2)	2,028	29.0 (1.3)	1,828	29.3 (1.2)
읍면	843	22.3 (1.9)	596	24.8 (1.9)	528	33.8 (3.0)	482	26.6 (3.2)
소득수준(표준화)								
하	817	23.5 (1.7)	666	27.2 (2.0)	570	28.4 (2.3)	560	29.2 (2.3)
중하	801	22.8 (1.5)	668	29.3 (2.0)	649	30.8 (2.3)	569	31.0 (2.3)
중상	774	23.0 (1.7)	675	28.2 (2.3)	665	30.7 (2.2)	570	26.4 (2.4)
상	803	25.6 (2.0)	661	28.0 (2.1)	651	31.1 (2.5)	584	28.2 (2.8)
여 자								
19세이상	4,238	31.9 (0.9)	3,549	36.8 (0.9)	3,466	36.8 (1.1)	3,286	37.7 (1.1)
65세이상	961	43.6 (1.9)	762	47.1 (2.2)	845	49.9 (2.2)	829	43.0 (2.2)
19세이상(표준화)	4,238	31.0 (0.9)	3,549	36.1 (1.0)	3,466	35.5 (1.1)	3,286	37.5 (1.2)
연령(세)								
19-29	564	31.7 (2.3)	461	34.6 (2.5)	388	34.9 (2.5)	384	41.3 (3.1)
30-39	830	23.3 (1.6)	728	33.8 (2.3)	653	28.5 (2.1)	572	37.7 (2.5)
40-49	853	25.1 (1.7)	631	32.3 (2.2)	604	28.8 (2.1)	556	30.6 (2.1)
50-59	704	38.4 (2.1)	691	36.7 (2.1)	678	41.7 (2.4)	635	36.5 (2.0)
60-69	664	40.9 (2.9)	552	44.6 (2.7)	564	48.1 (2.7)	574	41.2 (2.6)
70+	623	43.1 (2.2)	486	47.7 (3.0)	579	50.8 (2.8)	565	43.7 (2.7)
거주지역								
동	3,165	31.3 (1.0)	2,777	36.9 (1.0)	2,780	36.0 (1.1)	2,644	39.0 (1.2)
읍면	1,073	34.2 (1.7)	772	36.7 (2.6)	686	40.1 (2.8)	642	31.8 (2.4)
소득수준								
하	1,042	31.6 (1.9)	872	38.6 (2.0)	836	38.9 (1.9)	791	41.3 (2.2)
중하	1,061	31.6 (1.5)	871	35.9 (1.9)	878	35.9 (2.1)	825	39.1 (2.0)
중상	1,045	32.4 (1.5)	885	37.6 (2.0)	870	37.8 (2.0)	808	33.0 (2.2)
상	1,048	31.9 (1.6)	870	35.0 (2.0)	855	34.8 (2.0)	824	36.4 (2.1)
거주지역(표준화)								
동	3,165	31.0 (1.0)	2,777	36.7 (1.0)	2,780	35.2 (1.2)	2,644	39.1 (1.2)
읍면	1,073	32.0 (1.9)	772	34.7 (3.4)	686	39.1 (3.1)	642	27.7 (3.3)
소득수준(표준화)								
하	1,042	31.4 (1.9)	872	38.3 (2.0)	836	37.0 (1.9)	791	41.4 (2.2)
중하	1,061	30.5 (1.5)	871	34.5 (1.8)	878	34.1 (2.1)	825	38.9 (2.2)
중상	1,045	31.1 (1.5)	885	37.5 (2.1)	870	37.1 (2.1)	808	32.1 (2.3)
상	1,048	30.9 (1.6)	870	34.2 (2.0)	855	34.1 (2.0)	824	36.5 (2.2)

표 1-46. 주관적건강인지율¹⁾ 추이 : 성별, 만19세이상, 1998-2012

구 분	'98		'01		'05		'07		'08	
	n	분율(표준오차)	n	분율(표준오차)	n	분율(표준오차)	n	분율(표준오차)	n	분율(표준오차)
전 체										
19세이상	8,991	42.8 (0.7)	8,066	44.3 (0.8)	25,196	46.8 (0.5)	2,980	32.2 (1.2)	6,802	42.4 (0.9)
65세이상	1,044	37.9 (1.7)	978	28.0 (1.9)	3,705	17.8 (0.7)	722	23.1 (1.8)	1,515	34.4 (1.5)
19세이상(표준화) ²⁾	8,991	42.5 (0.7)	8,066	44.7 (0.7)	25,196	46.8 (0.5)	2,980	32.4 (1.3)	6,802	42.8 (0.9)
연령(세)										
19-29	1,959	50.4 (1.4)	1,624	53.0 (1.6)	4,556	65.9 (0.9)	338	36.6 (3.2)	891	52.8 (2.0)
30-39	2,213	45.3 (1.2)	1,998	50.9 (1.5)	5,521	54.7 (0.8)	634	35.2 (2.1)	1,411	41.6 (1.7)
40-49	1,804	39.6 (1.4)	1,870	47.0 (1.4)	5,808	47.3 (0.8)	565	31.6 (2.5)	1,328	43.6 (1.5)
50-59	1,338	36.9 (1.6)	1,115	37.7 (1.7)	3,931	34.8 (0.9)	505	30.9 (2.5)	1,134	37.6 (2.0)
60-69	1,066	34.7 (1.7)	878	28.9 (1.9)	3,187	23.5 (0.9)	489	26.9 (2.3)	1,080	35.2 (1.9)
70+	611	39.6 (2.2)	581	26.8 (2.2)	2,193	15.3 (0.9)	449	22.8 (2.3)	958	33.6 (1.8)
거주지역										
동	5,848	43.3 (0.8)	6,417	46.0 (0.9)	20,230	48.7 (0.5)	2,118	32.0 (1.5)	5,001	42.5 (1.0)
읍면	3,143	41.0 (1.1)	1,649	37.0 (1.6)	4,966	38.2 (1.1)	862	32.5 (2.1)	1,801	41.9 (2.1)
소득수준³⁾										
하	2,141	36.6 (1.2)	1,703	38.4 (1.6)	6,283	39.4 (0.8)	713	28.2 (2.2)	1,632	34.1 (1.6)
중하	2,309	42.8 (1.2)	1,845	41.1 (1.4)	6,289	45.8 (0.8)	696	30.0 (2.1)	1,634	41.9 (1.6)
중상	2,224	43.3 (1.2)	1,995	44.2 (1.4)	6,188	49.9 (0.9)	731	35.6 (1.9)	1,665	45.4 (1.6)
상	2,317	47.1 (1.2)	2,051	52.7 (1.3)	6,132	52.5 (0.9)	701	34.3 (2.5)	1,659	48.7 (1.6)
거주지역(표준화)										
동	5,848	42.5 (0.8)	6,417	45.6 (0.9)	20,230	47.3 (0.5)	2,118	32.1 (1.5)	5,001	42.5 (1.0)
읍면	3,143	42.5 (1.1)	1,649	42.3 (1.7)	4,966	44.2 (1.2)	862	33.4 (2.4)	1,801	44.5 (2.6)
소득수준(표준화)										
하	2,141	36.5 (1.2)	1,703	39.7 (1.6)	6,283	38.9 (0.7)	713	28.3 (2.2)	1,632	34.4 (1.6)
중하	2,309	42.3 (1.1)	1,845	41.2 (1.4)	6,289	45.8 (0.8)	696	29.9 (2.1)	1,634	42.4 (1.6)
중상	2,224	43.0 (1.2)	1,995	44.5 (1.4)	6,188	50.1 (0.8)	731	35.8 (1.9)	1,665	45.6 (1.6)
상	2,317	46.9 (1.2)	2,051	52.5 (1.3)	6,132	52.7 (0.8)	701	34.6 (2.6)	1,659	49.2 (1.6)
남 자										
19세이상	4,180	46.8 (0.8)	3,677	50.0 (0.9)	11,712	52.9 (0.6)	1,240	36.1 (1.6)	2,836	46.9 (1.2)
65세이상	411	44.0 (2.6)	379	33.4 (2.5)	1,481	25.7 (1.3)	302	26.1 (2.4)	581	43.1 (2.4)
19세이상(표준화)	4,180	46.6 (0.8)	3,677	50.2 (0.9)	11,712	52.0 (0.6)	1,240	36.2 (1.6)	2,836	47.1 (1.2)
연령(세)										
19-29	886	55.4 (1.7)	714	61.3 (2.2)	2,050	70.5 (1.3)	141	41.4 (4.0)	366	58.4 (3.0)
30-39	1,091	48.6 (1.6)	944	53.1 (1.8)	2,683	58.2 (1.1)	246	37.2 (3.0)	595	44.3 (2.3)
40-49	888	43.7 (1.8)	911	50.2 (1.8)	2,818	52.1 (1.0)	248	37.7 (3.6)	579	46.7 (2.3)
50-59	616	38.5 (2.3)	521	47.2 (2.5)	1,915	41.7 (1.3)	205	29.7 (3.4)	490	39.8 (2.8)
60-69	476	42.1 (2.4)	381	34.7 (2.7)	1,447	32.2 (1.4)	216	34.6 (3.6)	440	42.6 (2.7)
70+	223	43.7 (3.7)	206	33.4 (3.0)	799	21.0 (1.6)	184	27.1 (3.3)	366	42.8 (3.0)
거주지역										
동	2,746	47.0 (1.0)	2,933	51.0 (1.1)	9,399	54.4 (0.6)	868	35.8 (1.9)	2,080	46.7 (1.4)
읍면	1,434	46.2 (1.5)	744	45.7 (1.8)	2,313	46.4 (1.3)	372	37.2 (3.4)	756	47.7 (2.9)

1) 주관적건강인지율 : 평소예 본인의 건강이 '매우 좋음' 또는 '좋음'이라고 생각하는 분율('05~), 스스로 생각하기에 같은 연령의 다른 사람과 비교하여 자신의 건강이 '건강한 편' 또는 '매우 건강한 편'이라고 생각하는 분율('98, '01)

2) 2005년 추계인구로 연령표준화

3) 소득수준 : 월가구균등화소득(월가구소득/√가구원수)을 성별·연령별(5세단위) 사분위로 분류

(단위 : %)

구 분	'09		'10		'11		'12	
	n	분율 (표준오차)	n	분율 (표준오차)	n	분율 (표준오차)	n	분율 (표준오차)
전 체								
19세이상	7,472	43.4 (0.9)	6,254	36.0 (0.8)	6,027	35.3 (0.9)	5,611	32.0 (0.8)
65세이상	1,648	32.7 (1.7)	1,380	29.7 (1.9)	1,473	26.3 (1.3)	1,446	20.8 (1.3)
19세이상(표준화)	7,472	43.9 (0.9)	6,254	36.6 (0.8)	6,027	36.0 (0.9)	5,611	33.1 (0.9)
연령(세)								
19-29	1,049	52.5 (1.7)	767	43.4 (2.2)	676	44.9 (2.5)	637	46.1 (2.4)
30-39	1,425	42.8 (1.6)	1,253	39.8 (1.5)	1,094	34.6 (1.8)	959	31.4 (1.9)
40-49	1,495	45.3 (1.6)	1,162	34.4 (1.6)	1,052	37.1 (1.7)	957	34.7 (2.0)
50-59	1,247	40.7 (1.8)	1,171	31.5 (1.7)	1,185	32.9 (1.6)	1,071	26.8 (1.6)
60-69	1,205	37.7 (1.9)	1,028	32.1 (2.0)	1,029	27.3 (1.9)	1,009	23.2 (1.7)
70+	1,051	31.3 (1.8)	873	27.9 (2.2)	991	27.1 (1.6)	978	18.8 (1.4)
거주지역								
동	5,556	44.7 (1.1)	4,885	36.4 (1.0)	4,813	36.3 (0.9)	4,481	32.7 (0.9)
읍면	1,916	37.9 (2.0)	1,369	34.7 (1.4)	1,214	31.0 (2.1)	1,130	29.0 (2.3)
소득수준								
하	1,860	38.5 (1.5)	1,540	32.4 (1.4)	1,408	28.6 (1.7)	1,355	26.2 (1.6)
중하	1,862	41.1 (1.4)	1,540	34.4 (1.3)	1,527	32.8 (1.7)	1,397	30.6 (1.6)
중상	1,819	44.6 (1.5)	1,562	36.8 (1.7)	1,537	37.9 (1.7)	1,384	34.6 (1.6)
상	1,851	49.7 (1.6)	1,532	41.3 (1.5)	1,506	43.1 (1.6)	1,409	37.8 (2.0)
거주지역(표준화)								
동	5,556	44.7 (1.0)	4,885	36.5 (1.0)	4,813	36.5 (0.9)	4,481	33.2 (0.9)
읍면	1,916	39.7 (2.4)	1,369	37.4 (1.7)	1,214	34.1 (2.9)	1,130	32.8 (2.6)
소득수준(표준화)								
하	1,860	39.0 (1.4)	1,540	33.0 (1.4)	1,408	29.4 (1.8)	1,355	27.1 (1.7)
중하	1,862	41.7 (1.4)	1,540	35.1 (1.3)	1,527	33.9 (1.8)	1,397	31.8 (1.7)
중상	1,819	45.2 (1.5)	1,562	37.6 (1.7)	1,537	38.3 (1.7)	1,384	36.3 (1.7)
상	1,851	50.1 (1.6)	1,532	41.8 (1.5)	1,506	43.5 (1.7)	1,409	38.5 (2.1)
남 자								
19세이상	3,233	47.6 (1.1)	2,699	40.0 (1.2)	2,557	38.4 (1.2)	2,315	37.0 (1.4)
65세이상	687	39.6 (2.3)	615	37.1 (2.6)	624	31.9 (2.3)	608	25.8 (2.1)
19세이상(표준화)	3,233	47.7 (1.1)	2,699	40.3 (1.2)	2,557	38.9 (1.3)	2,315	37.9 (1.4)
연령(세)								
19-29	485	55.4 (2.4)	306	50.1 (3.2)	288	52.4 (3.3)	253	55.6 (3.5)
30-39	595	44.7 (2.2)	525	42.4 (2.3)	441	34.3 (3.0)	387	35.6 (2.8)
40-49	642	49.1 (2.3)	531	33.7 (2.3)	448	37.3 (2.3)	401	37.4 (2.5)
50-59	542	46.5 (2.5)	479	36.6 (2.6)	507	33.8 (2.3)	435	29.2 (2.6)
60-69	541	45.3 (2.4)	473	39.6 (2.6)	464	32.9 (3.0)	435	26.4 (2.6)
70+	428	34.3 (2.8)	385	32.3 (3.1)	409	34.4 (2.8)	404	24.3 (2.7)
거주지역								
동	2,390	49.2 (1.3)	2,102	39.9 (1.4)	2,029	38.7 (1.4)	1,830	37.6 (1.5)
읍면	843	40.9 (2.3)	597	40.2 (2.5)	528	37.3 (2.8)	485	34.6 (3.5)

(계속 : 주관적건강인지를 추이, 성별, 만19세이상, 1998-2012)

구 분	'98		'01		'05		'07		'08	
	n	분율(표준오차)	n	분율(표준오차)	n	분율(표준오차)	n	분율(표준오차)	n	분율(표준오차)
남 자										
소득수준										
하	1,005	40.9 (1.7)	763	43.0 (2.2)	2,946	44.6 (1.0)	300	31.1 (2.8)	681	37.5 (2.3)
중하	1,053	47.0 (1.7)	852	47.0 (2.0)	2,859	53.0 (1.1)	286	35.2 (3.1)	673	47.0 (2.5)
중상	1,063	46.1 (1.5)	919	50.7 (1.8)	2,893	56.1 (1.1)	306	40.1 (3.5)	707	50.1 (2.2)
상	1,059	52.0 (1.6)	943	57.8 (1.8)	2,863	58.6 (1.1)	299	37.3 (3.1)	691	53.2 (2.3)
거주지역(표준화)										
동	2,746	46.4 (1.0)	2,933	50.7 (1.1)	9,399	52.5 (0.6)	868	35.9 (1.8)	2,080	46.6 (1.3)
읍면	1,434	47.7 (1.7)	744	49.1 (1.8)	2,313	49.9 (1.4)	372	37.5 (3.5)	756	48.3 (3.3)
소득수준(표준화)										
하	1,005	40.8 (1.6)	763	44.0 (2.1)	2,946	43.2 (0.9)	300	30.9 (2.7)	681	37.9 (2.2)
중하	1,053	46.7 (1.6)	852	46.7 (1.9)	2,859	52.0 (1.0)	286	35.0 (3.1)	673	47.3 (2.5)
중상	1,063	45.9 (1.6)	919	51.2 (1.9)	2,893	55.3 (1.0)	306	40.2 (3.3)	707	50.3 (2.1)
상	1,059	51.8 (1.6)	943	57.6 (1.8)	2,863	58.0 (1.1)	299	37.4 (3.1)	691	53.6 (2.4)
여 자										
19세이상	4,811	39.1 (0.8)	4,389	39.8 (0.9)	13,484	40.8 (0.6)	1,740	28.3 (1.5)	3,966	38.0 (1.0)
65세이상	633	34.2 (2.2)	599	24.5 (2.4)	2,224	12.5 (0.8)	420	21.1 (2.2)	934	28.4 (1.8)
19세이상(표준화)	4,811	38.9 (0.8)	4,389	40.4 (0.9)	13,484	41.7 (0.5)	1,740	28.7 (1.6)	3,966	38.7 (1.1)
연령(세)										
19-29	1,073	46.1 (1.9)	910	46.6 (1.9)	2,506	61.0 (1.1)	197	31.7 (4.3)	525	46.8 (2.6)
30-39	1,122	42.1 (1.6)	1,054	49.1 (1.9)	2,838	51.0 (1.0)	388	33.2 (2.7)	816	38.8 (2.1)
40-49	916	35.4 (1.8)	959	44.2 (1.8)	2,990	42.4 (1.0)	317	25.2 (2.9)	749	40.5 (1.9)
50-59	722	35.3 (1.9)	594	29.9 (2.1)	2,016	28.0 (1.1)	300	32.1 (3.4)	644	35.4 (2.2)
60-69	590	28.6 (2.2)	497	24.5 (2.5)	1,740	16.0 (1.0)	273	20.1 (2.9)	640	28.5 (2.1)
70+	388	37.5 (2.9)	375	23.2 (2.6)	1,394	12.1 (0.9)	265	20.3 (2.6)	592	28.1 (2.1)
거주지역										
동	3,102	39.9 (1.0)	3,484	42.0 (1.0)	10,831	43.1 (0.6)	1,250	28.4 (1.9)	2,921	38.3 (1.2)
읍면	1,709	36.4 (1.4)	905	30.0 (2.1)	2,653	30.3 (1.2)	490	27.8 (2.6)	1,045	36.4 (1.8)
소득수준										
하	1,136	32.6 (1.5)	940	34.8 (1.7)	3,337	34.2 (1.0)	413	25.3 (2.9)	951	30.7 (2.1)
중하	1,256	39.0 (1.4)	993	36.3 (1.8)	3,430	39.0 (1.0)	410	25.4 (2.6)	961	37.0 (1.8)
중상	1,161	40.7 (1.6)	1,076	39.0 (1.8)	3,295	43.8 (1.1)	425	31.1 (2.6)	958	40.6 (1.9)
상	1,258	42.8 (1.5)	1,108	48.5 (1.5)	3,269	46.6 (1.0)	402	31.2 (2.7)	968	44.2 (1.8)
거주지역(표준화)										
동	3,102	39.1 (1.0)	3,484	41.6 (1.0)	10,831	42.4 (0.6)	1,250	28.6 (1.9)	2,921	38.5 (1.2)
읍면	1,709	37.7 (1.4)	905	36.4 (2.4)	2,653	38.3 (1.3)	490	28.6 (2.8)	1,045	39.8 (2.9)
소득수준(표준화)										
하	1,136	32.4 (1.5)	940	36.4 (1.7)	3,337	34.6 (0.9)	413	25.4 (3.0)	951	31.3 (2.2)
중하	1,256	38.6 (1.4)	993	36.7 (1.8)	3,430	40.0 (0.9)	410	25.2 (2.5)	961	37.8 (1.9)
중상	1,161	40.3 (1.6)	1,076	39.3 (1.8)	3,295	45.1 (1.0)	425	31.2 (2.6)	958	41.1 (1.9)
상	1,258	42.7 (1.6)	1,108	48.5 (1.5)	3,269	47.7 (1.0)	402	32.0 (2.7)	968	45.0 (1.9)

(단위 : %)

구 분	'09		'10		'11		'12	
	n	분율 (표준오차)	n	분율 (표준오차)	n	분율 (표준오차)	n	분율 (표준오차)
남 자								
소득수준								
하	817	42.6 (2.0)	667	36.9 (2.2)	571	32.1 (2.2)	561	30.4 (2.7)
중하	801	44.5 (1.9)	668	37.5 (2.1)	649	34.3 (2.5)	570	36.2 (2.4)
중상	774	48.0 (2.2)	675	42.0 (2.5)	665	41.6 (2.4)	573	38.3 (2.5)
상	803	56.0 (2.0)	661	44.5 (2.2)	651	46.1 (2.5)	584	44.6 (3.0)
거주지역(표준화)								
동	2,390	48.9 (1.3)	2,102	39.9 (1.4)	2,029	38.7 (1.3)	1,830	38.2 (1.4)
읍면	843	42.1 (2.7)	597	42.9 (2.9)	528	40.5 (3.7)	485	37.2 (3.5)
소득수준(표준화)								
하	817	42.8 (2.0)	667	37.6 (2.3)	571	32.6 (2.2)	561	31.0 (2.7)
중하	801	44.5 (1.9)	668	37.9 (2.1)	649	35.5 (2.6)	570	36.9 (2.3)
중상	774	48.1 (2.2)	675	42.6 (2.6)	665	41.8 (2.4)	573	39.9 (2.4)
상	803	55.8 (2.0)	661	44.3 (2.2)	651	46.5 (2.6)	584	45.3 (3.1)
여 자								
19세이상	4,239	39.2 (1.1)	3,555	32.1 (1.1)	3,470	32.4 (1.1)	3,296	27.1 (1.0)
65세이상	961	28.0 (1.9)	765	24.5 (2.3)	849	22.3 (1.7)	838	17.3 (1.6)
19세이상(표준화)	4,239	40.2 (1.1)	3,555	32.9 (1.2)	3,470	33.2 (1.2)	3,296	28.3 (1.0)
연령(세)								
19-29	564	49.4 (2.4)	461	36.3 (3.1)	388	36.7 (3.3)	384	36.1 (2.7)
30-39	830	40.8 (2.1)	728	37.1 (2.2)	653	34.9 (2.3)	572	27.1 (2.4)
40-49	853	41.3 (2.0)	631	35.1 (2.2)	604	36.9 (2.4)	556	32.0 (2.7)
50-59	705	34.8 (2.2)	692	26.5 (2.0)	678	32.1 (2.3)	636	24.5 (2.1)
60-69	664	30.9 (2.3)	555	25.4 (2.4)	565	22.1 (2.1)	574	20.4 (2.1)
70+	623	29.5 (2.2)	488	25.2 (2.7)	582	22.6 (2.1)	574	15.4 (1.7)
거주지역								
동	3,166	40.3 (1.3)	2,783	32.9 (1.3)	2,784	34.1 (1.2)	2,651	28.0 (1.1)
읍면	1,073	34.9 (2.4)	772	29.3 (1.9)	686	25.0 (2.4)	645	23.0 (2.5)
소득수준								
하	1,043	34.3 (1.6)	873	28.1 (1.9)	837	25.5 (2.1)	794	22.1 (1.8)
중하	1,061	37.8 (2.1)	872	31.4 (1.7)	878	31.4 (2.0)	827	25.5 (1.9)
중상	1,045	41.4 (2.1)	887	31.8 (2.1)	872	34.1 (2.1)	811	30.9 (2.2)
상	1,048	43.6 (1.9)	871	38.0 (2.1)	855	40.0 (2.3)	825	31.1 (2.1)
거주지역(표준화)								
동	3,166	40.7 (1.2)	2,783	33.2 (1.3)	2,784	34.4 (1.2)	2,651	28.6 (1.1)
읍면	1,073	37.4 (3.0)	772	31.6 (2.4)	686	27.8 (3.2)	645	26.8 (3.1)
소득수준(표준화)								
하	1,043	35.1 (1.6)	873	28.8 (2.0)	837	26.0 (2.2)	794	23.2 (2.0)
중하	1,061	38.9 (2.1)	872	32.3 (1.7)	878	32.3 (2.2)	827	26.8 (2.1)
중상	1,045	42.4 (2.2)	887	32.7 (2.2)	872	35.2 (2.1)	811	32.8 (2.4)
상	1,048	44.5 (1.9)	871	39.0 (2.2)	855	40.5 (2.3)	825	31.8 (2.2)

표 1-47. 소아청소년 주관적건강인지율¹⁾ 추이 : 성별, 만1-18세, 2005-2012

구 분	'98		'01		'05		'07		'08	
	n	분율(표준오차)	n	분율(표준오차)	n	분율(표준오차)	n	분율(표준오차)	n	분율(표준오차)
전 체										
1-18세	-	- -	-	- -	8,293	77.5 (0.6)	1,162	58.2 (1.9)	2,463	69.9 (1.1)
연령(세)										
1-5	-	- -	-	- -	1,965	77.8 (1.1)	314	60.1 (3.0)	656	69.3 (2.1)
6-11	-	- -	-	- -	3,025	80.3 (0.9)	477	66.0 (2.8)	971	74.4 (1.4)
12-14	-	- -	-	- -	1,592	77.6 (1.1)	192	50.2 (4.7)	429	73.0 (2.5)
15-18	-	- -	-	- -	1,711	72.6 (1.3)	179	51.9 (4.5)	407	62.0 (2.6)
남 자										
1-18세	-	- -	-	- -	4,276	77.5 (0.8)	622	60.0 (2.7)	1,277	68.3 (1.5)
연령(세)										
1-5	-	- -	-	- -	987	76.4 (1.5)	178	59.4 (3.5)	329	63.7 (3.1)
6-11	-	- -	-	- -	1,561	80.3 (1.2)	246	67.9 (3.2)	506	72.8 (2.0)
12-14	-	- -	-	- -	826	78.2 (1.5)	107	53.9 (6.9)	230	73.8 (3.3)
15-18	-	- -	-	- -	902	73.8 (1.5)	91	55.3 (6.4)	212	62.2 (3.6)
여 자										
1-18세	-	- -	-	- -	4,017	77.5 (0.8)	540	56.2 (2.7)	1,186	71.7 (1.5)
연령(세)										
1-5	-	- -	-	- -	978	79.2 (1.5)	136	60.9 (4.8)	327	75.6 (2.5)
6-11	-	- -	-	- -	1,464	80.4 (1.1)	231	64.1 (3.7)	465	76.2 (2.1)
12-14	-	- -	-	- -	766	77.1 (1.6)	85	45.4 (6.2)	199	72.2 (3.7)
15-18	-	- -	-	- -	809	71.4 (2.0)	88	47.7 (7.0)	195	61.8 (4.0)

1) 주관적건강인지율 : 평소에 본인의 건강이 '매우 좋음' 또는 '좋음'이라고 생각하는 분율('05~).

(계속 : 소아청소년 주관적건강인지를 추이 : 성별, 만1-18세, 2005-2012)

(단위 : %)

구 분	'09		'10		'11		'12	
	n	분율 (표준오차)	n	분율 (표준오차)	n	분율 (표준오차)	n	분율 (표준오차)
전 체								
1-18세	2,539	71.9 (1.1)	2,116	67.8 (1.6)	1,826	67.7 (1.5)	1,610	63.7 (1.7)
연령(세)								
1-5	664	76.8 (2.0)	604	73.0 (2.3)	538	76.1 (2.5)	447	71.6 (3.0)
6-11	894	75.7 (1.7)	780	73.1 (2.0)	632	72.9 (2.1)	554	67.7 (2.9)
12-14	470	72.6 (2.1)	371	63.5 (3.3)	307	67.7 (3.3)	315	67.6 (3.5)
15-18	511	63.1 (2.5)	361	60.3 (3.9)	349	55.6 (3.0)	294	50.6 (3.5)
남 자								
1-18세	1,337	71.1 (1.4)	1,102	66.6 (2.1)	956	68.6 (2.1)	891	64.9 (2.3)
연령(세)								
1-5	367	72.2 (2.9)	297	72.9 (3.2)	279	72.7 (3.2)	261	70.4 (3.8)
6-11	460	73.0 (2.5)	408	73.0 (2.6)	327	73.5 (3.1)	299	67.5 (3.9)
12-14	245	74.9 (2.9)	203	55.1 (4.5)	168	68.4 (4.8)	165	70.3 (4.5)
15-18	265	65.1 (3.1)	194	62.3 (5.0)	182	60.8 (4.2)	166	54.7 (4.3)
여 자								
1-18세	1,202	72.9 (1.4)	1,014	69.3 (2.0)	870	66.6 (2.1)	719	62.4 (2.4)
연령(세)								
1-5	297	81.7 (2.5)	307	73.1 (3.3)	259	79.8 (3.3)	186	72.9 (4.2)
6-11	434	78.6 (2.3)	372	73.3 (3.3)	305	72.2 (2.9)	255	67.8 (3.6)
12-14	225	70.1 (3.1)	168	73.1 (4.5)	139	66.9 (4.6)	150	64.6 (4.6)
15-18	246	60.8 (3.4)	167	57.7 (5.2)	167	49.4 (4.3)	128	45.3 (5.1)

표 1-48. EQ-5D 지수¹⁾ 추이 : 성별, 만19세이상, 2005-2012

구 분	'98		'01		'05		'07		'08	
	n	분율(표준오차)	n	분율(표준오차)	n	분율(표준오차)	n	분율(표준오차)	n	분율(표준오차)
전 체										
19세이상	-	--	-	--	24,700	0.939 (0.001)	2,981	0.931 (0.003)	6,800	0.937 (0.002)
65세이상	-	--	-	--	3,621	0.821 (0.004)	720	0.793 (0.010)	1,515	0.818 (0.007)
19세이상(표준화) ²⁾	-	--	-	--	24,700	0.939 (0.001)	2,981	0.933 (0.002)	6,800	0.940 (0.002)
연령(세)										
19-29	-	--	-	--	4,409	0.978 (0.001)	339	0.972 (0.003)	890	0.973 (0.002)
30-39	-	--	-	--	5,420	0.971 (0.001)	635	0.967 (0.002)	1,411	0.967 (0.003)
40-49	-	--	-	--	5,710	0.954 (0.001)	565	0.948 (0.005)	1,328	0.963 (0.002)
50-59	-	--	-	--	3,885	0.922 (0.002)	505	0.925 (0.007)	1,134	0.925 (0.004)
60-69	-	--	-	--	3,142	0.869 (0.003)	489	0.857 (0.009)	1,079	0.876 (0.005)
70+	-	--	-	--	2,134	0.800 (0.005)	448	0.777 (0.011)	958	0.796 (0.008)
거주지역										
동	-	--	-	--	19,827	0.944 (0.001)	2,118	0.934 (0.003)	4,999	0.943 (0.002)
읍면	-	--	-	--	4,873	0.916 (0.004)	863	0.917 (0.009)	1,801	0.910 (0.007)
소득수준³⁾										
하	-	--	-	--	6,153	0.917 (0.002)	713	0.917 (0.005)	1,631	0.919 (0.004)
중하	-	--	-	--	6,189	0.939 (0.002)	696	0.927 (0.005)	1,633	0.938 (0.003)
중상	-	--	-	--	6,065	0.947 (0.002)	733	0.942 (0.004)	1,664	0.947 (0.003)
상	-	--	-	--	5,997	0.954 (0.001)	700	0.943 (0.004)	1,660	0.949 (0.004)
거주지역(표준화)										
동	-	--	-	--	19,827	0.940 (0.001)	2,118	0.934 (0.003)	4,999	0.941 (0.002)
읍면	-	--	-	--	4,873	0.938 (0.002)	863	0.929 (0.005)	1,801	0.937 (0.004)
소득수준(표준화)										
하	-	--	-	--	6,153	0.916 (0.002)	713	0.918 (0.005)	1,631	0.921 (0.003)
중하	-	--	-	--	6,189	0.940 (0.001)	696	0.928 (0.004)	1,633	0.941 (0.003)
중상	-	--	-	--	6,065	0.948 (0.001)	733	0.942 (0.003)	1,664	0.948 (0.002)
상	-	--	-	--	5,997	0.955 (0.001)	700	0.947 (0.003)	1,660	0.952 (0.003)
남 자										
19세이상	-	--	-	--	11,392	0.953 (0.001)	1,240	0.952 (0.003)	2,835	0.955 (0.002)
65세이상	-	--	-	--	1,451	0.854 (0.006)	300	0.850 (0.014)	581	0.868 (0.009)
19세이상(표준화)	-	--	-	--	11,392	0.949 (0.001)	1,240	0.951 (0.003)	2,835	0.955 (0.002)
연령(세)										
19-29	-	--	-	--	1,971	0.982 (0.001)	141	0.979 (0.005)	365	0.980 (0.003)
30-39	-	--	-	--	2,605	0.974 (0.001)	247	0.978 (0.003)	595	0.973 (0.005)
40-49	-	--	-	--	2,736	0.960 (0.002)	248	0.960 (0.005)	579	0.972 (0.003)
50-59	-	--	-	--	1,880	0.938 (0.003)	205	0.941 (0.009)	490	0.945 (0.005)
60-69	-	--	-	--	1,420	0.904 (0.004)	216	0.909 (0.012)	440	0.913 (0.007)
70+	-	--	-	--	780	0.822 (0.009)	183	0.830 (0.018)	366	0.844 (0.012)
거주지역										
동	-	--	-	--	9,133	0.956 (0.001)	867	0.958 (0.003)	2,079	0.959 (0.003)
읍면	-	--	-	--	2,259	0.937 (0.003)	373	0.934 (0.009)	756	0.939 (0.006)

1) EQ-5D 지수 : 건강관련 삶의 질의 5가지 차원의 기술체계를 종합한 지표, 질병관리본부(2007) 질 가중치 사용

2) 2005년 추계인구로 연령표준화

3) 소득수준 : 월가구균등화소득(월가구소득/√가구원수)을 성별·연령별(5세단위) 사분위로 분류

(단위 : %)

구 분	'09		'10		'11		'12	
	n	분율 (표준오차)	n	분율 (표준오차)	n	분율 (표준오차)	n	분율 (표준오차)
전 체								
19세이상	7,470	0.948 (0.002)	6,249	0.948 (0.002)	6,023	0.947 (0.002)	5,599	0.948 (0.002)
65세이상	1,646	0.832 (0.006)	1,378	0.841 (0.007)	1,469	0.838 (0.007)	1,435	0.858 (0.006)
19세이상(표준화)	7,470	0.951 (0.001)	6,249	0.953 (0.001)	6,023	0.952 (0.002)	5,599	0.953 (0.002)
연령(세)								
19-29	1,049	0.978 (0.002)	767	0.982 (0.002)	676	0.977 (0.003)	637	0.979 (0.002)
30-39	1,425	0.978 (0.002)	1,253	0.975 (0.003)	1,094	0.979 (0.002)	959	0.973 (0.003)
40-49	1,495	0.972 (0.002)	1,162	0.972 (0.003)	1,052	0.971 (0.003)	957	0.968 (0.003)
50-59	1,247	0.945 (0.003)	1,170	0.946 (0.003)	1,185	0.945 (0.004)	1,070	0.941 (0.005)
60-69	1,205	0.895 (0.005)	1,025	0.906 (0.005)	1,027	0.898 (0.006)	1,009	0.910 (0.006)
70+	1,049	0.810 (0.008)	872	0.811 (0.010)	989	0.818 (0.009)	967	0.844 (0.007)
거주지역								
동	5,554	0.955 (0.002)	4,881	0.955 (0.002)	4,810	0.954 (0.002)	4,474	0.953 (0.002)
읍면	1,916	0.918 (0.007)	1,368	0.924 (0.005)	1,213	0.915 (0.007)	1,125	0.926 (0.005)
소득수준								
하	1,860	0.936 (0.004)	1,538	0.935 (0.005)	1,407	0.925 (0.005)	1,351	0.934 (0.005)
중하	1,861	0.942 (0.004)	1,539	0.947 (0.004)	1,527	0.944 (0.004)	1,395	0.946 (0.004)
중상	1,819	0.951 (0.003)	1,560	0.954 (0.003)	1,535	0.959 (0.003)	1,381	0.955 (0.003)
상	1,850	0.962 (0.002)	1,532	0.960 (0.003)	1,506	0.963 (0.003)	1,407	0.961 (0.003)
거주지역(표준화)								
동	5,554	0.954 (0.002)	4,881	0.955 (0.002)	4,810	0.955 (0.002)	4,474	0.955 (0.002)
읍면	1,916	0.946 (0.003)	1,368	0.948 (0.002)	1,213	0.940 (0.005)	1,125	0.950 (0.003)
소득수준(표준화)								
하	1,860	0.939 (0.003)	1,538	0.940 (0.004)	1,407	0.935 (0.004)	1,351	0.938 (0.004)
중하	1,861	0.947 (0.002)	1,539	0.950 (0.003)	1,527	0.951 (0.003)	1,395	0.953 (0.003)
중상	1,819	0.954 (0.002)	1,560	0.958 (0.002)	1,535	0.961 (0.002)	1,381	0.961 (0.002)
상	1,850	0.966 (0.002)	1,532	0.964 (0.002)	1,506	0.965 (0.002)	1,407	0.963 (0.002)
남 자								
19세이상	3,231	0.964 (0.002)	2,698	0.966 (0.002)	2,556	0.962 (0.002)	2,312	0.963 (0.003)
65세이상	685	0.878 (0.008)	615	0.896 (0.009)	623	0.884 (0.008)	605	0.901 (0.007)
19세이상(표준화)	3,231	0.964 (0.002)	2,698	0.967 (0.002)	2,556	0.963 (0.002)	2,312	0.964 (0.002)
연령(세)								
19-29	485	0.981 (0.002)	306	0.989 (0.002)	288	0.984 (0.003)	253	0.987 (0.002)
30-39	595	0.984 (0.002)	525	0.982 (0.003)	441	0.983 (0.003)	387	0.972 (0.006)
40-49	642	0.979 (0.004)	531	0.978 (0.003)	448	0.974 (0.004)	401	0.975 (0.004)
50-59	542	0.963 (0.004)	478	0.960 (0.004)	507	0.957 (0.005)	435	0.953 (0.007)
60-69	541	0.926 (0.006)	473	0.941 (0.007)	463	0.921 (0.007)	435	0.936 (0.006)
70+	426	0.851 (0.011)	385	0.867 (0.013)	409	0.874 (0.012)	401	0.894 (0.009)
거주지역								
동	2,388	0.969 (0.002)	2,102	0.971 (0.002)	2,028	0.967 (0.002)	1,829	0.965 (0.003)
읍면	843	0.942 (0.006)	596	0.951 (0.005)	528	0.940 (0.007)	483	0.953 (0.004)

(계속 : EQ-5D지수 추이, 성별, 만19세 이상, 2005-2012)

구 분	'98		'01		'05		'07		'08	
	n	분율(표준오차)	n	분율(표준오차)	n	분율(표준오차)	n	분율(표준오차)	n	분율(표준오차)
남 자										
소득수준										
하	-	--	-	--	2,854	0.927 (0.003)	300	0.937 (0.007)	681	0.939 (0.005)
중하	-	--	-	--	2,786	0.954 (0.002)	285	0.944 (0.007)	673	0.954 (0.004)
중상	-	--	-	--	2,815	0.962 (0.002)	308	0.964 (0.005)	706	0.967 (0.003)
상	-	--	-	--	2,790	0.969 (0.002)	298	0.967 (0.004)	691	0.963 (0.005)
거주지역(표준화)										
동	-	--	-	--	9,133	0.950 (0.001)	867	0.954 (0.003)	2,079	0.956 (0.002)
읍면	-	--	-	--	2,259	0.947 (0.002)	373	0.940 (0.007)	756	0.952 (0.005)
소득수준(표준화)										
하	-	--	-	--	2,854	0.922 (0.003)	300	0.934 (0.006)	681	0.939 (0.004)
중하	-	--	-	--	2,786	0.951 (0.002)	285	0.941 (0.006)	673	0.953 (0.004)
중상	-	--	-	--	2,815	0.959 (0.002)	308	0.961 (0.005)	706	0.965 (0.003)
상	-	--	-	--	2,790	0.967 (0.002)	298	0.967 (0.003)	691	0.963 (0.005)
여 자										
19세이상	-	--	-	--	13,308	0.926 (0.001)	1,741	0.909 (0.004)	3,965	0.918 (0.003)
65세이상	-	--	-	--	2,170	0.800 (0.005)	420	0.754 (0.012)	934	0.783 (0.008)
19세이상(표준화)	-	--	-	--	13,308	0.930 (0.001)	1,741	0.917 (0.003)	3,965	0.926 (0.002)
연령(세)										
19-29	-	--	-	--	2,438	0.974 (0.001)	198	0.964 (0.004)	525	0.966 (0.004)
30-39	-	--	-	--	2,815	0.968 (0.001)	388	0.956 (0.004)	816	0.960 (0.003)
40-49	-	--	-	--	2,974	0.947 (0.002)	317	0.935 (0.007)	749	0.954 (0.003)
50-59	-	--	-	--	2,005	0.906 (0.003)	300	0.909 (0.007)	644	0.905 (0.006)
60-69	-	--	-	--	1,722	0.840 (0.005)	273	0.812 (0.014)	639	0.843 (0.008)
70+	-	--	-	--	1,354	0.788 (0.006)	265	0.745 (0.015)	592	0.767 (0.010)
거주지역										
동	-	--	-	--	10,694	0.933 (0.001)	1,251	0.912 (0.004)	2,920	0.926 (0.003)
읍면	-	--	-	--	2,614	0.896 (0.005)	490	0.900 (0.012)	1,045	0.881 (0.009)
소득수준										
하	-	--	-	--	3,299	0.907 (0.003)	413	0.897 (0.008)	950	0.899 (0.007)
중하	-	--	-	--	3,403	0.925 (0.002)	411	0.912 (0.008)	960	0.924 (0.004)
중상	-	--	-	--	3,250	0.933 (0.002)	425	0.921 (0.006)	958	0.926 (0.004)
상	-	--	-	--	3,207	0.940 (0.002)	402	0.918 (0.007)	969	0.935 (0.004)
거주지역(표준화)										
동	-	--	-	--	10,694	0.930 (0.001)	1,251	0.916 (0.004)	2,920	0.928 (0.003)
읍면	-	--	-	--	2,614	0.931 (0.002)	490	0.919 (0.006)	1,045	0.922 (0.004)
소득수준(표준화)										
하	-	--	-	--	3,299	0.910 (0.002)	413	0.902 (0.006)	950	0.905 (0.006)
중하	-	--	-	--	3,403	0.930 (0.002)	411	0.915 (0.007)	960	0.930 (0.003)
중상	-	--	-	--	3,250	0.938 (0.002)	425	0.925 (0.004)	958	0.933 (0.003)
상	-	--	-	--	3,207	0.944 (0.002)	402	0.929 (0.005)	969	0.942 (0.004)

(단위 : %)

구 분	'09		'10		'11		'12	
	n	분율 (표준오차)	n	분율 (표준오차)	n	분율 (표준오차)	n	분율 (표준오차)
남 자								
소득수준								
하	817	0.948 (0.005)	666	0.955 (0.006)	570	0.941 (0.006)	560	0.945 (0.007)
중하	800	0.961 (0.004)	668	0.964 (0.004)	649	0.961 (0.004)	570	0.965 (0.005)
중상	774	0.971 (0.003)	675	0.971 (0.003)	665	0.973 (0.003)	571	0.970 (0.003)
상	802	0.977 (0.002)	661	0.976 (0.003)	651	0.975 (0.003)	584	0.974 (0.003)
거주지역(표준화)								
동	2,388	0.967 (0.002)	2,102	0.969 (0.002)	2,028	0.966 (0.002)	1,829	0.965 (0.003)
읍면	843	0.958 (0.004)	596	0.962 (0.003)	528	0.950 (0.007)	483	0.963 (0.004)
소득수준(표준화)								
하	817	0.948 (0.004)	666	0.956 (0.005)	570	0.946 (0.005)	560	0.945 (0.007)
중하	800	0.961 (0.003)	668	0.964 (0.004)	649	0.964 (0.003)	570	0.968 (0.004)
중상	774	0.970 (0.003)	675	0.973 (0.003)	665	0.973 (0.003)	571	0.973 (0.003)
상	802	0.977 (0.002)	661	0.977 (0.002)	651	0.975 (0.003)	584	0.974 (0.003)
여 자								
19세이상	4,239	0.931 (0.003)	3,551	0.931 (0.003)	3,467	0.932 (0.003)	3,287	0.934 (0.002)
65세이상	961	0.801 (0.009)	763	0.802 (0.010)	846	0.806 (0.008)	830	0.829 (0.008)
19세이상(표준화)	4,239	0.940 (0.002)	3,551	0.940 (0.002)	3,467	0.942 (0.002)	3,287	0.943 (0.002)
연령(세)								
19-29	564	0.973 (0.002)	461	0.975 (0.003)	388	0.970 (0.004)	384	0.970 (0.004)
30-39	830	0.972 (0.002)	728	0.967 (0.005)	653	0.974 (0.003)	572	0.974 (0.003)
40-49	853	0.965 (0.003)	631	0.966 (0.004)	604	0.967 (0.003)	556	0.960 (0.004)
50-59	705	0.926 (0.005)	692	0.931 (0.005)	678	0.933 (0.004)	635	0.930 (0.006)
60-69	664	0.867 (0.008)	552	0.875 (0.008)	564	0.877 (0.008)	574	0.887 (0.009)
70+	623	0.785 (0.010)	487	0.776 (0.014)	580	0.783 (0.010)	566	0.813 (0.009)
거주지역								
동	3,166	0.940 (0.003)	2,779	0.940 (0.003)	2,782	0.942 (0.002)	2,645	0.942 (0.002)
읍면	1,073	0.894 (0.009)	772	0.898 (0.007)	685	0.891 (0.010)	642	0.897 (0.007)
소득수준								
하	1,043	0.923 (0.005)	872	0.917 (0.007)	837	0.911 (0.007)	791	0.924 (0.006)
중하	1,061	0.924 (0.005)	871	0.930 (0.005)	878	0.927 (0.005)	825	0.928 (0.005)
중상	1,045	0.932 (0.004)	885	0.937 (0.005)	870	0.945 (0.004)	810	0.940 (0.004)
상	1,048	0.948 (0.003)	871	0.944 (0.005)	855	0.949 (0.004)	823	0.948 (0.004)
거주지역(표준화)								
동	3,166	0.943 (0.002)	2,779	0.943 (0.002)	2,782	0.946 (0.002)	2,645	0.946 (0.002)
읍면	1,073	0.935 (0.004)	772	0.935 (0.003)	685	0.931 (0.006)	642	0.936 (0.006)
소득수준(표준화)								
하	1,043	0.930 (0.004)	872	0.925 (0.006)	837	0.926 (0.005)	791	0.931 (0.005)
중하	1,061	0.934 (0.003)	871	0.939 (0.004)	878	0.939 (0.003)	825	0.940 (0.004)
중상	1,045	0.940 (0.003)	885	0.945 (0.003)	870	0.951 (0.003)	810	0.951 (0.003)
상	1,048	0.956 (0.002)	871	0.953 (0.004)	855	0.956 (0.003)	823	0.954 (0.003)

표 1-49. EQ-VAS¹⁾ 추이 : 성별, 만19세이상, 2005-2012

(단위 : 점)

구 분	'98		'01		'05		'07		'08	
	n	분율(표준오차)	n	분율(표준오차)	n	분율(표준오차)	n	분율(표준오차)	n	분율(표준오차)
전 체										
19세이상	-	--	-	--	24,425	72.6 (0.2)	2,973	71.9 (0.4)	6,781	74.4 (0.4)
65세이상	-	--	-	--	3,586	62.0 (0.4)	715	64.5 (1.0)	1,503	66.6 (0.8)
19세이상(표준화) ²⁾	-	--	-	--	24,425	72.6 (0.2)	2,973	72.0 (0.4)	6,781	74.6 (0.3)
연령(세)										
19-29	-	--	-	--	4,323	78.0 (0.3)	339	73.9 (0.8)	889	76.9 (0.6)
30-39	-	--	-	--	5,373	75.5 (0.2)	634	73.7 (0.7)	1,409	76.0 (0.6)
40-49	-	--	-	--	5,650	73.3 (0.3)	564	72.5 (0.6)	1,327	76.4 (0.5)
50-59	-	--	-	--	3,849	70.1 (0.4)	505	73.0 (1.0)	1,132	74.5 (0.7)
60-69	-	--	-	--	3,122	65.1 (0.4)	489	66.9 (1.0)	1,078	69.8 (0.8)
70+	-	--	-	--	2,108	60.3 (0.5)	442	64.3 (1.2)	946	64.8 (1.0)
거주지역										
동	-	--	-	--	19,571	73.1 (0.2)	2,117	71.9 (0.5)	4,987	74.6 (0.4)
읍면	-	--	-	--	4,854	70.3 (0.4)	856	72.0 (1.0)	1,794	73.7 (0.8)
소득수준³⁾										
하	-	--	-	--	6,097	69.7 (0.3)	710	67.4 (0.8)	1,628	71.4 (0.6)
중하	-	--	-	--	6,129	72.4 (0.3)	694	71.6 (0.7)	1,627	75.3 (0.6)
중상	-	--	-	--	5,992	73.6 (0.3)	730	74.9 (0.6)	1,662	75.4 (0.5)
상	-	--	-	--	5,928	75.0 (0.3)	700	74.1 (0.8)	1,654	76.3 (0.5)
거주지역(표준화)										
동	-	--	-	--	19,571	72.7 (0.2)	2,117	71.8 (0.5)	4,987	74.5 (0.4)
읍면	-	--	-	--	4,854	72.5 (0.4)	856	72.9 (0.9)	1,794	75.5 (0.7)
소득수준(표준화)										
하	-	--	-	--	6,097	69.6 (0.3)	710	67.4 (0.8)	1,628	71.5 (0.6)
중하	-	--	-	--	6,129	72.4 (0.3)	694	71.5 (0.7)	1,627	75.5 (0.5)
중상	-	--	-	--	5,992	73.7 (0.3)	730	74.8 (0.6)	1,662	75.6 (0.4)
상	-	--	-	--	5,928	75.0 (0.3)	700	74.2 (0.7)	1,654	76.4 (0.5)
남 자										
19세이상	-	--	-	--	11,222	74.7 (0.2)	1,236	73.7 (0.6)	2,834	76.0 (0.4)
65세이상	-	--	-	--	1,443	65.8 (0.6)	298	68.4 (1.1)	581	70.7 (1.1)
19세이상(표준화)	-	--	-	--	11,222	74.4 (0.2)	1,236	73.7 (0.6)	2,834	76.0 (0.4)
연령(세)										
19-29	-	--	-	--	1,926	79.2 (0.4)	141	75.8 (1.3)	365	78.2 (0.8)
30-39	-	--	-	--	2,567	76.4 (0.3)	246	74.5 (1.0)	595	76.8 (0.7)
40-49	-	--	-	--	2,687	74.5 (0.3)	247	74.5 (0.9)	578	77.3 (0.7)
50-59	-	--	-	--	1,856	72.5 (0.4)	205	73.1 (1.5)	490	75.5 (0.9)
60-69	-	--	-	--	1,409	69.4 (0.5)	217	70.1 (1.3)	440	72.5 (1.0)
70+	-	--	-	--	777	63.3 (0.8)	180	68.3 (1.4)	366	68.5 (1.4)
거주지역										
동	-	--	-	--	8,974	75.1 (0.2)	868	73.5 (0.7)	2,078	76.1 (0.4)
읍면	-	--	-	--	2,248	72.7 (0.5)	368	74.7 (1.1)	756	75.8 (0.9)

1) EQ-VAS : 시각적 척도로 나타낸 주관적인 오늘의 건강상태

2) 2005년 추계인구로 연령표준화

3) 소득수준 : 월가구균등화소득(월가구소득/√가구원수)을 성별·연령별(5세단위) 사분위로 분류

(단위 : %)

구 분	'09		'10		'11		'12	
	n	분율 (표준오차)	n	분율 (표준오차)	n	분율 (표준오차)	n	분율 (표준오차)
전 체								
19세이상	7,447	75.0 (0.3)	6,217	73.7 (0.3)	5,990	74.2 (0.3)	5,582	73.9 (0.3)
65세이상	1,630	67.4 (0.7)	1,350	66.1 (0.8)	1,440	66.3 (0.8)	1,419	65.8 (0.7)
19세이상(표준화)	7,447	75.2 (0.3)	6,217	74.0 (0.3)	5,990	74.5 (0.3)	5,582	74.3 (0.3)
연령(세)								
19-29	1,049	76.6 (0.5)	767	76.3 (0.6)	676	75.7 (0.6)	637	76.9 (0.7)
30-39	1,424	76.0 (0.5)	1,249	75.9 (0.5)	1,094	75.9 (0.5)	959	74.5 (0.6)
40-49	1,491	77.2 (0.4)	1,162	75.9 (0.6)	1,051	77.1 (0.5)	957	76.8 (0.6)
50-59	1,245	75.2 (0.6)	1,170	72.9 (0.7)	1,185	73.9 (0.7)	1,069	74.2 (0.7)
60-69	1,201	72.1 (0.7)	1,024	68.8 (0.9)	1,021	70.8 (0.8)	1,007	70.2 (0.8)
70+	1,037	66.2 (0.8)	845	64.4 (1.1)	963	65.0 (1.2)	953	63.8 (1.0)
거주지역								
동	5,542	75.4 (0.3)	4,859	73.8 (0.4)	4,794	74.6 (0.3)	4,464	74.5 (0.3)
읍면	1,905	73.2 (0.6)	1,358	73.6 (0.8)	1,196	72.6 (0.7)	1,118	71.5 (0.7)
소득수준								
하	1,851	72.9 (0.5)	1,521	72.0 (0.6)	1,393	71.6 (0.6)	1,346	71.2 (0.7)
중하	1,856	74.5 (0.5)	1,537	73.2 (0.6)	1,517	74.0 (0.5)	1,392	73.9 (0.5)
중상	1,815	75.6 (0.5)	1,554	74.2 (0.5)	1,530	75.6 (0.5)	1,375	75.3 (0.6)
상	1,846	77.2 (0.4)	1,526	76.0 (0.5)	1,503	76.2 (0.5)	1,404	76.0 (0.5)
거주지역(표준화)								
동	5,542	75.4 (0.3)	4,859	73.7 (0.3)	4,794	74.6 (0.3)	4,464	74.5 (0.3)
읍면	1,905	75.0 (0.5)	1,358	75.7 (0.7)	1,196	74.4 (0.6)	1,118	73.6 (0.9)
소득수준(표준화)								
하	1,851	73.1 (0.5)	1,521	72.2 (0.5)	1,393	72.3 (0.5)	1,346	71.4 (0.7)
중하	1,856	74.7 (0.4)	1,537	73.5 (0.6)	1,517	74.4 (0.5)	1,392	74.4 (0.5)
중상	1,815	75.8 (0.5)	1,554	74.6 (0.5)	1,530	75.7 (0.5)	1,375	76.0 (0.6)
상	1,846	77.3 (0.4)	1,526	76.3 (0.5)	1,503	76.3 (0.5)	1,404	76.1 (0.5)
남 자								
19세이상	3,224	76.5 (0.3)	2,687	75.5 (0.4)	2,552	75.4 (0.4)	2,307	75.3 (0.4)
65세이상	682	70.1 (1.0)	607	70.3 (1.1)	619	69.7 (1.0)	601	69.5 (1.0)
19세이상(표준화)	3,224	76.4 (0.3)	2,687	75.6 (0.3)	2,552	75.6 (0.4)	2,307	75.5 (0.4)
연령(세)								
19-29	485	78.1 (0.7)	306	77.9 (0.8)	288	78.3 (0.8)	253	78.5 (1.0)
30-39	595	75.9 (0.6)	523	76.2 (0.7)	441	75.9 (0.7)	387	74.5 (0.9)
40-49	638	78.5 (0.6)	531	76.8 (0.8)	448	77.0 (0.9)	401	78.3 (0.7)
50-59	542	76.5 (0.8)	478	74.9 (0.9)	507	72.7 (1.0)	434	74.0 (1.1)
60-69	539	75.2 (0.9)	472	72.4 (1.1)	462	74.4 (1.1)	434	72.5 (0.9)
70+	425	68.2 (1.2)	377	68.3 (1.4)	406	68.4 (1.4)	398	67.6 (1.4)
거주지역								
동	2,383	76.9 (0.4)	2,095	75.5 (0.4)	2,027	75.7 (0.4)	1,826	75.8 (0.4)
읍면	841	74.7 (0.7)	592	75.6 (0.9)	525	73.7 (1.0)	481	73.6 (0.9)

(계속 : EQ-VAS 추이, 성별, 만19세이상, 2005-2012)

구 분	'98		'01		'05		'07		'08	
	n	분율(표준오차)	n	분율(표준오차)	n	분율(표준오차)	n	분율(표준오차)	n	분율(표준오차)
남 자										
소득수준										
하	-	--	-	--	2,815	71.7 (0.4)	298	69.7 (1.0)	681	73.2 (0.7)
중하	-	--	-	--	2,753	74.3 (0.4)	284	73.6 (1.1)	673	76.4 (0.8)
중상	-	--	-	--	2,778	75.8 (0.4)	307	75.9 (1.0)	706	77.7 (0.6)
상	-	--	-	--	2,740	77.0 (0.3)	298	75.6 (0.9)	690	77.0 (0.7)
거주지역(표준화)										
동	-	--	-	--	8,974	74.6 (0.2)	868	73.4 (0.7)	2,078	75.9 (0.4)
읍면	-	--	-	--	2,248	73.9 (0.5)	368	75.3 (1.1)	756	76.7 (0.9)
소득수준(표준화)										
하	-	--	-	--	2,815	71.4 (0.3)	298	69.5 (1.1)	681	73.2 (0.7)
중하	-	--	-	--	2,753	74.0 (0.4)	284	73.3 (1.1)	673	76.4 (0.7)
중상	-	--	-	--	2,778	75.5 (0.3)	307	76.0 (1.0)	706	77.6 (0.6)
상	-	--	-	--	2,740	76.8 (0.3)	298	75.5 (0.9)	690	76.9 (0.7)
여 자										
19세이상	-	--	-	--	13,203	70.6 (0.2)	1,737	70.1 (0.5)	3,947	72.9 (0.4)
65세이상	-	--	-	--	2,143	59.5 (0.5)	417	61.9 (1.3)	922	63.8 (1.0)
19세이상(표준화)	-	--	-	--	13,203	71.0 (0.2)	1,737	70.4 (0.5)	3,947	73.4 (0.4)
연령(세)										
19-29	-	--	-	--	2,397	76.6 (0.3)	198	71.8 (1.2)	524	75.6 (0.7)
30-39	-	--	-	--	2,806	74.6 (0.3)	388	72.8 (1.0)	814	75.2 (0.7)
40-49	-	--	-	--	2,963	72.0 (0.3)	317	70.6 (0.7)	749	75.4 (0.7)
50-59	-	--	-	--	1,993	67.7 (0.4)	300	73.0 (1.3)	642	73.5 (0.9)
60-69	-	--	-	--	1,713	61.5 (0.6)	272	64.1 (1.5)	638	67.3 (1.2)
70+	-	--	-	--	1,331	58.5 (0.6)	262	62.0 (1.6)	580	62.6 (1.2)
거주지역										
동	-	--	-	--	10,597	71.2 (0.2)	1,249	70.4 (0.6)	2,909	73.2 (0.5)
읍면	-	--	-	--	2,606	68.0 (0.5)	488	69.2 (1.3)	1,038	71.6 (1.0)
소득수준										
하	-	--	-	--	3,282	67.7 (0.4)	412	65.1 (1.2)	947	69.6 (0.8)
중하	-	--	-	--	3,376	70.5 (0.4)	410	69.8 (1.0)	954	74.3 (0.7)
중상	-	--	-	--	3,214	71.4 (0.4)	423	73.8 (0.9)	956	73.1 (0.7)
상	-	--	-	--	3,188	73.1 (0.3)	402	72.5 (0.9)	964	75.7 (0.7)
거주지역(표준화)										
동	-	--	-	--	10,597	71.0 (0.2)	1,249	70.5 (0.6)	2,909	73.2 (0.5)
읍면	-	--	-	--	2,606	71.2 (0.5)	488	70.4 (1.1)	1,038	74.2 (0.9)
소득수준(표준화)										
하	-	--	-	--	3,282	67.9 (0.3)	412	65.3 (1.2)	947	69.9 (0.8)
중하	-	--	-	--	3,376	71.0 (0.3)	410	70.0 (1.0)	954	74.5 (0.7)
중상	-	--	-	--	3,214	71.9 (0.3)	423	73.7 (0.9)	956	73.5 (0.6)
상	-	--	-	--	3,188	73.4 (0.3)	402	72.9 (0.9)	964	76.0 (0.7)

(단위 : %)

구 분	'09		'10		'11		'12	
	n	분율 (표준오차)	n	분율 (표준오차)	n	분율 (표준오차)	n	분율 (표준오차)
남 자								
소득수준								
하	814	74.0 (0.7)	658	74.0 (0.8)	569	73.0 (0.8)	558	72.6 (1.0)
중하	799	75.8 (0.6)	668	75.7 (0.7)	647	75.5 (0.7)	568	75.1 (0.7)
중상	772	77.5 (0.6)	674	75.5 (0.7)	664	76.4 (0.7)	571	76.3 (0.9)
상	801	78.9 (0.6)	660	77.2 (0.7)	651	76.9 (0.8)	583	77.9 (0.7)
거주지역(표준화)								
동	2,383	76.7 (0.3)	2,095	75.4 (0.4)	2,027	75.7 (0.4)	1,826	75.8 (0.4)
읍면	841	76.1 (0.7)	592	76.6 (0.9)	525	75.2 (1.0)	481	74.9 (1.0)
소득수준(표준화)								
하	814	74.0 (0.7)	658	73.9 (0.8)	569	73.6 (0.7)	558	72.6 (1.0)
중하	799	75.8 (0.5)	668	75.7 (0.7)	647	75.9 (0.7)	568	75.3 (0.7)
중상	772	77.4 (0.6)	674	75.8 (0.6)	664	76.5 (0.7)	571	77.0 (0.8)
상	801	78.8 (0.6)	660	77.3 (0.7)	651	76.9 (0.8)	583	77.8 (0.7)
여 자								
19세이상	4,223	73.6 (0.4)	3,530	71.9 (0.4)	3,438	73.1 (0.4)	3,275	72.6 (0.4)
65세이상	948	65.5 (1.0)	743	63.1 (1.1)	821	63.8 (1.2)	818	63.1 (0.9)
19세이상(표준화)	4,223	74.0 (0.3)	3,530	72.6 (0.4)	3,438	73.6 (0.4)	3,275	73.2 (0.4)
연령(세)								
19-29	564	74.8 (0.7)	461	74.7 (0.9)	388	72.9 (0.9)	384	75.3 (0.9)
30-39	829	76.1 (0.6)	726	75.6 (0.7)	653	75.9 (0.8)	572	74.5 (0.9)
40-49	853	75.9 (0.6)	631	74.9 (0.8)	603	77.1 (0.7)	556	75.2 (0.9)
50-59	703	74.0 (0.8)	692	70.9 (1.0)	678	75.1 (0.9)	635	74.3 (0.8)
60-69	662	69.3 (1.1)	552	65.5 (1.2)	559	67.4 (1.2)	573	68.3 (1.3)
70+	612	64.9 (1.2)	468	62.0 (1.4)	557	62.8 (1.6)	555	61.3 (1.2)
거주지역								
동	3,159	74.0 (0.4)	2,764	72.1 (0.5)	2,767	73.5 (0.4)	2,638	73.3 (0.4)
읍면	1,064	71.7 (0.8)	766	71.6 (1.1)	671	71.6 (0.9)	637	69.2 (0.9)
소득수준								
하	1,037	71.8 (0.7)	863	70.1 (0.9)	824	70.3 (0.8)	788	69.8 (0.8)
중하	1,057	73.3 (0.7)	869	70.7 (0.8)	870	72.5 (0.7)	824	72.9 (0.7)
중상	1,043	73.8 (0.6)	880	72.9 (0.7)	866	74.7 (0.7)	804	74.3 (0.8)
상	1,045	75.5 (0.5)	866	74.8 (0.7)	852	75.6 (0.7)	821	74.1 (0.8)
거주지역(표준화)								
동	3,159	74.1 (0.4)	2,764	72.2 (0.5)	2,767	73.6 (0.4)	2,638	73.5 (0.4)
읍면	1,064	73.8 (0.6)	766	74.8 (1.1)	671	73.6 (0.8)	637	72.1 (1.1)
소득수준(표준화)								
하	1,037	72.1 (0.7)	863	70.6 (0.8)	824	71.0 (0.8)	788	70.3 (0.8)
중하	1,057	73.7 (0.7)	869	71.4 (0.8)	870	73.0 (0.7)	824	73.6 (0.7)
중상	1,043	74.2 (0.6)	880	73.6 (0.6)	866	75.1 (0.7)	804	75.2 (0.8)
상	1,045	76.0 (0.5)	866	75.3 (0.7)	852	75.9 (0.7)	821	74.7 (0.7)

표 1-50. 활동제한율¹⁾ 추이 : 성별, 만19세이상, 2005-2012

(단위 : %)

구 분	'98		'01		'05		'07		'08	
	n	분율(표준오차)	n	분율(표준오차)	n	분율(표준오차)	n	분율(표준오차)	n	분율(표준오차)
전 체										
19세이상	-	--	-	--	25,215	8.3 (0.3)	2,981	14.4 (1.0)	6,802	15.8 (0.7)
65세이상	-	--	-	--	3,706	37.7 (1.2)	721	42.1 (2.6)	1,515	44.6 (1.6)
19세이상(표준화) ²⁾	-	--	-	--	25,215	8.3 (0.3)	2,981	13.8 (0.9)	6,802	14.9 (0.5)
연령(세)										
19-29	-	--	-	--	4,561	1.4 (0.2)	339	4.9 (1.2)	891	6.0 (0.9)
30-39	-	--	-	--	5,523	2.2 (0.2)	635	5.1 (1.0)	1,411	7.1 (0.8)
40-49	-	--	-	--	5,813	4.4 (0.3)	565	9.5 (1.3)	1,328	8.3 (0.8)
50-59	-	--	-	--	3,935	8.6 (0.6)	505	20.5 (2.4)	1,134	21.8 (1.6)
60-69	-	--	-	--	3,189	20.7 (1.0)	489	30.1 (2.8)	1,080	33.6 (1.7)
70+	-	--	-	--	2,194	44.6 (1.4)	448	46.9 (3.0)	958	49.0 (1.8)
거주지역										
동	-	--	-	--	20,248	6.6 (0.3)	2,118	13.9 (1.1)	5,001	14.4 (0.7)
읍면	-	--	-	--	4,967	16.0 (1.1)	863	16.2 (2.3)	1,801	22.3 (2.1)
소득수준³⁾										
하	-	--	-	--	6,288	12.2 (0.6)	713	18.8 (1.5)	1,632	21.0 (1.2)
중하	-	--	-	--	6,294	8.2 (0.5)	696	14.7 (1.9)	1,634	15.2 (1.2)
중상	-	--	-	--	6,191	7.0 (0.4)	733	12.0 (1.3)	1,664	12.6 (0.9)
상	-	--	-	--	6,138	5.8 (0.4)	701	11.1 (1.4)	1,660	13.3 (1.0)
거주지역(표준화)										
동	-	--	-	--	20,248	7.6 (0.3)	2,118	13.9 (1.1)	5,001	14.7 (0.6)
읍면	-	--	-	--	4,967	10.6 (0.7)	863	13.0 (1.2)	1,801	15.8 (1.4)
소득수준(표준화)										
하	-	--	-	--	6,288	12.6 (0.6)	713	18.7 (1.6)	1,632	20.4 (1.0)
중하	-	--	-	--	6,294	8.1 (0.4)	696	14.5 (1.5)	1,634	14.2 (0.9)
중상	-	--	-	--	6,191	6.8 (0.4)	733	11.9 (1.2)	1,664	12.3 (0.8)
상	-	--	-	--	6,138	5.7 (0.3)	701	10.4 (1.2)	1,660	12.5 (0.9)
남 자										
19세이상	-	--	-	--	11,726	7.0 (0.3)	1,242	11.5 (1.2)	2,836	12.2 (0.7)
65세이상	-	--	-	--	1,481	30.6 (1.5)	302	36.8 (4.0)	581	37.3 (2.6)
19세이상(표준화)	-	--	-	--	11,726	7.8 (0.3)	1,242	11.8 (1.1)	2,836	12.3 (0.7)
연령(세)										
19-29	-	--	-	--	2,052	1.7 (0.3)	141	4.7 (1.9)*	366	6.4 (1.3)
30-39	-	--	-	--	2,685	2.5 (0.3)	247	3.4 (1.2)*	595	5.4 (1.0)
40-49	-	--	-	--	2,823	4.9 (0.5)	248	9.1 (1.7)	579	6.4 (1.2)
50-59	-	--	-	--	1,918	8.3 (0.7)	205	19.7 (3.7)	490	16.2 (1.8)
60-69	-	--	-	--	1,449	16.9 (1.2)	217	18.2 (2.9)	440	27.7 (2.4)
70+	-	--	-	--	799	38.4 (2.0)	184	44.5 (5.2)	366	42.5 (3.3)
거주지역										
동	-	--	-	--	9,412	5.6 (0.3)	869	10.9 (1.4)	2,080	11.1 (0.8)
읍면	-	--	-	--	2,314	13.3 (1.1)	373	13.8 (2.6)	756	17.3 (2.1)

1) 활동제한율 : 현재 건강상의 문제나 신체 혹은 정신적 장애로 일상생활 및 사회활동에 제한을 받은 분율

2) 2005년 추계인구로 연령표준화

3) 소득수준 : 월가구균등화소득(월가구소득/√가구원수)을 성별·연령별(5세단위) 사분위로 분류

* : 변동계수(coefficient of variability) 25-50%, ** : 변동계수 50%이상

(단위 : %)

구 분	'09		'10		'11		'12	
	n	분율 (표준오차)	n	분율 (표준오차)	n	분율 (표준오차)	n	분율 (표준오차)
전 체								
19세이상	7,471	13.5 (0.7)	6,251	10.1 (0.5)	6,024	9.1 (0.5)	5,601	8.6 (0.5)
65세이상	1,648	43.5 (1.8)	1,378	28.1 (1.6)	1,470	24.6 (1.4)	1,437	19.4 (1.2)
19세이상(표준화)	7,471	12.5 (0.5)	6,251	9.4 (0.4)	6,024	8.3 (0.4)	5,601	7.9 (0.5)
연령(세)								
19-29	1,049	3.8 (0.7)	767	4.2 (0.8)	676	4.7 (0.9)	637	4.5 (1.1)*
30-39	1,424	5.8 (0.7)	1,253	4.8 (0.8)	1,094	3.1 (0.6)	959	4.4 (0.8)
40-49	1,495	7.0 (0.7)	1,162	6.3 (0.9)	1,052	5.3 (0.8)	957	6.2 (1.0)
50-59	1,247	15.0 (1.2)	1,170	11.9 (1.2)	1,185	10.3 (1.2)	1,070	10.5 (1.2)
60-69	1,205	31.4 (1.7)	1,027	19.1 (1.5)	1,027	19.4 (1.6)	1,009	14.0 (1.4)
70+	1,051	46.7 (2.3)	872	31.1 (2.0)	990	26.0 (1.7)	969	20.9 (1.6)
거주지역								
동	5,555	11.5 (0.7)	4,883	8.7 (0.6)	4,810	8.1 (0.5)	4,477	7.4 (0.5)
읍면	1,916	21.8 (2.3)	1,368	15.1 (1.5)	1,214	13.6 (1.5)	1,124	13.5 (1.6)
소득수준								
하	1,860	16.9 (1.1)	1,538	13.7 (1.1)	1,407	13.9 (1.0)	1,351	13.2 (1.2)
중하	1,862	13.3 (1.0)	1,540	10.6 (1.1)	1,527	8.9 (0.9)	1,395	8.5 (1.0)
중상	1,818	12.6 (0.9)	1,561	8.6 (0.8)	1,536	7.4 (0.8)	1,382	7.2 (0.8)
상	1,851	10.8 (0.9)	1,532	7.2 (0.8)	1,506	5.8 (0.7)	1,407	4.8 (0.8)
거주지역(표준화)								
동	5,555	11.7 (0.6)	4,883	8.7 (0.5)	4,810	7.9 (0.5)	4,477	7.2 (0.5)
읍면	1,916	14.5 (1.2)	1,368	10.3 (0.9)	1,214	10.1 (1.4)	1,124	11.4 (2.1)
소득수준(표준화)								
하	1,860	16.1 (0.9)	1,538	12.9 (1.0)	1,407	12.3 (0.9)	1,351	12.6 (1.1)
중하	1,862	12.2 (0.7)	1,540	9.9 (0.9)	1,527	7.7 (0.7)	1,395	7.7 (0.9)
중상	1,818	11.8 (0.7)	1,561	7.7 (0.7)	1,536	7.0 (0.7)	1,382	6.0 (0.7)
상	1,851	9.7 (0.8)	1,532	6.7 (0.7)	1,506	5.6 (0.7)	1,407	4.6 (0.8)
남 자								
19세이상	3,232	10.3 (0.7)	2,698	8.1 (0.7)	2,556	8.0 (0.6)	2,312	7.5 (0.7)
65세이상	687	37.5 (2.3)	615	20.9 (2.0)	623	21.4 (1.9)	605	15.4 (1.7)
19세이상(표준화)	3,232	10.4 (0.6)	2,698	8.0 (0.6)	2,556	7.7 (0.6)	2,312	7.2 (0.7)
연령(세)								
19-29	485	4.3 (1.1)	306	3.8 (1.1)*	288	3.6 (1.2)*	253	5.3 (2.0)*
30-39	594	5.4 (1.0)	525	4.6 (1.1)	441	3.8 (1.0)*	387	3.8 (1.1)*
40-49	642	4.8 (0.9)	531	5.9 (1.4)	448	5.6 (1.3)	401	6.0 (1.5)
50-59	542	11.3 (1.5)	478	9.7 (1.6)	507	9.2 (1.5)	435	10.0 (1.6)
60-69	541	22.9 (2.2)	473	15.5 (1.8)	463	17.1 (2.3)	435	12.0 (2.0)
70+	428	42.8 (2.8)	385	24.2 (2.7)	409	23.2 (2.7)	401	15.4 (2.1)
거주지역								
동	2,389	8.7 (0.7)	2,102	7.2 (0.7)	2,028	7.2 (0.6)	1,829	6.7 (0.7)
읍면	843	17.2 (2.3)	596	11.6 (1.9)	528	11.3 (1.8)	483	10.9 (2.3)

(계속 : 활동제한을 추이, 성별, 만19세 이상, 2005-2012)

구 분	'98		'01		'05		'07		'08	
	n	분율(표준오차)	n	분율(표준오차)	n	분율(표준오차)	n	분율(표준오차)	n	분율(표준오차)
남 자										
소득수준										
하	-	--	-	--	2,950	12.2 (0.7)	300	14.9 (2.3)	681	18.4 (1.7)
중하	-	--	-	--	2,864	6.2 (0.5)	286	13.3 (2.4)	673	11.6 (1.4)
중상	-	--	-	--	2,894	5.4 (0.5)	308	11.0 (2.0)	707	8.4 (1.1)
상	-	--	-	--	2,867	3.8 (0.4)	299	7.8 (1.8)	691	10.5 (1.3)
거주지역(표준화)										
동	-	--	-	--	9,412	6.8 (0.4)	869	11.5 (1.4)	2,080	12.0 (0.7)
읍면	-	--	-	--	2,314	10.6 (0.8)	373	11.4 (1.5)	756	13.7 (1.8)
소득수준(표준화)										
하	-	--	-	--	2,950	13.3 (0.7)	300	15.6 (2.1)	681	18.5 (1.6)
중하	-	--	-	--	2,864	6.9 (0.5)	286	13.9 (2.0)	673	11.5 (1.1)
중상	-	--	-	--	2,894	6.2 (0.5)	308	11.5 (1.8)	707	9.0 (1.2)
상	-	--	-	--	2,867	4.3 (0.4)	299	7.9 (1.8)	691	10.7 (1.2)
여 자										
19세이상	-	--	-	--	13,489	9.7 (0.4)	1,739	17.1 (1.2)	3,966	19.3 (0.9)
65세이상	-	--	-	--	2,225	42.5 (1.4)	419	45.8 (3.4)	934	49.7 (2.0)
19세이상(표준화)	-	--	-	--	13,489	8.7 (0.3)	1,739	15.6 (1.1)	3,966	17.3 (0.7)
연령(세)										
19-29	-	--	-	--	2,509	1.0 (0.2)	198	5.1 (1.7)*	525	5.6 (1.2)
30-39	-	--	-	--	2,838	1.8 (0.3)	388	6.9 (1.5)	816	8.8 (1.3)
40-49	-	--	-	--	2,990	3.7 (0.4)	317	9.9 (1.9)	749	10.2 (1.1)
50-59	-	--	-	--	2,017	8.9 (0.8)	300	21.3 (2.7)	644	27.4 (2.1)
60-69	-	--	-	--	1,740	24.0 (1.3)	272	40.6 (3.7)	640	38.8 (2.2)
70+	-	--	-	--	1,395	48.2 (1.7)	264	48.4 (3.9)	592	52.9 (2.3)
거주지역										
동	-	--	-	--	10,836	7.7 (0.4)	1,249	16.8 (1.4)	2,921	17.6 (0.9)
읍면	-	--	-	--	2,653	18.7 (1.4)	490	18.6 (2.6)	1,045	27.2 (2.6)
소득수준										
하	-	--	-	--	3,338	12.1 (0.7)	413	22.7 (2.2)	951	23.6 (1.7)
중하	-	--	-	--	3,430	10.0 (0.6)	410	15.9 (2.5)	961	18.6 (1.5)
중상	-	--	-	--	3,297	8.5 (0.6)	425	13.0 (1.7)	957	16.9 (1.5)
상	-	--	-	--	3,271	7.8 (0.5)	402	14.6 (2.2)	969	16.0 (1.3)
거주지역(표준화)										
동	-	--	-	--	10,836	8.0 (0.3)	1,249	15.9 (1.3)	2,921	17.0 (0.8)
읍면	-	--	-	--	2,653	10.3 (0.8)	490	15.0 (1.5)	1,045	17.4 (1.5)
소득수준(표준화)										
하	-	--	-	--	3,338	11.6 (0.6)	413	21.9 (2.2)	951	22.3 (1.4)
중하	-	--	-	--	3,430	8.9 (0.5)	410	15.1 (2.1)	961	16.7 (1.2)
중상	-	--	-	--	3,297	7.2 (0.4)	425	12.1 (1.4)	957	15.1 (1.2)
상	-	--	-	--	3,271	6.8 (0.4)	402	12.8 (1.8)	969	14.3 (1.3)

(단위 : %)

구 분	'09		'10		'11		'12	
	n	분율 (표준오차)	n	분율 (표준오차)	n	분율 (표준오차)	n	분율 (표준오차)
남 자								
소득수준								
하	817	14.9 (1.4)	666	12.7 (1.6)	570	13.4 (1.6)	560	12.8 (2.0)
중하	801	9.9 (1.1)	668	7.9 (1.3)	649	7.4 (1.1)	570	6.7 (1.2)
중상	773	7.8 (0.9)	675	6.2 (0.9)	665	6.3 (1.0)	571	5.9 (1.2)
상	803	8.6 (1.2)	661	5.3 (1.0)	651	4.7 (0.9)	584	3.9 (1.3)*
거주지역(표준화)								
동	2,389	9.4 (0.7)	2,102	7.3 (0.7)	2,028	7.3 (0.6)	1,829	6.6 (0.7)
읍면	843	12.7 (1.7)	596	9.2 (1.5)	528	9.2 (2.2)	483	9.9 (2.7)*
소득수준(표준화)								
하	817	14.9 (1.2)	666	12.4 (1.4)	570	12.3 (1.4)	560	12.6 (1.9)
중하	801	10.2 (1.0)	668	7.8 (1.3)	649	6.9 (1.0)	570	6.3 (1.1)
중상	773	8.0 (0.9)	675	5.9 (0.9)	665	6.3 (1.0)	571	5.3 (1.1)
상	803	8.5 (1.1)	661	5.2 (1.0)	651	4.8 (0.9)	584	4.0 (1.4)*
여 자								
19세이상	4,239	16.6 (0.8)	3,553	12.1 (0.7)	3,468	10.2 (0.7)	3,289	9.6 (0.7)
65세이상	961	47.6 (2.3)	763	33.2 (2.3)	847	26.9 (1.8)	832	22.2 (1.7)
19세이상(표준화)	4,239	14.4 (0.6)	3,553	10.5 (0.6)	3,468	8.8 (0.7)	3,289	8.4 (0.7)
연령(세)								
19-29	564	3.3 (0.8)	461	4.5 (1.0)	388	5.9 (1.6)*	384	3.7 (1.2)*
30-39	830	6.3 (0.9)	728	5.0 (1.0)	653	2.5 (0.8)*	572	5.0 (1.1)
40-49	853	9.2 (1.0)	631	6.9 (1.2)	604	5.0 (1.0)	556	6.4 (1.3)
50-59	705	18.7 (1.8)	692	14.0 (1.6)	678	11.4 (1.6)	635	11.0 (1.7)
60-69	664	39.0 (2.3)	554	22.4 (2.2)	564	21.5 (2.3)	574	15.7 (2.0)
70+	623	49.1 (2.7)	487	35.4 (2.9)	581	27.7 (2.0)	568	24.3 (2.2)
거주지역								
동	3,166	14.3 (0.9)	2,781	10.3 (0.7)	2,782	8.9 (0.8)	2,648	8.2 (0.7)
읍면	1,073	26.3 (2.7)	772	18.5 (1.8)	686	15.9 (2.1)	641	16.3 (2.3)
소득수준								
하	1,043	18.9 (1.6)	872	14.6 (1.5)	837	14.3 (1.4)	791	13.6 (1.7)
중하	1,061	16.5 (1.3)	872	13.3 (1.4)	878	10.3 (1.3)	825	10.2 (1.3)
중상	1,045	17.2 (1.4)	886	11.0 (1.3)	871	8.6 (1.3)	811	8.4 (1.1)
상	1,048	13.1 (1.2)	871	9.2 (1.2)	855	7.0 (1.0)	823	5.6 (0.9)
거주지역(표준화)								
동	3,166	13.7 (0.7)	2,781	9.9 (0.7)	2,782	8.3 (0.7)	2,648	7.6 (0.6)
읍면	1,073	16.4 (1.4)	772	11.1 (1.0)	686	11.2 (2.1)	641	12.4 (3.1)
소득수준(표준화)								
하	1,043	17.3 (1.3)	872	13.3 (1.3)	837	12.4 (1.5)	791	12.5 (1.7)
중하	1,061	14.0 (0.9)	872	11.6 (1.1)	878	8.4 (1.1)	825	8.9 (1.3)
중상	1,045	15.2 (1.1)	886	9.3 (1.0)	871	7.5 (1.1)	811	6.5 (1.0)
상	1,048	10.9 (1.0)	871	7.9 (1.1)	855	6.3 (1.0)	823	4.9 (0.7)

표 1-51. 2주간 이환율¹⁾ 추이 : 성별, 만19세이상, 2007-2012

(단위 : %)

구 분	'98		'01		'05		'07		'08	
	n	분율(표준오차)	n	분율(표준오차)	n	분율(표준오차)	n	분율(표준오차)	n	분율(표준오차)
전 체										
19세이상	-	--	-	--	-	--	2,976	16.5 (1.2)	6,803	24.2 (0.8)
65세이상	-	--	-	--	-	--	721	30.6 (2.7)	1,516	46.6 (1.7)
19세이상(표준화) ²⁾	-	--	-	--	-	--	2,976	16.4 (1.2)	6,803	23.6 (0.8)
연령(세)										
19-29	-	--	-	--	-	--	338	16.1 (2.6)	891	19.9 (1.5)
30-39	-	--	-	--	-	--	634	12.3 (2.1)	1,411	16.7 (1.3)
40-49	-	--	-	--	-	--	563	11.9 (2.0)	1,328	17.9 (1.2)
50-59	-	--	-	--	-	--	504	15.4 (1.8)	1,134	26.4 (1.6)
60-69	-	--	-	--	-	--	489	26.4 (3.0)	1,080	38.0 (1.9)
70+	-	--	-	--	-	--	448	31.9 (3.3)	959	49.7 (1.9)
거주지역										
동	-	--	-	--	-	--	2,117	16.8 (1.3)	5,002	23.1 (1.0)
읍면	-	--	-	--	-	--	859	15.6 (2.8)	1,801	29.4 (2.0)
소득수준³⁾										
하	-	--	-	--	-	--	712	19.7 (1.8)	1,632	26.6 (1.4)
중하	-	--	-	--	-	--	696	20.4 (2.3)	1,634	23.9 (1.3)
중상	-	--	-	--	-	--	730	12.4 (1.5)	1,665	21.7 (1.3)
상	-	--	-	--	-	--	699	12.8 (1.5)	1,660	23.6 (1.3)
거주지역(표준화)										
동	-	--	-	--	-	--	2,117	16.9 (1.3)	5,002	23.4 (0.9)
읍면	-	--	-	--	-	--	859	14.5 (2.9)	1,801	24.3 (1.6)
소득수준(표준화)										
하	-	--	-	--	-	--	712	19.8 (1.8)	1,632	26.3 (1.3)
중하	-	--	-	--	-	--	696	20.4 (2.2)	1,634	23.3 (1.2)
중상	-	--	-	--	-	--	730	12.4 (1.6)	1,665	21.6 (1.2)
상	-	--	-	--	-	--	699	12.7 (1.5)	1,660	22.9 (1.3)
남 자										
19세이상	-	--	-	--	-	--	1,238	12.2 (1.3)	2,836	17.4 (0.9)
65세이상	-	--	-	--	-	--	301	23.7 (3.1)	581	32.2 (2.5)
19세이상(표준화)	-	--	-	--	-	--	1,238	12.4 (1.3)	2,836	17.6 (0.9)
연령(세)										
19-29	-	--	-	--	-	--	141	13.2 (2.7)	366	17.9 (2.0)
30-39	-	--	-	--	-	--	246	8.2 (1.9)	595	12.7 (1.7)
40-49	-	--	-	--	-	--	247	9.0 (2.2)	579	12.2 (1.6)
50-59	-	--	-	--	-	--	205	11.8 (2.4)	490	17.8 (1.8)
60-69	-	--	-	--	-	--	216	20.8 (4.1)	440	27.7 (2.4)
70+	-	--	-	--	-	--	183	24.2 (4.5)	366	34.4 (3.1)
거주지역										
동	-	--	-	--	-	--	868	12.2 (1.4)	2,080	16.9 (1.1)
읍면	-	--	-	--	-	--	370	12.5 (2.7)	756	19.6 (1.9)

1) 2주간 이환율 : 최근 2주 동안, 만성·급성 질환 및 사고 중독 등으로 몸이 아프거나 불편을 느꼈던 분율

2) 2005년 추계인구로 연령표준화

3) 소득수준 : 월가구균등화소득(월가구소득/√가구원수)을 성별·연령별(5세단위) 사분위로 분류

* : 변동계수(coefficient of variability) 25-50%, ** : 변동계수 50%이상

(단위 : %)

구 분	'09		'10		'11		'12	
	n	분율 (표준오차)	n	분율 (표준오차)	n	분율 (표준오차)	n	분율 (표준오차)
전 체								
19세이상	7,472	22.2 (0.8)	6,254	22.2 (0.7)	6,025	19.8 (0.7)	5,609	16.6 (0.6)
65세이상	1,648	47.3 (1.9)	1,380	44.2 (1.8)	1,471	39.9 (1.7)	1,446	31.5 (1.4)
19세이상(표준화)	7,472	21.3 (0.7)	6,254	21.1 (0.6)	6,025	18.7 (0.7)	5,609	15.5 (0.6)
연령(세)								
19-29	1,049	15.1 (1.3)	767	14.0 (1.3)	676	13.6 (1.7)	637	8.1 (1.2)
30-39	1,425	15.3 (1.2)	1,253	15.8 (1.2)	1,094	13.7 (1.3)	958	11.3 (1.2)
40-49	1,495	15.6 (1.0)	1,162	15.3 (1.2)	1,052	13.3 (1.2)	956	12.9 (1.3)
50-59	1,247	24.4 (1.5)	1,171	27.5 (1.7)	1,185	23.4 (1.7)	1,071	20.9 (1.5)
60-69	1,205	36.4 (2.0)	1,028	36.8 (1.7)	1,028	29.9 (1.7)	1,009	26.3 (1.7)
70+	1,051	51.2 (2.2)	873	44.8 (2.2)	990	42.4 (2.0)	978	34.2 (1.8)
거주지역								
동	5,556	20.2 (0.8)	4,885	20.3 (0.8)	4,811	18.0 (0.8)	4,480	15.8 (0.7)
읍면	1,916	30.7 (2.4)	1,369	29.2 (2.1)	1,214	27.4 (2.0)	1,129	20.4 (1.7)
소득수준								
하	1,860	23.5 (1.2)	1,540	25.1 (1.4)	1,407	23.4 (1.4)	1,354	20.5 (1.3)
중하	1,862	23.8 (1.3)	1,540	22.4 (1.3)	1,527	19.9 (1.2)	1,397	16.0 (1.2)
중상	1,819	21.0 (1.2)	1,562	20.9 (1.3)	1,537	19.7 (1.3)	1,383	15.6 (1.3)
상	1,851	20.6 (1.3)	1,532	20.6 (1.3)	1,505	16.0 (1.2)	1,409	13.4 (1.0)
거주지역(표준화)								
동	5,556	20.3 (0.8)	4,885	20.2 (0.7)	4,811	17.7 (0.8)	4,480	15.3 (0.6)
읍면	1,916	24.0 (1.6)	1,369	23.5 (1.6)	1,214	23.7 (2.4)	1,129	16.4 (1.8)
소득수준(표준화)								
하	1,860	22.9 (1.0)	1,540	24.1 (1.3)	1,407	21.3 (1.4)	1,354	19.5 (1.2)
중하	1,862	22.7 (1.2)	1,540	21.3 (1.1)	1,527	18.2 (1.1)	1,397	14.6 (1.1)
중상	1,819	20.3 (1.1)	1,562	19.7 (1.2)	1,537	19.2 (1.3)	1,383	14.3 (1.2)
상	1,851	19.7 (1.3)	1,532	19.8 (1.3)	1,505	15.8 (1.2)	1,409	12.6 (1.0)
남 자								
19세이상	3,233	15.6 (0.9)	2,699	16.4 (0.8)	2,557	14.3 (0.9)	2,313	11.6 (0.8)
65세이상	687	35.9 (2.4)	615	32.0 (2.4)	624	26.1 (2.1)	608	21.9 (2.2)
19세이상(표준화)	3,233	15.7 (0.9)	2,699	16.3 (0.8)	2,557	14.0 (0.9)	2,313	11.1 (0.8)
연령(세)								
19-29	485	11.6 (1.7)	306	14.0 (2.0)	288	8.7 (1.9)	253	4.1 (1.2)*
30-39	595	12.9 (1.7)	525	13.3 (1.6)	441	13.8 (1.9)	386	8.4 (1.9)
40-49	642	9.9 (1.2)	531	10.7 (1.4)	448	11.1 (1.6)	400	10.7 (1.8)
50-59	542	15.0 (1.5)	479	18.9 (2.1)	507	17.0 (2.2)	435	15.7 (1.9)
60-69	541	26.1 (2.3)	473	26.1 (2.3)	464	20.0 (2.4)	435	19.0 (2.5)
70+	428	41.4 (3.1)	385	31.2 (2.8)	409	26.2 (2.6)	404	22.8 (3.0)
거주지역								
동	2,390	14.2 (1.0)	2,102	15.3 (1.0)	2,029	13.5 (1.0)	1,829	11.2 (0.9)
읍면	843	21.1 (2.3)	597	20.3 (2.0)	528	17.8 (2.1)	484	13.1 (2.0)

(계속 : 2주간 이환율 추이, 성별, 만19세이상, 2007-2012)

구 분	'98		'01		'05		'07		'08	
	n	분율(표준오차)	n	분율(표준오차)	n	분율(표준오차)	n	분율(표준오차)	n	분율(표준오차)
남 자										
소득수준										
하	-	--	-	--	-	--	299	17.6 (2.6)	681	19.4 (1.7)
중하	-	--	-	--	-	--	286	14.1 (2.6)	673	17.0 (1.6)
중상	-	--	-	--	-	--	306	9.3 (1.8)	707	14.9 (1.6)
상	-	--	-	--	-	--	298	7.9 (1.8)	691	17.8 (1.7)
거주지역(표준화)										
동	-	--	-	--	-	--	868	12.5 (1.4)	2,080	17.5 (1.1)
읍면	-	--	-	--	-	--	370	11.8 (2.6)	756	17.0 (2.0)
소득수준(표준화)										
하	-	--	-	--	-	--	299	18.0 (2.6)	681	19.7 (1.7)
중하	-	--	-	--	-	--	286	14.5 (2.5)	673	16.9 (1.6)
중상	-	--	-	--	-	--	306	9.8 (1.8)	707	15.4 (1.6)
상	-	--	-	--	-	--	298	8.2 (1.9)	691	17.9 (1.8)
여 자										
19세이상	-	--	-	--	-	--	1,738	20.7 (1.8)	3,967	30.9 (1.1)
65세이상	-	--	-	--	-	--	420	35.2 (3.3)	935	56.4 (1.9)
19세이상(표준화)	-	--	-	--	-	--	1,738	20.1 (1.8)	3,967	29.3 (1.1)
연령(세)										
19-29	-	--	-	--	-	--	197	19.2 (4.0)	525	22.1 (2.1)
30-39	-	--	-	--	-	--	388	16.5 (3.2)	816	20.9 (1.9)
40-49	-	--	-	--	-	--	316	14.9 (3.3)	749	23.9 (1.8)
50-59	-	--	-	--	-	--	299	19.0 (2.6)	644	35.1 (2.3)
60-69	-	--	-	--	-	--	273	31.3 (4.3)	640	47.2 (2.6)
70+	-	--	-	--	-	--	265	36.4 (3.8)	593	59.0 (2.3)
거주지역										
동	-	--	-	--	-	--	1,249	21.2 (2.0)	2,922	29.1 (1.3)
읍면	-	--	-	--	-	--	489	18.7 (3.9)	1,045	38.9 (2.5)
소득수준										
하	-	--	-	--	-	--	413	21.8 (2.3)	951	33.6 (2.0)
중하	-	--	-	--	-	--	410	26.2 (3.5)	961	30.4 (1.7)
중상	-	--	-	--	-	--	424	15.6 (2.1)	958	28.6 (1.8)
상	-	--	-	--	-	--	401	17.8 (2.4)	969	29.3 (1.7)
거주지역(표준화)										
동	-	--	-	--	-	--	1,249	20.9 (2.0)	2,922	28.7 (1.2)
읍면	-	--	-	--	-	--	489	16.9 (4.4)*	1,045	32.1 (2.0)
소득수준(표준화)										
하	-	--	-	--	-	--	413	21.3 (2.3)	951	32.5 (2.0)
중하	-	--	-	--	-	--	410	25.9 (3.4)	961	29.0 (1.7)
중상	-	--	-	--	-	--	424	14.9 (2.0)	958	27.4 (1.7)
상	-	--	-	--	-	--	401	17.5 (2.4)	969	27.7 (1.7)

(단위 : %)

구 분	'09		'10		'11		'12	
	n	분율 (표준오차)	n	분율 (표준오차)	n	분율 (표준오차)	n	분율 (표준오차)
남 자								
소득수준								
하	817	17.6 (1.5)	667	18.5 (1.8)	571	16.2 (1.8)	560	15.3 (1.8)
중하	801	15.9 (1.5)	668	16.0 (1.8)	649	15.4 (1.6)	570	12.2 (1.6)
중상	774	13.8 (1.6)	675	16.3 (1.7)	665	14.8 (1.7)	572	9.8 (1.5)
상	803	15.1 (1.6)	661	15.0 (1.7)	651	11.0 (1.5)	584	8.6 (1.4)
거주지역(표준화)								
동	2,390	14.9 (1.0)	2,102	15.5 (0.9)	2,029	13.5 (1.0)	1,829	11.1 (0.8)
읍면	843	17.1 (1.8)	597	16.7 (1.7)	528	17.1 (2.8)	484	10.1 (1.7)
소득수준(표준화)								
하	817	17.6 (1.4)	667	18.2 (1.8)	571	15.2 (1.6)	560	14.9 (1.7)
중하	801	16.0 (1.5)	668	15.7 (1.8)	649	14.9 (1.7)	570	11.7 (1.5)
중상	774	14.0 (1.6)	675	16.0 (1.7)	665	14.8 (1.6)	572	9.1 (1.5)
상	803	15.1 (1.6)	661	14.9 (1.7)	651	11.3 (1.6)	584	8.3 (1.4)
여 자								
19세이상	4,239	28.7 (0.9)	3,555	27.9 (1.0)	3,468	25.1 (0.9)	3,296	21.5 (0.8)
65세이상	961	55.1 (2.2)	765	52.7 (2.2)	847	49.6 (2.2)	838	38.1 (2.2)
19세이상(표준화)	4,239	26.8 (0.8)	3,555	25.6 (0.8)	3,468	22.9 (0.9)	3,296	19.5 (0.9)
연령(세)								
19-29	564	18.8 (1.7)	461	14.0 (1.7)	388	19.0 (2.3)	384	12.3 (2.2)
30-39	830	17.7 (1.6)	728	18.4 (1.9)	653	13.5 (1.7)	572	14.4 (1.7)
40-49	853	21.5 (1.6)	631	20.1 (1.9)	604	15.5 (1.9)	556	15.0 (1.8)
50-59	705	33.8 (2.3)	692	36.0 (2.6)	678	29.7 (2.4)	636	25.9 (2.3)
60-69	664	45.6 (2.4)	555	46.3 (2.2)	564	39.1 (2.6)	574	32.8 (2.5)
70+	623	57.1 (2.6)	488	53.4 (2.9)	581	52.7 (2.5)	574	41.3 (2.5)
거주지역								
동	3,166	26.0 (1.0)	2,783	25.1 (1.1)	2,782	22.4 (1.0)	2,651	20.0 (0.9)
읍면	1,073	40.2 (2.9)	772	37.7 (2.8)	686	36.6 (2.7)	645	28.3 (2.4)
소득수준								
하	1,043	29.5 (1.5)	873	31.4 (1.8)	836	29.8 (2.0)	794	25.5 (1.9)
중하	1,061	31.5 (1.7)	872	28.8 (1.9)	878	24.3 (1.7)	827	19.5 (1.6)
중상	1,045	27.9 (1.6)	887	25.3 (1.8)	872	24.6 (1.9)	811	21.5 (1.8)
상	1,048	26.1 (1.7)	871	26.5 (1.8)	854	21.1 (1.8)	825	18.1 (1.7)
거주지역(표준화)								
동	3,166	25.4 (0.9)	2,783	24.4 (0.9)	2,782	21.4 (1.0)	2,651	19.0 (0.9)
읍면	1,073	31.1 (2.3)	772	30.4 (2.5)	686	30.3 (2.9)	645	24.1 (4.0)
소득수준(표준화)								
하	1,043	28.2 (1.3)	873	29.3 (1.6)	836	26.7 (2.1)	794	23.7 (1.8)
중하	1,061	29.2 (1.5)	872	26.3 (1.6)	878	21.2 (1.5)	827	17.0 (1.6)
중상	1,045	26.0 (1.4)	887	23.0 (1.5)	872	23.2 (1.9)	811	19.2 (1.8)
상	1,048	24.0 (1.6)	871	24.4 (1.8)	854	19.7 (1.7)	825	16.5 (1.6)

표 1-52. 평생흡연율¹⁾, 현재흡연율²⁾, 과거흡연율³⁾ : 성별, 만19세이상, 사회경제적위치지표별, 2012
(단위 : %)

구 분	전체				남자				여자			
	n	평생	현재	과거	n	평생	현재	과거	n	평생	현재	과거
		분율(표준오차)	분율(표준오차)	분율(표준오차)		분율(표준오차)	분율(표준오차)	분율(표준오차)		분율(표준오차)	분율(표준오차)	분율(표준오차)
19세이상	5,591	41.7 (0.9)	25.0 (0.8)	16.7 (0.5)	2,309	73.4 (1.3)	43.3 (1.2)	30.1 (1.1)	3,282	11.1 (0.8)	7.4 (0.7)	3.7 (0.4)
연령(세)												
19-29	637	33.6 (2.5)	28.0 (2.3)	5.6 (1.1)	253	48.7 (3.6)	41.5 (3.5)	7.2 (1.7)	384	17.5 (2.3)	13.6 (2.2)	3.9 (1.2)*
30-39	960	45.7 (2.0)	32.5 (1.9)	13.2 (1.3)	389	75.0 (2.4)	54.8 (2.6)	20.2 (2.3)	571	14.9 (2.1)	9.0 (1.6)	5.8 (1.2)
40-49	958	45.5 (1.7)	27.7 (1.7)	17.7 (1.4)	401	81.9 (2.2)	49.5 (2.8)	32.4 (2.6)	557	8.1 (1.5)	5.5 (1.2)	2.7 (0.9)*
50-59	1,067	46.6 (1.6)	24.6 (1.6)	22.1 (1.7)	434	84.0 (2.0)	41.8 (2.9)	42.3 (3.0)	633	10.5 (1.6)	7.9 (1.4)	2.6 (0.8)*
60-69	1,004	37.9 (1.8)	13.4 (1.4)	24.4 (1.7)	432	78.2 (2.6)	26.9 (2.7)	51.2 (3.2)	572	2.7 (0.7)	1.6 (0.6)*	1.0 (0.4)*
70+	965	35.7 (2.0)	10.9 (1.3)	24.8 (1.8)	400	78.0 (3.0)	23.2 (2.7)	54.8 (3.4)	565	9.0 (1.6)	3.2 (0.9)*	5.9 (1.4)
19-64	4,161	42.5 (1.0)	27.2 (0.9)	15.3 (0.6)	1,708	72.6 (1.4)	45.8 (1.4)	26.8 (1.2)	2,453	11.9 (0.9)	8.4 (0.8)	3.6 (0.5)
65+	1,430	36.6 (1.5)	11.7 (1.0)	24.9 (1.3)	601	79.6 (2.1)	24.7 (2.0)	54.8 (2.5)	829	6.9 (1.1)	2.6 (0.7)*	4.2 (0.9)
거주지역												
동	4,466	41.7 (1.0)	25.1 (0.9)	16.6 (0.6)	1,826	73.5 (1.4)	43.4 (1.4)	30.1 (1.3)	2,640	11.8 (0.9)	8.0 (0.8)	3.9 (0.4)
읍면	1,125	41.4 (2.2)	24.6 (1.9)	16.9 (1.2)	483	73.0 (2.9)	42.9 (2.7)	30.0 (2.2)	642	7.6 (2.1)*	4.9 (1.4)*	2.8 (1.2)*
소득수준⁴⁾												
하	1,348	44.2 (1.7)	29.0 (1.7)	15.2 (1.1)	558	73.7 (2.4)	48.4 (2.6)	25.3 (2.1)	790	15.4 (1.7)	10.0 (1.4)	5.4 (1.1)
중하	1,393	42.7 (1.7)	25.9 (1.6)	16.7 (1.1)	569	76.0 (2.6)	44.6 (2.7)	31.4 (2.1)	824	12.4 (1.6)	9.0 (1.4)	3.4 (0.8)
중상	1,378	39.9 (1.5)	21.5 (1.5)	18.4 (1.2)	570	71.6 (2.4)	38.2 (2.4)	33.4 (2.3)	808	7.8 (1.3)	4.6 (1.2)	3.2 (0.8)*
상	1,407	39.3 (1.5)	22.5 (1.7)	16.9 (1.2)	585	71.5 (2.6)	40.1 (3.0)	31.4 (2.4)	822	7.8 (1.3)	5.2 (1.1)	2.6 (0.7)*
거주지역(표준화)⁵⁾												
동	4,466	41.4 (1.0)	25.4 (0.9)	16.0 (0.6)	1,826	72.8 (1.3)	43.3 (1.3)	29.6 (1.1)	2,640	12.1 (1.0)	8.2 (0.8)	3.9 (0.5)
읍면	1,125	42.7 (2.4)	28.1 (2.3)	14.6 (1.2)	483	70.6 (3.0)	45.4 (3.4)	25.2 (2.0)	642	10.0 (3.2)*	6.6 (2.1)*	3.4 (2.0)**
소득수준(표준화)												
하	1,348	43.9 (1.7)	29.3 (1.7)	14.6 (1.0)	558	73.3 (2.2)	48.2 (2.6)	25.2 (2.0)	790	16.1 (1.9)	10.7 (1.5)	5.4 (1.2)
중하	1,393	42.8 (1.8)	27.1 (1.7)	15.8 (1.1)	569	75.3 (2.7)	45.4 (2.8)	29.9 (1.8)	824	13.3 (1.8)	9.8 (1.5)	3.5 (0.9)*
중상	1,378	39.3 (1.6)	22.0 (1.6)	17.3 (1.2)	570	70.1 (2.4)	38.6 (2.6)	31.6 (2.2)	808	8.3 (1.4)	4.8 (1.2)	3.5 (1.0)*
상	1,407	39.4 (1.6)	23.6 (1.7)	15.8 (1.1)	585	70.7 (2.6)	40.8 (2.9)	29.9 (2.1)	822	8.4 (1.4)	5.8 (1.3)	2.6 (0.7)*

1) 평생흡연율 : 평생 살아오면서 담배 5갑(100개비)이상 피운 분율

2) 현재흡연율 : 평생 담배 5갑(100개비) 이상 피웠고 현재 담배를 피우는 분율

3) 과거흡연율 : 평생 담배 5갑(100개비) 이상 피웠고 과거 담배를 피웠지만 현재 담배를 피우지 않는 분율

4) 소득수준 : 월가구균등화소득(월가구소득/√가구원수)을 성별·연령별(5세단위) 사분위로 분류

5) 2005년 추계인구로 연령표준화

* : 변동계수(coefficient of variability) 25-50%, ** : 변동계수 50%이상

표 1-53. 평생흡연자의 흡연시작연령¹⁾ : 성별, 만19세이상, 사회경제적위치지표별, 2012

(단위 : 세)

구 분	전체		남자		여자	
	n	평균 (표준오차)	n	평균 (표준오차)	n	평균 (표준오차)
19세이상	2,030	20.1 (0.1)	1,759	19.5 (0.1)	271	23.8 (0.6)
연령(세)						
19-29	180	17.5 (0.2)	124	17.6 (0.3)	56	17.3 (0.5)
30-39	364	18.7 (0.2)	294	18.4 (0.2)	70	20.4 (0.6)
40-49	359	19.7 (0.2)	321	19.2 (0.2)	38	24.8 (1.2)
50-59	410	21.2 (0.3)	361	20.0 (0.3)	49	30.2 (1.6)
60-69	360	22.1 (0.4)	342	21.6 (0.3)	18	- -
70+	357	24.6 (0.6)	317	22.4 (0.4)	40	36.3 (2.0)
19-64	1,501	19.5 (0.1)	1,278	19.1 (0.1)	223	22.4 (0.5)
65+	529	23.8 (0.4)	481	22.2 (0.3)	48	36.0 (1.8)
거주지역						
동	1,618	20.0 (0.1)	1,380	19.3 (0.1)	238	23.6 (0.7)
읍면	412	20.5 (0.3)	379	20.1 (0.3)	33	25.2 (1.5)
소득수준²⁾						
하	525	20.4 (0.2)	430	19.6 (0.2)	95	23.8 (0.9)
중하	529	20.1 (0.3)	452	19.4 (0.2)	77	24.3 (1.1)
중상	474	20.1 (0.3)	425	19.6 (0.3)	49	24.0 (1.6)
상	476	19.7 (0.2)	429	19.3 (0.2)	47	22.5 (1.3)
거주지역(표준화)³⁾						
동	1,618	19.8 (0.1)	1,380	19.1 (0.1)	238	- - ⁴⁾
읍면	412	- -	379	- -	33	- -
소득수준(표준화)						
하	525	20.2 (0.2)	430	19.4 (0.2)	95	- -
중하	529	19.8 (0.2)	452	19.1 (0.2)	77	- -
중상	474	19.6 (0.2)	425	19.3 (0.2)	49	- -
상	476	19.5 (0.2)	429	19.2 (0.2)	47	- -

1) 평생흡연자의 흡연시작연령(세) : 평생 담배 5갑(100개비)이상 흡연한 사람이 처음으로 담배 한대를 다 피운 평균 만 나이

2) 소득수준 : 월가구균등화소득(월가구소득/√가구원수)을 성별·연령별(5세단위) 사분위로 분류

3) 2005년 추계인구로 연령표준화

4) 연령대별 자료수(n)가 20명 미만으로 연령표준화 결과 비제시

표 1-54. 현재흡연자의 하루평균흡연량¹⁾ : 성별, 만19세이상, 사회경제적위치지표별, 2012

(단위 : 개비, %)

구 분	n	흡연량	10개비 이하	11-20개비 이하	21개비 이상
		평균 (표준오차)	분율 (표준오차)	분율 (표준오차)	분율 (표준오차)
전체					
19세이상	1,052	14.9 (0.4)	44.8 (2.1)	45.5 (2.0)	9.7 (1.2)
연령(세)					
19-29	146	12.0 (0.6)	62.3 (4.2)	34.7 (4.1)	3.0 (1.5)*
30-39	259	14.3 (0.6)	47.8 (3.8)	42.7 (3.8)	9.4 (2.3)
40-49	212	17.5 (0.7)	30.8 (3.6)	55.2 (4.0)	14.0 (2.7)
50-59	210	16.2 (0.8)	36.5 (4.1)	50.1 (4.2)	13.4 (3.0)
60-69	125	16.5 (1.2)	35.4 (5.3)	53.1 (5.4)	11.5 (4.6)*
70+	100	10.7 (0.8)	64.4 (6.7)	33.2 (6.7)	2.4 (1.7)**
19-64	892	15.1 (0.4)	44.2 (2.2)	45.6 (2.1)	10.2 (1.3)
65+	160	12.1 (0.6)	53.9 (5.3)	43.9 (5.4)	2.2 (1.1)**
거주지역					
동	849	14.3 (0.4)	46.5 (2.3)	45.8 (2.2)	7.7 (1.1)
읍면	203	17.6 (0.9)	37.2 (4.5)	44.2 (4.8)	18.6 (3.6)
소득수준²⁾					
하	306	15.1 (0.6)	45.8 (3.3)	44.8 (3.4)	9.4 (2.0)
중하	278	14.1 (0.6)	48.0 (3.6)	43.7 (3.6)	8.3 (2.0)
중상	229	15.0 (0.7)	42.0 (4.1)	46.6 (4.2)	11.4 (2.7)
상	224	15.4 (0.7)	41.1 (4.4)	49.2 (4.2)	9.7 (2.3)
거주지역(표준화)³⁾					
동	849	14.2 (0.3)	46.6 (2.1)	46.1 (2.2)	7.4 (1.1)
읍면	203	- ⁴⁾	- -	- -	- -
소득수준(표준화)					
하	306	14.8 (0.6)	47.2 (3.2)	44.2 (3.2)	8.6 (1.9)
중하	278	14.1 (0.6)	48.3 (3.4)	43.5 (3.5)	8.2 (1.9)
중상	229	14.8 (0.7)	43.2 (3.8)	45.7 (3.9)	11.1 (2.6)
상	224	- -	- -	- -	- -
남자					
19세이상	880	16.1 (0.4)	37.4 (2.2)	51.5 (2.2)	11.1 (1.4)
연령(세)					
19-29	103	13.5 (0.6)	54.6 (5.0)	42.1 (5.1)	3.4 (1.8)**
30-39	216	15.4 (0.7)	40.8 (4.2)	48.3 (4.3)	10.9 (2.6)
40-49	187	18.5 (0.9)	24.4 (3.7)	60.6 (4.1)	15.0 (3.0)
50-59	172	17.5 (0.8)	28.9 (4.4)	55.4 (4.6)	15.7 (3.5)
60-69	116	17.1 (1.2)	31.4 (5.2)	56.3 (5.5)	12.3 (4.9)*
70+	86	11.4 (0.8)	60.2 (7.4)	36.9 (7.5)	2.9 (2.1)**
19-64	738	16.4 (0.4)	36.5 (2.3)	51.8 (2.2)	11.7 (1.4)
65+	142	12.9 (0.7)	49.3 (5.7)	48.1 (5.8)	2.6 (1.3)**
거주지역					
동	699	15.6 (0.4)	38.7 (2.4)	52.3 (2.4)	9.0 (1.3)
읍면	181	18.5 (1.0)	31.9 (4.7)	48.2 (5.2)	19.9 (3.8)

1) 현재흡연자의 하루 평균 흡연량 : 현재흡연자의 하루 평균 피우는 담배 개비 수

2) 소득수준 : 월가구균등화소득(월가구소득/√가구원수)을 성별·연령별(5세단위) 사분위로 분류

3) 2005년 추계인구로 연령표준화

4) 연령대별 자료수(n)가 20명 미만으로 연령표준화 결과 비제시

5) 자료수(n)가 20명 미만으로 결과 비제시

* : 변동계수(coefficient of variability) 25-50%, ** : 변동계수 50%이상

(계속 : 현재흡연자의 하루평균흡연량, 성별, 만19세 이상, 사회경제적위치지표별, 2012)

구 분	n	흡연량	10개비 이하	11-20개비 이하	21개비 이상
		평균 (표준오차)	분율 (표준오차)	분율 (표준오차)	분율 (표준오차)
소득수준					
하	245	16.7 (0.7)	37.0 (3.7)	51.6 (3.9)	11.4 (2.4)
중하	226	15.5 (0.6)	38.4 (3.8)	51.9 (4.0)	9.6 (2.3)
중상	199	15.7 (0.8)	37.2 (4.3)	50.9 (4.5)	11.9 (3.0)
상	197	16.5 (0.7)	35.3 (4.7)	53.7 (4.5)	11.0 (2.6)
거주지역(표준화)					
동	699	15.4 (0.3)	39.5 (2.3)	52.1 (2.5)	8.3 (1.3)
읍면	181	- -	- -	- -	- -
소득수준(표준화)					
하	245	16.3 (0.6)	39.4 (3.6)	50.4 (3.8)	10.2 (2.2)
중하	226	15.4 (0.6)	39.3 (3.6)	51.4 (4.0)	9.3 (2.1)
중상	199	- -	- -	- -	- -
상	197	- -	- -	- -	- -
여자					
19세 이상	172	8.0 (0.5)	86.5 (2.8)	11.7 (2.7)	1.8 (1.0)**
연령(세)					
19-29	43	7.3 (0.7)	87.2 (5.4)	10.9 (5.1)*	1.9 (1.9)**
30-39	43	7.5 (0.6)	93.0 (3.7)	7.0 (3.7)**	0.0 (-)
40-49	25	7.8 (1.3)	89.9 (6.7)	5.0 (5.0)**	5.0 (5.0)**
50-59	38	9.8 (1.0)	74.8 (7.6)	23.4 (7.5)*	1.8 (1.9)**
60-69	9	- - ³⁾	- -	- -	0.0 (-)
70+	14	- -	- -	- -	0.0 (-)
19-64	154	8.0 (0.5)	86.7 (3.0)	11.4 (2.8)	1.9 (1.1)**
65+	18	- -	- -	- -	0.0 (-)
거주지역					
동	150	7.9 (0.5)	86.5 (3.0)	12.4 (3.0)	1.2 (0.8)**
읍면	22	8.7 (2.0)	86.8 (8.7)	6.6 (3.9)**	6.7 (6.1)**
소득수준					
하	61	7.7 (0.7)	87.1 (4.4)	12.9 (4.4)*	0.0 (-)
중하	52	7.8 (0.8)	91.0 (4.2)	6.5 (2.9)*	2.4 (2.4)
중상	30	8.8 (1.4)	81.7 (8.4)	11.3 (7.0)**	7.0 (4.6)**
상	27	7.4 (1.1)	84.8 (8.7)	15.2 (8.7)**	0.0 (-)
거주지역(표준화)					
동	150	- -	- -	- -	- -
읍면	22	- -	- -	- -	- -
소득수준(표준화)					
하	61	- -	- -	- -	- -
중하	52	- -	- -	- -	- -
중상	30	- -	- -	- -	- -
상	27	- -	- -	- -	- -

표 1-55. 현재흡연자의 금연시도율¹⁾ : 성별, 만19세이상, 사회경제적위치지표별, 2012

(단위 : %)

구 분	전체		남자		여자	
	n	분율 (표준오차)	n	분율 (표준오차)	n	분율 (표준오차)
19세이상	1,049	55.3 (1.7)	878	54.5 (2.0)	171	60.1 (4.1)
연령(세)						
19-29	146	54.7 (4.4)	103	52.1 (5.0)	43	63.3 (7.4)
30-39	259	56.3 (3.7)	216	55.7 (4.1)	43	60.5 (9.6)
40-49	210	52.6 (3.9)	185	53.6 (4.1)	25	42.9 (11.8)*
50-59	210	53.4 (4.3)	172	51.5 (5.0)	38	63.1 (8.7)
60-69	125	60.1 (4.8)	116	58.7 (5.0)	9	- ⁴⁾
70+	99	69.5 (5.1)	86	70.0 (5.5)	13	- -
19-64	890	55.0 (1.8)	736	54.1 (2.1)	154	59.8 (4.1)
65+	159	60.5 (4.2)	142	60.0 (4.5)	17	- -
거주지역						
동	845	57.2 (1.9)	696	56.7 (2.2)	149	59.5 (4.3)
읍면	204	47.0 (4.0)	182	45.2 (4.2)	22	64.6 (11.3)
소득수준²⁾						
하	304	54.0 (3.1)	244	52.1 (3.8)	60	63.1 (7.7)
중하	278	58.1 (3.4)	226	57.7 (3.7)	52	60.1 (7.9)
중상	229	57.8 (4.0)	199	57.6 (4.3)	30	58.9 (10.0)
상	223	50.9 (4.1)	196	50.4 (4.4)	27	55.2 (11.4)
거주지역(표준화)³⁾						
동	845	58.1 (1.9)	696	57.6 (2.1)	149	- ⁵⁾
읍면	204	- -	182	- -	22	- -
소득수준(표준화)						
하	304	54.1 (3.1)	244	52.6 (3.8)	60	- -
중하	278	57.6 (3.3)	226	56.7 (3.6)	52	- -
중상	229	58.5 (3.9)	199	- -	30	- -
상	223	- -	196	- -	27	- -

1) 현재흡연자의 금연시도율 : 현재 흡연자 중 최근 1년 동안 담배를 끊고자 하루(24시간)이상 금연을 시도한 사람의 분율

2) 소득수준 : 월가구균등화소득(월가구소득/√가구원수)을 성별·연령별(5세단위) 사분위로 분류

3) 2005년 추계인구로 연령표준화

4) 자료수(n)가 20명 미만으로 결과 비제시

5) 연령대별 자료수(n)가 20명 미만으로 연령표준화 결과 비제시

* : 변동계수(coefficient of variability) 25-50%, ** : 변동계수 50%이상

표 1-56. 현재흡연자의 금연계획 : 성별, 만19세이상, 사회경제적위치지표별, 2012

(단위 : %)

구 분	n	1개월이내 분율 (표준오차)	6개월이내 분율 (표준오차)	언젠가 분율 (표준오차)	계획없음 분율 (표준오차)
전체					
19세이상	1,048	19.8 (1.4)	14.4 (1.3)	38.4 (1.8)	27.3 (1.7)
연령(세)					
19-29	146	20.3 (3.3)	18.6 (4.1)	37.4 (4.0)	23.7 (4.1)
30-39	257	15.0 (2.6)	17.6 (2.4)	40.5 (3.3)	26.9 (3.2)
40-49	211	21.9 (3.0)	11.3 (2.7)	40.9 (4.2)	25.9 (3.7)
50-59	209	19.5 (3.4)	11.2 (2.6)	39.2 (4.2)	30.1 (3.6)
60-69	125	25.3 (5.2)	9.8 (3.2)*	31.7 (5.1)	33.2 (4.9)
70+	100	30.1 (5.3)	10.7 (4.1)*	22.6 (4.8)	36.5 (5.5)
19-64	888	19.2 (1.6)	14.9 (1.4)	39.4 (1.9)	26.4 (1.8)
65+	160	28.5 (4.1)	7.8 (2.8)*	24.0 (3.9)	39.7 (4.5)
거주지역					
동	845	20.2 (1.5)	15.5 (1.5)	39.0 (2.1)	25.3 (1.9)
읍면	203	18.3 (4.2)	9.6 (2.1)	35.9 (4.0)	36.2 (3.7)
소득수준¹⁾					
하	305	21.9 (2.8)	11.7 (1.9)	33.9 (3.6)	32.4 (3.5)
중하	276	20.0 (3.0)	14.4 (3.2)	38.7 (3.4)	26.9 (3.0)
중상	228	20.9 (3.2)	17.4 (3.1)	39.6 (3.9)	22.1 (3.5)
상	224	14.8 (2.5)	15.7 (3.6)	44.8 (4.7)	24.7 (3.1)
거주지역(표준화)²⁾					
동	845	20.7 (1.5)	15.2 (1.5)	38.2 (2.0)	25.9 (1.8)
읍면	203	- ³⁾	- -	- -	- -
소득수준(표준화)					
하	305	23.0 (2.7)	11.4 (1.9)	32.2 (3.3)	33.4 (3.3)
중하	276	20.8 (2.9)	13.4 (3.0)	37.1 (3.3)	28.7 (2.9)
중상	228	20.7 (3.1)	17.5 (3.0)	40.3 (3.6)	21.4 (3.2)
상	224	- -	- -	- -	- -
남자					
19세이상	877	19.0 (1.6)	14.5 (1.5)	38.4 (2.0)	28.1 (2.0)
연령(세)					
19-29	103	15.4 (3.4)	19.8 (5.1)*	36.3 (4.7)	28.5 (5.1)
30-39	215	15.7 (2.9)	16.3 (2.6)	41.1 (3.4)	26.9 (3.5)
40-49	186	22.7 (3.2)	11.7 (2.9)*	40.5 (4.6)	25.2 (3.8)
50-59	171	17.9 (3.5)	12.0 (3.0)*	39.4 (4.7)	30.7 (4.0)
60-69	116	23.5 (5.5)	10.0 (3.4)*	32.4 (5.4)	34.1 (5.2)
70+	86	33.9 (6.2)	13.1 (5.1)*	22.7 (5.3)	30.3 (5.4)
19-64	735	18.2 (1.7)	14.9 (1.6)	39.4 (2.1)	27.5 (2.1)
65+	142	30.1 (4.6)	8.9 (3.2)*	24.9 (4.2)	36.1 (4.6)
거주지역					
동	696	19.0 (1.7)	15.7 (1.8)	39.2 (2.4)	26.1 (2.2)
읍면	181	18.9 (4.5)	9.5 (2.4)*	35.1 (4.0)	36.4 (3.7)
소득수준					
하	244	21.1 (3.0)	10.9 (2.2)	33.5 (3.8)	34.5 (3.9)
중하	225	19.2 (3.2)	15.6 (3.7)	36.8 (3.8)	28.4 (3.4)
중상	198	21.6 (3.3)	16.4 (3.4)	41.5 (4.3)	20.4 (3.6)
상	197	12.9 (2.6)	16.2 (4.1)*	44.8 (5.2)	26.1 (3.3)

1) 소득수준 : 월가구균등화소득(월가구소득/√가구원수)을 성별·연령별(5세단위) 사분위로 분류

2) 2005년 통계인구로 연령표준화

3) 연령대별 자료수(n)가 20명 미만으로 연령표준화 결과 비제시

4) 자료수(n)가 20명 미만으로 결과 비제시

* : 변동계수(coefficient of variability) 25-50%, ** : 변동계수 50%이상

(계속 : 현재흡연자의 금연계획, 성별, 만19세이상, 사회경제적위치지표별, 2012)

구 분	n	1개월이내	6개월이내	언젠가	계획없음
		분율 (표준오차)	분율 (표준오차)	분율 (표준오차)	분율 (표준오차)
거주지역(표준화)					
동	696	19.3 (1.7)	15.8 (1.8)	38.5 (2.2)	26.4 (2.1)
읍면	181	--	--	--	--
소득수준(표준화)					
하	244	21.7 (3.0)	11.0 (2.2)	31.9 (3.6)	35.4 (3.7)
중하	225	19.7 (3.0)	14.7 (3.6)	35.7 (3.7)	29.9 (3.4)
중상	198	--	--	--	--
상	197	--	--	--	--
여자					
19세이상	171	24.6 (3.6)	13.9 (3.1)	38.5 (4.1)	23.1 (3.5)
연령(세)					
19-29	43	36.1 (7.9)	14.9 (5.7)*	40.8 (7.1)	8.2 (4.2)**
30-39	42	11.0 (5.5)**	25.7 (7.5)*	36.7 (7.4)	26.6 (8.1)*
40-49	25	15.2 (7.8)**	7.9 (4.9)**	44.6 (11.7)*	32.3 (11.6)*
50-59	38	27.7 (9.0)*	7.1 (4.3)**	38.1 (9.9)*	27.1 (8.1)*
60-69	9	-- ⁴⁾	--	--	--
70+	14	--	0.0 (-)	--	--
19-64	153	25.0 (3.8)	14.7 (3.3)	39.8 (4.3)	20.6 (3.7)
65+	18	--	0.0 (-)	--	--
거주지역					
동	149	26.2 (3.9)	14.3 (3.3)	37.9 (4.3)	21.6 (3.7)
읍면	22	11.8 (5.1)*	10.6 (10.1)**	43.3 (12.9)*	34.3 (11.5)*
소득수준					
하	61	25.5 (6.7)*	15.6 (5.1)*	35.9 (6.6)	23.0 (6.3)*
중하	51	23.8 (7.6)*	8.7 (4.7)**	47.5 (8.2)	20.0 (6.8)*
중상	30	15.5 (8.4)**	25.0 (9.8)*	23.3 (8.4)*	36.1 (10.0)*
상	27	29.2 (11.7)*	11.5 (6.2)**	45.2 (12.0)*	14.1 (6.6)*
거주지역(표준화)					
동	149	--	--	--	--
읍면	22	--	--	--	--
소득수준(표준화)					
하	61	--	--	--	--
중하	51	--	--	--	--
중상	30	--	--	--	--
상	27	--	--	--	--

표 1-57. 과거흡연자의 금연방법 : 성별, 만19세이상, 사회경제적위치지표별, 2012

(단위 : %)

구 분	n	자신의지	나쁜대체용품	약 처방	금연클리닉	금연상담 전화	금연초	금연침	기타
		분율 (표준차)	분율 (표준차)	분율 (표준차)	분율 (표준차)	분율 (표준차)	분율 (표준차)	분율 (표준차)	분율 (표준차)
전체									
19세이상	985	92.9 (1.1)	6.3 (1.0)	0.4 (0.2)*	3.7 (0.7)	0.3 (0.2)**	3.9 (0.9)	1.4 (0.4)*	1.0 (0.4)*
연령(세)									
19-29	34	96.5 (3.5)	4.7 (3.6)**	0.0 (-) ³⁾	0.0 (-)	0.0 (-)	1.1 (1.1)**	0.0 (-)	2.3 (2.2)**
30-39	107	94.5 (2.7)	6.8 (2.9)*	0.0 (-)	2.8 (1.8)**	0.0 (-)	2.5 (1.8)**	0.0 (-)	0.0 (-)
40-49	147	89.6 (2.7)	10.5 (2.9)*	0.0 (-)	4.3 (1.9)*	0.9 (0.9)**	7.3 (2.7)*	2.7 (1.6)**	1.8 (1.4)**
50-59	203	94.0 (1.8)	3.9 (1.4)*	0.0 (-)	2.7 (1.1)*	0.0 (-)	5.3 (2.0)*	1.5 (1.0)**	0.4 (0.4)**
60-69	236	94.1 (1.7)	6.5 (1.8)*	1.7 (0.9)**	4.8 (1.6)*	0.5 (0.5)**	2.1 (1.2)**	1.5 (0.7)*	1.4 (0.9)**
70+	258	91.2 (2.1)	4.0 (1.3)*	0.7 (0.5)**	5.5 (1.7)*	0.0 (-)	0.9 (0.6)**	1.0 (0.8)**	0.7 (0.5)**
19-64	615	93.0 (1.2)	6.8 (1.2)	0.2 (0.1)**	3.0 (0.9)*	0.3 (0.3)**	4.5 (1.1)	1.4 (0.5)*	0.9 (0.5)**
65+	370	92.4 (1.6)	4.8 (1.2)*	0.9 (0.5)**	5.9 (1.5)*	0.4 (0.4)**	1.6 (0.8)**	1.4 (0.7)**	1.2 (0.5)*
거주지역									
동	777	92.6 (1.2)	7.1 (1.2)	0.3 (0.2)*	3.5 (0.8)	0.1 (0.1)**	3.9 (1.0)*	1.2 (0.5)*	1.2 (0.5)*
읍면	208	93.9 (1.9)	3.3 (1.4)*	0.5 (0.5)**	4.4 (1.6)*	1.1 (1.1)**	4.0 (1.7)*	2.1 (1.3)**	0.1 (0.1)**
소득수준¹⁾									
하	219	94.6 (1.7)	6.1 (2.3)*	0.4 (0.4)**	3.9 (1.6)*	0.0 (-)	3.9 (1.9)*	0.0 (-)	2.4 (1.5)**
중하	252	94.0 (1.7)	5.3 (1.5)*	0.3 (0.3)**	2.9 (1.0)*	0.0 (-)	4.0 (1.6)*	0.1 (0.1)**	0.2 (0.2)**
중상	247	93.5 (2.1)	6.8 (1.9)*	0.3 (0.3)**	4.2 (1.3)*	0.0 (-)	4.1 (1.8)*	4.1 (1.6)*	0.6 (0.4)**
상	256	88.9 (2.7)	7.4 (2.0)*	0.3 (0.3)**	3.6 (1.3)*	1.3 (1.0)**	3.8 (2.1)**	1.2 (0.8)**	0.8 (0.5)**
거주지역(표준화)²⁾									
동	777	93.1 (1.4)	7.3 (1.5)	0.2 (0.1)*	2.9 (0.8)*	0.1 (0.1)**	3.6 (1.0)*	0.9 (0.5)*	1.4 (0.7)**
읍면	208	- - ⁴⁾	- -	- -	- -	- -	- -	- -	- -
소득수준(표준화)									
하	219	- -	- -	- -	- -	- -	- -	- -	- -
중하	252	- -	- -	- -	- -	- -	- -	- -	- -
중상	247	- -	- -	- -	- -	- -	- -	- -	- -
상	256	- -	- -	- -	- -	- -	- -	- -	- -
남자									
19세이상	885	92.6 (1.2)	6.3 (1.0)	0.4 (0.2)*	3.9 (0.8)	0.3 (0.3)**	4.4 (1.0)	1.6 (0.5)*	1.1 (0.5)*
연령(세)									
19-29	21	100.0 (0.0)	1.7 (1.6)**	0.0 (-)	0.0 (-)	0.0 (-)	1.7 (1.6)**	0.0 (-)	3.4 (3.3)**
30-39	80	94.0 (3.3)	7.6 (3.5)*	0.0 (-)	2.5 (1.5)**	0.0 (-)	3.2 (2.3)**	0.0 (-)	0.0 (-)
40-49	134	89.1 (2.9)	10.0 (3.0)*	0.0 (-)	4.7 (2.1)*	1.0 (1.0)**	7.9 (2.9)*	2.9 (1.7)**	2.0 (1.5)**
50-59	191	94.0 (1.8)	3.8 (1.4)*	0.0 (-)	2.6 (1.1)*	0.0 (-)	5.6 (2.1)*	1.6 (1.0)**	0.4 (0.4)**
60-69	227	93.9 (1.7)	6.7 (1.8)*	1.8 (0.9)**	4.9 (1.6)*	0.5 (0.5)**	2.2 (1.2)**	1.6 (0.7)*	1.4 (0.9)**
70+	232	90.1 (2.5)	4.3 (1.5)*	0.8 (0.6)**	6.5 (1.9)*	0.0 (-)	1.1 (0.6)**	1.2 (0.9)**	0.8 (0.6)**
19-64	545	92.8 (1.3)	6.6 (1.2)	0.3 (0.2)**	3.1 (0.9)*	0.3 (0.3)**	5.1 (1.2)	1.6 (0.6)*	1.0 (0.5)**
65+	340	91.8 (1.8)	5.1 (1.3)*	1.0 (0.6)**	6.6 (1.7)*	0.4 (0.4)**	1.8 (0.9)**	1.5 (0.8)**	1.3 (0.6)*
거주지역									
동	688	92.4 (1.3)	7.0 (1.2)	0.4 (0.2)*	3.7 (0.9)	0.1 (0.1)**	4.4 (1.1)*	1.4 (0.6)*	1.3 (0.6)*
읍면	197	93.4 (2.0)	3.6 (1.5)*	0.6 (0.5)**	4.8 (1.7)*	1.2 (1.2)**	4.4 (1.8)*	2.3 (1.4)**	0.1 (0.1)**

1) 소득수준 : 월가구균등화소득(월가구소득/√가구원수)을 성별·연령별(5세단위) 사분위로 분류

2) 2005년 추계인구로 연령표준화

3) 분율 0.1%미만으로 표준오차 비제시

4) 연령대별 자료수(n)가 20명 미만으로 연령표준화 결과 비제시

5) 자료수(n)가 20명 미만으로 결과 비제시

* : 변동계수(coefficient of variability) 25-50%, ** : 변동계수 50%이상

(계속 : 과거흡연자의 금연방법, 성별, 만19세이상, 사회경제적위치지표별, 2012)

구 분	n	자신의지	나쁜 대체음	의약품	금연클리닉	금연상담 전화	금연초	금연침	기타
		분율 (표준차)	분율 (표준차)	분율 (표준차)	분율 (표준차)	분율 (표준차)	분율 (표준차)	분율 (표준차)	분율 (표준차)
소득수준									
하	185	94.2 (2.0)	6.7 (2.7)*	0.5 (0.5)**	4.4 (2.0)*	0.0 (-)	4.8 (2.3)*	0.0 (-)	2.9 (1.8)**
중하	226	93.3 (1.9)	5.1 (1.4)*	0.3 (0.3)**	2.8 (1.0)*	0.0 (-)	4.4 (1.8)*	0.2 (0.2)**	0.3 (0.2)**
중상	228	93.1 (2.3)	7.3 (2.1)*	0.4 (0.3)**	4.6 (1.4)*	0.0 (-)	4.5 (2.0)*	4.5 (1.7)*	0.6 (0.4)**
상	236	89.7 (2.7)	6.3 (1.7)*	0.3 (0.3)**	3.9 (1.4)*	1.4 (1.1)**	4.1 (2.3)**	1.3 (0.9)**	0.8 (0.6)**
거주지역(표준화)									
동	688	93.5 (1.3)	6.6 (1.4)	0.2 (0.1)*	3.0 (0.8)*	0.1 (0.1)**	4.1 (1.1)*	1.0 (0.5)*	1.7 (0.9)**
읍면	197	- -	- -	- -	- -	- -	- -	- -	- -
소득수준(표준화)									
하	185	- -	- -	- -	- -	- -	- -	- -	- -
중하	226	- -	- -	- -	- -	- -	- -	- -	- -
중상	228	- -	- -	- -	- -	- -	- -	- -	- -
상	236	- -	- -	- -	- -	- -	- -	- -	- -
여자									
19세이상	100	95.1 (2.5)	6.8 (3.1)*	0.0 (-)	1.8 (1.3)**	0.0 (-)	0.0 (-)	0.0 (-)	0.0 (-)
연령(세)									
19-29	13	- ⁵⁾	- -	- -	- -	- -	- -	- -	- -
30-39	27	96.2 (3.8)	3.8 (3.8)**	0.0 (-)	3.6 (3.6)**	0.0 (-)	0.0 (-)	0.0 (-)	0.0 (-)
40-49	13	- -	- -	- -	- -	- -	- -	- -	- -
50-59	12	- -	- -	- -	- -	- -	- -	- -	- -
60-69	9	- -	- -	- -	- -	- -	- -	- -	- -
70+	26	97.9 (2.1)	2.1 (2.1)**	0.0 (-)	0.0 (-)	0.0 (-)	0.0 (-)	0.0 (-)	0.0 (-)
19-64	70	94.4 (3.0)	7.9 (3.7)*	0.0 (-)	2.2 (1.6)**	0.0 (-)	0.0 (-)	0.0 (-)	0.0 (-)
65+	30	98.0 (2.0)	2.0 (2.0)**	0.0 (-)	0.0 (-)	0.0 (-)	0.0 (-)	0.0 (-)	0.0 (-)
거주지역									
동	89	94.3 (2.8)	7.8 (3.5)*	0.0 (-)	2.1 (1.5)**	0.0 (-)	0.0 (-)	0.0 (-)	0.0 (-)
읍면	11	- -	- -	- -	- -	- -	- -	- -	- -
소득수준									
하	34	96.7 (2.3)	3.3 (2.3)**	0.0 (-)	1.8 (1.7)**	0.0 (-)	0.0 (-)	0.0 (-)	0.0 (-)
중하	26	100.0 (0.0)	7.8 (7.4)**	0.0 (-)	4.5 (4.5)**	0.0 (-)	0.0 (-)	0.0 (-)	0.0 (-)
중상	19	- -	- -	- -	- -	- -	- -	- -	- -
상	20	79.6 (12.9)	20.4 (12.9)**	0.0 (-)	0.0 (-)	0.0 (-)	0.0 (-)	0.0 (-)	0.0 (-)
거주지역(표준화)									
동	89	- -	- -	- -	- -	- -	- -	- -	- -
읍면	11	- -	- -	- -	- -	- -	- -	- -	- -
소득수준(표준화)									
하	34	- -	- -	- -	- -	- -	- -	- -	- -
중하	26	- -	- -	- -	- -	- -	- -	- -	- -
중상	19	- -	- -	- -	- -	- -	- -	- -	- -
상	20	- -	- -	- -	- -	- -	- -	- -	- -

표 1-58. 현재비흡연자의 직장실내 간접흡연노출률¹⁾ : 성별, 만19세이상, 사회경제적위치지표별, 2012
(단위 : %)

구 분	전체		남자		여자	
	n	분율 (표준오차)	n	분율 (표준오차)	n	분율 (표준오차)
19세이상	2,463	45.3 (1.4)	993	52.9 (2.0)	1,470	38.7 (1.9)
연령(세)						
19-29	265	59.1 (3.9)	76	65.0 (6.4)	189	55.3 (4.6)
30-39	438	52.4 (2.7)	162	63.7 (5.2)	276	42.0 (3.9)
40-49	510	45.8 (2.5)	206	58.5 (3.7)	304	34.8 (3.5)
50-59	574	40.3 (2.5)	231	41.7 (3.6)	343	39.1 (3.5)
60-69	436	32.8 (3.4)	209	39.0 (4.2)	227	26.1 (4.4)
70+	240	15.0 (3.2)	109	25.0 (6.5)*	131	7.6 (2.9)*
19-64	2,056	48.0 (1.5)	809	55.6 (2.2)	1,247	41.4 (2.1)
65+	407	16.7 (2.6)	184	23.5 (4.3)	223	11.1 (2.7)
거주지역						
동	1,897	46.4 (1.5)	774	54.8 (2.3)	1,123	39.1 (2.1)
읍면	566	40.7 (3.2)	219	45.0 (4.3)	347	37.2 (4.7)
소득수준²⁾						
하	519	43.1 (2.8)	193	49.4 (4.7)	326	38.2 (3.6)
중하	622	44.9 (2.7)	247	55.5 (3.6)	375	35.5 (3.4)
중상	633	45.2 (2.6)	266	53.6 (3.7)	367	37.2 (3.2)
상	668	48.2 (2.3)	278	53.4 (3.5)	390	44.0 (3.5)
거주지역(표준화)³⁾						
동	1,897	46.3 (1.5)	774	56.4 (2.3)	1,123	38.0 (1.9)
읍면	566	44.1 (3.6)	219	- - ⁴⁾	347	- -
소득수준(표준화)						
하	519	42.9 (2.7)	193	- -	326	37.1 (3.5)
중하	622	46.2 (2.8)	247	56.4 (3.6)	375	37.0 (3.5)
중상	633	46.5 (2.6)	266	56.2 (3.7)	367	37.1 (3.3)
상	668	48.3 (2.5)	278	- -	390	43.4 (3.2)

1) 현재비흡연자의 직장실내 간접흡연노출률 : 현재 일을 하고 있는 현재비흡연자(과거흡연자 포함) 중 직장의 실내에서 다른 사람이 피우는 담배연기를 맡는 분율

2) 소득수준 : 월가구균등화소득(월가구소득/ $\sqrt{\text{가구원수}}$)을 성별·연령별(5세단위) 사분위로 분류

3) 2005년 추계인구로 연령표준화

4) 연령대별 자료수(n)가 20명 미만으로 연령표준화 결과 비제시

* : 변동계수(coefficient of variability) 25-50%, ** : 변동계수 50%이상

표 1-59. 현재비흡연자의 가정실내 간접흡연노출률¹⁾ : 성별, 만19세이상, 사회경제적위치지표별, 2012
(단위 : %)

구 분	전체		남자		여자	
	n	분율 (표준오차)	n	분율 (표준오차)	n	분율 (표준오차)
19세이상	4,537	11.3 (0.8)	1,427	4.5 (0.9)	3,110	15.4 (1.0)
연령(세)						
19-29	491	16.8 (2.3)	150	11.7 (3.2)*	341	20.5 (2.7)
30-39	701	10.5 (1.4)	173	4.0 (1.8)*	528	13.9 (2.0)
40-49	746	13.3 (1.5)	214	2.5 (1.5)**	532	19.2 (2.1)
50-59	856	10.9 (1.2)	261	0.9 (0.6)**	595	17.0 (1.8)
60-69	879	5.7 (0.9)	316	2.1 (1.0)*	563	8.1 (1.3)
70+	864	6.8 (1.0)	313	4.0 (1.3)*	551	8.1 (1.4)
19-64	3,268	12.4 (0.9)	969	4.7 (1.0)	2,299	17.1 (1.2)
65+	1,269	5.8 (0.8)	458	3.3 (0.9)*	811	7.1 (1.2)
거주지역						
동	3,617	11.6 (1.0)	1,127	4.6 (1.1)	2,490	15.7 (1.2)
읍면	920	9.9 (1.2)	300	4.0 (1.7)*	620	13.8 (1.9)
소득수준²⁾						
하	1,041	13.6 (1.7)	312	4.4 (1.7)*	729	18.6 (2.3)
중하	1,115	10.1 (1.3)	343	5.9 (2.1)*	772	12.4 (1.6)
중상	1,149	10.0 (1.5)	371	4.4 (1.6)*	778	13.7 (1.8)
상	1,182	11.2 (1.4)	387	3.3 (1.2)*	795	16.1 (1.9)
거주지역(표준화)³⁾						
동	3,617	12.0 (1.0)	1,127	4.8 (1.1)	2,490	16.0 (1.2)
읍면	920	10.7 (1.7)	300	- ⁴⁾	620	15.4 (2.6)
소득수준(표준화)						
하	1,041	13.9 (1.9)	312	4.8 (1.9)*	729	19.0 (2.4)
중하	1,115	10.7 (1.5)	343	6.2 (2.2)*	772	13.1 (1.9)
중상	1,149	10.5 (1.6)	371	4.4 (1.6)*	778	14.2 (1.9)
상	1,182	11.9 (1.5)	387	3.7 (1.4)*	795	17.0 (2.1)

1) 현재비흡연자의 가정실내 간접흡연노출률 : 현재비흡연자(과거흡연자 포함) 중 가정 실내에서 다른 사람이 피우는 담배 연기를 맡는 분율

2) 소득수준 : 월가구균등화소득(월가구소득/√가구원수)을 성별·연령별(5세단위) 사분위로 분류

3) 2005년 추계인구로 연령표준화

4) 연령대별 자료수(n)가 20명 미만으로 연령표준화 결과 비제시

* : 변동계수(coefficient of variability) 25-50%, ** : 변동계수 50%이상

표 1-60. 흡연예방 또는 금연교육 경험률¹⁾ : 성별, 만19세이상, 사회경제적위치지표별, 2012

(단위 : %)

구 분	전체		남자		여자	
	n	분율 (표준오차)	n	분율 (표준오차)	n	분율 (표준오차)
19세이상	5,588	6.5 (0.5)	2,307	9.9 (0.9)	3,281	3.2 (0.4)
연령(세)						
19-29	637	14.6 (1.7)	253	18.5 (3.0)	384	10.4 (2.0)
30-39	960	6.9 (1.1)	389	11.2 (1.9)	571	2.4 (0.8)*
40-49	958	4.7 (0.8)	401	7.8 (1.4)	557	1.7 (0.6)*
50-59	1,066	4.2 (0.7)	433	6.4 (1.2)	633	2.0 (0.6)*
60-69	1,003	2.6 (0.7)*	432	5.0 (1.4)*	571	0.5 (0.3)**
70+	964	2.4 (0.5)	399	5.1 (1.1)	565	0.7 (0.4)**
19-64	4,160	7.2 (0.6)	1,707	10.6 (1.0)	2,453	3.7 (0.5)
65+	1,428	2.4 (0.4)	600	4.8 (0.9)	828	0.7 (0.3)*
거주지역						
동	4,464	6.8 (0.6)	1,825	10.2 (1.1)	2,639	3.5 (0.5)
읍면	1,124	5.4 (0.9)	482	8.7 (1.6)	642	1.9 (0.6)*
소득수준²⁾						
하	1,348	6.5 (1.0)	558	10.2 (1.8)	790	2.9 (0.8)*
중하	1,392	5.3 (0.8)	569	8.8 (1.5)	823	2.1 (0.6)*
중상	1,377	8.0 (1.1)	569	12.1 (2.0)	808	4.0 (1.1)*
상	1,406	6.7 (1.0)	584	9.0 (1.6)	822	4.3 (1.0)
거주지역(표준화)³⁾						
동	4,464	7.1 (0.6)	1,825	10.4 (1.0)	2,639	3.8 (0.5)
읍면	1,124	5.9 (1.1)	482	8.9 (1.8)	642	2.1 (0.7)*
소득수준(표준화)						
하	1,348	6.8 (1.0)	558	10.3 (1.8)	790	3.4 (0.9)*
중하	1,392	5.8 (0.9)	569	9.4 (1.6)	823	2.3 (0.7)*
중상	1,377	8.9 (1.2)	569	12.7 (2.1)	808	4.6 (1.2)*
상	1,406	7.0 (1.1)	584	9.2 (1.6)	822	4.9 (1.1)

1) 흡연예방 또는 금연교육 경험률 : 최근 1년 동안 흡연예방 또는 금연에 대한 교육을 경험한 사람의 분율

2) 소득수준 : 월가구균등화소득(월가구소득/√가구원수)을 성별·연령별(5세단위) 사분위로 분류

3) 2005년 추계인구로 연령표준화

* : 변동계수(coefficient of variability) 25-50%, ** : 변동계수 50%이상

표 1-61. 평생음주율¹⁾, 연간음주율²⁾, 월간음주율³⁾ : 성별, 만19세이상, 사회경제적위치지표별, 2012
(단위 : %)

구 분	전체			남자			여자		
	평생음주율	연간음주율	월간음주율	평생음주율	연간음주율	월간음주율	평생음주율	연간음주율	월간음주율
	n 분율(표준오차)	n 분율(표준오차)	n 분율(표준오차)	n 분율(표준오차)	n 분율(표준오차)	n 분율(표준오차)	n 분율(표준오차)	n 분율(표준오차)	n 분율(표준오차)
19세이상	5,593 89.4(0.5)	5,591 75.6(0.8)	5,591 56.6(0.9)	2,310 95.7(0.5)	2,309 85.5(1.0)	2,309 73.4(1.1)	3,283 83.4(0.8)	3,282 66.0(1.1)	3,282 40.4(1.1)
연령(세)									
19-29	637 96.3(0.9)	637 88.4(1.5)	637 66.6(2.0)	253 96.5(1.3)	253 90.3(2.0)	253 74.9(2.6)	384 96.0(1.2)	384 86.5(2.0)	384 57.7(3.1)
30-39	960 95.7(0.8)	960 81.5(1.7)	960 63.9(2.0)	389 97.4(1.0)	389 90.0(1.8)	389 79.0(2.4)	571 93.8(1.3)	571 72.5(2.5)	571 48.0(2.6)
40-49	958 93.4(1.1)	958 81.5(1.6)	958 59.4(2.0)	401 96.6(1.2)	401 88.0(2.2)	401 73.8(2.7)	557 90.1(1.6)	557 74.8(1.9)	557 44.6(2.3)
50-59	1,067 88.6(1.0)	1,067 73.1(1.6)	1,067 55.3(1.9)	434 96.5(0.9)	434 85.0(2.2)	434 75.6(2.7)	633 80.9(1.9)	633 61.6(2.4)	633 35.7(2.4)
60-69	1,004 77.4(1.6)	1,004 60.7(1.8)	1,004 42.6(1.8)	432 92.2(1.6)	432 75.8(2.2)	432 64.8(2.7)	572 64.5(2.4)	572 47.5(2.5)	572 23.2(2.3)
70+	967 68.7(1.6)	965 45.3(1.8)	965 32.8(1.7)	401 89.0(2.1)	400 67.0(2.6)	400 58.8(3.0)	566 55.8(2.3)	565 31.6(2.5)	565 16.3(1.8)
19-64	4,161 92.5(0.5)	4,161 79.9(0.9)	4,161 60.2(1.0)	1,708 96.5(0.5)	1,708 87.7(1.0)	1,708 75.3(1.2)	2,453 88.4(0.8)	2,453 72.0(1.1)	2,453 44.7(1.3)
65+	1,432 71.0(1.3)	1,430 49.4(1.5)	1,430 35.1(1.4)	602 89.9(1.5)	601 69.1(2.2)	601 59.4(2.4)	830 57.8(2.0)	829 35.6(2.1)	829 18.2(1.5)
거주지역									
동	4,468 90.7(0.5)	4,466 77.3(0.9)	4,466 57.9(1.0)	1,827 96.5(0.5)	1,826 86.4(1.1)	1,826 74.0(1.3)	2,641 85.3(0.9)	2,640 68.8(1.1)	2,640 42.8(1.3)
읍면	1,125 83.9(1.6)	1,125 68.1(2.1)	1,125 50.9(1.8)	483 92.5(1.6)	483 81.9(2.0)	483 71.0(1.8)	642 74.6(2.5)	642 53.4(3.1)	642 29.3(2.4)
소득수준⁴⁾									
하	1,349 89.9(1.0)	1,349 73.4(1.7)	1,349 57.1(1.9)	559 96.0(1.0)	559 83.6(2.0)	559 74.9(2.3)	790 84.0(1.5)	790 63.5(2.1)	790 39.7(2.4)
중하	1,393 88.4(1.1)	1,392 75.5(1.6)	1,392 55.3(1.9)	569 95.4(1.0)	568 84.7(1.9)	568 70.8(2.5)	824 82.0(1.6)	824 67.1(2.2)	824 41.3(2.2)
중상	1,379 90.0(0.9)	1,378 76.2(1.6)	1,378 55.9(1.9)	570 94.7(1.2)	570 86.8(1.8)	570 72.6(2.5)	809 85.2(1.4)	808 65.6(2.1)	808 39.1(2.4)
상	1,407 89.9(1.0)	1,407 77.7(1.5)	1,407 58.7(1.8)	585 96.6(1.1)	585 87.1(2.0)	585 75.6(2.3)	822 83.2(1.7)	822 68.5(1.9)	822 42.1(2.2)
거주지역(표준화)⁵⁾									
동	4,468 91.0(0.5)	4,466 77.7(0.9)	4,466 58.3(1.0)	1,827 96.4(0.5)	1,826 86.3(1.1)	1,826 73.7(1.3)	2,641 86.4(0.8)	2,640 70.1(1.0)	2,640 44.0(1.3)
읍면	1,125 88.4(1.4)	1,125 74.5(2.1)	1,125 56.1(2.2)	483 93.4(1.6)	483 84.0(2.1)	483 73.6(2.3)	642 83.4(2.0)	642 63.9(3.6)	642 34.8(3.8)
소득수준(표준화)									
하	1,349 90.4(1.0)	1,349 74.1(1.6)	1,349 57.8(1.8)	559 96.0(1.0)	559 83.6(2.0)	559 74.9(2.3)	790 85.7(1.4)	790 65.6(2.1)	790 41.7(2.4)
중하	1,393 89.8(0.9)	1,392 77.4(1.5)	1,392 56.8(1.9)	569 95.7(1.0)	568 85.5(1.7)	568 71.1(2.6)	824 84.9(1.4)	824 70.2(2.1)	824 44.0(2.3)
중상	1,379 91.4(0.8)	1,378 78.4(1.5)	1,378 57.6(2.0)	570 94.9(1.1)	570 87.5(1.7)	570 72.8(2.6)	809 88.3(1.1)	808 69.5(2.0)	808 42.3(2.6)
상	1,407 90.9(0.9)	1,407 79.3(1.4)	1,407 59.9(1.8)	585 96.5(1.2)	585 87.1(2.1)	585 75.6(2.4)	822 86.1(1.4)	822 72.3(1.6)	822 44.7(2.3)

1) 평생음주율 : 지금까지 살아오면서 1잔 이상 술을 마신 적이 있는 분율

2) 연간음주율 : 최근 1년 동안 1회 이상 음주한 분율

3) 월간음주율 : 최근 1년 동안 한달에 1회 이상 음주한 분율

4) 소득수준 : 월가구균등화소득(월가구소득/√가구원수)을 성별·연령별(5세단위) 사분위로 분류

5) 2005년 추계인구로 연령표준화

표 1-62. 평생음주자의 음주시작연령¹⁾ : 성별, 만19세이상, 사회경제적위치지표별, 2012

(단위 : 세)

구 분	전체		남자		여자	
	n	평균(표준오차)	n	평균(표준오차)	n	평균(표준오차)
19세이상	4,770	21.9 (0.2)	2,190	19.2 (0.1)	2,580	25.0 (0.3)
연령(세)						
19-29	615	17.7 (0.1)	243	17.7 (0.2)	372	17.8 (0.2)
30-39	918	18.7 (0.1)	381	18.2 (0.2)	537	19.3 (0.1)
40-49	896	20.7 (0.2)	390	18.7 (0.2)	506	23.0 (0.3)
50-59	911	24.1 (0.4)	417	19.7 (0.3)	494	29.1 (0.6)
60-69	766	29.1 (0.5)	400	21.8 (0.4)	366	38.4 (0.7)
70+	664	32.8 (0.7)	359	23.3 (0.5)	305	42.5 (1.1)
19-64	3,761	20.7 (0.1)	1,647	18.7 (0.1)	2,114	22.9 (0.2)
65+	1,009	31.7 (0.6)	543	22.8 (0.4)	466	41.4 (0.9)
거주지역						
동	3,894	21.4 (0.2)	1,750	18.9 (0.1)	2,144	24.2 (0.3)
읍면	876	24.2 (0.6)	440	20.5 (0.4)	436	29.3 (0.9)
소득수준²⁾						
하	1,145	21.8 (0.3)	528	19.1 (0.2)	617	24.9 (0.5)
중하	1,183	22.1 (0.3)	540	19.0 (0.2)	643	25.4 (0.5)
중상	1,179	22.1 (0.3)	535	19.3 (0.2)	644	25.4 (0.6)
상	1,213	21.6 (0.3)	561	19.3 (0.2)	652	24.2 (0.5)
거주지역(표준화)³⁾						
동	3,894	21.6 (0.1)	1,750	18.9 (0.1)	2,144	24.6 (0.2)
읍면	876	22.4 (0.3)	440	19.9 (0.3)	436	25.4 (0.3)
소득수준(표준화)						
하	1,145	21.8 (0.2)	528	19.1 (0.2)	617	24.9 (0.3)
중하	1,183	21.9 (0.2)	540	18.9 (0.2)	643	25.1 (0.3)
중상	1,179	21.8 (0.2)	535	19.1 (0.2)	644	24.9 (0.3)
상	1,213	21.5 (0.2)	561	19.3 (0.2)	652	24.2 (0.4)

1) 평생음주자의 음주시작연령 : 평생음주자가 처음으로 술 1잔을 모두 마셔본 때의 평균 만 나이

2) 소득수준 : 월가구균등화소득(월가구소득/√가구원수)을 성별·연령별(5세단위) 사분위로 분류

3) 2005년 추계인구로 연령표준화

표 1-63. 평생음주자의 연간음주빈도¹⁾ : 성별, 만19세이상, 사회경제적위치지표별, 2012

(단위 : %)

구 분	n	전혀없음 분율 (표준오차)	월1회미만 분율 (표준오차)	월1회정도 분율 (표준오차)	월2-4회 분율 (표준오차)	주2-3회 분율 (표준오차)	주4회 이상 분율 (표준오차)
전체							
19세이상	4,790	15.5 (0.7)	21.2 (0.7)	11.4 (0.7)	25.9 (0.7)	18.0 (0.7)	8.0 (0.6)
연령(세)							
19-29	615	8.2 (1.1)	22.7 (1.8)	16.0 (1.7)	34.4 (2.3)	16.2 (1.8)	2.6 (0.8)*
30-39	919	14.8 (1.5)	18.4 (1.4)	11.3 (1.3)	30.9 (1.9)	19.6 (1.7)	5.0 (0.9)
40-49	897	12.7 (1.2)	23.7 (1.6)	8.9 (1.0)	23.4 (1.5)	22.7 (1.7)	8.6 (1.2)
50-59	915	17.5 (1.6)	20.1 (1.6)	11.0 (1.4)	20.8 (1.5)	19.3 (1.9)	11.4 (1.5)
60-69	769	21.6 (1.8)	23.3 (1.7)	10.3 (1.3)	18.3 (1.6)	12.8 (1.2)	13.6 (1.6)
70+	675	33.9 (2.1)	18.2 (1.7)	9.1 (1.4)	16.6 (1.8)	7.4 (1.1)	14.8 (1.7)
19-64	3,767	13.6 (0.7)	21.4 (0.8)	11.6 (0.7)	27.0 (0.8)	19.1 (0.8)	7.3 (0.6)
65+	1,023	30.4 (1.6)	20.1 (1.5)	9.8 (1.1)	17.2 (1.5)	9.1 (1.1)	13.5 (1.2)
거주지역							
동	3,906	14.8 (0.8)	21.4 (0.8)	11.7 (0.8)	26.4 (0.8)	18.5 (0.8)	7.2 (0.6)
읍면	884	18.8 (1.6)	20.6 (1.6)	10.0 (1.3)	23.4 (1.7)	15.7 (1.5)	11.5 (1.4)
소득수준²⁾							
하	1,154	18.3 (1.4)	18.2 (1.4)	11.6 (1.1)	24.8 (1.8)	18.1 (1.6)	9.0 (1.0)
중하	1,184	14.6 (1.4)	22.8 (1.7)	10.3 (1.1)	27.4 (1.5)	17.1 (1.7)	7.9 (1.1)
중상	1,185	15.3 (1.3)	22.6 (1.5)	12.9 (1.5)	22.3 (1.5)	19.1 (1.5)	7.8 (1.0)
상	1,216	13.5 (1.1)	21.2 (1.7)	11.1 (1.3)	28.7 (1.8)	18.1 (1.6)	7.3 (1.2)
거주지역(표준화)³⁾							
동	3,906	15.0 (0.8)	21.4 (0.7)	11.8 (0.7)	26.5 (0.8)	18.1 (0.8)	7.2 (0.6)
읍면	884	16.6 (1.8)	20.7 (2.0)	9.7 (1.5)	26.1 (1.8)	17.0 (1.9)	9.9 (1.5)
소득수준(표준화)							
하	1,154	18.5 (1.3)	18.1 (1.4)	11.7 (1.1)	25.1 (1.7)	17.9 (1.5)	8.8 (1.0)
중하	1,184	14.3 (1.3)	22.8 (1.8)	10.2 (1.1)	28.0 (1.5)	17.0 (1.7)	7.6 (1.0)
중상	1,185	14.8 (1.2)	22.8 (1.6)	13.0 (1.5)	22.6 (1.6)	19.3 (1.6)	7.4 (0.9)
상	1,216	13.5 (1.1)	21.2 (1.8)	11.3 (1.3)	29.0 (1.8)	18.0 (1.6)	7.0 (1.1)
남자							
19세이상	2,190	10.7 (0.9)	12.6 (0.8)	8.9 (0.9)	28.9 (1.1)	26.3 (1.2)	12.7 (1.0)
연령(세)							
19-29	243	6.5 (1.7)*	15.9 (2.3)	13.5 (2.4)	39.4 (3.4)	22.3 (2.8)	2.4 (1.0)*
30-39	381	7.6 (1.6)	11.3 (1.7)	10.3 (1.8)	37.3 (3.1)	26.4 (2.6)	7.1 (1.5)
40-49	390	8.9 (1.8)	14.7 (2.1)	5.1 (1.3)	23.6 (2.3)	33.7 (2.8)	14.2 (2.2)
50-59	417	11.9 (2.1)	9.7 (1.8)	7.8 (1.7)	20.4 (2.3)	31.0 (3.2)	19.2 (2.5)
60-69	400	17.8 (2.1)	11.8 (1.7)	6.8 (1.7)	22.5 (2.4)	18.2 (2.2)	22.8 (2.6)
70+	359	24.8 (2.5)	9.2 (1.8)	8.6 (1.7)	21.2 (2.7)	12.4 (2.1)	23.8 (2.7)
19-64	1,647	9.1 (0.9)	12.8 (0.9)	8.9 (1.0)	29.9 (1.2)	27.7 (1.3)	11.6 (1.0)
65+	543	23.1 (2.1)	10.8 (1.5)	8.6 (1.4)	21.1 (2.2)	14.5 (1.9)	21.9 (2.1)
거주지역							
동	1,750	10.5 (1.0)	12.8 (0.9)	9.2 (1.0)	29.2 (1.2)	26.8 (1.3)	11.6 (1.0)
읍면	440	11.5 (1.3)	11.8 (1.8)	7.4 (1.7)	27.7 (2.3)	24.1 (2.4)	17.6 (2.6)

1) 평생음주자의 연간음주빈도 : 평생음주자의 최근 1년간 음주 빈도

2) 소득수준 : 월가구균등화소득(월가구소득/√가구원수)을 성별·연령별(5세단위) 사분위로 분류

3) 2005년 추계인구로 연령표준화

* : 변동계수(coefficient of variability) 25-50%, ** : 변동계수 50%이상

(계속 : 평생음주자의 연간음주빈도, 성별, 만19세이상, 사회경제적위치지표별, 2012)

구 분	n	전혀없음	월1회미만	월1회정도	월2-4회	주2-3회	주4회 이상
		분율 (표준오차)	분율 (표준오차)	분율 (표준오차)	분율 (표준오차)	분율 (표준오차)	분율 (표준오차)
소득수준							
하	529	12.9 (1.9)	9.1 (1.4)	8.4 (1.4)	28.8 (2.4)	26.3 (2.6)	14.5 (1.7)
중하	539	11.2 (1.7)	14.6 (2.2)	7.0 (1.6)	30.6 (2.0)	24.0 (2.5)	12.6 (1.8)
중상	535	8.4 (1.3)	15.0 (2.2)	12.1 (2.0)	24.4 (2.3)	27.8 (2.4)	12.3 (1.7)
상	561	9.9 (1.6)	11.9 (1.5)	7.9 (1.7)	31.4 (2.7)	27.6 (2.5)	11.4 (2.0)
거주지역(표준화)							
동	1,750	10.6 (1.0)	13.0 (0.9)	9.3 (1.0)	29.7 (1.3)	26.1 (1.3)	11.3 (0.9)
읍면	440	10.4 (1.5)	11.1 (1.8)	7.1 (1.8)*	30.8 (2.7)	24.8 (2.5)	15.8 (2.5)
소득수준(표준화)							
하	529	13.0 (1.9)	9.0 (1.4)	8.4 (1.4)	29.5 (2.5)	25.8 (2.5)	14.3 (1.7)
중하	539	10.8 (1.7)	14.9 (2.3)	7.0 (1.6)	31.5 (2.1)	23.7 (2.5)	12.0 (1.5)
중상	535	8.0 (1.2)	15.5 (2.3)	12.6 (2.1)	24.7 (2.3)	27.6 (2.5)	11.5 (1.6)
상	561	9.9 (1.6)	11.8 (1.5)	8.6 (1.7)	32.2 (2.9)	27.0 (2.4)	10.6 (1.9)
여자							
19세이상	2,600	20.8 (0.9)	30.8 (1.1)	14.3 (0.9)	22.5 (1.1)	8.9 (0.8)	2.8 (0.4)
연령(세)							
19-29	372	9.9 (1.7)	30.0 (2.7)	18.6 (2.3)	29.1 (3.0)	9.6 (2.4)	2.8 (1.3)*
30-39	538	22.7 (2.3)	26.1 (2.3)	12.4 (1.6)	23.8 (2.2)	12.3 (1.7)	2.7 (0.9)*
40-49	507	17.0 (1.7)	33.6 (2.4)	13.1 (1.6)	23.3 (2.0)	10.7 (1.6)	2.4 (0.8)*
50-59	498	23.8 (2.3)	32.1 (2.6)	14.7 (2.1)	21.2 (2.2)	5.8 (1.3)	2.5 (0.9)*
60-69	369	26.4 (2.9)	37.7 (3.1)	14.6 (2.4)	13.1 (1.9)	6.1 (1.5)*	2.1 (1.0)*
70+	316	43.3 (3.2)	27.4 (2.9)	9.6 (2.1)	11.9 (2.3)	2.4 (0.9)*	5.5 (1.5)*
19-64	2,120	18.6 (1.0)	30.9 (1.2)	14.7 (1.0)	23.7 (1.2)	9.6 (0.9)	2.6 (0.5)
65+	480	38.3 (2.6)	30.2 (2.6)	11.0 (1.7)	12.9 (2.0)	3.2 (1.0)*	4.4 (1.1)
거주지역							
동	2,156	19.3 (0.9)	30.5 (1.3)	14.4 (1.0)	23.4 (1.2)	9.7 (0.9)	2.6 (0.5)
읍면	444	28.5 (2.8)	32.3 (2.5)	13.3 (2.0)	17.8 (2.4)	4.6 (1.1)	3.5 (0.9)*
소득수준							
하	625	24.4 (1.8)	28.3 (2.3)	15.3 (1.8)	20.3 (2.2)	9.0 (1.3)	2.7 (0.8)*
중하	645	18.2 (1.9)	31.4 (2.1)	13.7 (1.5)	23.9 (2.0)	9.9 (1.7)	2.9 (0.9)*
중상	650	23.0 (2.0)	31.1 (2.4)	13.7 (1.8)	19.9 (2.0)	9.4 (1.5)	2.9 (0.8)*
상	655	17.7 (1.5)	31.7 (2.7)	14.7 (1.8)	25.8 (2.6)	7.4 (1.6)	2.8 (1.1)*
거주지역(표준화)							
동	2,156	19.8 (0.9)	30.5 (1.2)	14.4 (1.0)	23.1 (1.2)	9.6 (0.9)	2.6 (0.5)
읍면	444	24.8 (3.4)	34.4 (3.1)	13.5 (2.6)	19.8 (3.0)	5.3 (1.4)*	2.2 (0.7)*
소득수준(표준화)							
하	625	24.5 (1.8)	28.2 (2.3)	15.4 (1.8)	20.2 (2.1)	8.9 (1.3)	2.8 (0.8)*
중하	645	17.8 (1.9)	31.3 (2.1)	13.8 (1.5)	24.2 (2.0)	10.0 (1.8)	2.9 (0.9)*
중상	650	22.3 (1.9)	31.0 (2.4)	13.5 (1.7)	20.0 (2.0)	10.3 (1.6)	2.8 (0.8)*
상	655	17.7 (1.5)	31.8 (2.7)	14.9 (1.8)	25.4 (2.4)	7.5 (1.6)	2.7 (1.0)*

표 1-64. 연간음주자의 일회음주량 : 성별, 만19세이상, 사회경제적위치지표별, 2012

(단위 : %)

구 분	n	1-2잔 분율 (표준오차)	3-4잔 분율 (표준오차)	5-6잔 분율 (표준오차)	7-9잔 분율 (표준오차)	10잔이상 분율 (표준오차)
전체						
19세이상	3,884	32.3 (0.9)	20.3 (0.8)	17.5 (0.9)	14.8 (0.8)	15.2 (0.8)
연령(세)						
19-29	556	18.5 (1.8)	20.3 (2.1)	21.2 (2.0)	17.6 (2.1)	22.4 (2.5)
30-39	770	25.1 (1.8)	20.4 (1.6)	16.7 (1.7)	17.0 (1.7)	20.9 (1.6)
40-49	769	34.2 (2.0)	20.1 (1.8)	18.0 (1.8)	15.2 (1.8)	12.5 (1.5)
50-59	737	36.6 (2.2)	18.4 (1.7)	20.6 (1.9)	13.1 (1.7)	11.3 (1.7)
60-69	599	52.6 (2.9)	23.1 (2.3)	9.6 (1.4)	10.0 (1.5)	4.7 (1.2)
70+	453	62.9 (2.5)	21.6 (2.2)	6.5 (1.3)	5.3 (1.2)	3.8 (1.1)*
19-64	3,164	29.4 (1.0)	20.0 (0.8)	18.6 (1.0)	15.5 (0.9)	16.4 (0.8)
65+	720	60.7 (2.2)	22.4 (1.9)	6.5 (1.0)	7.2 (1.2)	3.2 (0.8)
거주지역						
동	3,223	31.7 (1.0)	20.1 (0.9)	17.7 (1.0)	15.0 (0.9)	15.5 (0.9)
읍면	661	35.3 (2.7)	21.1 (1.6)	16.6 (2.2)	13.5 (2.4)	13.5 (1.6)
소득수준¹⁾						
하	901	29.3 (2.0)	19.9 (1.7)	18.7 (1.8)	18.4 (1.9)	13.6 (1.4)
중하	971	32.0 (1.8)	22.5 (1.5)	16.4 (1.4)	15.2 (1.5)	13.8 (1.4)
중상	971	33.4 (2.0)	19.6 (1.5)	17.4 (1.6)	13.6 (1.5)	16.0 (1.8)
상	997	34.5 (2.1)	18.7 (1.5)	17.3 (1.7)	11.8 (1.4)	17.7 (1.6)
거주지역(표준화)²⁾						
동	3,223	33.0 (0.9)	20.2 (0.8)	17.2 (0.9)	14.6 (0.8)	15.1 (0.8)
읍면	661	32.0 (2.8)	21.1 (1.7)	17.4 (2.3)	14.4 (2.5)	15.1 (1.9)
소득수준(표준화)						
하	901	29.8 (1.8)	20.0 (1.6)	18.3 (1.7)	18.1 (1.7)	13.7 (1.4)
중하	971	32.0 (1.8)	22.8 (1.6)	16.1 (1.4)	15.2 (1.5)	13.9 (1.4)
중상	971	33.9 (1.9)	19.8 (1.5)	16.9 (1.5)	13.5 (1.4)	16.0 (1.8)
상	997	35.7 (1.9)	18.6 (1.5)	17.0 (1.6)	11.5 (1.4)	17.2 (1.5)
남자						
19세이상	1,880	17.5 (1.2)	18.4 (1.0)	21.4 (1.4)	21.3 (1.3)	21.4 (1.2)
연령(세)						
19-29	226	10.2 (2.0)	19.2 (3.1)	20.2 (2.9)	22.5 (3.3)	27.8 (3.8)
30-39	351	12.4 (2.2)	14.0 (2.0)	20.7 (2.7)	22.6 (2.6)	30.3 (2.4)
40-49	353	15.8 (2.3)	18.0 (2.4)	22.8 (2.8)	24.0 (2.7)	19.4 (2.5)
50-59	363	17.6 (2.4)	14.8 (2.3)	28.0 (3.0)	21.7 (2.9)	17.9 (2.6)
60-69	319	35.1 (3.4)	26.7 (3.1)	14.9 (2.2)	15.9 (2.4)	7.4 (1.9)*
70+	268	43.0 (3.6)	32.2 (3.2)	11.1 (2.3)	8.7 (2.0)	5.0 (1.7)*
19-64	1,470	14.9 (1.2)	17.1 (1.1)	22.5 (1.6)	22.3 (1.4)	23.2 (1.3)
65+	410	42.7 (3.0)	30.4 (2.5)	11.0 (1.7)	11.9 (2.0)	4.1 (1.2)*
거주지역						
동	1,521	16.9 (1.3)	18.3 (1.2)	21.1 (1.6)	21.8 (1.4)	21.9 (1.4)
읍면	359	20.4 (3.1)	18.8 (2.3)	22.4 (3.3)	19.1 (3.3)	19.4 (2.7)

1) 소득수준 : 월가구균등화소득(월가구소득/√가구원수)을 성별·연령별(5세단위) 사분위로 분류

2) 2005년 추계인구로 연령표준화

* : 변동계수(coefficient of variability) 25-50%, ** : 변동계수 50%이상

(계속 : 연간음주자의 일회음주량, 성별, 만19세이상, 사회경제적위치지표별, 2012)

구 분	n	1-2잔	3-4잔	5-6잔	7-9잔	10잔이상
		분율 (표준오차)	분율 (표준오차)	분율 (표준오차)	분율 (표준오차)	분율 (표준오차)
소득수준						
하	444	15.4 (2.2)	18.9 (2.1)	24.2 (2.8)	24.5 (2.7)	17.0 (2.2)
중하	460	17.0 (2.3)	19.1 (2.2)	21.1 (2.3)	22.5 (2.4)	20.4 (2.0)
중상	472	18.4 (2.4)	18.2 (2.1)	18.9 (2.3)	21.4 (2.4)	23.2 (2.6)
상	482	18.4 (2.1)	18.2 (2.1)	20.4 (2.6)	17.1 (2.1)	25.9 (2.4)
거주지역(표준화)						
동	1,521	17.8 (1.2)	18.8 (1.2)	20.7 (1.5)	21.3 (1.3)	21.4 (1.3)
읍면	359	18.5 (3.2)	18.0 (2.4)	23.5 (3.4)	19.2 (3.2)	20.8 (3.2)
소득수준(표준화)						
하	444	15.8 (2.0)	18.9 (2.0)	23.8 (2.7)	24.3 (2.5)	17.2 (2.2)
중하	460	17.4 (2.2)	19.7 (2.1)	20.7 (2.3)	22.0 (2.3)	20.2 (2.0)
중상	472	18.6 (2.3)	19.1 (2.1)	17.7 (2.2)	21.2 (2.3)	23.3 (2.7)
상	482	19.0 (1.9)	18.3 (2.2)	20.0 (2.6)	16.7 (2.1)	26.0 (2.3)
여자						
19세이상	2,004	50.8 (1.4)	22.6 (1.3)	12.7 (0.9)	6.6 (0.8)	7.4 (0.9)
연령(세)						
19-29	330	27.7 (2.9)	21.6 (2.6)	22.2 (2.4)	12.1 (2.2)	16.4 (2.7)
30-39	419	41.8 (3.1)	28.7 (2.8)	11.4 (1.9)	9.6 (1.8)	8.5 (1.9)
40-49	416	56.3 (3.2)	22.6 (2.6)	12.2 (1.9)	4.6 (1.3)*	4.2 (1.4)*
50-59	374	61.9 (3.0)	23.3 (2.7)	10.6 (2.4)	1.7 (0.6)*	2.5 (1.0)*
60-69	280	76.9 (3.4)	18.0 (3.2)	2.2 (1.1)*	1.7 (1.0)**	1.1 (0.7)**
70+	185	89.7 (3.2)	7.3 (2.3)*	0.2 (0.2)**	0.7 (0.7)**	2.1 (1.2)**
19-64	1,694	47.4 (1.6)	23.6 (1.4)	13.9 (1.0)	7.1 (0.8)	8.0 (0.9)
65+	310	85.1 (3.2)	11.7 (2.8)	0.4 (0.3)**	0.9 (0.6)**	1.9 (0.9)*
거주지역						
동	1,702	49.2 (1.6)	22.2 (1.4)	13.6 (1.0)	6.9 (0.9)	8.0 (1.0)
읍면	302	59.9 (3.6)	24.9 (3.6)	7.0 (2.1)*	4.2 (1.6)*	3.9 (1.4)*
소득수준						
하	457	47.2 (3.1)	21.3 (2.5)	11.7 (1.7)	10.5 (2.0)	9.3 (1.8)
중하	511	49.2 (2.6)	26.4 (2.7)	11.1 (1.7)	7.0 (1.5)	6.3 (1.6)*
중상	499	53.5 (3.3)	21.4 (2.3)	15.5 (2.3)	3.2 (1.0)*	6.4 (1.7)*
상	515	54.5 (3.2)	19.3 (2.3)	13.5 (1.8)	5.3 (1.4)*	7.4 (1.8)
거주지역(표준화)						
동	1,702	51.5 (1.4)	21.6 (1.3)	12.7 (0.9)	6.6 (0.8)	7.5 (0.9)
읍면	302	54.4 (4.2)	27.1 (3.9)	7.7 (2.2)*	5.8 (2.1)*	4.9 (1.7)*
소득수준(표준화)						
하	457	48.3 (2.7)	21.3 (2.4)	11.1 (1.7)	10.3 (1.8)	8.9 (1.7)
중하	511	48.4 (2.5)	26.6 (2.7)	10.7 (1.5)	7.6 (1.6)	6.7 (1.6)
중상	499	54.3 (2.9)	21.2 (2.2)	15.1 (2.2)	3.1 (0.9)*	6.3 (1.7)*
상	515	56.9 (2.9)	18.7 (2.2)	12.7 (1.6)	4.9 (1.2)*	6.8 (1.6)

표 1-65. 고위험음주율¹⁾ : 성별, 만19세이상, 사회경제적위치지표별, 2012

(단위 : %)

구 분	전체		남자		여자	
	n	분율(표준오차)	n	분율(표준오차)	n	분율(표준오차)
19세이상	5,590	13.4 (0.6)	2,308	21.9 (1.2)	3,282	5.3 (0.6)
연령(세)						
19-29	637	14.4 (1.8)	253	19.3 (2.7)	384	9.2 (2.4)*
30-39	960	17.2 (1.4)	389	25.4 (2.3)	571	8.4 (1.6)
40-49	958	17.2 (1.6)	401	27.8 (2.8)	557	6.4 (1.1)
50-59	1,067	13.3 (1.6)	434	24.5 (2.9)	633	2.5 (0.9)*
60-69	1,004	6.5 (1.1)	432	13.1 (2.1)	572	0.7 (0.4)*
70+	964	2.8 (0.6)	399	6.8 (1.6)	565	0.2 (0.2)**
19-64	4,161	15.0 (0.7)	1,708	23.7 (1.3)	2,453	6.2 (0.7)
65+	1,429	3.7 (0.6)	600	8.3 (1.4)	829	0.4 (0.2)**
거주지역						
동	4,465	13.8 (0.7)	1,825	22.2 (1.3)	2,640	5.9 (0.7)
읍면	1,125	11.8 (1.5)	483	20.5 (3.1)	642	2.4 (0.8)*
소득수준²⁾						
하	1,349	13.1 (1.2)	559	20.5 (2.0)	790	5.9 (1.1)
중하	1,392	12.2 (1.3)	568	20.0 (2.2)	824	5.1 (1.1)
중상	1,377	14.7 (1.5)	569	23.6 (2.8)	808	5.8 (1.2)
상	1,407	14.2 (1.4)	585	24.2 (2.3)	822	4.4 (1.3)*
거주지역(표준화)³⁾						
동	4,465	13.9 (0.7)	1,825	21.8 (1.3)	2,640	6.2 (0.8)
읍면	1,125	14.2 (1.8)	483	21.8 (3.3)	642	3.9 (1.4)*
소득수준(표준화)						
하	1,349	13.4 (1.2)	559	20.4 (2.0)	790	6.4 (1.2)
중하	1,392	12.6 (1.3)	568	19.8 (2.2)	824	5.8 (1.3)
중상	1,377	15.6 (1.6)	569	24.2 (2.8)	808	7.0 (1.4)
상	1,407	14.6 (1.4)	585	24.0 (2.2)	822	4.9 (1.4)*

1) 고위험음주율 : 1회 평균 음주량이 7잔(여자 5잔) 이상이며 주 2회 이상 음주한 분율

2) 소득수준 : 월가구균등화소득(월가구소득/√가구원주)을 성별·연령별(5세단위) 사분위로 분류

3) 2005년 추계인구로 연령표준화

표 1-66. 연간음주자의 고위험음주율¹⁾ : 성별, 만19세이상, 사회경제적위치지표별, 2012

(단위 : %)

구 분	전체		남자		여자	
	n	분율(표준오차)	n	분율(표준오차)	n	분율(표준오차)
19세이상	3,883	17.7 (0.8)	1,879	25.6 (1.3)	2,004	8.0 (0.9)
연령(세)						
19-29	556	16.3 (2.1)	226	21.3 (3.0)	330	10.6 (2.8)*
30-39	770	21.1 (1.7)	351	28.3 (2.6)	419	11.6 (2.2)
40-49	769	21.2 (1.9)	353	31.6 (3.0)	416	8.6 (1.5)
50-59	737	18.2 (2.1)	363	28.8 (3.2)	374	4.1 (1.4)*
60-69	599	10.8 (1.7)	319	17.3 (2.7)	280	1.6 (0.8)*
70+	452	6.1 (1.4)	267	10.1 (2.3)	185	0.7 (0.7)**
19-64	3,164	18.8 (0.9)	1,470	27.0 (1.4)	1,694	8.6 (1.0)
65+	719	7.4 (1.1)	409	12.0 (1.9)	310	1.3 (0.7)**
거주지역						
동	3,222	17.8 (0.9)	1,520	25.7 (1.4)	1,702	8.5 (1.1)
읍면	661	17.3 (2.2)	359	25.1 (3.6)	302	4.5 (1.6)*
소득수준²⁾						
하	901	17.8 (1.5)	444	24.5 (2.3)	457	9.3 (1.7)
중하	971	16.2 (1.6)	460	23.6 (2.6)	511	7.7 (1.6)
중상	970	19.4 (1.9)	471	27.2 (3.1)	499	8.8 (1.9)
상	997	18.3 (1.7)	482	27.8 (2.4)	515	6.4 (1.8)*
거주지역(표준화)³⁾						
동	3,222	17.3 (0.8)	1,520	25.0 (1.4)	1,702	8.2 (1.0)
읍면	661	18.0 (2.2)	359	25.0 (3.7)	302	5.8 (2.0)*
소득수준(표준화)						
하	901	17.7 (1.5)	444	24.3 (2.3)	457	9.1 (1.7)
중하	971	15.8 (1.6)	460	23.0 (2.5)	511	7.7 (1.6)
중상	970	19.4 (1.8)	471	27.1 (3.0)	499	9.1 (1.9)
상	997	17.5 (1.6)	482	26.8 (2.2)	515	5.9 (1.6)*

1) 연간음주자의 고위험음주율 : 연간음주자 중 1회 평균 음주량이 7잔(여자 5잔) 이상이며 주 2회 이상 음주한 분율

2) 소득수준 : 월가구균등화소득(월가구소득/√가구원수)을 성별·연령별(5세단위) 사분위로 분류

3) 2005년 추계인구로 연령표준화

* : 변동계수(coefficient of variability) 25-50%, ** : 변동계수 50%이상

표 1-67. 연간음주자의 주간폭음률¹⁾ : 성별, 만19세이상, 사회경제적위치지표별, 2012

(단위 : %)

구 분	전체		남자		여자	
	n	분율(표준오차)	n	분율(표준오차)	n	분율(표준오차)
19세이상	3,883	29.3 (1.0)	1,879	40.9 (1.5)	2,004	14.8 (1.1)
연령(세)						
19-29	556	23.2 (2.4)	226	28.3 (3.6)	330	17.4 (2.7)
30-39	770	32.9 (2.0)	351	42.4 (2.9)	419	20.5 (2.6)
40-49	769	30.5 (1.9)	353	45.2 (2.9)	416	12.7 (1.8)
50-59	737	36.0 (2.4)	363	52.6 (3.4)	374	14.0 (2.5)
60-69	599	25.2 (2.3)	319	38.3 (3.1)	280	7.0 (2.0)*
70+	452	19.8 (2.2)	267	31.9 (3.4)	185	3.7 (1.7)*
19-64	3,164	30.2 (1.1)	1,470	41.8 (1.6)	1,694	15.8 (1.2)
65+	719	20.4 (1.7)	409	32.0 (2.8)	310	4.7 (1.5)*
거주지역						
동	3,222	29.1 (1.1)	1,520	40.1 (1.6)	1,702	16.2 (1.3)
읍면	661	30.0 (2.8)	359	44.2 (4.2)	302	6.6 (1.5)
소득수준²⁾						
하	901	31.4 (1.9)	444	42.7 (2.7)	457	16.8 (2.3)
중하	971	29.0 (2.0)	460	40.3 (3.1)	511	16.0 (2.1)
중상	970	29.8 (2.0)	471	42.3 (3.0)	499	13.2 (2.2)
상	997	26.3 (1.8)	482	37.1 (2.5)	515	12.9 (2.4)
거주지역(표준화)³⁾						
동	3,222	28.6 (1.0)	1,520	39.2 (1.5)	1,702	15.6 (1.2)
읍면	661	30.2 (2.8)	359	43.9 (4.2)	302	7.2 (1.8)
소득수준(표준화)						
하	901	31.3 (1.9)	444	42.5 (2.6)	457	16.5 (2.2)
중하	971	28.7 (2.0)	460	39.9 (3.1)	511	16.0 (2.0)
중상	970	29.3 (2.0)	471	40.9 (2.9)	499	13.5 (2.2)
상	997	25.6 (1.7)	482	35.9 (2.3)	515	12.0 (2.1)

1) 연간음주자의 주간폭음률 : 연간음주자 중 최근 1년간 주 1회 이상 한번의 술자리에서 남자의 경우 7잔(또는 맥주 5캔) 이상, 여자의 경우 5잔(또는 맥주 3캔) 이상 음주한 분율

2) 소득수준 : 월가구균등화소득(월가구소득/√가구원수)을 성별·연령별(5세단위) 사분위로 분류

3) 2005년 통계인구로 연령표준화

* : 변동계수(coefficient of variability) 25-50%, ** : 변동계수 50%이상

표 1-68. 연간음주자의 연간폭음빈도¹⁾ : 성별, 만19세이상, 사회경제적위치지표별, 2012

(단위 : %)

구 분	n	전혀없다 분율 (표준오차)	한달에 1번미만 분율 (표준오차)	한달에 1번정도 분율 (표준오차)	일주일에 1번정도 분율 (표준오차)	거의매일 분율 (표준오차)
전체						
19세이상	3,883	30.6 (0.9)	20.7 (0.7)	19.4 (0.8)	24.8 (0.9)	4.5 (0.4)
연령(세)						
19-29	556	21.7 (1.8)	26.4 (1.9)	28.7 (2.1)	20.2 (2.3)	3.0 (0.7)*
30-39	770	23.1 (1.7)	22.0 (1.6)	22.0 (1.6)	29.5 (2.1)	3.4 (0.8)
40-49	769	32.5 (2.1)	20.1 (1.7)	16.9 (1.5)	26.2 (1.8)	4.3 (0.8)
50-59	737	31.8 (2.1)	16.8 (1.4)	15.4 (1.6)	29.6 (2.4)	6.4 (1.3)
60-69	599	45.9 (2.5)	17.0 (2.0)	11.9 (1.5)	18.8 (1.9)	6.4 (1.5)
70+	452	60.6 (2.8)	13.4 (2.2)	6.1 (1.2)	13.4 (1.9)	6.5 (1.5)
19-64	3,164	27.8 (0.9)	21.4 (0.8)	20.5 (0.9)	25.8 (1.0)	4.4 (0.4)
65+	719	58.2 (2.3)	13.8 (1.6)	7.7 (1.2)	14.7 (1.6)	5.7 (1.0)
거주지역						
동	3,222	29.9 (1.0)	21.1 (0.8)	19.8 (0.9)	24.9 (0.9)	4.3 (0.4)
읍면	661	34.1 (2.4)	19.0 (1.7)	17.0 (1.9)	24.4 (2.8)	5.5 (1.3)
소득수준²⁾						
하	901	27.5 (1.9)	19.0 (1.5)	22.2 (1.7)	26.8 (1.9)	4.6 (0.8)
중하	971	33.0 (2.0)	20.2 (1.4)	17.9 (1.4)	24.9 (2.0)	4.1 (0.8)
중상	970	30.8 (1.9)	22.1 (1.6)	17.2 (1.5)	25.3 (1.9)	4.5 (0.9)
상	997	31.0 (2.2)	22.3 (1.6)	20.4 (1.8)	21.6 (1.6)	4.7 (0.9)
거주지역(표준화)³⁾						
동	3,222	31.2 (0.9)	20.9 (0.8)	19.4 (0.8)	24.3 (0.9)	4.3 (0.4)
읍면	661	31.4 (2.5)	19.6 (1.8)	18.8 (2.2)	25.4 (2.8)	4.8 (1.0)
소득수준(표준화)						
하	901	28.0 (1.8)	18.8 (1.5)	21.9 (1.7)	26.6 (1.8)	4.7 (0.7)
중하	971	33.3 (2.0)	20.0 (1.4)	17.9 (1.4)	24.7 (2.0)	4.0 (0.8)
중상	970	30.9 (1.8)	22.4 (1.5)	17.4 (1.5)	24.8 (1.9)	4.5 (0.9)
상	997	31.9 (2.1)	22.5 (1.6)	20.1 (1.7)	21.1 (1.5)	4.4 (0.8)
남자						
19세이상	1,879	20.2 (1.1)	17.5 (1.0)	21.4 (1.1)	34.4 (1.4)	6.5 (0.6)
연령(세)						
19-29	226	19.6 (2.7)	19.2 (2.8)	33.0 (3.5)	26.2 (3.6)	2.1 (1.0)*
30-39	351	13.3 (2.1)	19.5 (2.1)	24.9 (2.4)	38.3 (2.9)	4.1 (1.3)*
40-49	353	20.1 (2.4)	17.1 (2.1)	17.7 (2.2)	38.1 (2.8)	7.1 (1.5)
50-59	363	18.4 (2.3)	13.5 (1.9)	15.6 (2.1)	42.2 (3.6)	10.4 (2.1)
60-69	319	30.1 (2.8)	16.8 (2.8)	14.7 (2.1)	28.0 (3.0)	10.3 (2.5)
70+	267	40.2 (3.5)	18.8 (3.1)	9.1 (1.9)	21.2 (3.0)	10.6 (2.4)
19-64	1,470	18.1 (1.1)	17.5 (1.0)	22.6 (1.3)	35.6 (1.5)	6.2 (0.7)
65+	409	40.4 (3.0)	17.6 (2.3)	10.1 (1.6)	23.0 (2.6)	8.9 (1.7)
거주지역						
동	1,520	19.7 (1.2)	18.2 (1.1)	22.0 (1.3)	34.0 (1.4)	6.1 (0.7)
읍면	359	22.7 (2.4)	14.5 (2.1)	18.6 (2.6)	36.2 (4.1)	8.1 (1.8)

1) 연간음주자의 연간폭음빈도 : 연간음주자가 최근 1년간 한번의 술자리에서 남자의 경우 7잔(또는 맥주 5캔) 이상, 여자의 경우 5잔(또는 맥주 3캔) 이상 음주한 빈도

2) 소득수준 : 월가구균등화소득(월가구소득/√가구원수)을 성별·연령별(5세단위) 사분위로 분류

3) 2005년 추계인구로 연령표준화

* : 변동계수(coefficient of variability) 25-50%, ** : 변동계수 50%이상

(계속 : 연간음주자의 연간폭음빈도, 성별, 만19세이상, 사회경제적위치지표별, 2012)

구 분	n	전혀없다	한달에 1번미만	한달에 1번정도	일주일에 1번정도	거의매일
		분율 (표준오차)	분율 (표준오차)	분율 (표준오차)	분율 (표준오차)	분율 (표준오차)
소득수준						
하	444	19.2 (2.3)	13.0 (1.9)	25.1 (2.6)	36.3 (2.7)	6.4 (1.1)
중하	460	22.9 (2.5)	18.4 (2.0)	18.4 (2.2)	35.1 (3.2)	5.2 (1.1)
중상	471	19.9 (2.3)	19.8 (2.1)	18.0 (2.0)	35.4 (2.7)	6.9 (1.5)
상	482	18.6 (1.9)	19.9 (2.0)	24.4 (2.4)	29.9 (2.1)	7.2 (1.4)
거주지역(표준화)						
동	1,520	20.6 (1.2)	18.4 (1.1)	21.9 (1.3)	33.1 (1.4)	6.1 (0.6)
읍면	359	20.9 (2.5)	14.6 (2.2)	20.7 (3.0)	36.9 (4.0)	7.0 (1.5)
소득수준(표준화)						
하	444	19.3 (2.2)	13.3 (1.8)	24.8 (2.6)	36.0 (2.7)	6.6 (1.0)
중하	460	23.4 (2.5)	18.2 (2.0)	18.5 (2.1)	34.9 (3.1)	5.0 (1.0)
중상	471	20.0 (2.3)	20.5 (2.1)	18.6 (2.0)	34.1 (2.7)	6.8 (1.5)
상	482	18.7 (1.9)	20.4 (2.1)	25.0 (2.4)	29.3 (2.1)	6.6 (1.3)
여자						
19세이상	2,004	43.6 (1.4)	24.8 (1.3)	16.8 (1.0)	12.8 (1.0)	2.0 (0.4)
연령(세)						
19-29	330	24.1 (2.7)	34.4 (3.0)	24.0 (2.7)	13.6 (2.2)	3.9 (1.2)*
30-39	419	35.9 (2.7)	25.4 (2.5)	18.2 (2.1)	18.1 (2.4)	2.5 (1.0)*
40-49	416	47.5 (3.0)	23.9 (2.6)	15.9 (2.0)	11.8 (1.8)	0.9 (0.5)**
50-59	374	49.7 (3.2)	21.2 (2.3)	15.1 (2.1)	12.9 (2.5)	1.1 (0.6)*
60-69	280	68.0 (3.7)	17.2 (2.9)	7.8 (2.4)*	6.0 (1.9)*	1.0 (0.6)**
70+	185	88.0 (2.8)	6.2 (2.4)*	2.1 (1.1)**	2.8 (1.6)**	0.8 (0.6)**
19-64	1,694	39.9 (1.5)	26.3 (1.4)	18.0 (1.1)	13.7 (1.1)	2.1 (0.4)
65+	310	82.2 (2.7)	8.7 (1.8)	4.4 (1.9)*	3.5 (1.3)*	1.2 (0.6)**
거주지역						
동	1,702	42.1 (1.6)	24.5 (1.4)	17.2 (1.1)	14.1 (1.1)	2.1 (0.4)
읍면	302	52.9 (3.2)	26.3 (2.9)	14.2 (2.3)	5.2 (1.5)*	1.4 (0.8)**
소득수준						
하	457	38.1 (2.9)	26.7 (2.9)	18.4 (2.4)	14.6 (2.3)	2.2 (0.8)*
중하	511	44.5 (2.6)	22.2 (2.6)	17.3 (1.9)	13.2 (2.0)	2.8 (1.0)*
중상	499	45.4 (3.0)	25.2 (2.2)	16.2 (2.1)	11.9 (2.1)	1.3 (0.6)*
상	515	46.4 (3.4)	25.4 (2.4)	15.3 (2.1)	11.3 (2.2)	1.6 (0.6)*
거주지역(표준화)						
동	1,702	44.4 (1.4)	23.6 (1.3)	16.4 (1.0)	13.6 (1.1)	2.0 (0.4)
읍면	302	48.3 (3.7)	28.7 (3.3)	15.9 (2.5)	6.0 (1.7)*	1.2 (0.6)**
소득수준(표준화)						
하	457	39.9 (2.6)	25.4 (2.6)	18.2 (2.4)	14.4 (2.2)	2.2 (0.8)*
중하	511	44.4 (2.4)	22.3 (2.5)	17.2 (1.8)	13.0 (1.9)	3.0 (1.1)*
중상	499	45.8 (2.6)	25.0 (2.1)	15.7 (2.0)	12.2 (2.1)	1.3 (0.5)*
상	515	49.0 (3.1)	24.6 (2.3)	14.4 (1.9)	10.4 (1.9)	1.6 (0.6)*

표 1-69. 평생음주자의 문제음주율¹⁾, 알코올남용률²⁾, 알코올의존율³⁾ : 성별 만19세이상 사회경제적위치지표별 2012
(단위 : %)

구 분	전체					남자					여자				
	n	정상음주율 ⁴⁾	문제음주율	알코올남용률	알코올의존율	n	정상음주율	문제음주율	알코올남용률	알코올의존율	n	정상음주율	문제음주율	알코올남용률	알코올의존율
		분율(표준오차)	분율(표준오차)	분율(표준오차)	분율(표준오차)		분율(표준오차)	분율(표준오차)	분율(표준오차)	분율(표준오차)		분율(표준오차)	분율(표준오차)	분율(표준오차)	
19세이상	4,781	64.0(0.9)	23.1(0.8)	6.4(0.4)	6.4(0.4)	2,187	47.1 (1.3)	32.4 (1.1)	10.2 (0.7)	10.3 (0.8)	2,594	82.8(1.0)	12.9(0.9)	2.2(0.4)	2.1(0.4)
연령(세)															
19-29	615	60.9(2.3)	29.8(2.1)	4.3(1.0)	5.0(1.1)	243	52.8 (3.4)	37.0 (3.4)	5.5 (1.5)*	4.6 (1.6)*	372	69.6(2.8)	22.0(2.4)	3.0(1.1)*	5.4(1.4)*
30-39	917	59.5(1.9)	26.0(1.9)	8.0(1.0)	6.6(1.0)	381	43.7 (2.7)	33.8 (2.9)	12.1 (1.8)	10.4 (1.8)	536	76.8(2.4)	17.4(2.3)	3.4(0.9)*	2.3(0.8)*
40-49	895	63.7(1.7)	23.3(1.7)	6.7(1.0)	6.3(0.9)	390	44.0 (2.7)	34.1 (2.9)	10.5 (1.8)	11.4 (1.7)	505	85.4(1.8)	11.4(1.8)	2.5(1.1)*	0.7(0.5)**
50-59	914	62.5(2.0)	19.2(1.6)	8.3(1.2)	9.9(1.4)	417	38.9 (3.0)	29.0 (2.6)	14.9 (2.1)	17.2 (2.4)	497	89.8(1.6)	8.0(1.5)	0.7(0.4)**	1.5(0.7)*
60-69	769	71.8(1.9)	17.5(1.6)	5.1(0.9)	5.6(1.2)	400	52.6 (2.7)	28.9 (2.4)	8.8 (1.5)	9.7 (2.0)	369	95.9(1.0)	3.2(0.9)*	0.5(0.4)**	0.4(0.4)**
70+	671	81.4(1.5)	12.4(1.2)	3.4(0.8)	2.9(0.7)*	356	65.5 (2.8)	22.6 (2.3)	6.3 (1.5)	5.7 (1.4)*	315	97.4(0.9)	2.2(0.8)*	0.5(0.4)**	0.0(-) ⁷⁾
19-64	3,762	62.0(1.0)	24.5(0.8)	6.6(0.5)	6.8(0.5)	1,647	45.1 (1.4)	33.6 (1.3)	10.5 (0.8)	10.8 (0.8)	2,115	80.9(1.1)	14.3(1.0)	2.4(0.5)	2.4(0.5)
65+	1,019	79.9(1.4)	12.4(1.1)	4.3(0.8)	3.4(0.7)	540	63.6 (2.4)	22.2 (1.8)	8.0 (1.4)	6.3 (1.3)	479	97.3(0.7)	2.0(0.6)*	0.5(0.3)**	0.3(0.3)**
거주지역															
동	3,897	64.2(1.0)	23.0(0.8)	6.4(0.5)	6.4(0.5)	1,747	48.0 (1.4)	31.7 (1.2)	10.1 (0.8)	10.3 (0.8)	2,150	81.6(1.2)	13.6(1.1)	2.4(0.5)	2.3(0.5)
읍면	884	63.0(2.0)	24.0(2.0)	6.4(0.9)	6.6(1.0)	440	43.4 (3.0)	35.2 (2.9)	10.7 (1.8)	10.7 (1.7)	444	88.9(1.4)	9.1(1.4)	0.8(0.5)**	1.2(0.6)**
소득수준 ⁵⁾															
하	1,153	61.5(1.9)	25.8(1.9)	5.5(0.8)	7.1(1.0)	528	44.6 (2.7)	35.5 (2.7)	8.8 (1.5)	11.2 (1.8)	625	80.3(2.1)	15.1(2.2)	1.9(0.7)*	2.6(0.8)*
중하	1,182	66.0(2.0)	21.6(1.7)	6.1(1.0)	6.4(0.9)	539	49.1 (2.9)	29.6 (2.7)	10.8 (1.8)	10.5 (1.5)	643	83.7(1.9)	13.1(1.8)	1.1(0.6)**	2.1(0.8)*
중상	1,181	64.4(2.0)	23.4(1.7)	6.8(1.0)	5.3(0.9)	534	46.9 (2.9)	34.2 (2.5)	10.3 (1.6)	8.6 (1.5)	647	84.2(1.9)	11.2(1.7)	2.9(0.9)*	1.6(0.7)*
상	1,214	64.6(1.8)	21.2(1.6)	7.1(1.0)	7.0(1.0)	560	48.1 (2.6)	29.4 (2.5)	11.3 (1.6)	11.2 (1.7)	654	83.4(2.1)	11.9(2.0)	2.4(0.7)*	2.3(0.9)*
거주지역(표준화) ⁶⁾															
동	3,897	64.7(0.9)	22.8(0.8)	6.2(0.5)	6.2(0.4)	1,747	48.9 (1.4)	31.6 (1.2)	9.8 (0.8)	9.8 (0.8)	2,150	81.9(1.1)	13.4(1.0)	2.4(0.5)	2.3(0.5)
읍면	884	60.1(2.3)	27.1(2.4)	6.4(1.0)	6.4(1.1)	440	41.2 (3.3)	38.3 (3.1)	10.4 (1.8)	10.1 (1.7)	444	86.7(2.1)	10.8(2.1)	0.9(0.6)**	1.6(0.8)**
소득수준(표준화)															
하	1,153	61.5(1.8)	26.0(1.8)	5.5(0.8)	6.9(0.9)	528	44.7 (2.7)	35.8 (2.6)	8.7 (1.5)	10.8 (1.7)	625	80.1(2.1)	15.2(2.2)	2.0(0.7)*	2.7(0.9)*
중하	1,182	65.7(2.0)	22.0(1.7)	6.1(1.1)	6.2(0.8)	539	49.5 (3.0)	29.8 (2.7)	10.8 (1.8)	9.9 (1.3)	643	83.0(1.8)	13.7(1.8)	1.0(0.6)**	2.2(0.8)*
중상	1,181	64.4(1.9)	23.8(1.7)	6.7(1.0)	5.1(0.9)	534	47.6 (3.0)	34.5 (2.6)	9.6 (1.5)	8.2 (1.4)	647	83.3(1.9)	12.0(1.8)	3.2(1.0)*	1.6(0.7)*
상	1,214	64.9(1.8)	21.3(1.6)	6.8(0.9)	7.0(1.0)	560	48.8 (2.6)	29.3 (2.5)	10.6 (1.5)	11.2 (1.8)	654	83.5(2.1)	11.9(1.9)	2.3(0.7)*	2.2(0.8)*

1) 평생음주자의 문제음주율 : 평생음주자 중 AUDIT(Alcohol Use Disorders Identification Test) 점수가 총점 8점 이상 15점 이하에 해당하는 분율

2) 평생음주자의 알코올남용률 : 평생음주자 중 AUDIT 점수가 총점 16점 이상 19점 이하에 해당하는 분율

3) 평생음주자의 알코올의존율 : 평생음주자 중 AUDIT 점수가 총점 20점 이상에 해당하는 분율

4) 평생음주자의 정상음주율 : 평생음주자 중 AUDIT 점수가 총점 7점 이하에 해당하는 분율

5) 소득수준 : 월가구균등화소득(월가구소득/√가구원수)을 성별·연령별(5세단위) 사분위로 분류

6) 2005년 추계인구로 연령표준화

7) 분율 0.1%미만으로 표준오차 비제시

* : 변동계수(coefficient of variability) 25-50%, ** : 변동계수 50%이상

표 1-70. 평생음주자의 연간음주문제상담경험률¹⁾ : 성별, 만19세이상, 사회경제적위치지표별, 2012
(단위 : %)

구 분	전체		남자		여자	
	n	분율(표준오차)	n	분율(표준오차)	n	분율(표준오차)
19세이상	4,787	1.4 (0.2)	2,189	1.4 (0.3)	2,598	1.3 (0.3)
연령(세)						
19-29	615	0.7 (0.4)**	243	0.3 (0.3)**	372	1.1 (0.7)**
30-39	919	1.6 (0.6)*	381	1.5 (0.8)**	538	1.7 (0.7)*
40-49	896	1.1 (0.4)*	390	0.9 (0.4)*	506	1.4 (0.7)*
50-59	915	1.6 (0.5)*	417	2.0 (0.7)*	498	1.1 (0.5)*
60-69	769	2.1 (0.7)*	400	2.6 (1.2)*	369	1.4 (0.8)**
70+	673	1.6 (0.5)*	358	2.7 (0.9)*	315	0.5 (0.4)**
19-64	3,766	1.3 (0.2)	1,647	1.3 (0.3)	2,119	1.4 (0.3)
65+	1,021	1.4 (0.4)*	542	2.5 (0.7)*	479	0.3 (0.2)**
거주지역						
동	3,903	1.3 (0.2)	1,749	1.2 (0.3)	2,154	1.4 (0.3)
읍면	884	1.6 (0.5)*	440	2.2 (0.8)*	444	0.8 (0.5)**
소득수준²⁾						
하	1,153	1.1 (0.4)*	528	1.8 (0.7)*	625	0.3 (0.2)**
중하	1,184	1.5 (0.4)*	540	1.6 (0.6)*	644	1.4 (0.5)*
중상	1,184	1.1 (0.4)*	535	1.1 (0.4)*	649	1.2 (0.6)*
상	1,215	1.7 (0.5)*	560	1.0 (0.3)*	655	2.5 (0.9)*
거주지역(표준화)³⁾						
동	3,903	1.3 (0.2)	1,749	1.2 (0.3)	2,154	1.4 (0.3)
읍면	884	1.6 (0.6)*	440	2.3 (1.1)*	444	0.7 (0.5)**
소득수준(표준화)						
하	1,153	1.1 (0.4)*	528	1.8 (0.7)*	625	0.3 (0.2)**
중하	1,184	1.6 (0.4)*	540	1.7 (0.6)*	644	1.5 (0.6)*
중상	1,184	1.1 (0.4)*	535	1.0 (0.4)*	649	1.2 (0.6)*
상	1,215	1.6 (0.5)*	560	0.9 (0.3)*	655	2.4 (0.9)*

1) 평생음주자의 연간음주문제상담경험률 : 평생음주자 중 최근 1년 동안 음주문제로 상담을 받아본 적이 있는 분율

2) 소득수준 : 월가구균등화소득(월가구소득/√ 가구원수)을 성별·연령별(5세단위) 사분위로 분류

3) 2005년 추계인구로 연령표준화

* : 변동계수(coefficient of variability) 25-50%, ** : 변동계수 50%이상

표 1-71. 연간음주운전경험률 : 성별, 만19세이상, 사회경제적위치지표별, 2012

(단위 : %)

구 분	자동차 또는 오토바이 ¹⁾		자동차 ²⁾		오토바이 ³⁾		자전거 ⁴⁾	
	n	분율 (표준오차)	n	분율 (표준오차)	n	분율 (표준오차)	n	분율 (표준오차)
전체								
19세이상	3,067	15.2 (0.9)	2,879	14.4 (0.9)	756	8.2 (1.3)	1,438	13.3 (1.1)
연령(세)								
19-29	317	12.6 (2.5)	300	11.6 (2.5)	96	7.1 (3.0)*	213	13.5 (2.4)
30-39	710	15.1 (1.7)	700	14.8 (1.7)	131	4.4 (2.1)*	230	6.6 (1.9)*
40-49	717	15.3 (1.9)	696	14.7 (1.9)	155	6.5 (2.4)*	302	11.1 (2.0)
50-59	654	17.0 (1.9)	624	16.1 (2.0)	158	10.6 (2.9)*	261	15.9 (3.0)
60-69	456	17.9 (2.2)	411	15.6 (2.1)	129	15.1 (4.1)*	247	22.9 (3.3)
70+	213	13.3 (2.8)	148	9.8 (2.8)*	87	15.5 (4.5)*	185	17.5 (3.4)
19-64	2,660	15.4 (0.9)	2,564	14.7 (0.9)	600	7.2 (1.4)	1,144	12.4 (1.1)
65+	407	13.0 (2.1)	315	8.3 (1.6)	156	17.4 (4.1)	294	20.7 (2.7)
거주지역								
동	2,468	12.9 (0.7)	2,373	12.2 (0.8)	515	6.4 (1.4)	1,137	13.1 (1.1)
읍면	599	24.8 (2.9)	506	24.1 (2.8)	241	12.9 (3.1)	301	14.0 (3.3)
소득수준⁵⁾								
하	633	11.3 (1.3)	573	11.2 (1.4)	207	5.4 (1.5)*	327	15.5 (2.6)
중하	724	14.9 (1.8)	664	12.7 (1.7)	206	13.4 (3.2)	369	11.0 (1.7)
중상	763	16.0 (1.8)	729	15.9 (1.8)	146	4.8 (2.0)*	373	16.4 (2.6)
상	916	18.9 (1.7)	884	17.7 (1.7)	190	9.6 (2.7)*	354	10.3 (1.8)
거주지역(표준화)⁶⁾								
동	2,468	12.5 (0.8)	2,373	11.7 (0.8)	515	6.4 (1.4)	1,137	12.9 (1.0)
읍면	599	24.8 (3.2)	506	23.9 (3.0)	241	- ⁷⁾	301	-
소득수준(표준화)								
하	633	11.5 (1.5)	573	11.9 (1.7)	207	5.0 (1.4)*	327	15.4 (2.6)
중하	724	15.0 (1.8)	664	12.6 (1.7)	206	13.1 (3.2)	369	10.8 (1.7)
중상	763	15.7 (1.8)	729	15.1 (1.8)	146	-	373	15.5 (2.3)
상	916	18.2 (1.8)	884	16.7 (1.7)	190	10.2 (2.8)*	354	10.3 (1.7)
남자								
19세이상	1,857	18.8 (1.2)	1,731	17.5 (1.1)	543	10.3 (1.7)	903	17.0 (1.6)
연령(세)								
19-29	181	14.5 (3.2)	171	12.8 (3.2)	65	9.4 (3.9)*	109	15.3 (3.4)
30-39	362	19.2 (2.4)	362	18.4 (2.3)	81	6.3 (3.1)*	117	7.4 (2.5)*
40-49	384	19.1 (2.4)	376	18.5 (2.4)	99	6.6 (3.1)*	182	14.9 (2.8)
50-59	382	21.7 (2.6)	368	19.8 (2.7)	108	14.5 (3.9)*	158	21.2 (4.5)
60-69	347	20.9 (2.6)	314	18.6 (2.5)	108	16.1 (4.6)*	171	30.8 (4.5)
70+	201	14.3 (3.1)	140	10.4 (2.9)*	82	17.0 (5.1)*	166	19.9 (3.7)
19-64	1,499	19.2 (1.2)	1,456	18.1 (1.2)	400	9.3 (1.8)	659	15.8 (1.6)
65+	358	14.3 (2.3)	275	9.4 (1.8)	143	18.3 (4.2)	244	25.6 (3.2)
거주지역								
동	1,463	15.7 (1.0)	1,406	14.5 (1.0)	359	8.4 (1.9)	704	17.3 (1.5)
읍면	394	30.7 (3.9)	325	29.7 (3.7)	184	15.2 (3.5)	199	15.7 (4.8)*

1) 자동차 또는 오토바이 운전자의 연간음주운전경험률 : 최근 1년 동안 자동차 또는 오토바이를 운전한 사람 중 조금이라도 술을 마신 후 자동차 또는 오토바이를 운전한 적이 있는 분율

2) 자동차 운전자의 연간음주운전경험률 : 최근 1년 동안 자동차를 운전한 사람 중 조금이라도 술을 마신 후 자동차를 운전한 적이 있는 분율

3) 오토바이 운전자의 연간음주운전경험률 : 최근 1년 동안 오토바이를 운전한 사람 중 조금이라도 술을 마신 후 오토바이를 운전한 적이 있는 분율

4) 자전거 운전자의 연간음주운전경험률 : 최근 1년 동안 자전거를 운전한 사람 중 조금이라도 술을 마신 후 자전거를 운전한 적이 있는 분율

5) 소득수준 : 월가구균등화소득(월가구소득/√가구원수)을 성별·연령별(5세단위) 사분위로 분류

6) 2005년 추계인구로 연령표준화

7) 연령대별 자료수(n)가 20명 미만으로 연령표준화 결과 비제시

8) 분율 0.1%미만으로 표준오차 비제시

* : 변동계수(coefficient of variability) 25-50%, ** : 변동계수 50%이상

(계속 : 연간음주운전경험률, 성별, 만19세이상, 사회경제적위치지표별, 2012)

구 분	자동차 또는 오토바이		자동차		오토바이		자전거	
	n	분율 (표준오차)	n	분율 (표준오차)	n	분율 (표준오차)	n	분율 (표준오차)
소득수준								
하	412	13.2 (1.8)	367	12.9 (1.9)	152	7.3 (2.0)*	209	17.7 (3.6)
중하	456	19.5 (2.5)	420	16.6 (2.4)	138	18.4 (4.3)	234	15.6 (2.6)
중상	460	19.3 (2.4)	433	19.1 (2.5)	107	5.5 (2.4)*	231	20.3 (3.3)
상	509	23.6 (2.5)	492	21.5 (2.4)	140	11.7 (3.4)*	223	14.0 (2.7)
거주지역(표준화)								
동	1,463	15.1 (1.0)	1,406	13.8 (1.0)	359	8.1 (1.7)	704	16.7 (1.4)
읍면	394	30.8 (4.3)	325	29.3 (3.9)	184	- -	199	- -
소득수준(표준화)								
하	412	12.9 (1.8)	367	12.9 (2.0)	152	- -	209	16.7 (3.3)
중하	456	19.2 (2.5)	420	15.9 (2.3)	138	- -	234	14.9 (2.6)
중상	460	19.1 (2.4)	433	18.6 (2.5)	107	- -	231	18.9 (3.1)
상	509	22.9 (2.5)	492	20.4 (2.4)	140	- -	223	13.4 (2.4)
여자								
19세이상	1,210	7.9 (1.2)	1,148	7.9 (1.3)	213	2.1 (1.0)*	535	5.8 (1.4)
연령(세)								
19-29	136	8.4 (4.1)*	129	8.9 (4.4)*	31	0.0 (-) [§]	104	10.6 (3.5)*
30-39	348	8.0 (2.0)	338	8.4 (2.1)	50	0.0 (-)	113	5.3 (2.5)*
40-49	333	8.3 (2.0)	320	7.7 (2.0)*	56	6.2 (3.7)**	120	3.0 (2.0)**
50-59	272	7.4 (2.0)*	256	8.2 (2.1)*	50	0.0 (-)	103	5.1 (2.8)**
60-69	109	4.7 (2.3)*	97	3.1 (2.0)**	21	8.8 (6.3)**	76	2.1 (1.6)**
70+	12	- -	8	- -	5	- -	19	- -
19-64	1,161	8.0 (1.2)	1,108	8.1 (1.3)	200	1.9 (1.0)**	485	6.2 (1.5)
65+	49	2.6 (2.5)**	40	0.0 (-)	13	- -	50	0.0 (-)
거주지역								
동	1,005	7.3 (1.3)	967	7.5 (1.4)	156	0.8 (0.8)**	433	4.5 (1.3)
읍면	205	10.5 (2.5)	181	10.3 (2.8)*	57	5.6 (3.3)**	102	11.0 (4.8)*
소득수준								
하	221	6.9 (2.4)*	206	7.4 (2.5)*	55	0.0 (-)	118	10.7 (4.4)*
중하	268	4.7 (1.6)*	244	4.1 (1.6)*	68	3.2 (2.5)**	135	2.8 (1.6)**
중상	303	8.7 (2.1)	296	8.9 (2.1)	39	2.1 (2.1)**	142	8.1 (3.0)*
상	407	10.7 (2.3)	392	10.7 (2.4)	50	3.2 (2.5)**	131	2.5 (1.1)*
거주지역(표준화)								
동	1,005	- -	967	- -	156	- -	433	- -
읍면	205	- -	181	- -	57	- -	102	- -
소득수준(표준화)								
하	221	- -	206	- -	55	- -	118	- -
중하	268	- -	244	- -	68	- -	135	- -
중상	303	- -	296	- -	39	- -	142	- -
상	407	- -	392	- -	50	- -	131	- -

표 1-72. 연간음주운전차량동승률¹⁾ : 성별, 만19세이상, 사회경제적위치지표별, 2012

(단위 : %)

구 분	전체		남자		여자	
	n	분율(표준오차)	n	분율(표준오차)	n	분율(표준오차)
19세이상	5,591	15.2 (0.8)	2,309	18.6 (1.2)	3,282	11.9 (0.8)
연령(세)						
19-29	637	18.9 (1.8)	253	19.5 (2.7)	384	18.4 (2.3)
30-39	960	17.9 (1.5)	389	19.5 (2.2)	571	16.3 (2.1)
40-49	958	14.2 (1.5)	401	15.2 (2.3)	557	13.1 (1.7)
50-59	1,067	17.1 (1.7)	434	24.1 (2.6)	633	10.3 (1.7)
60-69	1,004	11.5 (1.5)	432	19.3 (2.4)	572	4.7 (1.3)*
70+	965	4.4 (0.8)	400	8.7 (1.8)	565	1.7 (0.7)*
19-64	4,161	16.7 (0.9)	1,708	19.7 (1.4)	2,453	13.8 (1.0)
65+	1,430	5.8 (0.8)	601	10.7 (1.4)	829	2.5 (0.8)*
거주지역						
동	4,466	13.6 (0.7)	1,826	15.6 (1.1)	2,640	11.7 (0.9)
읍면	1,125	22.2 (2.3)	483	31.0 (3.5)	642	12.8 (2.0)
소득수준²⁾						
하	1,348	14.6 (1.5)	558	16.8 (2.2)	790	12.4 (1.8)
중하	1,393	13.8 (1.5)	569	18.4 (2.4)	824	9.6 (1.3)
중상	1,378	15.8 (1.4)	570	18.8 (2.4)	808	12.8 (1.6)
상	1,407	17.2 (1.5)	585	21.2 (2.2)	822	13.3 (1.6)
거주지역(표준화)³⁾						
동	4,466	13.7 (0.7)	1,826	15.3 (1.1)	2,640	12.3 (1.0)
읍면	1,125	24.6 (2.8)	483	32.0 (4.1)	642	15.6 (2.4)
소득수준(표준화)						
하	1,348	14.8 (1.5)	558	16.6 (2.2)	790	13.4 (1.9)
중하	1,393	14.4 (1.5)	569	18.6 (2.4)	824	10.5 (1.5)
중상	1,378	16.1 (1.4)	570	18.1 (2.3)	808	14.2 (1.9)
상	1,407	17.5 (1.5)	585	20.9 (2.3)	822	14.4 (1.7)

1) 연간음주운전차량동승률: 최근 1년 동안 조금이라도 술을 마신 사람이 운전하는 차량에 동승한 적이 있는 분율

2) 소득수준 : 월가구균등화소득(월가구소득/√가구원수)을 성별·연령별(5세단위) 사분위로 분류

3) 2005년 추계인구로 연령표준화

* : 변동계수(coefficient of variability) 25-50%, ** : 변동계수 50%이상

표 1-73. 신체활동실천율(중등도이상) : 성별, 만19세이상, 사회경제적위치지표별, 2012

(단위 : %)

구 분	중등도이상 ¹⁾						중등도이상(걷기포함) ²⁾					
	전체		남자		여자		전체		남자		여자	
	n	분율 (표준오차)	n	분율 (표준오차)	n	분율 (표준오차)	n	분율 (표준오차)	n	분율 (표준오차)	n	분율 (표준오차)
19세이상	5,585	17.0(0.7)	2,306	20.4(1.0)	3,279	13.6(0.8)	5,573	46.2(0.9)	2,299	50.4(1.4)	3,274	42.0(1.1)
연령(세)												
19-29	637	22.5(1.8)	253	28.8(3.2)	384	15.8(2.3)	636	57.1(2.4)	253	62.0(3.5)	383	51.8(3.5)
30-39	960	17.2(1.6)	389	18.9(2.3)	571	15.5(1.9)	959	46.4(2.2)	388	47.5(3.1)	571	45.2(2.4)
40-49	958	16.5(1.5)	401	20.0(2.3)	557	12.8(1.5)	958	44.0(2.0)	401	47.9(2.9)	557	40.1(2.5)
50-59	1,067	17.5(1.3)	434	18.3(2.1)	633	16.7(1.7)	1,066	43.2(1.9)	433	46.9(3.1)	633	39.6(2.2)
60-69	1,003	14.2(1.3)	431	19.1(2.2)	572	10.0(1.4)	1,002	44.3(1.7)	431	49.2(2.7)	571	39.9(2.5)
70+	960	8.2(1.0)	398	10.1(1.6)	562	7.0(1.1)	952	36.2(1.8)	393	45.5(3.0)	559	30.4(2.3)
19-64	4,161	18.1(0.7)	1,708	21.2(1.2)	2,453	14.8(0.9)	4,158	47.4(1.1)	1,706	50.9(1.6)	2,452	43.9(1.2)
65+	1,424	10.2(0.8)	598	14.3(1.5)	826	7.4(1.0)	1,415	38.5(1.5)	593	47.4(2.3)	822	32.4(2.0)
거주지역												
동	4,463	17.1(0.7)	1,824	21.0(1.2)	2,639	13.4(0.8)	4,458	47.5(1.0)	1,820	51.4(1.5)	2,638	43.8(1.3)
읍면	1,122	16.5(1.4)	482	18.2(2.0)	640	14.7(1.8)	1,115	40.3(2.4)	479	46.4(3.8)	636	33.8(2.2)
소득수준³⁾												
하	1,348	14.2(1.1)	558	16.9(1.8)	790	11.6(1.3)	1,345	44.1(1.8)	556	47.3(2.9)	789	41.1(2.5)
중하	1,393	16.5(1.3)	569	20.6(2.1)	824	12.8(1.4)	1,387	44.7(1.7)	566	47.5(2.6)	821	42.2(2.0)
중상	1,377	15.9(1.5)	570	18.6(2.3)	807	13.2(1.7)	1,375	45.9(1.7)	568	51.7(2.8)	807	40.1(2.3)
상	1,403	21.9(1.5)	583	26.3(2.3)	820	17.6(1.8)	1,402	50.5(1.7)	583	56.1(2.8)	819	45.1(2.2)
거주지역(표준화)⁴⁾												
동	4,463	17.1(0.8)	1,824	21.0(1.2)	2,639	13.4(0.9)	4,458	47.8(1.0)	1,820	51.6(1.5)	2,638	44.3(1.3)
읍면	1,122	18.0(1.9)	482	18.4(2.4)	640	18.1(2.9)	1,115	41.7(3.3)	479	46.1(4.6)	636	36.8(3.5)
소득수준(표준화)												
하	1,348	14.4(1.1)	558	17.0(1.8)	790	11.8(1.3)	1,345	44.6(1.9)	556	47.4(2.9)	789	41.9(2.6)
중하	1,393	17.3(1.4)	569	21.3(2.1)	824	13.2(1.5)	1,387	45.3(1.6)	566	47.7(2.6)	821	43.2(2.2)
중상	1,377	16.4(1.6)	570	19.0(2.4)	807	13.6(1.8)	1,375	46.8(1.8)	568	52.4(2.9)	807	41.1(2.5)
상	1,403	22.2(1.6)	583	26.6(2.4)	820	17.9(1.9)	1,402	51.2(1.8)	583	56.6(2.8)	819	46.3(2.3)

1) 중등도이상 신체활동실천율 : 최근 1주일 동안 격렬한 신체활동을 1회 10분이상, 1일 총 20분 이상, 주 3일 이상 실천 또는 중등도 신체활동을 1회 10분 이상, 1일 총 30분 이상, 주 5일 이상 실천한 분율

2) 중등도이상(걷기포함) 신체활동실천율: 최근 1주일 동안 격렬한 신체활동을 1회 10분 이상, 1일 총 20분 이상, 주 3일 이상 실천 또는 중등도 신체활동을 1회 10분 이상, 1일 총 30분 이상, 주 5일 이상 실천 또는 걷기를 1회 10분 이상, 1일 총 30분 이상 주 5일 이상 실천한 분율

3) 소득수준 : 월가구균등화소득(월가구소득/√가구원수)을 성별·연령별(5세단위) 사분위로 분류

4) 2005년 추계인구로 연령표준화

표 1-74. 신체활동실천율(격렬한, 중등도) : 성별, 만19세이상, 사회경제적위치지표별, 2012

(단위 : %)

구 분	격렬한 ¹⁾						중등도 ²⁾					
	전체		남자		여자		전체		남자		여자	
	n	분율 (표준오차)	n	분율 (표준오차)	n	분율 (표준오차)	n	분율 (표준오차)	n	분율 (표준오차)	n	분율 (표준오차)
19세이상	5,586	13.5(0.6)	2,307	16.5(1.1)	3,279	10.6(0.7)	5,586	6.6(0.4)	2,307	8.0(0.7)	3,279	5.1(0.5)
연령(세)												
19-29	637	17.1(1.7)	253	21.2(3.0)	384	12.7(2.1)	637	9.1(1.4)	253	13.1(2.4)	384	4.8(1.5)*
30-39	960	14.1(1.4)	389	15.8(2.2)	571	12.2(1.6)	960	6.1(1.1)	389	6.6(1.5)	571	5.6(1.4)*
40-49	958	14.5(1.4)	401	17.8(2.3)	557	11.1(1.4)	958	4.9(0.8)	401	5.7(1.3)	557	4.0(0.9)
50-59	1,067	14.5(1.2)	434	15.7(2.1)	633	13.3(1.6)	1,067	7.3(1.0)	434	8.0(1.5)	633	6.6(1.2)
60-69	1,003	10.2(1.2)	431	14.8(2.0)	572	6.1(1.2)	1,004	6.6(0.9)	432	7.8(1.6)	572	5.5(1.1)
70+	961	4.6(0.7)	399	6.3(1.3)	562	3.6(0.9)	960	4.7(0.8)	398	5.6(1.3)	562	4.2(0.9)
19-64	4,161	14.8(0.7)	1,708	17.4(1.2)	2,453	12.0(0.8)	4,161	6.7(0.5)	1,708	8.1(0.7)	2,453	5.2(0.6)
65+	1,425	5.9(0.7)	599	9.6(1.4)	826	3.3(0.7)	1,425	5.8(0.7)	599	7.3(1.3)	826	4.8(0.8)
거주지역												
동	4,464	13.7(0.7)	1,825	17.1(1.2)	2,639	10.5(0.8)	4,464	6.5(0.5)	1,825	8.2(0.8)	2,639	5.0(0.6)
읍면	1,122	12.7(1.2)	482	14.0(2.1)	640	11.4(1.5)	1,122	6.7(1.0)	482	7.5(1.2)	640	5.9(1.0)
소득수준³⁾												
하	1,348	11.0(1.0)	558	13.6(1.6)	790	8.6(1.1)	1,348	5.9(0.7)	558	6.5(1.2)	790	5.3(1.0)
중하	1,393	12.6(1.3)	569	15.8(2.0)	824	9.8(1.3)	1,393	5.7(0.8)	569	7.4(1.5)	824	4.1(0.8)
중상	1,377	13.1(1.4)	570	15.1(2.1)	807	11.0(1.7)	1,377	6.2(0.8)	570	7.8(1.4)	807	4.6(0.8)
상	1,403	17.8(1.3)	583	22.1(2.2)	820	13.6(1.6)	1,404	9.0(1.0)	584	11.1(1.7)	820	7.0(1.2)
거주지역(표준화)⁴⁾												
동	4,464	13.7(0.7)	1,825	17.1(1.2)	2,639	10.5(0.8)	4,464	6.5(0.5)	1,825	8.2(0.8)	2,639	4.9(0.6)
읍면	1,122	14.2(1.6)	482	14.1(2.3)	640	15.3(2.4)	1,122	6.7(1.2)	482	7.4(1.5)	640	5.6(1.3)
소득수준(표준화)												
하	1,348	11.2(1.0)	558	13.5(1.6)	790	8.8(1.2)	1,348	6.0(0.7)	558	6.6(1.2)	790	5.3(1.0)
중하	1,393	13.2(1.4)	569	16.3(2.1)	824	10.1(1.4)	1,393	6.0(0.9)	569	7.7(1.6)	824	4.3(1.0)
중상	1,377	13.6(1.5)	570	15.5(2.2)	807	11.7(1.8)	1,377	5.9(0.9)	570	7.8(1.5)	807	4.0(0.7)
상	1,403	18.0(1.4)	583	22.2(2.2)	820	13.8(1.6)	1,404	9.1(1.1)	584	11.4(1.7)	820	7.1(1.3)

1) 격렬한 신체활동실천율 : 최근 1주일 동안 평소보다 몸이 매우 힘들거나 숨이 많이 가쁜 격렬한 신체활동을 1회 10분 이상, 1일 총 20분 이상, 주 3일 이상 실천한 분율

2) 중등도 신체활동실천율 : 최근 1주일 동안 평소보다 몸이 조금 힘들거나 숨이 약간 가쁜 중등도 신체활동을 1회 10분 이상, 1일 총 30분 이상, 주 5일 이상 실천한 분율

3) 소득수준 : 월가구균등화소득(월가구소득/ $\sqrt{\text{가구원수}}$)을 성별·연령별(5세단위) 사분위로 분류

4) 2005년 추계인구로 연령표준화

* : 변동계수(coefficient of variability) 25-50%, ** : 변동계수 50%이상

표 1-75. 청소년 신체활동실천율(중등도이상) : 성별, 만12-18세, 사회경제적위치지표별, 2012
(단위 : %)

구 분	중등도이상 ¹⁾						중등도이상(걷기포함) ²⁾					
	전체		남자		여자		전체		남자		여자	
	n	분율(표준오차)	n	분율(표준오차)	n	분율(표준오차)	n	분율(표준오차)	n	분율(표준오차)	n	분율(표준오차)
12-18세	607	36.3(2.2)	331	47.3(3.2)	276	23.1(2.8)	607	64.9(2.6)	331	71.7(3.4)	276	56.7(3.6)
연령(세)												
12-14	313	39.2(2.9)	164	52.7(4.8)	149	24.5(3.4)	313	64.1(3.3)	164	73.6(4.3)	149	53.7(5.0)
15-18	294	34.4(3.1)	167	43.9(4.2)	127	22.2(4.0)	294	65.4(3.3)	167	70.6(4.3)	127	58.9(5.0)
거주지역												
동	519	36.9(2.5)	287	47.0(3.4)	232	23.8(3.2)	519	66.6(2.7)	287	72.5(3.6)	232	58.9(3.9)
읍면	88	33.6(4.6)	44	48.9(8.5)	44	20.2(6.1)*	88	56.2(7.1)	44	66.6(9.4)	44	47.2(9.8)
소득수준³⁾												
하	142	24.4(3.9)	77	31.6(6.1)	65	15.4(4.8)*	142	57.3(5.8)	77	62.2(7.3)	65	51.2(8.1)
중하	151	36.3(3.9)	80	49.4(6.2)	71	24.1(5.3)	151	65.6(4.1)	80	75.3(5.2)	71	56.5(6.4)
중상	154	44.6(5.1)	84	57.6(6.6)	70	28.2(6.8)	154	67.0(4.4)	84	71.8(6.3)	70	61.0(6.7)
상	156	42.7(4.7)	88	54.1(6.2)	68	25.3(5.9)	156	72.1(5.1)	88	80.3(4.8)	68	59.7(9.0)

1) 청소년 중등도이상 신체활동실천율 : 최근 1주일 동안 격렬한 신체활동을 1회 10분이상, 1일 총 20분 이상, 주 3일 이상 실천 또는 중등도 신체활동을 1회 10분 이상, 1일 총 30분 이상, 주 5일 이상 실천한 분율

2) 청소년 중등도이상(걷기포함) 신체활동실천율: 최근 1주일 동안 격렬한 신체활동을 1회 10분 이상, 1일 총 20분 이상, 주 3일 이상 실천 또는 중등도 신체활동을 1회 10분 이상, 1일 총 30분 이상, 주 5일 이상 실천 또는 걷기를 1회 10분 이상, 1일 총 30분 이상 주 5일 이상 실천한 분율

3) 소득수준 : 월가구균등화소득(월가구소득/√가구원수)을 성별·연령별(5세단위) 사분위로 분류

* : 변동계수(coefficient of variability) 25-50%, ** : 변동계수 50%이상

표 1-76. 청소년 신체활동실천율(격렬한, 중등도) : 성별, 만12-18세, 사회경제적위치지표별, 2012

(단위 : %)

구 분	격렬한 ¹⁾						중등도 ²⁾					
	전체		남자		여자		전체		남자		여자	
	n	분율 (표준오차)	n	분율 (표준오차)	n	분율 (표준오차)	n	분율 (표준오차)	n	분율 (표준오차)	n	분율 (표준오차)
12-18세	607	33.6(2.0)	331	44.5(3.3)	276	20.4(2.5)	607	9.1(1.2)	331	11.6(2.0)	276	6.0(1.8)*
연령(세)												
12-14	313	35.6(2.9)	164	49.6(4.7)	149	20.2(3.5)	313	10.7(2.0)	164	13.5(2.8)	149	7.5(2.7)*
15-18	294	32.3(3.1)	167	41.4(4.2)	127	20.6(4.0)	294	8.0(1.7)	167	10.4(2.9)*	127	4.9(2.0)*
거주지역												
동	519	33.9(2.3)	287	44.1(3.5)	232	20.8(2.8)	519	8.6(1.3)	287	10.3(2.0)	232	6.4(2.1)*
읍면	88	32.2(4.2)	44	47.5(7.9)	44	18.8(5.6)*	88	11.6(3.8)*	44	19.9(6.8)*	44	4.4(3.1)**
소득수준³⁾												
하	142	22.1(3.6)	77	30.7(5.8)	65	11.3(4.1)*	142	7.8(2.6)*	77	9.1(3.4)*	65	6.2(3.5)**
중하	151	34.4(3.8)	80	46.9(5.9)	71	22.8(5.4)	151	7.7(2.2)*	80	12.7(4.0)*	71	3.0(1.9)**
중상	154	40.7(5.1)	84	52.1(6.8)	70	26.5(6.8)*	154	12.1(3.2)*	84	15.1(5.6)*	70	8.4(3.6)*
상	156	39.6(4.7)	88	51.8(6.3)	68	21.1(5.6)*	156	9.1(3.0)*	88	10.3(3.8)*	68	7.4(4.4)**

1) 청소년 격렬한 신체활동실천율 : 최근 1주일 동안 평소보다 몸이 매우 힘들거나 숨이 많이 가쁜 격렬한 신체활동을 1회 10분 이상, 1일 총 20분 이상, 주 3일 이상 실천한 분율

2) 청소년 중등도 신체활동실천율 : 최근 1주일 동안 평소보다 몸이 조금 힘들거나 숨이 약간 가쁜 중등도 신체활동을 1회 10분 이상, 1일 총 30분 이상, 주 5일 이상 실천한 분율

3) 소득수준 : 월가구균등화소득(월가구소득/ $\sqrt{\text{가구원수}}$)을 성별·연령별(5세단위) 사분위로 분류

* : 변동계수(coefficient of variability) 25-50%, ** : 변동계수 50%이상

표 1-77. 걷기실천율¹⁾ : 성별, 만19세이상, 사회경제적위치지표별, 2012

(단위 : %)

구 분	전체		남자		여자	
	n	분율(표준오차)	n	분율(표준오차)	n	분율(표준오차)
19세이상	5,577	38.7 (1.0)	2,301	42.0 (1.5)	3,276	35.5 (1.1)
연령(세)						
19-29	636	50.6 (2.5)	253	53.0 (3.7)	383	48.0 (3.4)
30-39	959	39.0 (2.2)	388	40.3 (3.1)	571	37.7 (2.4)
40-49	958	34.5 (1.9)	401	36.3 (2.9)	557	32.6 (2.5)
50-59	1,066	34.7 (1.9)	433	39.7 (3.0)	633	29.9 (2.2)
60-69	1,003	37.7 (1.7)	432	40.7 (2.8)	571	35.1 (2.5)
70+	955	32.1 (1.7)	394	41.2 (2.8)	561	26.5 (2.4)
19-64	4,158	39.6 (1.1)	1,706	42.1 (1.7)	2,452	37.0 (1.3)
65+	1,419	33.5 (1.4)	595	41.4 (2.3)	824	28.0 (1.9)
거주지역						
동	4,461	40.2 (1.1)	1,822	42.6 (1.6)	2,639	38.1 (1.3)
읍면	1,116	31.9 (2.3)	479	39.7 (3.7)	637	23.6 (1.9)
소득수준²⁾						
하	1,345	39.4 (1.8)	556	42.6 (2.9)	789	36.2 (2.3)
중하	1,387	37.0 (1.6)	566	38.6 (2.5)	821	35.5 (2.1)
중상	1,376	38.8 (1.8)	568	43.0 (2.9)	808	34.6 (2.5)
상	1,404	39.9 (2.0)	584	44.1 (2.9)	820	35.8 (2.4)
거주지역(표준화)³⁾						
동	4,461	40.7 (1.1)	1,822	42.8 (1.6)	2,639	38.7 (1.3)
읍면	1,116	33.0 (3.1)	479	39.7 (4.5)	637	24.7 (2.6)
소득수준(표준화)						
하	1,345	39.8 (1.8)	556	42.8 (2.8)	789	37.2 (2.5)
중하	1,387	37.6 (1.7)	566	38.8 (2.6)	821	36.6 (2.2)
중상	1,376	39.6 (1.9)	568	43.6 (3.0)	808	35.6 (2.6)
상	1,404	40.6 (2.0)	584	44.5 (2.9)	820	37.3 (2.5)

1) 걷기실천율 : 최근 1주일 동안 걷기를 1회 10분 이상, 1일 총 30분 이상 주 5일 이상 실천한 분율

2) 소득수준 : 월가구균등화소득(월가구소득/√가구원수)을 성별·연령별(5세단위) 사분위로 분류

3) 2005년 추계인구로 연령표준화

표 1-78. 청소년 걷기실천율¹⁾ : 성별, 만12-18세, 사회경제적위치지표별, 2012

(단위 : %)

구 분	전체		남자		여자	
	n	분율(표준오차)	n	분율(표준오차)	n	분율(표준오차)
12-18세	607	50.4 (2.4)	331	53.5 (3.3)	276	46.7 (3.4)
연령(세)						
12-14	313	46.6 (3.8)	164	50.5 (5.7)	149	42.3 (5.0)
15-18	294	53.0 (3.2)	167	55.4 (4.0)	127	49.8 (4.7)
거주지역						
동	519	52.3 (2.7)	287	55.2 (3.6)	232	48.5 (3.6)
읍면	88	40.7 (5.8)	44	42.9 (7.8)	44	38.7 (9.3)
소득수준²⁾						
하	142	48.9 (5.6)	77	51.2 (6.8)	65	46.0 (8.2)
중하	151	46.3 (4.8)	80	54.4 (5.8)	71	38.8 (6.3)
중상	154	49.2 (5.1)	84	46.4 (7.3)	70	52.6 (7.1)
상	156	59.6 (4.7)	88	63.2 (5.0)	68	54.2 (9.1)

1) 청소년 걷기실천율 : 최근 1주일 동안 걷기를 1회 10분 이상, 1일 총 30분 이상 주 5일 이상 실천한 분율

2) 소득수준 : 월가구균등화소득(월가구소득/√가구원수)을 성별·연령별(5세단위) 사분위로 분류

표 1-79. 근력운동실천율¹⁾ : 성별, 만19세이상, 사회경제적위치지표별, 2012

(단위 : %)

구 분	전체		남자		여자	
	n	분율(표준오차)	n	분율(표준오차)	n	분율(표준오차)
19세이상	5,591	22.3 (0.8)	2,309	31.9 (1.4)	3,282	13.1 (0.9)
연령(세)						
19-29	637	27.2 (2.1)	253	40.4 (3.5)	384	13.1 (2.3)
30-39	960	18.5 (1.9)	389	25.5 (3.0)	571	11.0 (1.7)
40-49	958	22.9 (1.7)	401	30.3 (2.8)	557	15.3 (1.8)
50-59	1,068	25.1 (1.8)	435	34.1 (2.4)	633	16.5 (2.1)
60-69	1,004	22.8 (1.7)	432	32.3 (2.6)	572	14.4 (1.8)
70+	964	13.3 (1.3)	399	25.1 (2.6)	565	6.0 (1.2)
19-64	4,162	23.5 (0.9)	1,709	32.7 (1.5)	2,453	14.2 (1.0)
65+	1,429	15.0 (1.1)	600	25.5 (2.0)	829	7.7 (1.1)
거주지역						
동	4,466	23.3 (0.9)	1,826	33.8 (1.5)	2,640	13.3 (0.9)
읍면	1,125	18.1 (2.1)	483	23.7 (2.9)	642	12.1 (2.7)
소득수준²⁾						
하	1,348	20.8 (1.7)	558	31.3 (2.9)	790	10.7 (1.3)
중하	1,394	20.5 (1.5)	570	29.5 (2.4)	824	12.3 (1.5)
중상	1,378	22.9 (1.7)	570	32.0 (2.5)	808	13.7 (1.8)
상	1,406	25.8 (1.6)	584	34.9 (2.4)	822	16.9 (1.7)
거주지역(표준화)³⁾						
동	4,466	23.1 (0.9)	1,826	33.8 (1.5)	2,640	13.1 (0.9)
읍면	1,125	20.5 (2.6)	483	24.8 (3.7)	642	15.2 (4.0)*
소득수준(표준화)						
하	1,348	20.9 (1.7)	558	30.8 (2.8)	790	10.7 (1.3)
중하	1,394	20.8 (1.5)	570	29.7 (2.4)	824	12.3 (1.6)
중상	1,378	23.0 (1.8)	570	32.1 (2.7)	808	13.8 (1.9)
상	1,406	25.9 (1.7)	584	35.0 (2.5)	822	17.1 (1.8)

1) 근력운동실천율 : 최근 1주일 동안 팔굽혀펴기, 윗몸 일으키기, 아령, 역기, 철봉 등의 근력운동을 2일 이상 실천한 분율

2) 소득수준 : 월가구균등화소득(월가구소득/√ 가구원수)을 성별·연령별(5세단위) 사분위로 분류

3) 2005년 추계인구로 연령표준화

* : 변동계수(coefficient of variability) 25~50%, ** : 변동계수 50%이상

표 1-80. 청소년 근력운동실천율¹⁾ : 성별, 만12-18세, 사회경제적위치지표별, 2012

(단위 : %)

구 분	전체		남자		여자	
	n	분율(표준오차)	n	분율(표준오차)	n	분율(표준오차)
12-18세	608	16.2 (1.6)	332	23.1 (2.6)	276	7.9 (1.7)
연령(세)						
12-14	314	11.4 (1.9)	165	16.7 (3.1)	149	5.4 (1.8)*
15-18	294	19.5 (2.7)	167	27.1 (4.0)	127	9.7 (2.9)*
거주지역						
동	520	17.5 (1.8)	288	23.9 (2.9)	232	9.3 (2.1)
읍면	88	9.4 (2.6)*	44	17.8 (4.6)*	44	2.0 (1.8)**
소득수준²⁾						
하	143	10.2 (2.6)*	78	16.7 (4.3)*	65	1.9 (1.4)**
중하	151	17.9 (3.7)	80	27.5 (6.4)	71	9.0 (4.1)*
중상	154	19.0 (4.4)	84	24.3 (6.6)*	70	12.4 (5.0)*
상	156	19.2 (3.7)	88	25.8 (5.9)	68	9.2 (3.4)*

1) 청소년 근력운동실천율 : 최근 1주일 동안 팔굽혀펴기, 윗몸 일으키기, 아령, 역기, 철봉 등의 근력운동을 3일 이상 실천한 분율

2) 소득수준 : 월가구균등화소득(월가구소득/√가구원수)을 성별·연령별(5세단위) 사분위로 분류

* : 변동계수(coefficient of variability) 25-50%, ** : 변동계수 50%이상

표 1-81. 하루수면시간 : 성별, 만19세이상, 사회경제적위치지표별, 2012

(단위 : 시간, %)

구 분	n	하루수면시간	4시간미만	4-6시간미만	6-8시간미만	8시간이상
		평균 (표준오차)	분율 (표준오차)	분율 (표준오차)	분율 (표준오차)	분율 (표준오차)
전체						
19세이상	5,551	6.9 (0.0)	1.0 (0.2)	12.1 (0.6)	55.0 (0.9)	31.9 (0.9)
연령(세)						
19-29	629	7.2 (0.1)	0.0 (-) ³⁾	6.6 (1.0)	50.1 (2.5)	43.4 (2.6)
30-39	954	7.0 (0.1)	0.2 (0.1)**	7.4 (0.9)	60.3 (1.9)	32.1 (1.9)
40-49	956	6.8 (0.0)	0.3 (0.3)**	12.0 (1.3)	62.3 (1.7)	25.3 (1.6)
50-59	1,053	6.8 (0.1)	1.4 (0.5)*	12.5 (1.3)	55.4 (1.7)	30.6 (1.6)
60-69	996	6.6 (0.1)	1.7 (0.5)*	18.4 (1.4)	52.0 (2.0)	27.9 (2.0)
70+	963	6.5 (0.1)	4.3 (0.7)	25.9 (1.8)	39.6 (2.1)	30.3 (2.3)
19-64	4,127	6.9 (0.0)	0.5 (0.1)*	10.1 (0.6)	57.1 (1.0)	32.3 (1.0)
65+	1,424	6.5 (0.1)	3.7 (0.6)	24.3 (1.4)	42.4 (1.8)	29.6 (1.7)
거주지역						
동	4,427	6.9 (0.0)	0.6 (0.1)	12.3 (0.7)	56.0 (1.1)	31.1 (1.0)
읍면	1,124	6.9 (0.0)	2.4 (0.6)	11.5 (1.2)	50.7 (1.6)	35.4 (1.4)
소득수준¹⁾						
하	1,345	6.9 (0.1)	1.5 (0.4)*	12.2 (1.1)	52.7 (1.5)	33.6 (1.5)
중하	1,392	6.9 (0.1)	1.0 (0.3)*	12.0 (1.2)	53.7 (1.7)	33.3 (1.7)
중상	1,371	6.8 (0.0)	0.8 (0.2)*	12.7 (1.1)	56.5 (1.8)	29.9 (1.6)
상	1,380	6.9 (0.0)	0.4 (0.2)**	11.3 (1.1)	57.7 (1.6)	30.6 (1.8)
거주지역(표준화)²⁾						
동	4,427	6.9 (0.0)	0.6 (0.1)	12.1 (0.7)	55.9 (1.1)	31.4 (1.1)
읍면	1,124	7.0 (0.1)	1.3 (0.3)*	8.4 (1.1)	54.5 (2.2)	35.7 (2.1)
소득수준(표준화)						
하	1,345	6.9 (0.1)	1.4 (0.3)*	11.6 (1.1)	53.1 (1.6)	33.9 (1.6)
중하	1,392	7.0 (0.1)	0.8 (0.2)*	11.4 (1.3)	54.2 (1.8)	33.6 (1.8)
중상	1,371	6.8 (0.0)	0.6 (0.2)*	11.7 (1.1)	57.4 (1.8)	30.3 (1.7)
상	1,380	6.9 (0.1)	0.3 (0.1)*	11.0 (1.1)	57.4 (1.6)	31.3 (1.9)
남자						
19세이상	2,295	6.9 (0.0)	0.7 (0.2)*	9.7 (0.8)	59.6 (1.4)	30.0 (1.2)
연령(세)						
19-29	251	7.0 (0.1)	0.0 (-)	6.0 (1.8)*	56.2 (4.1)	37.7 (3.9)
30-39	387	6.8 (0.1)	0.0 (-)	8.8 (1.5)	67.2 (2.5)	24.1 (2.4)
40-49	400	6.8 (0.1)	0.1 (0.1)**	9.5 (1.9)	68.0 (2.8)	22.4 (2.4)
50-59	429	6.9 (0.1)	2.0 (0.9)*	9.1 (1.9)	57.0 (2.7)	31.9 (2.5)
60-69	430	6.8 (0.1)	2.2 (0.8)*	14.5 (2.1)	50.9 (2.8)	32.4 (2.9)
70+	398	7.0 (0.1)	1.4 (0.7)*	18.4 (2.6)	39.9 (2.9)	40.2 (3.8)
19-64	1,696	6.9 (0.0)	0.5 (0.2)*	8.8 (0.9)	61.8 (1.5)	28.9 (1.4)
65+	599	6.9 (0.1)	2.4 (0.8)*	17.2 (2.0)	42.4 (2.2)	38.0 (2.6)
거주지역						
동	1,813	6.8 (0.0)	0.5 (0.2)*	10.5 (1.0)	60.3 (1.6)	28.6 (1.4)
읍면	482	7.0 (0.1)	1.8 (0.9)*	6.5 (1.4)	56.3 (2.4)	35.4 (2.4)

1) 소득수준 : 월가구균등화소득(월가구소득/√가구원수)을 성별·연령별(5세단위) 사분위로 분류

2) 2005년 추계인구로 연령표준화

3) 분율 0.1%미만으로 표준오차 비제시

* : 변동계수(coefficient of variability) 25~50%, ** : 변동계수 50%이상

(계속 : 하루수면시간, 성별, 만19세 이상, 사회경제적위치지표별, 2012)

구 분	n	하루수면시간	4시간미만	4-6시간미만	6-8시간미만	8시간이상
		평균 (표준오차)	분율 (표준오차)	분율 (표준오차)	분율 (표준오차)	분율 (표준오차)
소득수준						
하	557	6.9 (0.1)	1.7 (0.6)*	9.4 (1.7)	56.7 (2.5)	32.2 (2.3)
중하	569	7.0 (0.1)	0.6 (0.3)*	8.2 (1.5)	58.9 (2.9)	32.3 (2.6)
중상	567	6.8 (0.1)	0.1 (0.1)**	11.6 (1.6)	61.0 (2.7)	27.3 (2.5)
상	575	6.9 (0.1)	0.5 (0.4)**	9.4 (1.4)	61.2 (2.5)	28.9 (2.5)
거주지역(표준화)						
동	1,813	6.8 (0.0)	0.5 (0.1)*	10.8 (1.0)	60.2 (1.5)	28.6 (1.4)
읍면	482	7.0 (0.1)	1.3 (0.6)*	5.2 (1.1)	59.5 (2.6)	34.0 (2.9)
소득수준(표준화)						
하	557	6.9 (0.1)	1.5 (0.5)*	9.5 (1.6)	56.6 (2.4)	32.3 (2.2)
중하	569	7.0 (0.1)	0.6 (0.3)*	8.0 (1.6)	59.7 (2.9)	31.7 (2.6)
중상	567	6.7 (0.1)	0.1 (0.1)**	11.3 (1.6)	62.1 (2.6)	26.5 (2.3)
상	575	6.9 (0.1)	0.4 (0.3)**	9.6 (1.5)	60.5 (2.6)	29.4 (2.6)
여자						
19세이상	3,256	6.9 (0.0)	1.2 (0.2)	14.4 (0.8)	50.6 (1.1)	33.8 (1.1)
연령(세)						
19-29	378	7.4 (0.1)	0.0 (-)	7.1 (1.6)	43.5 (2.9)	49.4 (3.1)
30-39	567	7.2 (0.1)	0.3 (0.3)**	6.0 (1.3)	53.0 (2.8)	40.6 (2.7)
40-49	556	6.8 (0.1)	0.6 (0.5)**	14.6 (1.9)	56.5 (2.3)	28.3 (2.2)
50-59	624	6.7 (0.1)	0.9 (0.5)**	15.9 (1.6)	53.9 (2.3)	29.3 (2.1)
60-69	566	6.5 (0.1)	1.2 (0.5)*	21.8 (2.2)	53.0 (3.0)	24.0 (2.5)
70+	565	6.2 (0.1)	6.1 (1.1)	30.6 (2.3)	39.3 (2.8)	24.0 (2.3)
19-64	2,431	7.0 (0.0)	0.5 (0.2)*	11.5 (0.8)	52.2 (1.2)	35.7 (1.3)
65+	825	6.2 (0.1)	4.6 (0.8)	29.2 (1.9)	42.4 (2.5)	23.8 (1.9)
거주지역						
동	2,614	6.9 (0.0)	0.8 (0.2)	13.9 (0.9)	51.9 (1.2)	33.4 (1.3)
읍면	642	6.8 (0.1)	3.1 (0.8)*	16.8 (2.1)	44.6 (2.4)	35.5 (1.6)
소득수준						
하	788	6.9 (0.1)	1.4 (0.5)*	14.9 (1.5)	48.9 (2.0)	34.9 (2.0)
중하	823	6.9 (0.1)	1.4 (0.5)*	15.5 (1.7)	48.9 (1.9)	34.2 (2.1)
중상	804	6.8 (0.1)	1.6 (0.5)*	13.9 (1.4)	52.0 (2.3)	32.5 (1.9)
상	805	6.8 (0.1)	0.3 (0.2)**	13.1 (1.5)	54.3 (2.3)	32.4 (2.3)
거주지역(표준화)						
동	2,614	6.9 (0.0)	0.7 (0.2)	13.2 (0.8)	51.7 (1.3)	34.4 (1.3)
읍면	642	7.0 (0.1)	1.3 (0.4)*	11.8 (2.2)	48.0 (3.6)	38.9 (2.8)
소득수준(표준화)						
하	788	6.9 (0.1)	1.2 (0.4)*	13.5 (1.4)	49.1 (2.2)	36.2 (2.1)
중하	823	7.0 (0.1)	1.0 (0.3)*	14.4 (1.8)	48.5 (2.1)	36.1 (2.3)
중상	804	6.9 (0.1)	1.1 (0.3)*	11.6 (1.3)	52.4 (2.4)	34.9 (2.1)
상	805	6.9 (0.1)	0.2 (0.1)**	12.1 (1.7)	54.3 (2.4)	33.4 (2.4)

표 1-82. 청소년 하루수면시간 : 성별, 만12-18세, 사회경제적위치지표별, 2012

(단위 : 시간, %)

구 분	n	하루수면시간	4시간미만	4-6시간미만	6-8시간미만	8시간이상
		평균 (표준오차)	분율 (표준오차)	분율 (표준오차)	분율 (표준오차)	분율 (표준오차)
전체						
12-18세	607	7.1 (0.1)	--	11.5 (1.6)	47.9 (2.4)	40.6 (2.4)
연령(세)						
12-14	313	7.9 (0.1)	--	1.7 (0.7)*	35.3 (3.6)	63.1 (3.4)
15-18	294	6.7 (0.1)	--	18.0 (2.5)	56.4 (3.5)	25.6 (3.2)
거주지역						
동	519	7.1 (0.1)	--	11.0 (1.6)	48.4 (2.5)	40.5 (2.6)
읍면	88	7.3 (0.2)	--	13.7 (5.0)*	45.4 (6.5)	40.8 (6.4)
소득수준¹⁾						
하	142	7.3 (0.1)	--	7.0 (2.3)*	50.9 (4.9)	42.2 (4.6)
중하	151	7.3 (0.1)	--	7.3 (3.0)*	47.6 (4.9)	45.1 (5.2)
중상	154	7.0 (0.2)	--	18.5 (4.2)	41.3 (4.5)	40.2 (5.1)
상	156	6.9 (0.1)	--	14.7 (3.0)	52.7 (4.4)	32.6 (4.0)
남자						
12-18세	331	7.2 (0.1)	--	10.3 (2.1)	44.8 (3.1)	44.9 (3.0)
연령(세)						
12-14	164	8.0 (0.1)	--	1.2 (1.0)**	31.5 (4.6)	67.3 (4.3)
15-18	167	6.8 (0.1)	--	16.0 (3.3)	53.1 (4.8)	30.9 (4.3)
거주지역						
동	287	7.2 (0.1)	--	8.8 (1.9)	46.0 (3.2)	45.2 (3.2)
읍면	44	7.2 (0.3)	--	20.3 (8.4)*	37.1 (9.3)	42.6 (8.8)
소득수준						
하	77	7.4 (0.2)	--	6.1 (2.6)*	47.5 (5.9)	46.4 (5.6)
중하	80	7.4 (0.2)	--	6.7 (4.8)**	42.3 (6.9)	50.9 (7.3)
중상	84	7.3 (0.3)	--	15.7 (5.6)*	40.0 (6.4)	44.3 (6.8)
상	88	6.9 (0.2)	--	13.5 (3.5)*	50.1 (6.0)	36.4 (6.2)
여자						
12-18세	276	7.0 (0.1)	--	12.8 (2.4)	51.7 (3.9)	35.4 (3.7)
연령(세)						
12-14	149	7.8 (0.1)	--	2.1 (1.2)**	39.5 (5.6)	58.4 (5.5)
15-18	127	6.5 (0.1)	--	20.6 (3.9)	60.6 (5.3)	18.7 (4.4)
거주지역						
동	232	7.0 (0.1)	--	13.9 (2.6)	51.5 (4.3)	34.6 (4.0)
읍면	44	7.4 (0.2)	--	8.1 (5.1)**	52.7 (8.2)	39.3 (8.5)
소득수준						
하	65	7.2 (0.2)	--	8.0 (3.6)*	55.1 (7.3)	36.9 (6.9)
중하	71	7.2 (0.2)	--	7.9 (3.7)*	52.5 (7.6)	39.6 (7.5)
중상	70	6.7 (0.2)	--	22.1 (6.6)*	42.9 (6.9)	35.0 (6.5)
상	68	6.8 (0.3)	--	16.4 (6.6)*	56.7 (9.4)	26.9 (9.0)*

1) 소득수준 : 월가구균등화소득(월가구소득/√가구원수)을 성별·연령별(5세단위) 사분위로 분류

* : 변동계수(coefficient of variability) 25-50%, ** : 변동계수 50%이상

표 1-83. 스트레스인지율¹⁾ : 성별, 만19세이상, 사회경제적위치지표별, 2012

(단위 : %)

구 분	n	스트레스인지율	대단히 많이 느낀다	많이 느끼는 편이다	조금 느끼는 편이다	거의 느끼지 않는다
		분율 (표준오차)	분율 (표준오차)	분율 (표준오차)	분율 (표준오차)	분율 (표준오차)
전체						
19세이상	5,587	27.0 (0.7)	4.2 (0.3)	22.7 (0.7)	59.8 (0.8)	13.3 (0.6)
연령(세)						
19-29	637	34.0 (2.0)	5.4 (1.0)	28.6 (2.0)	57.4 (2.3)	8.6 (1.6)
30-39	960	30.1 (1.7)	3.7 (0.7)	26.4 (1.6)	61.9 (1.9)	8.0 (1.0)
40-49	958	28.4 (1.7)	3.7 (0.8)	24.7 (1.7)	61.9 (1.8)	9.7 (1.3)
50-59	1,067	21.9 (1.5)	3.7 (0.8)	18.2 (1.4)	64.9 (1.8)	13.1 (1.3)
60-69	1,004	19.1 (1.8)	4.6 (0.9)	14.5 (1.5)	59.8 (2.0)	21.1 (1.6)
70+	961	21.3 (1.6)	4.9 (0.9)	16.4 (1.4)	45.0 (1.9)	33.7 (1.9)
19-64	4,161	27.9 (0.8)	4.1 (0.3)	23.8 (0.9)	61.7 (0.9)	10.4 (0.6)
65+	1,426	21.2 (1.5)	5.2 (0.8)	16.1 (1.2)	48.1 (1.6)	30.7 (1.7)
거주지역						
동	4,464	27.0 (0.8)	4.1 (0.3)	22.9 (0.8)	60.6 (0.9)	12.4 (0.6)
읍면	1,123	26.7 (1.4)	4.8 (0.8)	21.9 (1.6)	56.3 (1.7)	17.0 (1.7)
소득수준²⁾						
하	1,346	28.2 (1.6)	4.4 (0.6)	23.8 (1.6)	59.0 (1.7)	12.8 (1.2)
중하	1,393	27.8 (1.6)	5.3 (0.7)	22.5 (1.6)	58.8 (1.7)	13.4 (1.2)
중상	1,376	24.2 (1.5)	3.6 (0.8)	20.6 (1.4)	63.3 (1.6)	12.5 (1.1)
상	1,407	26.9 (1.4)	3.5 (0.6)	23.4 (1.4)	58.5 (1.6)	14.6 (1.3)
거주지역(표준화)³⁾						
동	4,464	27.4 (0.8)	4.1 (0.3)	23.3 (0.8)	60.4 (0.9)	12.2 (0.6)
읍면	1,123	29.0 (1.9)	5.0 (1.1)	24.0 (2.2)	57.4 (2.2)	13.6 (1.9)
소득수준(표준화)						
하	1,346	28.6 (1.5)	4.5 (0.7)	24.1 (1.5)	59.0 (1.7)	12.5 (1.1)
중하	1,393	28.5 (1.8)	5.4 (0.8)	23.2 (1.7)	59.2 (1.7)	12.3 (1.2)
중상	1,376	24.9 (1.5)	3.5 (0.8)	21.4 (1.5)	63.6 (1.7)	11.5 (1.1)
상	1,407	27.9 (1.5)	3.6 (0.7)	24.3 (1.5)	58.3 (1.6)	13.8 (1.3)
남자						
19세이상	2,309	23.5 (1.1)	3.4 (0.4)	20.1 (1.1)	62.8 (1.2)	13.8 (0.9)
연령(세)						
19-29	253	23.1 (3.0)	3.4 (1.3)*	19.7 (2.8)	65.9 (3.6)	11.0 (2.6)
30-39	389	29.8 (2.6)	3.3 (1.0)*	26.5 (2.5)	62.4 (2.8)	7.8 (1.5)
40-49	401	27.9 (2.6)	3.4 (1.2)*	24.5 (2.5)	62.7 (2.6)	9.4 (1.8)
50-59	434	22.5 (2.2)	3.5 (1.1)*	19.0 (2.1)	64.7 (2.7)	12.8 (2.0)
60-69	432	11.8 (1.7)	2.3 (0.7)*	9.5 (1.7)	63.6 (2.7)	24.6 (2.6)
70+	400	11.4 (2.0)	4.5 (1.2)*	6.9 (1.4)	49.4 (2.7)	39.2 (2.7)
19-64	1,708	24.9 (1.3)	3.3 (0.5)	21.6 (1.3)	64.3 (1.3)	10.7 (0.9)
65+	601	12.3 (1.6)	3.8 (0.9)	8.5 (1.3)	51.0 (2.3)	36.8 (2.4)
거주지역						
동	1,826	24.0 (1.3)	3.6 (0.5)	20.4 (1.3)	62.8 (1.3)	13.2 (1.0)
읍면	483	21.2 (2.4)	2.5 (0.8)*	18.7 (2.6)	62.5 (2.9)	16.3 (2.4)

1) 스트레스인지율 : 평소 일상생활 중에 스트레스를 '대단히 많이' 또는 '많이' 느끼는 분율

2) 소득수준 : 월가구균등화소득(월가구소득/√ 가구원수)을 성별·연령별(5세단위) 사분위로 분류

3) 2005년 추계인구로 연령표준화

* : 변동계수(coefficient of variability) 25-50%, ** : 변동계수 50%이상

(계속 : 스트레스인지를, 성별, 만19세이상, 사회경제적위치지표별, 2012)

구 분	n	스트레스인지를	대단히많이느낀다	많이느끼는편이다	조금느끼는편이다	거의느끼지않는다
		분율 (표준오차)	분율 (표준오차)	분율 (표준오차)	분율 (표준오차)	분율 (표준오차)
소득수준						
하	558	22.4 (2.4)	2.7 (0.8)*	19.7 (2.3)	64.1 (2.8)	13.4 (1.9)
중하	569	26.9 (2.5)	4.5 (1.0)	22.4 (2.4)	59.3 (2.7)	13.8 (1.8)
중상	570	20.9 (2.1)	2.9 (0.9)*	18.0 (1.9)	67.2 (2.3)	11.9 (1.5)
상	585	23.8 (2.1)	3.7 (1.0)*	20.1 (2.1)	60.1 (2.4)	16.1 (2.2)
거주지역(표준화)						
동	1,826	23.9 (1.3)	3.6 (0.5)	20.3 (1.2)	62.5 (1.4)	13.6 (1.0)
읍면	483	23.3 (3.1)	2.7 (1.0)*	20.7 (3.2)	62.7 (3.5)	14.0 (2.6)
소득수준(표준화)						
하	558	22.1 (2.4)	2.7 (0.8)*	19.4 (2.2)	64.1 (2.8)	13.8 (1.9)
중하	569	26.9 (2.6)	4.3 (1.0)	22.6 (2.4)	59.7 (2.7)	13.4 (1.8)
중상	570	21.2 (2.1)	2.9 (1.0)*	18.3 (1.9)	67.4 (2.4)	11.4 (1.5)
상	585	24.2 (2.0)	3.7 (1.0)*	20.5 (2.1)	59.8 (2.5)	16.0 (2.2)
여자						
19세이상	3,278	30.3 (1.0)	5.1 (0.5)	25.2 (1.0)	56.9 (1.1)	12.8 (0.7)
연령(세)						
19-29	384	45.5 (2.9)	7.5 (1.4)	38.0 (2.9)	48.4 (2.7)	6.0 (1.5)*
30-39	571	30.4 (2.3)	4.2 (1.0)	26.2 (1.9)	61.4 (2.4)	8.2 (1.5)
40-49	557	28.8 (2.4)	3.9 (0.9)	24.9 (2.2)	61.1 (2.6)	10.1 (1.7)
50-59	633	21.4 (1.9)	3.9 (1.1)*	17.5 (1.8)	65.1 (2.1)	13.4 (1.6)
60-69	572	25.6 (2.5)	6.6 (1.6)	18.9 (2.2)	56.4 (2.9)	18.0 (2.0)
70+	561	27.6 (2.3)	5.2 (1.3)	22.4 (2.1)	42.1 (2.7)	30.3 (2.4)
19-64	2,453	30.9 (1.2)	4.9 (0.5)	26.0 (1.1)	59.0 (1.2)	10.1 (0.7)
65+	825	27.4 (2.1)	6.1 (1.2)	21.3 (1.8)	46.1 (2.4)	26.5 (2.0)
거주지역						
동	2,638	29.8 (1.2)	4.6 (0.5)	25.2 (1.1)	58.5 (1.2)	11.7 (0.7)
읍면	640	32.6 (2.4)	7.2 (1.2)	25.3 (2.0)	49.6 (2.5)	17.9 (2.0)
소득수준						
하	788	33.8 (2.0)	6.1 (1.1)	27.8 (2.0)	53.9 (1.9)	12.2 (1.3)
중하	824	28.5 (2.0)	6.0 (1.0)	22.5 (1.8)	58.4 (2.0)	13.1 (1.4)
중상	806	27.6 (2.3)	4.2 (0.9)	23.3 (2.1)	59.4 (2.3)	13.1 (1.5)
상	822	30.0 (2.1)	3.3 (0.8)	26.6 (2.1)	56.9 (2.1)	13.2 (1.4)
거주지역(표준화)						
동	2,638	30.7 (1.2)	4.7 (0.5)	26.0 (1.1)	58.2 (1.2)	11.1 (0.7)
읍면	640	36.1 (3.4)	8.2 (2.2)*	27.9 (2.8)	50.5 (3.1)	13.3 (2.6)
소득수준(표준화)						
하	788	34.8 (2.0)	6.2 (1.2)	28.6 (2.1)	53.8 (1.9)	11.3 (1.2)
중하	824	30.2 (2.1)	6.4 (1.1)	23.7 (1.9)	58.6 (2.0)	11.2 (1.3)
중상	806	28.5 (2.5)	4.1 (1.0)	24.4 (2.3)	59.8 (2.5)	11.7 (1.6)
상	822	31.3 (2.3)	3.3 (0.8)*	28.0 (2.3)	56.8 (2.2)	11.9 (1.4)

표 1-84. 청소년 스트레스인지율¹⁾ : 성별, 만12-18세, 사회경제적위치지표별, 2012

(단위 : %)

구 분	n	스트레스인지율	대단히 많이 느낀다	많이 느끼는 편이다	조금 느끼는 편이다	거의 느끼지 않는다
		분율 (표준오차)	분율 (표준오차)	분율 (표준오차)	분율 (표준오차)	분율 (표준오차)
전체						
12-18세	608	26.3 (2.4)	4.0 (0.9)	22.3 (2.4)	57.8 (2.7)	16.0 (1.8)
연령(세)						
12-14	314	24.8 (2.9)	3.4 (1.4)*	21.5 (2.5)	57.2 (3.3)	17.9 (2.7)
15-18	294	27.2 (3.3)	4.4 (1.3)*	22.9 (3.2)	58.2 (3.6)	14.6 (2.3)
거주지역						
동	520	25.0 (2.5)	3.8 (0.9)	21.2 (2.4)	59.3 (2.8)	15.7 (2.0)
읍면	88	33.1 (6.8)	5.0 (2.4)*	28.1 (7.1)*	49.7 (7.5)	17.2 (3.4)
소득수준²⁾						
하	143	31.9 (5.3)	7.5 (2.5)*	24.4 (5.3)	51.0 (4.9)	17.1 (3.2)
중하	151	29.8 (4.9)	3.9 (1.8)*	25.9 (4.6)	55.2 (5.6)	15.0 (3.6)
중상	154	19.7 (3.5)	3.1 (1.5)*	16.7 (3.4)	62.5 (5.0)	17.8 (3.3)
상	156	23.0 (4.8)	0.8 (0.8)**	22.2 (4.8)	63.4 (5.7)	13.6 (3.5)*
남자						
12-18세	332	24.8 (2.7)	2.9 (1.0)*	21.9 (2.7)	56.8 (3.2)	18.4 (2.4)
연령(세)						
12-14	165	23.2 (3.6)	2.8 (1.9)**	20.4 (3.5)	60.2 (4.0)	16.5 (3.1)
15-18	167	25.9 (3.7)	3.0 (1.3)*	22.9 (3.6)	54.6 (4.5)	19.6 (3.2)
거주지역						
동	288	23.5 (2.8)	2.9 (1.1)*	20.6 (2.8)	58.6 (3.2)	17.9 (2.6)
읍면	44	33.1 (7.6)	2.8 (2.7)**	30.3 (8.1)*	45.3 (11.6)*	21.6 (5.6)*
소득수준						
하	78	29.4 (5.8)	6.3 (2.8)*	23.0 (5.4)	53.4 (6.0)	17.2 (4.2)
중하	80	25.4 (5.4)	1.7 (1.2)**	23.7 (5.3)	57.9 (6.4)	16.7 (5.6)*
중상	84	17.2 (4.9)*	1.9 (1.4)**	15.3 (5.1)*	57.6 (6.5)	25.1 (5.3)
상	88	27.3 (6.4)	1.3 (1.3)**	26.1 (6.3)	58.3 (7.1)	14.3 (3.9)*
여자						
12-18세	276	28.0 (3.5)	5.2 (1.7)*	22.8 (3.2)	59.0 (3.8)	13.0 (2.5)
연령(세)						
12-14	149	26.6 (4.2)	4.0 (2.3)**	22.7 (3.6)	53.9 (4.8)	19.5 (4.4)
15-18	127	29.0 (4.7)	6.1 (2.5)*	22.8 (4.6)	62.8 (5.0)	8.2 (2.8)*
거주지역						
동	232	26.8 (3.8)	4.9 (1.8)*	22.0 (3.4)	60.3 (4.3)	12.9 (2.8)
읍면	44	33.1 (8.4)*	6.8 (4.2)**	26.2 (9.3)*	53.5 (7.7)	13.4 (5.3)*
소득수준						
하	65	35.1 (8.0)	9.0 (4.8)**	26.1 (7.7)*	48.0 (7.3)	16.9 (5.2)*
중하	71	33.8 (6.8)	5.9 (3.3)**	27.9 (6.2)	52.7 (7.4)	13.5 (4.6)*
중상	70	22.9 (4.9)	4.5 (3.1)**	18.4 (4.5)	68.5 (5.9)	8.6 (3.4)*
상	68	16.4 (5.5)*	0.0 (-) ³⁾	16.4 (5.5)*	71.1 (8.0)	12.5 (6.1)*

1) 청소년 스트레스인지율 : 평소 일상생활 중에 스트레스를 '대단히 많이' 또는 '많이' 느끼는 분율

2) 소득수준 : 월가구균등화소득(월가구소득/√가구원수)을 성별·연령별(5세단위) 사분위로 분류

3) 분율 0.1%미만으로 표준오차 비제시

* : 변동계수(coefficient of variability) 25-50%, ** : 변동계수 50%이상

표 1-85. 우울증상경험률¹⁾ : 성별, 만19세이상, 사회경제적위치지표별, 2012

(단위 : %)

구 분	전체		남자		여자	
	n	분율 (표준오차)	n	분율 (표준오차)	n	분율 (표준오차)
19세이상	5,590	12.9 (0.5)	2,309	9.1 (0.8)	3,281	16.5 (0.8)
연령(세)						
19-29	637	9.3 (1.3)	253	5.7 (1.6)*	384	13.1 (1.8)
30-39	960	10.8 (1.2)	389	8.5 (1.6)	571	13.2 (1.9)
40-49	958	12.9 (1.2)	401	8.4 (1.7)	557	17.5 (1.9)
50-59	1,067	15.0 (1.2)	434	12.6 (1.8)	633	17.4 (1.7)
60-69	1,004	15.1 (1.6)	432	11.3 (1.8)	572	18.4 (2.2)
70+	964	17.9 (1.5)	400	11.0 (1.5)	564	22.3 (2.2)
19-64	4,161	12.3 (0.6)	1,708	9.0 (0.9)	2,453	15.6 (0.8)
65+	1,429	16.5 (1.3)	601	10.1 (1.2)	828	21.0 (2.0)
거주지역						
동	4,466	12.3 (0.6)	1,826	8.0 (0.8)	2,640	16.3 (0.8)
읍면	1,124	15.4 (1.4)	483	13.9 (1.9)	641	17.1 (2.1)
소득수준²⁾						
하	1,348	15.3 (1.1)	558	9.5 (1.4)	790	21.0 (1.7)
중하	1,393	13.1 (1.1)	569	9.2 (1.7)	824	16.5 (1.5)
중상	1,378	11.3 (1.2)	570	8.9 (1.5)	808	13.7 (1.8)
상	1,406	10.9 (1.1)	585	8.1 (1.4)	821	13.8 (1.5)
거주지역(표준화)³⁾						
동	4,466	12.1 (0.6)	1,826	7.9 (0.8)	2,640	16.1 (0.9)
읍면	1,124	14.2 (1.7)	483	14.0 (2.3)	641	13.7 (2.2)
소득수준(표준화)						
하	1,348	15.0 (1.1)	558	9.5 (1.4)	790	20.4 (1.6)
중하	1,393	12.3 (1.1)	569	8.7 (1.6)	824	15.6 (1.5)
중상	1,378	10.8 (1.3)	570	8.5 (1.5)	808	13.1 (1.8)
상	1,406	10.7 (1.1)	585	8.0 (1.4)	821	13.3 (1.5)

1) 우울증상경험률 : 최근 1년 동안 연속적으로 2주 이상 일상생활에 지장이 있을 정도로 슬프거나 절망감 등을 느낀 분율

2) 소득수준 : 월가구균등화소득(월가구소득/√가구원수)을 성별·연령별(5세단위) 사분위로 분류

3) 2005년 추계인구로 연령표준화

* : 변동계수(coefficient of variability) 25~50%, ** : 변동계수 50%이상

표 1-86. 청소년 우울증상경험률¹⁾ : 성별, 만12-18세, 사회경제적위치지표별, 2012

(단위 : %)

구 분	전체		남자		여자	
	n	분율 (표준오차)	n	분율 (표준오차)	n	분율 (표준오차)
12-18세	608	10.5 (1.8)	332	7.7 (1.6)	276	13.8 (3.5)*
연령(세)						
12-14	314	6.7 (1.6)	165	7.2 (2.6)*	149	6.2 (2.2)*
15-18	294	13.0 (2.9)	167	8.0 (2.1)*	127	19.3 (5.7)*
거주지역						
동	520	10.1 (2.1)	288	7.4 (1.8)	232	13.7 (4.1)*
읍면	88	12.1 (3.2)*	44	9.7 (4.5)*	44	14.1 (5.5)*
소득수준²⁾						
하	143	11.0 (3.1)*	78	5.5 (2.9)**	65	18.1 (6.1)*
중하	151	12.0 (3.0)*	80	8.8 (3.9)*	71	15.0 (5.2)*
중상	154	7.5 (2.8)*	84	6.0 (3.0)**	70	9.5 (4.9)**
상	156	10.7 (2.9)*	88	11.2 (3.3)*	68	9.9 (5.6)**

1) 청소년 우울증상경험률 : 최근 1년 동안 연속적으로 2주 이상 일상생활에 지장이 있을 정도로 슬프거나 절망감 등을 느낀 분율

2) 소득수준 : 월가구균등화소득(월가구소득/√가구원수)을 성별·연령별(5세단위) 사분위로 분류

* : 변동계수(coefficient of variability) 25-50%, ** : 변동계수 50%이상

표 1-87. 자살생각률¹⁾, 자살생각자의 자살시도율²⁾ : 성별, 만19세이상, 사회경제적위치지표별, 2012
(단위 : %)

구 분	자살생각률						자살생각자의 자살시도율					
	전체		남자		여자		전체		남자		여자	
	n	분율(표준오차)	n	분율(표준오차)	n	분율(표준오차)	n	분율(표준오차)	n	분율(표준오차)	n	분율(표준오차)
19세이상	5,591	13.3 (0.6)	2,308	9.4 (0.7)	3,283	17.2 (0.8)	788	4.6 (0.8)	228	3.1 (1.2)*	560	5.4(1.2)
연령(세)												
19-29	637	13.1 (1.4)	253	4.7 (1.4)*	384	22.1 (2.2)	92	6.4 (2.9)*	15	- ⁵⁾	77	6.5(3.2)*
30-39	960	10.3 (1.3)	389	7.3 (1.7)	571	13.4 (1.9)	98	2.5 (1.7)**	25	0.0 (-) ⁶⁾	73	4.0(2.6)**
40-49	959	12.9 (1.3)	401	10.2 (1.8)	558	15.6 (1.9)	113	3.6 (2.1)**	34	0.0 (-)	79	6.1(3.5)**
50-59	1,067	12.5 (1.3)	434	12.3 (1.9)	633	12.7 (1.5)	139	6.4 (2.3)*	51	4.7 (3.0)**	88	8.0(3.6)*
60-69	1,004	15.0 (1.6)	432	11.5 (2.1)	572	18.0 (1.9)	152	3.9 (1.6)*	51	6.1 (3.6)**	101	2.7(1.6)**
70+	964	21.3 (1.7)	399	15.6 (2.4)	565	24.8 (2.2)	194	4.2 (1.8)*	52	4.3 (4.0)**	142	4.2(1.9)*
19-64	4,162	12.1 (0.6)	1,708	8.6 (0.8)	2,454	15.8 (0.8)	508	4.9 (1.1)	148	2.8 (1.3)*	360	6.0(1.5)*
65+	1,429	20.8 (1.4)	600	15.6 (2.0)	829	24.3 (1.9)	280	3.7 (1.3)*	80	4.2 (2.9)**	200	3.4(1.5)*
거주지역												
동	4,467	12.9 (0.6)	1,826	8.7 (0.8)	2,641	16.9 (0.9)	604	5.0 (1.0)	168	3.1 (1.4)*	436	5.9(1.4)
읍면	1,124	15.2 (1.2)	482	12.3 (1.4)	642	18.4 (1.8)	184	3.0 (1.4)*	60	2.8 (2.3)**	124	3.2(2.1)**
소득수준³⁾												
하	1,348	17.8 (1.2)	558	13.1 (1.7)	790	22.4 (1.7)	261	5.6 (1.7)*	78	3.7 (2.1)**	183	6.7(2.4)*
중하	1,393	13.0 (1.2)	569	8.3 (1.4)	824	17.3 (1.7)	188	3.9 (1.5)*	50	2.3 (1.4)**	138	4.6(2.1)*
중상	1,379	10.9 (1.1)	570	7.8 (1.3)	809	14.0 (1.6)	171	5.6 (2.4)*	53	0.1 (0.1)**	118	8.7(3.6)*
상	1,406	10.6 (1.1)	584	7.1 (1.3)	822	14.0 (1.7)	156	2.0 (1.3)**	43	3.7 (3.5)**	113	1.2(0.9)**
거주지역(표준화)⁴⁾												
동	4,467	13.0 (0.6)	1,826	8.6 (0.8)	2,641	17.1 (0.9)	604	4.8 (1.0)	168	- ⁷⁾	436	5.7(1.4)
읍면	1,124	13.2 (1.4)	482	11.0 (1.8)	642	16.3 (2.3)	184	- -	60	- -	124	--
소득수준(표준화)												
하	1,348	17.4 (1.2)	558	12.6 (1.6)	790	22.2 (1.7)	261	- -	78	- -	183	--
중하	1,393	13.0 (1.2)	569	8.0 (1.3)	824	17.9 (1.8)	188	3.7 (1.5)*	50	- -	138	4.5(2.0)*
중상	1,379	10.2 (1.1)	570	7.2 (1.2)	809	13.4 (1.7)	171	- -	53	- -	118	--
상	1,406	10.6 (1.1)	584	7.1 (1.3)	822	13.9 (1.9)	156	- -	43	- -	113	--

1) 자살생각률 : 최근 1년 동안 죽고 싶다는 생각을 해 본 적이 있는 분율

2) 자살생각자의 자살시도율 : 최근 1년 동안 죽고 싶다는 생각을 한 사람 중 실제로 자살시도를 해 본 적 있는 분율

3) 소득수준 : 월가구균등화소득(월가구소득/√가구원수)을 성별·연령별(5세단위) 사분위로 분류

4) 2005년 추계인구로 연령표준화

5) 자료수(n)가 20명 미만으로 결과 비제시

6) 분율 0.1%미만으로 표준오차 비제시

7) 연령대별 자료수(n)가 20명 미만으로 연령표준화 결과 비제시

* : 변동계수(coefficient of variability) 25-50%, ** : 변동계수 50%이상

표 1-88. 청소년 자살생각률¹⁾, 자살생각자의 자살시도율²⁾ : 성별 만12-18세 사회경제적위치지표별 2012
(단위 : %)

구 분	자살생각률						자살생각자의 자살시도율					
	전체		남자		여자		전체		남자		여자	
	n	분율 (표준오차)	n	분율 (표준오차)	n	분율 (표준오차)	n	분율 (표준오차)	n	분율 (표준오차)	n	분율 (표준오차)
12-18세	608	16.2 (1.7)	332	10.6 (2.2)	276	22.9 (2.8)	91	5.7 (2.5)*	34	6.9 (5.3)**	57	5.1 (2.5)*
연령(세)												
12-14	314	15.1 (2.6)	165	6.5 (2.3)*	149	24.6 (4.7)	43	4.3 (2.7)**	11	- ⁴⁾	32	5.6 (3.5)**
15-18	294	16.9 (2.3)	167	13.2 (3.1)	127	21.7 (3.6)	48	6.6 (3.7)**	23	9.0 (7.0)**	25	4.7 (3.5)**
거주지역												
동	520	16.2 (1.9)	288	10.6 (2.3)	232	23.5 (2.9)	78	6.8 (3.0)*	29	8.0 (6.2)**	49	6.1 (3.0)*
읍면	88	16.0 (4.1)*	44	10.9 (6.4)**	44	20.5 (6.9)*	13	- -	5	- -	8	- -
소득수준³⁾												
하	143	18.0 (3.9)	78	7.7 (3.0)*	65	31.2 (7.7)	22	14.4 (7.7)**	6	- -	16	- -
중하	151	15.7 (3.4)	80	7.2 (3.4)*	71	23.6 (5.5)	24	2.1 (2.1)**	6	- -	18	- -
중상	154	18.0 (3.8)	84	14.9 (5.4)*	70	22.0 (7.0)*	24	1.9 (1.9)**	12	- -	12	- -
상	156	12.2 (3.6)*	88	13.2 (5.4)*	68	10.6 (4.1)*	20	1.7 (1.8)**	10	- -	10	- -

1) 청소년 자살생각률 : 최근 1년 동안 죽고 싶다는 생각을 해 본 적이 있는 분율

2) 청소년 자살생각자의 자살시도율 : 최근 1년 동안 죽고 싶다는 생각을 한 사람 중 실제로 자살시도를 해 본 적 있는 분율

3) 소득수준 : 월가구균등화소득(월가구소득/√가구원수)을 성별·연령별(5세단위) 사분위로 분류

4) 자료수(n)가 20명 미만으로 결과 비제시

* : 변동계수(coefficient of variability) 25-50%, ** : 변동계수 50%이상

표 1-89. 정신문제상담경험률¹⁾ : 성별, 만19세이상, 사회경제적위치지표별, 2012

(단위 : %)

구 분	정신문제상담경험률						우울증상경험자의 정신문제상담경험률 ²⁾					
	전체		남자		여자		전체		남자		여자	
	n	분율 (표준오차)	n	분율 (표준오차)	n	분율 (표준오차)	n	분율 (표준오차)	n	분율 (표준오차)	n	분율 (표준오차)
19세이상	5,591	2.5 (0.2)	2,309	1.3 (0.3)	3,282	3.6 (0.4)	748	9.7 (1.3)	216	6.8 (2.2)*	532	11.3 (1.7)
연령(세)												
19-29	637	2.3 (0.6)*	253	0.4 (0.3)**	384	4.4 (1.3)*	69	9.0 (3.4)*	17	- - ⁵⁾	52	13.2 (5.1)*
30-39	960	2.9 (0.7)	389	1.0 (0.7)**	571	4.8 (1.1)	97	15.7 (4.5)*	30	12.2 (7.8)**	67	18.1 (5.4)*
40-49	958	3.1 (0.7)	401	2.2 (1.0)*	557	3.9 (1.0)*	120	11.4 (3.4)*	28	5.9 (5.3)**	92	14.1 (4.5)*
50-59	1,067	1.7 (0.5)*	434	1.3 (0.7)**	633	2.2 (0.6)*	159	8.6 (2.7)*	49	7.2 (4.2)**	110	9.6 (3.3)*
60-69	1,004	2.1 (0.5)	432	1.6 (0.7)*	572	2.4 (0.7)*	150	7.1 (2.4)*	47	6.6 (4.0)**	103	7.4 (2.8)*
70+	965	2.5 (0.7)*	400	0.9 (0.4)*	565	3.5 (1.1)*	153	4.3 (1.7)*	45	5.6 (3.3)**	108	3.9 (1.7)*
19-64	4,161	2.5 (0.3)	1,708	1.3 (0.3)*	2,453	3.7 (0.5)	529	10.8 (1.6)	154	7.2 (2.5)	375	12.9 (2.1)
65+	1,430	2.4 (0.5)	601	0.7 (0.3)*	829	3.5 (0.8)	219	5.0 (1.6)*	62	4.0 (2.3)**	157	5.4 (1.9)*
거주지역												
동	4,466	2.5 (0.3)	1,826	0.9 (0.3)*	2,640	3.9 (0.5)	580	10.1 (1.5)	157	4.3 (2.0)*	423	12.7 (2.0)
읍면	1,125	2.6 (0.6)	483	2.8 (1.0)*	642	2.3 (0.6)	168	8.5 (2.8)*	59	12.6 (5.5)*	109	5.0 (2.2)*
소득수준³⁾												
하	1,348	2.1 (0.5)	558	0.9 (0.6)**	790	3.2 (0.8)	231	6.3 (1.8)*	59	3.1 (2.2)**	172	7.7 (2.5)*
중하	1,393	3.9 (0.6)	569	2.5 (0.8)*	824	5.2 (1.0)	188	14.0 (3.0)	52	12.1 (5.7)*	136	14.9 (3.5)
중상	1,378	1.8 (0.5)*	570	0.9 (0.5)**	808	2.8 (0.7)*	156	11.4 (3.2)*	51	6.4 (5.1)**	105	14.6 (4.5)*
상	1,407	1.8 (0.4)	585	0.4 (0.2)**	822	3.3 (0.8)*	159	6.9 (2.1)*	47	1.2 (1.2)**	112	10.2 (3.3)*
거주지역(표준화)⁴⁾												
동	4,466	2.5 (0.3)	1,826	0.9 (0.3)*	2,640	4.1 (0.5)	580	10.7 (1.6)	157	- -	423	13.7 (2.2)
읍면	1,125	2.7 (0.8)*	483	3.0 (1.1)*	642	2.1 (0.8)*	168	- -	59	- -	109	- -
소득수준(표준화)												
하	1,348	2.1 (0.5)	558	0.9 (0.6)**	790	3.2 (0.8)	231	6.0 (2.0)*	59	- -	172	- -
중하	1,393	3.9 (0.7)	569	2.4 (0.8)*	824	5.3 (1.1)	188	- -	52	- -	136	- -
중상	1,378	1.8 (0.5)*	570	0.8 (0.5)**	808	2.9 (0.8)*	156	- -	51	- -	105	- -
상	1,407	2.0 (0.5)	585	0.4 (0.2)**	822	3.6 (0.9)*	159	- -	47	- -	112	- -

1) 정신문제상담경험률 : 최근 1년 동안 정신적인 문제 때문에 방문, 전화, 인터넷 등을 통해 상담을 받아 본 적 있는 분율

2) 우울증상 경험자의 정신문제 상담경험률 : 우울증상 경험자 중 최근 1년 동안 정신적인 문제 때문에 방문, 전화, 인터넷 등을 통해 상담을 받아 본 적 있는 분율

3) 소득수준 : 월가구균등화소득(월가구소득/√가구원수)을 성별·연령별(5세단위) 사분위로 분류

4) 2005년 추계인구로 연령표준화

5) 연령대별 자료수(n)가 20명 미만으로 연령표준화 결과 비제시

* : 변동계수(coefficient of variability) 25-50%, ** : 변동계수 50%이상

표 1-90. 연간손상경험률¹⁾ : 성별, 만19세이상, 사회경제적위치지표별, 2010-2012

(단위 : %)

구 분	전체		남자		여자	
	n	분율(표준오차)	n	분율(표준오차)	n	분율(표준오차)
19세이상	17,871	7.2 (0.3)	7,565	8.1 (0.4)	10,306	6.3 (0.3)
연령(세)						
19-29	2,080	8.3 (0.7)	847	10.1 (1.2)	1,233	6.3 (0.8)
30-39	3,306	7.2 (0.6)	1,353	9.1 (0.9)	1,953	5.2 (0.7)
40-49	3,171	5.9 (0.5)	1,380	6.6 (0.7)	1,791	5.2 (0.6)
50-59	3,425	7.4 (0.6)	1,420	8.1 (0.9)	2,005	6.7 (0.8)
60-69	3,060	6.6 (0.5)	1,370	6.1 (0.7)	1,690	7.1 (0.7)
70+	2,829	8.1 (0.6)	1,195	7.1 (1.0)	1,634	8.7 (0.8)
19-64	13,589	7.1 (0.3)	5,723	8.2 (0.5)	7,866	5.9 (0.3)
65+	4,282	7.9 (0.5)	1,842	7.2 (0.9)	2,440	8.4 (0.7)
거주지역						
동	14,165	6.9 (0.3)	5,959	7.6 (0.5)	8,206	6.3 (0.3)
읍면	3,706	8.1 (0.6)	1,606	10.1 (1.1)	2,100	6.2 (0.7)
소득수준²⁾						
하	4,296	7.5 (0.5)	1,796	8.5 (0.8)	2,500	6.6 (0.6)
중하	4,460	7.0 (0.5)	1,886	8.5 (0.9)	2,574	5.5 (0.6)
중상	4,476	7.1 (0.5)	1,911	7.6 (0.8)	2,565	6.6 (0.6)
상	4,446	7.0 (0.5)	1,896	7.7 (0.8)	2,550	6.4 (0.6)
거주지역(표준화)³⁾						
동	14,165	6.9 (0.3)	5,959	7.5 (0.5)	8,206	6.2 (0.3)
읍면	3,706	8.5 (0.8)	1,606	11.0 (1.4)	2,100	5.6 (0.9)
소득수준(표준화)						
하	4,296	7.4 (0.5)	1,796	8.3 (0.8)	2,500	6.5 (0.6)
중하	4,460	7.0 (0.5)	1,886	8.7 (0.9)	2,574	5.3 (0.6)
중상	4,476	7.2 (0.6)	1,911	7.7 (0.8)	2,565	6.6 (0.7)
상	4,446	7.1 (0.6)	1,896	7.9 (0.9)	2,550	6.0 (0.6)

1) 연간손상경험률 : 최근 1년 동안 병의원이나 응급실 등에서 치료를 받아야 했던 사고나 중독을 경험한 분율

2) 소득수준 : 월가구균등화소득(월가구소득/√가구원수)을 성별·연령별(5세단위) 사분위로 분류

3) 2005년 추계인구로 연령표준화

표 1-91. 소아청소년 연간손상경험률¹⁾ : 성별, 만1-18세, 사회경제적위치지표별, 2010-2012

(단위 : %)

구 분	전체		남자		여자	
	n	분율(표준오차)	n	분율(표준오차)	n	분율(표준오차)
1-18세	5554	8.4 (0.5)	2951	10.9 (0.8)	2603	5.5 (0.6)
연령(세)						
1-5	1589	9.1 (0.9)	837	10.7 (1.3)	752	7.3 (1.2)
6-11	1966	8.1 (0.9)	1034	10.2 (1.1)	932	5.7 (1.0)
12-14	994	8.2 (1.0)	537	12.5 (1.7)	457	3.2 (1.0)*
15-18	1005	8.3 (1.0)	543	10.7 (1.5)	462	5.3 (1.4)*
1-11	3555	8.5 (0.6)	1871	10.4 (0.9)	1684	6.4 (0.8)
12-18	1999	8.2 (0.8)	1080	11.4 (1.2)	919	4.4 (0.9)
거주지역						
동	4765	8.4 (0.5)	2544	11.1 (0.8)	2221	5.2 (0.6)
읍면	789	8.3 (1.3)	407	9.8 (1.6)	382	6.7 (1.7)*
소득수준²⁾						
하	1333	8.4 (1.0)	705	9.4 (1.2)	628	7.3 (1.4)
중하	1376	8.0 (1.0)	735	10.7 (1.5)	641	5.0 (1.1)
중상	1398	8.6 (1.1)	741	12.7 (1.7)	657	3.8 (1.0)*
상	1383	8.6 (1.0)	740	11.4 (1.5)	643	5.3 (1.1)

1) 소아청소년 연간손상경험률 : 최근 1년 동안 병의원이나 응급실 등에서 치료를 받아야 했던 사고나 중독을 경험한 분율

2) 소득수준 : 월가구균등화소득(월가구소득/ $\sqrt{\text{가구원수}}$)을 성별·연령별(5세단위) 사분위로 분류

* : 변동계수(coefficient of variability) 25-50%, ** : 변동계수 50%이상

표 1-92. 계절별¹⁾손상경험률²⁾ : 성별, 만19세이상, 사회경제적위치지표별, 2010-2012

(단위:%)

구 분	n	봄	여름	가을	겨울
		분율 (표준오차)	분율 (표준오차)	분율 (표준오차)	분율 (표준오차)
전체					
19세이상	1,298	24.6 (1.6)	24.5 (1.6)	25.5 (1.5)	25.4 (1.7)
연령(세)					
19-29	160	27.7 (4.2)	24.0 (4.0)	22.6 (3.6)	25.8 (4.1)
30-39	213	24.2 (3.3)	22.5 (3.0)	28.5 (3.5)	24.7 (3.5)
40-49	202	20.4 (3.4)	27.1 (3.9)	27.9 (3.9)	24.6 (3.7)
50-59	260	21.5 (3.3)	26.9 (3.3)	27.5 (3.2)	24.0 (3.2)
60-69	218	20.3 (3.2)	29.1 (3.8)	23.2 (3.6)	27.4 (3.8)
70+	245	34.9 (3.7)	17.4 (2.5)	20.4 (2.8)	27.4 (3.9)
19-64	944	23.5 (1.9)	25.1 (1.7)	26.1 (1.7)	25.3 (1.8)
65+	354	30.5 (2.9)	21.6 (2.6)	22.3 (2.6)	25.6 (3.0)
거주지역					
동	993	24.4 (1.9)	25.1 (1.8)	25.7 (1.7)	24.8 (1.9)
읍면	305	25.3 (3.1)	22.5 (3.2)	24.8 (2.7)	27.4 (3.8)
소득수준³⁾					
하	365	25.3 (2.7)	25.3 (3.0)	27.6 (2.9)	21.7 (2.8)
중하	305	23.9 (3.0)	22.7 (3.0)	25.9 (3.2)	27.5 (3.7)
중상	312	19.1 (2.7)	28.4 (3.2)	25.4 (3.0)	27.1 (3.5)
상	300	30.3 (3.6)	21.7 (3.0)	22.1 (2.9)	25.9 (3.2)
거주지역(표준화)⁴⁾					
동	993	24.2 (1.9)	25.4 (1.9)	25.6 (1.7)	24.8 (1.9)
읍면	305	- - ⁵⁾	- -	- -	- -
소득수준(표준화)					
하	365	24.8 (3.0)	25.1 (3.1)	28.2 (3.1)	21.8 (3.1)
중하	305	23.0 (2.8)	22.8 (3.2)	26.0 (3.3)	28.2 (3.7)
중상	312	19.1 (2.6)	28.9 (3.3)	25.6 (3.0)	26.4 (3.2)
상	300	30.4 (3.8)	21.8 (3.1)	22.9 (3.1)	24.9 (3.2)
남자					
19세이상	581	26.9 (2.4)	24.4 (2.2)	24.4 (2.0)	24.3 (2.3)
연령(세)					
19-29	83	26.5 (5.4)	24.3 (5.8)	20.0 (4.3)	29.3 (6.2)
30-39	110	28.2 (4.4)	21.2 (3.9)	24.0 (4.3)	26.6 (4.5)
40-49	101	22.8 (5.1)	25.0 (4.8)	29.8 (5.4)	22.3 (4.9)
50-59	120	24.7 (5.0)	28.4 (4.8)	26.7 (4.5)	20.2 (4.0)
60-69	89	20.6 (5.2)*	31.9 (5.6)	23.9 (5.8)	23.6 (5.4)
70+	78	48.8 (6.4)	16.1 (4.0)	22.4 (5.6)	12.7 (4.4)*
19-64	457	25.6 (2.6)	24.8 (2.3)	24.3 (2.2)	25.3 (2.5)
65+	124	38.4 (5.1)	20.8 (3.6)	25.3 (5.3)	15.6 (3.4)
거주지역					
동	427	26.9 (2.8)	25.5 (2.6)	24.2 (2.4)	23.4 (2.6)
읍면	154	26.7 (4.4)	21.1 (4.0)	25.0 (3.7)	27.1 (4.9)

1) 계절분류 : 봄 3~5월, 여름 6~8월, 가을 9~11월, 겨울 12~2월

2) 계절별손상경험률 : 최근 1년간 경험한 사고중독의 계절별 분포

3) 소득수준 : 월가구균등화소득(월가구소득/√가구원수)을 성별·연령별(5세단위) 사분위로 분류

4) 2005년 추계인구로 연령표준화

5) 연령대별 자료수(n)가 20명 미만으로 연령표준화 결과 비제시

* : 변동계수(coefficient of variability) 25-50%, ** : 변동계수 50%이상

(계속 : 계절별손상경험률, 성별, 만19세이상, 사회경제적위치지표별, 2010-2012)

구 분	n	봄	여름	가을	겨울
		분율 (표준오차)	분율 (표준오차)	분율 (표준오차)	분율 (표준오차)
소득수준					
하	173	31.7 (4.3)	24.4 (4.2)	22.9 (3.8)	21.0 (4.2)
중하	150	23.5 (3.9)	23.1 (4.2)	26.2 (4.6)	27.3 (5.2)
중상	131	16.1 (3.7)	31.4 (4.4)	24.0 (4.0)	28.5 (5.1)
상	122	35.2 (5.2)	19.9 (4.5)	23.3 (4.3)	21.6 (4.1)
거주지역(표준화)					
동	427	26.8 (2.7)	25.5 (2.4)	24.6 (2.3)	23.2 (2.5)
읍면	154	- -	- -	- -	- -
소득수준(표준화)					
하	173	- -	- -	- -	- -
중하	150	- -	- -	- -	- -
중상	131	- -	- -	- -	- -
상	122	- -	- -	- -	- -
여자					
19세이상	717	21.8 (1.9)	24.7 (2.1)	26.9 (2.0)	26.6 (2.1)
연령(세)					
19-29	77	29.8 (6.5)	23.5 (5.4)	26.9 (5.7)	19.9 (4.4)
30-39	103	16.4 (3.8)	25.1 (4.3)	37.5 (5.9)	21.1 (4.7)
40-49	101	17.3 (4.5)*	29.8 (6.8)	25.4 (5.5)	27.5 (5.6)
50-59	140	17.8 (3.7)	25.2 (4.1)	28.5 (4.3)	28.4 (5.2)
60-69	129	20.1 (4.0)	27.0 (5.1)	22.6 (4.1)	30.3 (5.0)
70+	167	28.3 (4.1)	18.0 (3.4)	19.4 (3.3)	34.3 (5.0)
19-64	487	20.5 (2.2)	25.4 (2.5)	28.7 (2.5)	25.4 (2.4)
65+	230	26.2 (3.2)	22.1 (3.4)	20.7 (2.9)	31.1 (4.1)
거주지역					
동	566	21.5 (2.1)	24.7 (2.4)	27.5 (2.4)	26.4 (2.3)
읍면	151	23.0 (4.0)	24.6 (4.4)	24.5 (3.7)	27.9 (4.6)
소득수준					
하	192	17.7 (2.8)	26.5 (4.3)	33.2 (4.1)	22.6 (3.2)
중하	155	24.4 (4.1)	22.2 (4.0)	25.5 (4.1)	27.8 (4.7)
중상	181	22.6 (3.8)	24.9 (4.7)	27.1 (4.3)	25.4 (4.4)
상	178	24.3 (4.0)	23.9 (3.7)	20.6 (3.5)	31.2 (4.3)
거주지역(표준화)					
동	566	21.1 (2.2)	25.2 (2.5)	28.2 (2.6)	25.6 (2.4)
읍면	151	- -	- -	- -	- -
소득수준(표준화)					
하	192	16.1 (3.1)	26.5 (4.5)	36.1 (4.5)	21.3 (3.4)
중하	155	- -	- -	- -	- -
중상	181	- -	- -	- -	- -
상	178	24.9 (4.6)	23.5 (3.7)	21.9 (4.0)	29.6 (4.9)

표 1-93. 소아청소년 계절별¹⁾손상경험률²⁾ : 성별, 만1-18세, 사회경제적위치지표별, 2010-2012
(단위 : %)

구 분	n	봄	여름	가을	겨울
		분율 (표준오차)	분율 (표준오차)	분율 (표준오차)	분율 (표준오차)
1-18세	501	27.4 (2.4)	30.3 (2.5)	26.7 (2.7)	15.6 (2.5)
성별					
남자	354	28.2 (2.9)	30.3 (3.0)	26.5 (3.1)	15.1 (2.8)
여자	147	25.5 (4.2)	30.5 (4.6)	27.3 (5.0)	16.8 (4.8)*
연령(세)					
1-5	154	25.0 (4.3)	28.7 (4.2)	29.1 (5.4)	17.2 (3.8)
6-11	175	28.6 (4.1)	31.2 (4.5)	28.0 (4.3)	12.2 (5.4)*
12-14	93	28.2 (5.1)	32.7 (6.1)	28.0 (5.5)	11.1 (4.1)*
15-18	79	27.5 (5.6)	28.9 (6.0)	21.9 (5.7)*	21.7 (5.5)*
1-11	329	27.0 (2.9)	30.1 (3.1)	28.5 (3.4)	14.4 (3.5)
12-18	172	27.8 (4.0)	30.6 (4.4)	24.6 (4.2)	17.0 (3.6)
거주지역					
동	421	27.4 (2.6)	31.7 (2.9)	25.3 (2.9)	15.7 (2.9)
읍면	80	27.1 (6.4)	23.4 (4.4)	34.3 (6.7)	15.1 (4.9)*
소득수준³⁾					
하	122	27.2 (4.8)	27.4 (4.7)	29.0 (5.6)	16.3 (4.1)
중하	123	22.5 (4.8)	25.7 (4.8)	27.2 (5.6)	24.7 (7.3)*
중상	130	25.2 (4.8)	34.3 (5.9)	28.1 (6.0)	12.4 (3.4)*
상	121	32.3 (4.7)	35.6 (5.1)	22.6 (3.9)	9.5 (2.9)*

1) 계절분류 : 봄 3~5월, 여름 6~8월, 가을 9~11월, 겨울 12~2월

2) 계절별손상경험률 : 최근 1년간 경험한 사고중독의 계절별 분포

3) 소득수준 : 월가구균등화소득(월가구소득/√가구원수)을 성별·연령별(5세단위) 사분위로 분류

* : 변동계수(coefficient of variability) 25-50%, ** : 변동계수 50%이상

표 1-94. 연간손상원인 : 성별, 만19세이상, 사회경제적위치지표별, 2010-2012

(단위 : %)

구 분	n	운수사고	추락/ 미끄러짐	부딪힘	열상/자상/절단/전통상	신체의 과도한사용	기타 ¹⁾
		분율 (표준오차)	분율 (표준오차)	분율 (표준오차)	분율 (표준오차)	분율 (표준오차)	분율 (표준오차)
전체							
19세이상	1,302	33.5 (1.9)	29.1 (1.6)	15.5 (1.2)	8.4 (1.0)	8.3 (1.1)	5.1 (0.7)
연령(세)							
19-29	161	42.5 (5.0)	18.9 (3.3)	19.0 (3.5)	7.7 (2.6)*	8.6 (3.8)*	3.4 (1.4)*
30-39	213	42.9 (4.6)	19.2 (3.1)	12.0 (2.5)	11.1 (2.6)	6.9 (2.0)*	7.8 (2.1)*
40-49	203	33.1 (4.1)	26.2 (3.7)	17.7 (3.3)	8.1 (2.1)*	11.9 (2.7)	2.9 (1.5)**
50-59	261	28.4 (3.4)	33.1 (3.9)	16.8 (2.8)	10.1 (2.2)	6.6 (1.9)*	5.0 (1.4)*
60-69	219	19.5 (3.0)	44.2 (4.5)	15.3 (3.3)	6.1 (1.7)*	8.1 (2.2)*	6.9 (2.0)*
70+	245	17.6 (2.9)	54.5 (3.7)	9.8 (2.6)*	4.5 (1.3)*	7.6 (1.8)	6.0 (2.3)*
19-64	948	36.4 (2.2)	24.8 (1.8)	16.3 (1.4)	9.2 (1.2)	8.3 (1.3)	5.0 (0.8)
65+	354	17.5 (2.3)	52.5 (3.2)	11.4 (2.3)	4.5 (1.1)	8.2 (1.7)	5.9 (1.7)*
거주지역							
동	997	34.2 (2.2)	28.8 (1.9)	15.0 (1.4)	8.2 (1.2)	9.3 (1.3)	4.6 (0.8)
읍면	305	31.1 (3.6)	30.2 (3.1)	17.6 (2.9)	9.2 (2.1)	4.8 (1.3)*	7.2 (1.9)*
소득수준²⁾							
하	366	34.1 (3.5)	31.4 (2.9)	14.8 (2.3)	8.3 (1.9)	6.4 (1.4)	5.1 (1.4)*
중하	305	35.7 (3.8)	29.3 (3.5)	14.6 (2.5)	6.7 (1.7)	8.0 (1.8)	5.8 (1.6)*
중상	314	35.4 (3.7)	26.8 (3.3)	14.7 (2.7)	7.7 (2.1)*	11.5 (3.5)*	3.9 (1.2)*
상	301	27.8 (3.9)	28.6 (3.1)	19.0 (3.0)	11.7 (2.6)	7.9 (2.0)	5.0 (1.5)*
거주지역(표준화)³⁾							
동	997	34.2 (2.2)	28.7 (1.8)	14.8 (1.4)	8.2 (1.2)	0.0 (-) ⁴⁾	9.6 (1.3)
읍면	305	- ⁵⁾	-	-	-	-	-
소득수준(표준화)							
하	366	35.6 (3.5)	29.6 (2.7)	14.5 (2.5)	8.3 (2.1)	0.0 (-)	6.4 (1.6)
중하	305	37.6 (3.8)	26.8 (3.2)	15.7 (2.8)	6.9 (1.7)	0.0 (-)	8.2 (1.8)
중상	314	35.0 (3.5)	26.1 (3.1)	15.1 (2.7)	8.0 (2.2)*	0.0 (-)	11.7 (3.3)*
상	301	28.4 (3.9)	27.0 (3.0)	19.2 (3.1)	11.2 (2.5)	0.0 (-)	9.3 (2.3)*
남자							
19세이상	582	37.4 (2.7)	24.4 (2.2)	16.3 (1.8)	10.4 (1.6)	8.3 (1.8)	3.2 (0.8)*
연령(세)							
19-29	84	43.4 (6.7)	19.5 (4.6)	18.2 (4.8)*	7.7 (3.6)*	10.3 (5.9)**	1.0 (0.7)**
30-39	110	42.0 (6.1)	18.6 (4.0)	12.5 (3.3)*	14.5 (3.7)*	8.6 (2.9)*	3.7 (2.2)**
40-49	101	36.6 (5.8)	21.7 (5.0)	23.4 (5.2)	8.3 (2.8)*	7.0 (3.0)*	2.9 (1.8)**
50-59	120	30.2 (4.8)	32.9 (5.4)	14.5 (3.6)	12.8 (3.3)*	5.9 (2.6)*	3.6 (1.9)**
60-69	89	27.1 (5.1)	30.2 (5.9)	20.7 (5.5)*	7.9 (2.9)*	9.3 (3.5)*	4.9 (2.4)**
70+	78	29.4 (6.1)	44.7 (5.5)	3.4 (2.4)**	7.6 (3.1)*	8.1 (3.9)*	6.8 (3.2)*
19-64	458	38.4 (3.0)	22.9 (2.3)	17.0 (2.0)	10.9 (1.8)	8.1 (2.0)	2.8 (0.8)*
65+	124	28.2 (4.7)	38.2 (4.6)	10.5 (4.0)*	6.4 (2.1)*	10.3 (3.4)*	6.5 (2.3)*
거주지역							
동	428	38.7 (3.2)	25.0 (2.5)	14.7 (2.0)	10.0 (1.8)	9.1 (2.2)	2.5 (0.8)*
읍면	154	33.3 (5.1)	22.3 (4.3)	21.6 (4.4)	11.9 (3.3)*	5.8 (2.0)*	5.1 (2.3)*

1) 기타 : 화상, 질식, 익수, 중독 포함

2) 소득수준 : 월가구균등화소득(월가구소득/√가구원수)을 성별·연령별(5세단위) 사분위로 분류

3) 2005년 추계인구로 연령표준화

4) 분율 0.1%미만으로 표준오차 비제시

5) 연령대별 자료수(n)가 20명 미만으로 연령표준화 결과 비제시

* : 변동계수(coefficient of variability) 25-50%, ** : 변동계수 50%이상

(계속 : 연간손상원인, 성별, 만19세이상, 사회경제적위치지표별, 2010-2012)

구 분	n	운수사고	추락/ 미끄러짐	부딪힘	열상/자상/절단/전동상	신체의 과도한사용	기타
		분율 (표준오차)	분율 (표준오차)	분율 (표준오차)	분율 (표준오차)	분율 (표준오차)	분율 (표준오차)
소득수준							
하	173	35.8 (4.7)	27.6 (4.2)	15.8 (3.6)	11.4 (3.0)*	6.9 (2.2)*	2.5 (1.1)*
중하	150	41.9 (5.1)	23.3 (4.2)	15.4 (3.6)	8.7 (2.4)*	8.5 (2.6)*	2.2 (1.1)**
중상	131	38.3 (5.5)	16.7 (4.0)	15.5 (3.9)*	11.6 (3.7)*	14.3 (6.2)*	3.5 (1.7)*
상	123	32.4 (6.0)	30.8 (5.2)	19.7 (4.5)	10.5 (3.9)*	3.7 (2.0)**	2.9 (1.8)**
거주지역(표준화)							
동	428	38.1 (3.0)	26.2 (2.5)	15.0 (2.0)	9.2 (1.6)	0.0 (-)	8.8 (2.0)
읍면	154	- -	- -	- -	- -	- -	- -
소득수준(표준화)							
하	173	- -	- -	- -	- -	- -	- -
중하	150	- -	- -	- -	- -	- -	- -
중상	131	- -	- -	- -	- -	- -	- -
상	123	- -	- -	- -	- -	- -	- -
여자							
19세이상	720	28.6 (2.5)	34.9 (2.3)	14.6 (1.7)	6.0 (1.1)	8.3 (1.2)	7.6 (1.3)
연령(세)							
19-29	77	41.1 (7.8)	18.0 (5.1)*	20.2 (4.8)	7.7 (3.2)*	5.8 (2.6)*	7.3 (3.5)*
30-39	103	44.6 (5.9)	20.4 (4.7)	11.0 (3.3)*	4.4 (2.4)**	3.7 (1.6)*	15.8 (4.2)*
40-49	102	28.6 (5.3)	32.0 (5.2)	10.4 (3.6)*	8.0 (3.1)*	18.1 (4.7)*	2.9 (2.5)**
50-59	141	26.3 (4.7)	33.3 (5.6)	19.4 (4.4)	7.1 (2.7)*	7.4 (2.7)*	6.6 (2.2)*
60-69	130	13.7 (3.2)	54.9 (5.9)	11.1 (3.3)*	4.6 (2.0)*	7.2 (3.0)*	8.4 (3.0)*
70+	167	12.0 (3.0)*	59.1 (4.7)	12.8 (3.3)*	3.0 (1.3)*	7.4 (2.2)*	5.7 (3.1)**
19-64	490	33.5 (3.1)	27.6 (2.7)	15.3 (2.0)	6.7 (1.3)	8.7 (1.5)	8.2 (1.6)
65+	230	11.6 (2.4)	60.4 (4.0)	12.0 (2.6)	3.5 (1.3)*	7.0 (1.9)*	5.6 (2.4)*
거주지역							
동	569	28.8 (2.9)	33.1 (2.7)	15.3 (1.9)	6.2 (1.3)	9.5 (1.5)	7.0 (1.4)
읍면	151	27.6 (5.1)	42.6 (4.9)	11.3 (2.9)*	4.9 (1.7)*	3.1 (1.4)*	10.5 (3.5)*
소득수준							
하	193	32.2 (5.1)	35.7 (4.2)	13.5 (3.0)	4.7 (2.1)*	5.7 (1.7)*	8.2 (2.7)*
중하	155	26.6 (4.5)	38.1 (5.4)	13.4 (3.2)	3.8 (1.5)*	7.2 (2.2)*	11.0 (3.3)*
중상	183	32.0 (5.3)	38.4 (4.7)	13.8 (3.6)*	3.2 (1.4)*	8.2 (2.6)*	4.4 (1.6)*
상	178	22.1 (3.6)	25.9 (3.5)	18.1 (3.4)	13.1 (3.6)*	13.1 (3.4)*	7.6 (2.5)*
거주지역(표준화)							
동	569	30.9 (3.0)	30.5 (2.5)	14.9 (1.9)	6.4 (1.4)	0.0 (-)	9.5 (1.5)
읍면	151	- -	- -	- -	- -	- -	- -
소득수준(표준화)							
하	193	36.1 (5.1)	30.9 (3.7)	12.3 (2.9)	5.6 (2.6)*	0.0 (-)	5.4 (1.6)*
중하	155	- -	- -	- -	- -	- -	- -
중상	183	- -	- -	- -	- -	- -	- -
상	178	24.7 (4.3)	20.7 (3.2)	18.5 (3.3)	13.2 (3.6)*	0.0 (-)	15.2 (3.8)

표 1-95. 소아청소년 연간손상원인 : 성별, 만1-18세, 사회경제적위치지표별, 2010-2012

(단위 : %)

구 분	n	운수사고	추락/ 미끄러짐	부딪힘	열상/자상/절단/ 관통상	신체의 과도한사용	기타 ¹⁾
		분율 (표준오차)	분율 (표준오차)	분율 (표준오차)	분율 (표준오차)	분율 (표준오차)	분율 (표준오차)
1-18세	500	13.1 (2.3)	31.0 (2.8)	31.9 (2.9)	7.4 (1.3)	7.6 (1.4)	9.0 (1.6)
성별							
남자	353	10.4 (2.4)	31.2 (3.5)	32.5 (3.5)	10.1 (1.8)	9.0 (1.9)	6.8 (1.6)
여자	147	19.4 (4.7)	30.5 (4.4)	30.3 (4.7)	1.1 (0.9)**	4.5 (2.0)*	14.1 (3.7)*
연령(세)							
1-5	154	6.2 (3.8)**	37.3 (4.9)	26.5 (3.9)	5.5 (1.8)*	3.9 (2.2)**	20.8 (4.8)
6-11	173	11.3 (3.1)*	27.7 (4.0)	35.2 (4.1)	8.1 (2.4)*	8.6 (2.8)*	9.0 (2.6)*
12-14	93	19.8 (6.4)*	27.8 (8.6)*	35.7 (6.8)	11.2 (3.7)*	5.0 (2.1)*	0.5 (0.5)**
15-18	80	16.5 (4.7)*	31.4 (6.2)	30.1 (6.0)	5.3 (2.8)**	12.2 (3.5)*	4.6 (2.6)**
1-11	327	9.0 (2.3)*	32.0 (3.1)	31.3 (2.9)	6.9 (1.6)	6.5 (1.8)	14.3 (2.7)
12-18	173	18.0 (3.8)	29.8 (5.0)	32.5 (4.4)	7.9 (2.3)*	9.0 (2.2)	2.8 (1.5)**
거주지역							
동	420	11.1 (2.1)	30.0 (3.2)	32.3 (3.1)	8.4 (1.6)	8.4 (1.6)	9.8 (1.8)
읍면	80	23.2 (8.1)*	36.3 (5.5)	29.8 (7.3)	2.0 (1.4)**	3.7 (2.0)**	5.1 (2.5)*
소득수준²⁾							
하	122	16.3 (4.6)*	24.6 (4.6)	35.7 (5.9)	8.2 (2.8)*	9.6 (2.9)*	5.6 (2.2)*
중하	123	13.1 (4.2)*	30.7 (5.9)	23.4 (4.0)	5.3 (2.3)*	10.7 (3.4)*	16.8 (4.6)*
중상	131	16.3 (5.2)*	36.1 (5.1)	32.0 (5.1)	5.9 (2.2)*	3.8 (1.9)*	5.9 (2.9)*
상	119	6.0 (2.3)*	32.9 (7.2)	35.9 (5.9)	9.8 (3.2)*	6.3 (2.4)*	9.2 (3.0)*

1) 기타 : 화상, 질식, 익수, 중독 포함

2) 소득수준 : 월가구균등화소득(월가구소득/√가구원수)을 성별·연령별(5세단위) 사분위로 분류

* : 변동계수(coefficient of variability) 25-50%, ** : 변동계수 50%이상

표 1-96. 연간의도성손상 : 성별, 만19세이상, 사회경제적위치지표별, 2009-2012

(단위 : %)

구 분	전체					남자				여자			
	n	불의의사고	의도적자해	타인의폭력	n	불의의사고	의도적자해	타인의폭력	n	불의의사고	의도적자해	타인의폭력	
		분율 (표준차)	분율 (표준차)	분율 (표준차)		분율 (표준차)	분율 (표준차)	분율 (표준차)		분율 (표준차)			
19세이상	1,302	98.2 (0.5)	0.4 (0.2)*	1.3 (0.4)*	582	98.7 (0.6)	0.1 (0.1)**	1.2 (0.6)*	720	97.6 (0.8)	0.9(0.4)**	1.5 (0.6)*	
연령(세)													
19-29	161	98.6 (0.8)	0.0 (-) ³⁾	1.4 (0.8)**	84	99.4 (0.6)	0.0 (-)	0.6 (0.6)**	77	97.3 (1.9)	0.0 (-)	2.7 (1.9)**	
30-39	213	99.2 (0.6)	0.8 (0.6)**	0.0 (-)	110	100.0 (0.0)	0.0 (-)	0.0 (-)	103	97.6 (1.7)	2.4(1.7)**	0.0 (-)	
40-49	203	95.9 (2.0)	0.0 (-)	4.1 (2.0)*	101	95.5 (2.9)	0.0 (-)	4.5 (2.9)**	102	96.6 (2.6)	0.0 (-)	3.4 (2.6)**	
50-59	261	98.5 (0.9)	0.8 (0.8)**	0.7 (0.4)**	120	99.6 (0.3)	0.0 (-)	0.4 (0.3)**	141	97.4 (1.8)	1.7(1.6)**	0.9 (0.9)**	
60-69	219	97.3 (1.4)	1.1 (0.8)**	1.6 (1.1)**	89	96.7 (2.4)	1.1 (1.1)**	2.2 (2.2)**	130	97.8 (1.5)	1.1(1.1)**	1.1 (1.1)**	
70+	245	99.6 (0.4)	0.0 (-)	0.4 (0.4)**	78	100.0 (0.0)	0.0 (-)	0.0 (-)	167	99.4 (0.6)	0.0 (-)	0.6 (0.6)**	
19-64	948	98.0 (0.5)	0.4 (0.2)**	1.5 (0.5)*	458	98.7 (0.6)	0.0 (-)	1.3 (0.6)*	490	97.1 (1.0)	1.1(0.6)**	1.8 (0.8)*	
65+	354	99.4 (0.4)	0.3 (0.3)**	0.3 (0.3)**	124	99.1 (0.9)	0.9(0.9)**	0.0 (-)	230	99.6 (0.4)	0.0 (-)	0.4 (0.4)**	
거주지역													
동	997	98.3 (0.5)	0.5 (0.3)**	1.2 (0.4)*	428	99.0 (0.6)	0.0 (-)	1.0 (0.6)**	569	97.4 (0.9)	1.0(0.5)**	1.5 (0.7)*	
읍면	305	98.0 (1.2)	0.2 (0.2)**	1.7 (1.1)**	154	97.8 (1.7)	0.4 (0.4)**	1.9 (1.7)**	151	98.5 (1.5)	0.0 (-)	1.5 (1.5)**	
소득수준 ¹⁾													
하	366	98.0 (0.9)	0.4 (0.3)**	1.6 (0.9)**	173	99.0 (0.7)	0.3 (0.3)**	0.6 (0.6)**	193	96.7 (1.9)	0.5(0.5)**	2.7 (1.8)**	
중하	305	97.9 (1.1)	0.4 (0.4)**	1.7 (1.0)**	150	97.7 (1.6)	0.0 (-)	2.3 (1.6)**	155	98.2 (1.3)	1.0(1.0)**	0.7 (0.7)**	
중상	314	97.7 (1.1)	0.6 (0.6)**	1.7 (1.0)**	131	98.4 (1.6)	0.0 (-)	1.6 (1.6)**	183	96.9 (1.7)	1.3(1.3)**	1.8 (1.1)**	
상	301	99.4 (0.5)	0.3 (0.3)**	0.4 (0.4)**	123	99.7 (0.3)	0.0 (-)	0.3 (0.3)**	178	98.9 (0.8)	0.6(0.6)**	0.5 (0.5)**	
거주지역(표준화) ²⁾													
동	997	98.1 (0.6)	0.5 (0.2)**	1.4 (0.5)*	428	98.7 (0.8)	0.0 (-)	1.3 (0.8)**	569	97.4 (0.9)	1.1(0.6)**	1.5 (0.7)*	
읍면	305	-- ⁴⁾	- -	- -	154	- -	- -	- -	151	- -	- -	- -	
소득수준(표준화)													
하	366	97.8 (1.0)	0.5 (0.4)**	1.7 (1.0)**	173	- -	- -	- -	193	96.1 (2.1)	0.8(0.8)**	3.1 (2.0)**	
중하	305	97.6 (1.3)	0.5 (0.5)**	1.9 (1.2)**	150	- -	- -	- -	155	- -	- -	- -	
중상	314	97.6 (1.2)	0.6 (0.5)**	1.8 (1.1)**	131	- -	- -	- -	183	- -	- -	- -	
상	301	99.2 (0.6)	0.3 (0.3)**	0.5 (0.5)**	123	- -	- -	- -	178	98.7 (1.0)	0.5(0.5)**	0.8 (0.8)**	

1) 소득수준 : 월가구균등화소득(월가구소득/√가구원수)을 성별·연령별(5세단위) 사분위로 분류

2) 2005년 통계인구로 연령표준화

3) 분율 0.1%미만으로 표준오차 비제시

4) 연령대별 자료수(n)가 20명 미만으로 연령표준화 결과 비제시

* : 변동계수(coefficient of variability) 25-50%, ** : 변동계수 50%이상

표 1-97. 연간손상치료처 : 성별, 만19세이상, 사회경제적위치지표별, 2009-2012

(단위 : %)

구 분	전체				남자				여자			
	n	응급실	병의원 외래	병의원 입원	n	응급실	병의원 외래	병의원 입원	n	응급실	병의원 외래	병의원 입원
		분율 (표준차)	분율 (표준차)	분율 (표준차)		분율 (표준차)	분율 (표준차)	분율 (표준차)		분율 (표준차)	분율 (표준차)	분율 (표준차)
19세이상	1,302	19.3 (1.6)	47.3 (1.9)	33.4 (1.8)	582	19.1 (2.3)	43.8 (2.6)	37.1 (2.5)	720	19.6 (1.9)	51.6 (2.5)	28.7 (2.2)
연령(세)												
19-29	161	27.2 (4.9)	45.2 (4.9)	27.5 (4.5)	84	30.9 (6.5)	43.7 (6.5)	25.5 (5.6)	77	21.2 (5.5)*	47.8 (6.8)	31.0 (6.3)
30-39	213	19.5 (3.0)	45.7 (4.2)	34.9 (4.3)	110	15.1 (3.6)	43.5 (5.3)	41.4 (5.4)	103	28.1 (4.8)	50.0 (5.4)	21.9 (5.1)
40-49	203	21.7 (3.6)	44.5 (4.4)	33.9 (4.2)	101	20.9 (4.7)	39.2 (5.7)	39.9 (5.9)	102	22.6 (5.3)	51.3 (6.4)	26.1 (5.2)
50-59	261	18.2 (3.0)	44.3 (3.8)	37.5 (3.9)	120	14.8 (3.8)*	43.2 (5.6)	42.0 (5.7)	141	22.1 (4.5)	45.5 (5.5)	32.5 (5.0)
60-69	219	8.6 (2.1)	55.0 (3.9)	36.4 (3.9)	89	6.0 (2.6)*	52.3 (6.2)	41.7 (6.1)	130	10.6 (3.0)*	57.2 (5.4)	32.2 (5.2)
70+	245	9.8 (2.2)	57.9 (3.8)	32.3 (3.9)	78	8.6 (3.4)*	50.7 (6.2)	40.7 (7.0)	167	10.3 (2.8)*	61.3 (4.7)	28.4 (4.7)
19-64	948	21.2 (1.8)	45.6 (2.2)	33.2 (2.1)	458	20.4 (2.6)	43.1 (2.9)	36.5 (2.8)	490	22.3 (2.4)	49.2 (2.9)	28.5 (2.5)
65+	354	9.0 (1.7)	56.7 (3.1)	34.3 (3.1)	124	6.7 (2.3)*	50.6 (5.0)	42.8 (5.0)	230	10.4 (2.3)	60.1 (4.1)	29.6 (4.0)
거주지역												
동	997	19.7 (1.8)	49.5 (2.2)	30.8 (2.0)	428	18.6 (2.7)	46.9 (3.1)	34.5 (2.8)	569	21.0 (2.3)	52.5 (2.8)	26.6 (2.3)
읍면	305	18.0 (3.0)	39.4 (3.7)	42.6 (4.3)	154	20.6 (4.5)	33.9 (4.5)	45.6 (5.6)	151	14.0 (2.8)	48.1 (5.2)	37.9 (5.3)
소득수준 ¹⁾												
하	366	20.0 (2.8)	45.7 (3.5)	34.3 (3.2)	173	20.0 (4.1)	42.7 (4.5)	37.3 (4.5)	193	20.1 (3.8)	49.2 (5.3)	30.7 (4.5)
중하	305	19.1 (2.7)	42.8 (3.3)	38.1 (3.5)	150	13.8 (3.3)	42.4 (4.6)	43.8 (4.8)	155	26.7 (4.4)	43.4 (4.7)	29.8 (4.1)
중상	314	16.7 (3.1)	51.9 (4.0)	31.4 (3.4)	131	19.1 (4.5)	45.2 (6.0)	35.7 (5.0)	183	14.0 (3.8)*	59.6 (4.8)	26.5 (4.0)
상	301	21.5 (3.4)	50.0 (3.6)	28.5 (3.5)	123	23.2 (5.4)	47.4 (5.2)	29.4 (5.0)	178	19.4 (3.3)	53.1 (4.4)	27.5 (4.1)
거주지역(표준화) ²⁾												
동	997	19.5 (1.8)	49.7 (2.2)	30.8 (2.0)	428	17.4 (2.5)	47.5 (2.9)	35.2 (2.6)	569	22.2 (2.4)	51.8 (2.9)	25.9 (2.4)
읍면	305	- ³⁾	- -	- -	154	--	- -	- -	151	--	- -	- -
소득수준(표준화)												
하	366	20.6 (3.0)	46.0 (3.6)	33.4 (3.3)	173	--	- -	- -	193	21.8 (3.8)	47.3 (5.1)	30.9 (4.8)
중하	305	19.4 (2.8)	40.7 (3.4)	39.9 (3.7)	150	--	- -	- -	155	--	- -	- -
중상	314	16.7 (3.0)	52.7 (3.9)	30.6 (3.2)	131	--	- -	- -	183	--	- -	- -
상	301	21.6 (3.4)	50.5 (3.8)	27.9 (3.5)	123	--	- -	- -	178	22.7 (3.7)	51.5 (4.9)	25.8 (4.7)

1) 소득수준 : 월가구균등화소득(월가구소득/√ 가구원수)을 성별·연령별(5세단위) 사분위로 분류

2) 2005년 추계인구로 연령표준화

3) 연령대별 자료수(n)가 20명 미만으로 연령표준화 결과 비제시

* : 변동계수(coefficient of variability) 25-50%, ** : 변동계수 50%이상

표 1-98. 연간손상 외병경험률¹⁾, 결근결석경험률²⁾ : 성별, 만19세이상 사회경제적위치지표별 2009-2012
(단위 : %)

구 분	외병경험률						결근결석경험률					
	전체		남자		여자		전체		남자		여자	
	n	분율 (표준오차)	n	분율 (표준오차)	n	분율 (표준오차)	n	분율 (표준오차)	n	분율 (표준오차)	n	분율 (표준오차)
19세이상	1,299	49.4 (1.9)	580	51.3 (2.6)	719	47.0 (2.5)	823	52.0 (2.3)	472	52.8 (2.8)	351	50.4 (3.8)
연령(세)												
19-29	161	44.0 (4.6)	84	45.7 (6.1)	77	41.0 (6.6)	132	44.5 (5.2)	71	41.8 (6.8)	61	49.3 (8.2)
30-39	212	51.9 (4.3)	109	59.7 (5.2)	103	36.7 (6.0)	160	53.1 (4.4)	105	58.4 (5.1)	55	35.6 (8.0)
40-49	202	42.0 (4.4)	101	41.5 (5.7)	101	42.7 (6.4)	157	56.8 (4.8)	99	53.1 (5.6)	58	64.7 (8.1)
50-59	260	53.4 (4.0)	119	55.8 (5.5)	141	50.8 (5.4)	187	55.0 (4.6)	101	56.4 (6.0)	86	52.6 (7.0)
60-69	219	49.2 (4.3)	89	56.1 (6.3)	130	43.9 (5.7)	112	51.2 (6.2)	57	58.9 (7.9)	55	43.0 (8.8)
70+	245	61.2 (3.5)	78	49.5 (6.4)	167	66.7 (4.2)	75	58.6 (5.8)	39	59.2 (9.3)	36	57.9 (6.9)
19-64	945	48.0 (2.2)	456	51.2 (2.8)	489	43.3 (3.1)	694	52.1 (2.5)	404	52.5 (3.0)	290	51.3 (4.1)
65+	354	57.2 (2.9)	124	51.8 (5.1)	230	60.2 (3.7)	129	50.2 (5.1)	68	56.5 (7.1)	61	43.5 (7.1)
거주지역												
동	994	46.9 (2.2)	426	48.4 (3.1)	568	45.2 (2.9)	609	49.4 (2.6)	347	49.2 (3.2)	262	49.9 (4.4)
읍면	305	58.3 (3.7)	154	60.5 (4.6)	151	54.9 (5.5)	214	60.5 (4.6)	125	63.7 (5.4)	89	52.6 (7.1)
소득수준³⁾												
하	365	50.6 (3.3)	172	51.4 (4.5)	193	49.6 (4.8)	231	56.8 (4.5)	130	61.1 (5.5)	101	49.8 (7.3)
중하	304	50.5 (3.7)	149	49.9 (4.9)	155	51.3 (5.2)	199	51.1 (4.5)	128	52.4 (5.4)	71	47.7 (6.5)
중상	313	50.9 (4.0)	131	56.3 (6.2)	182	44.7 (5.3)	198	56.3 (4.9)	111	51.2 (6.2)	87	65.5 (6.5)
상	301	44.0 (4.1)	123	45.2 (6.2)	178	42.6 (4.6)	188	41.6 (4.6)	99	43.6 (5.9)	89	37.8 (6.1)
거주지역(표준화)⁴⁾												
동	994	46.3 (2.2)	426	47.4 (2.9)	568	43.4 (2.9)	609	49.9 (2.5)	347	-- ⁵⁾	262	--
읍면	305	--	154	--	151	--	214	--	125	--	89	--
소득수준(표준화)												
하	365	48.5 (3.5)	172	--	193	46.5 (5.1)	231	54.7 (4.4)	130	--	101	--
중하	304	50.4 (3.8)	149	--	155	--	199	51.5 (4.3)	128	--	71	--
중상	313	50.1 (3.9)	131	--	182	--	198	--	111	--	87	--
상	301	43.5 (4.3)	123	--	178	39.9 (5.4)	188	--	99	--	89	--

1) 연간손상 외병경험률 : 최근 1년 동안 손상으로 인해 거의 하루 종일 누워서 보내야 했던 분율

2) 연간손상 결근결석경험률 : 최근 1년 동안 취업자 또는 재학생 중 최근 1년간 손상으로 인해 결근이나 결석을 한 적이 있는 분율

3) 소득수준 : 월가구균등화소득(월가구소득/√가구원수)을 성별·연령별(5세단위) 사분위로 분류

4) 2005년 추계인구로 연령표준화

5) 연령대별 자료수(n)가 20명 미만으로 연령표준화 결과 비제시

표 1-99. 소아청소년 연간의도성손상 : 성별, 만1-18세, 2009-2012

(단위 : %)

구 분	전체			남자			여자					
	n	불의외사고	의도적자해	타인의폭력	n	불의외사고	의도적자해	타인의폭력	n	불의외사고	의도적자해	타인의폭력
		분율 (표준오차)	분율 (표준오차)	분율 (표준오차)		분율 (표준오차)	분율 (표준오차)	분율 (표준오차)		분율 (표준오차)	분율 (표준오차)	
1-18세	502	94.7 (1.1)	0.6 (0.4)**	4.6 (1.1)	356	93.4 (1.5)	0.9 (0.5)**	5.7 (1.4)	146	97.9 (1.3)	0.0 (-) ¹⁾	2.1 (1.3)**
연령(세)												
1-5	154	97.6 (1.5)	0.3 (0.3)**	2.1 (1.5)**	102	98.2 (1.4)	0.5 (0.5)**	1.3 (1.3)**	52	96.7 (3.2)	0.0 (-)	3.3 (3.2)**
6-11	176	96.9 (1.3)	0.3 (0.3)**	2.8 (1.3)*	119	95.9 (1.9)	0.5 (0.5)**	3.6 (1.8)**	57	99.2 (0.8)	0.0 (-)	0.8 (0.8)**
12-14	92	89.6 (3.6)	0.6 (0.6)**	9.9 (3.5)*	77	87.3 (4.4)	0.7 (0.7)**	12.0 (4.3)*	15	- -	0.0 (-)	0.0 (-)
15-18	80	93.4 (2.8)	1.4 (1.4)**	5.3 (2.4)*	58	92.1 (3.6)	1.9 (1.9)**	6.1 (3.1)**	22	96.8 (3.2)	0.0 (-)	3.2 (3.2)**
1-11	330	97.2 (1.0)	0.3 (0.2)**	2.5 (1.0)*	221	96.8 (1.3)	0.5 (0.3)**	2.7 (1.2)*	109	97.9 (1.7)	0.0 (-)	2.1 (1.7)**
12-18	172	91.7 (2.2)	1.0 (0.8)**	7.3 (2.0)*	135	89.8 (2.7)	1.3 (1.1)**	8.9 (2.5)*	37	97.9 (2.1)	0.0 (-)	2.1 (2.1)**

1) 분율 0.1%미만으로 표준오차 비제시

* : 변동계수(coefficient of variability) 25-50%, ** : 변동계수 50%이상

표 1-100. 소아청소년 연간손상치료처 : 성별, 만1-18세, 2009-2012

(단위 : %)

구 분	전체				남자				여자			
	n	응급실	병의원외래	병의원 입원	n	응급실	병의원외래	병의원 입원	n	응급실	병의원외래	병의원 입원
		분율 (표준오차)	분율 (표준오차)	분율 (표준오차)		분율 (표준오차)	분율 (표준오차)	분율 (표준오차)		분율 (표준오차)	분율 (표준오차)	분율 (표준오차)
1-18세	503	33.8 (2.7)	57.6 (2.8)	8.6 (1.5)	356	31.4 (2.9)	59.0 (3.1)	9.6 (1.9)	147	39.6 (5.9)	54.3 (5.9)	6.2 (2.0)*
연령(세)												
1-5	155	53.0 (5.7)	42.4 (5.8)	4.6 (2.2)*	103	53.7 (6.6)	42.6 (6.6)	3.7 (2.2)**	52	52.0 (9.7)	42.1 (9.7)	5.9 (4.2)**
6-11	175	37.9 (5.2)	55.2 (5.4)	6.9 (2.4)*	118	34.5 (6.0)	58.1 (6.6)	7.4 (3.2)*	57	45.6 (10.1)	48.6 (9.5)	5.8 (2.9)*
12-14	93	24.1 (6.1)*	65.5 (6.9)	10.4 (3.8)*	77	22.1 (6.8)*	69.0 (7.7)	9.0 (4.2)*	16	- -	- -	- -
15-18	80	18.0 (5.5)*	69.0 (6.3)	13.1 (3.8)*	58	18.1 (6.3)*	64.4 (7.4)	17.5 (5.1)*	22	17.7 (11.2)**	81.0 (11.2)	1.4 (1.4)**
1-11	330	44.6 (3.7)	49.5 (3.7)	5.9 (1.7)*	221	42.4 (4.5)	51.7 (4.6)	5.9 (2.1)*	109	48.9 (6.8)	45.3 (6.5)	5.8 (2.6)*
12-18	173	20.7 (4.0)	67.4 (4.5)	11.9 (2.7)	135	20.0 (4.5)	66.5 (5.3)	13.5 (3.4)*	38	22.9 (8.9)*	70.3 (9.3)	6.7 (3.3)*

* : 변동계수(coefficient of variability) 25-50%, ** : 변동계수 50%이상

표 1-101. 소아청소년 연간손상 외병경험률¹⁾, 결근결석경험률²⁾ : 성별, 만1-18세, 2009-2012

(단위 : %)

구 분	외병경험률						결근결석경험률					
	전체		남자		여자		전체		남자		여자	
	n	분율 (표준오차)	n	분율 (표준오차)	n	분율 (표준오차)	n	분율 (표준오차)	n	분율 (표준오차)	n	분율 (표준오차)
1-18세	504	18.5 (2.3)	357	16.8 (2.4)	147	22.6 (5.1)	444	22.8 (2.5)	318	22.1 (2.9)	126	24.3 (4.8)
연령(세)												
1-5	155	12.8 (3.6)*	103	7.3 (2.9)*	52	21.1 (8.0)*	98	39.1 (7.0)	66	36.5 (8.5)	32	42.7 (10.4)
6-11	176	21.0 (4.5)	119	16.0 (4.2)*	57	32.7 (10.7)*	176	21.7 (4.3)	119	20.7 (5.0)	57	23.8 (7.7)*
12-14	93	18.0 (4.9)*	77	18.9 (5.7)*	16	- -	93	13.1 (3.7)*	77	12.2 (4.0)*	16	- -
15-18	80	21.4 (4.7)	58	23.6 (5.7)	22	15.5 (8.3)**	77	21.1 (4.9)	56	25.3 (6.3)	21	8.7 (6.4)**
1-11	331	17.4 (2.9)	222	12.5 (2.7)	109	26.8 (6.8)*	274	27.7 (3.8)	185	25.5 (4.4)	89	31.9 (6.5)
12-18	173	19.9 (3.5)	135	21.4 (4.1)	38	15.1 (6.2)*	170	17.5 (3.3)	133	19.1 (3.9)	37	11.8 (5.2)*

1) 소아청소년 연간손상 외병경험률 : 최근 1년 동안 손상으로 인해 거의 하루 종일 누워서 보내야 했던 분율

2) 소아청소년 연간손상 결근결석경험률 : 최근 1년 동안 취업자 또는 재학생 중 최근 1년간 손상으로 인해 결근이나 결석을 한 적이 있는 분율

* : 변동계수(coefficient of variability) 25-50%, ** : 변동계수 50%이상

표 1-102. 운전자의 안전벨트착용률¹⁾ : 성별, 만19세이상, 사회경제적위치지표별, 2012

(단위 : %)

구 분	n	전혀매지 않는다 분율 (표준오차)	거의매지 않는편이다 분율 (표준오차)	가끔 매는편이다 분율 (표준오차)	대체로 매는편이다 분율 (표준오차)	항상매다 분율 (표준오차)
전체						
19세이상	3,124	1.2 (0.3)	4.4 (0.5)	10.1 (0.8)	18.5 (1.0)	65.8 (1.3)
연령(세)						
19-29	317	2.3 (1.0)*	8.4 (2.0)	13.1 (2.3)	16.6 (2.4)	59.6 (3.3)
30-39	738	0.3 (0.3)**	3.8 (0.9)*	9.3 (1.3)	21.8 (1.9)	64.7 (2.0)
40-49	729	0.5 (0.4)**	3.3 (0.8)	9.0 (1.3)	18.7 (1.7)	68.5 (2.2)
50-59	675	1.5 (0.8)*	4.1 (1.0)	12.3 (1.7)	17.7 (1.8)	64.3 (2.4)
60-69	458	0.4 (0.2)**	3.3 (1.1)*	6.4 (1.3)	14.7 (2.1)	75.2 (2.6)
70+	207	8.9 (2.3)*	1.6 (1.2)**	3.6 (1.8)*	13.6 (3.3)	72.4 (4.1)
19-64	2,727	1.0 (0.3)*	4.6 (0.5)	10.4 (0.8)	18.7 (1.0)	65.3 (1.3)
65+	397	4.7 (1.2)*	1.2 (0.7)**	4.9 (1.3)*	14.8 (2.4)	74.4 (2.9)
거주지역						
동	2,593	1.2 (0.3)*	3.9 (0.5)	9.1 (0.8)	17.3 (1.0)	68.4 (1.3)
읍면	531	1.3 (0.4)*	6.6 (1.5)	14.2 (2.4)	23.7 (2.6)	54.2 (3.2)
소득수준²⁾						
하	647	1.2 (0.5)*	2.8 (0.8)*	13.7 (1.9)	21.8 (2.4)	60.5 (2.6)
중하	728	1.2 (0.5)*	3.7 (0.9)	8.8 (1.5)	17.7 (1.7)	68.6 (2.2)
중상	782	1.4 (0.7)**	5.0 (1.0)	9.3 (1.3)	20.0 (1.8)	64.3 (2.4)
상	934	1.1 (0.4)*	5.9 (1.4)	8.9 (1.3)	15.4 (1.5)	68.6 (2.3)
거주지역(표준화)³⁾						
동	2,593	1.6 (0.4)	4.0 (0.5)	9.0 (0.8)	16.8 (1.0)	68.6 (1.3)
읍면	531	1.7 (0.5)*	6.9 (1.7)	13.3 (2.2)	23.0 (2.7)	55.1 (3.3)
소득수준(표준화)						
하	647	1.8 (0.6)*	2.8 (0.8)*	13.7 (1.9)	20.8 (2.4)	60.9 (2.8)
중하	728	1.4 (0.5)*	3.9 (0.9)	8.1 (1.4)	17.4 (1.7)	69.2 (2.2)
중상	782	2.1 (0.9)*	5.3 (1.1)	8.7 (1.4)	19.8 (1.8)	64.1 (2.4)
상	934	1.5 (0.6)*	6.1 (1.5)*	9.2 (1.4)	14.9 (1.5)	68.2 (2.4)
남자						
19세이상	1,846	1.5 (0.4)	4.8 (0.7)	10.7 (0.9)	19.6 (1.2)	63.4 (1.5)
연령(세)						
19-29	176	2.9 (1.4)**	10.2 (2.9)*	11.4 (2.5)	17.3 (3.2)	58.3 (4.1)
30-39	371	0.6 (0.5)**	3.4 (1.1)*	10.0 (1.7)	22.3 (2.5)	63.8 (2.7)
40-49	382	0.6 (0.5)**	4.1 (1.1)*	11.2 (1.8)	21.8 (2.5)	62.2 (2.7)
50-59	388	1.6 (0.8)*	3.8 (1.0)*	13.3 (2.3)	18.8 (2.3)	62.5 (2.9)
60-69	339	0.5 (0.3)**	3.5 (1.3)*	7.4 (1.6)	15.2 (2.5)	73.4 (3.0)
70+	190	8.9 (2.4)*	1.7 (1.3)**	3.4 (1.8)**	12.8 (3.0)	73.2 (4.1)
19-64	1,509	1.2 (0.4)*	5.1 (0.7)	11.1 (1.0)	20.1 (1.3)	62.5 (1.6)
65+	337	5.2 (1.4)*	1.4 (0.8)**	5.1 (1.4)*	13.6 (2.3)	74.7 (2.9)
거주지역						
동	1,502	1.6 (0.4)*	4.2 (0.7)	9.6 (0.9)	18.6 (1.3)	66.0 (1.6)
읍면	344	1.2 (0.5)*	7.1 (1.9)*	15.1 (2.7)	23.7 (2.9)	53.0 (3.3)

1) 운전자의 안전벨트착용률 : 운전자 중 운전 시 안전벨트를 항상 착용하는 분율

2) 소득수준 : 월가구균등화소득(월가구소득/√가구원수)을 성별·연령별(5세단위) 사분위로 분류

3) 2005년 추계인구로 연령표준화

4) 분율 0.1% 미만으로 표준오차 비제시

5) 자료수(n)가 20명 미만으로 결과 비제시

6) 연령대별 자료수(n)가 20명 미만으로 연령표준화 결과 비제시

* : 변동계수(coefficient of variability) 25~50%, ** : 변동계수 50%이상

(계속 : 운전자의 안전벨트착용률, 성별, 만19세이상, 사회경제적위치지표별, 2012)

구 분	n	전혀매지 않는다	거의매지 않는편이다	가끔 매는편이다	대체로 매는편이다	항상매다
		분율 (표준오차)	분율 (표준오차)	분율 (표준오차)	분율 (표준오차)	분율 (표준오차)
소득수준						
하	405	1.8 (0.8)*	2.1 (0.8)*	13.0 (1.9)	21.7 (2.8)	61.4 (3.0)
중하	451	1.1 (0.6)**	3.9 (1.1)*	8.7 (1.9)	19.0 (2.2)	67.2 (2.8)
중상	455	2.1 (1.1)**	5.7 (1.4)	10.3 (1.8)	21.8 (2.5)	60.0 (2.9)
상	513	1.0 (0.5)*	7.3 (1.9)*	10.9 (1.9)	16.7 (2.0)	64.2 (2.7)
거주지역(표준화)						
동	1,502	1.9 (0.5)*	4.4 (0.7)	9.4 (1.0)	18.0 (1.3)	66.4 (1.6)
읍면	344	1.4 (0.5)*	7.2 (2.2)*	14.2 (2.5)	23.2 (2.9)	53.9 (3.3)
소득수준(표준화)						
하	405	2.2 (0.8)*	1.9 (0.7)*	12.6 (1.8)	20.6 (2.8)	62.6 (3.1)
중하	451	1.4 (0.6)*	4.1 (1.3)*	8.0 (1.7)	18.9 (2.3)	67.5 (2.9)
중상	455	2.8 (1.3)*	6.1 (1.5)	9.8 (1.8)	21.8 (2.5)	59.6 (2.9)
상	513	1.2 (0.6)*	7.7 (2.2)*	11.0 (2.0)	16.0 (1.9)	64.0 (2.8)
여자						
19세이상	1,278	0.7 (0.3)*	3.7 (0.7)	8.8 (1.2)	16.4 (1.3)	70.5 (1.7)
연령(세)						
19-29	141	1.2 (1.2)**	4.6 (1.9)*	16.6 (4.6)*	15.2 (3.6)	62.4 (5.3)
30-39	367	0.0 (-) ⁴⁾	4.4 (1.3)*	8.3 (1.9)	21.0 (2.5)	66.3 (2.8)
40-49	347	0.4 (0.4)**	1.9 (1.0)**	5.2 (1.5)*	13.4 (2.3)	79.1 (2.7)
50-59	287	1.5 (1.0)**	4.6 (1.9)*	10.4 (2.5)	15.5 (2.7)	68.0 (3.3)
60-69	119	0.0 (-)	2.8 (2.0)**	2.4 (1.4)**	13.0 (5.1)*	81.9 (5.5)
70+	17	- - ⁵⁾	0.0 (-)	- -	- -	- -
19-64	1,218	0.6 (0.3)**	3.7 (0.7)	9.0 (1.3)	16.2 (1.3)	70.4 (1.8)
65+	60	2.0 (2.0)**	0.0 (-)	3.5 (2.5)**	22.1 (9.4)*	72.3 (9.1)
거주지역						
동	1,091	0.5 (0.3)**	3.3 (0.8)	8.3 (1.3)	15.0 (1.3)	72.9 (1.9)
읍면	187	1.6 (1.1)**	5.4 (1.9)*	11.9 (3.9)*	23.8 (3.8)	57.3 (5.0)
소득수준						
하	242	0.0 (-)	4.3 (1.5)*	15.1 (3.4)	22.0 (3.6)	58.6 (4.2)
중하	277	1.2 (0.9)**	3.4 (1.4)*	8.9 (2.3)*	14.9 (2.4)	71.6 (3.4)
중상	327	0.0 (-)	3.6 (1.3)*	7.2 (1.8)*	16.5 (2.6)	72.7 (2.7)
상	421	1.3 (0.8)**	3.5 (1.4)*	5.4 (1.8)*	13.3 (2.3)	76.5 (3.4)
거주지역(표준화)						
동	1,091	- - ⁶⁾	- -	- -	- -	- -
읍면	187	- -	- -	- -	- -	- -
소득수준(표준화)						
하	242	- -	- -	- -	- -	- -
중하	277	- -	- -	- -	- -	- -
중상	327	- -	- -	- -	- -	- -
상	421	- -	- -	- -	- -	- -

표 1-103. 동승차량앞좌석 안전벨트착용률¹⁾ : 성별, 만19세이상, 사회경제적위치지표별, 2012

(단위 : %)

구 분	n	전혀매지 않는다 분율 (표준오차)	거의매지 않는편이다 분율 (표준오차)	가끔 매는편이다 분율 (표준오차)	대체로 매는편이다 분율 (표준오차)	항상매다 분율 (표준오차)
전체						
19세이상	5,336	4.1 (0.3)	6.4 (0.5)	12.6 (0.7)	19.3 (0.7)	57.7 (1.1)
연령(세)						
19-29	623	3.8 (1.0)*	11.8 (1.6)	16.9 (1.9)	23.3 (1.9)	44.2 (2.4)
30-39	954	4.3 (0.8)	7.7 (1.2)	12.3 (1.3)	20.1 (1.6)	55.6 (2.1)
40-49	950	4.9 (0.9)	4.5 (0.7)	12.1 (1.3)	20.2 (1.6)	58.3 (2.1)
50-59	1,031	4.3 (0.9)	5.8 (0.9)	13.2 (1.4)	18.4 (1.5)	58.3 (1.9)
60-69	946	4.3 (1.1)	2.6 (0.6)	7.5 (0.9)	16.2 (1.8)	69.3 (2.0)
70+	832	1.7 (0.5)*	1.3 (0.5)*	9.1 (1.3)	11.3 (1.5)	76.5 (2.0)
19-64	4,075	4.3 (0.4)	7.1 (0.6)	13.2 (0.8)	20.3 (0.8)	55.1 (1.2)
65+	1,261	3.0 (0.7)	1.3 (0.4)*	8.5 (1.0)	12.7 (1.3)	74.6 (1.7)
거주지역						
동	4,288	4.2 (0.4)	6.5 (0.5)	11.7 (0.7)	18.8 (0.7)	58.8 (1.2)
읍면	1,048	3.9 (0.8)	5.9 (1.1)	16.3 (2.3)	21.4 (2.0)	52.5 (2.3)
소득수준²⁾						
하	1,275	4.8 (0.8)	7.0 (1.0)	15.7 (1.5)	19.1 (1.4)	53.4 (2.0)
중하	1,314	3.8 (0.6)	4.7 (0.8)	11.3 (1.3)	18.4 (1.4)	61.8 (1.7)
중상	1,322	3.6 (0.7)	6.7 (1.0)	12.1 (1.2)	20.4 (1.6)	57.2 (2.1)
상	1,362	4.1 (0.8)	7.1 (1.1)	10.4 (1.2)	19.4 (1.3)	58.9 (1.9)
거주지역(표준화)³⁾						
동	4,288	4.1 (0.4)	6.5 (0.6)	11.8 (0.7)	18.9 (0.7)	58.7 (1.2)
읍면	1,048	4.2 (1.1)*	7.4 (1.4)	16.9 (2.6)	23.1 (2.5)	48.4 (2.7)
소득수준(표준화)						
하	1,275	4.7 (0.8)	7.3 (1.0)	15.9 (1.5)	19.3 (1.4)	52.9 (1.9)
중하	1,314	3.7 (0.7)	4.9 (0.8)	11.4 (1.4)	18.9 (1.5)	61.1 (1.8)
중상	1,322	3.7 (0.7)	7.1 (1.1)	12.1 (1.3)	20.7 (1.7)	56.5 (2.2)
상	1,362	4.2 (0.9)	7.5 (1.2)	10.7 (1.3)	19.4 (1.4)	58.2 (1.9)
남자						
19세이상	2,269	5.0 (0.5)	7.6 (0.8)	14.2 (1.1)	20.4 (1.1)	52.8 (1.5)
연령(세)						
19-29	246	4.0 (1.4)*	13.6 (2.8)	17.1 (2.6)	21.5 (2.7)	43.9 (3.6)
30-39	387	5.4 (1.3)	9.0 (1.6)	12.8 (2.0)	20.6 (2.1)	52.2 (2.7)
40-49	398	7.1 (1.5)	5.5 (1.1)	16.5 (2.2)	21.7 (2.4)	49.2 (2.8)
50-59	427	4.5 (1.2)*	6.9 (1.3)	15.5 (2.3)	21.0 (2.3)	52.1 (2.9)
60-69	424	3.9 (1.7)*	3.8 (1.1)*	8.9 (1.2)	17.3 (2.5)	66.1 (3.1)
70+	387	2.6 (0.9)*	0.9 (0.4)*	7.3 (1.8)	15.9 (2.4)	73.3 (2.8)
19-64	1,685	5.2 (0.6)	8.5 (0.9)	15.0 (1.2)	20.9 (1.2)	50.4 (1.6)
65+	584	3.2 (1.3)*	1.3 (0.5)*	7.6 (1.3)	17.1 (1.9)	70.8 (2.4)
거주지역						
동	1,795	4.9 (0.6)	7.5 (0.8)	13.7 (1.1)	19.7 (1.1)	54.1 (1.6)
읍면	474	5.4 (1.4)*	7.9 (1.8)	15.9 (3.1)	23.3 (2.8)	47.4 (3.6)

1) 동승차량앞좌석 안전벨트착용률 : 다른 사람이 운전하는 자동차(택시 포함)의 앞좌석 탑승 경험자 중 안전벨트를 항상 착용하는 분율

2) 소득수준 : 월가구균등화소득(월가구소득/√ 가구원수)을 성별·연령별(5세단위) 사분위로 분류

3) 2005년 추계인구로 연령표준화

* : 변동계수(coefficient of variability) 25~50%, ** : 변동계수 50%이상

(계속 : 동승차량앞좌석 안전벨트착용률, 성별, 만19세이상, 사회경제적위치지표별, 2012)

구 분	n	전혀매지 않는다	거의매지 않는편이다	가끔 매는편이다	대체로 매는편이다	항상매다
		분율 (표준오차)	분율 (표준오차)	분율 (표준오차)	분율 (표준오차)	분율 (표준오차)
소득수준						
하	544	6.6 (1.2)	7.0 (1.6)	17.4 (2.3)	20.0 (2.1)	49.0 (2.8)
중하	557	4.1 (1.1)*	6.1 (1.3)	14.0 (2.0)	17.8 (2.2)	58.0 (2.5)
중상	562	3.9 (1.0)*	8.7 (1.7)	13.2 (2.1)	21.2 (2.1)	53.0 (3.1)
상	579	4.9 (1.3)*	8.7 (1.7)	11.8 (1.8)	23.0 (2.1)	51.6 (2.8)
거주지역(표준화)						
동	1,795	4.8 (0.6)	7.6 (0.8)	13.6 (1.0)	19.7 (1.1)	54.3 (1.6)
읍면	474	5.9 (1.8)*	9.3 (2.4)*	16.0 (3.2)	23.6 (3.2)	45.2 (3.7)
소득수준(표준화)						
하	544	6.3 (1.2)	7.0 (1.6)	17.5 (2.2)	19.9 (2.1)	49.2 (2.6)
중하	557	4.1 (1.2)*	6.2 (1.3)	13.6 (2.0)	18.0 (2.3)	58.0 (2.6)
중상	562	3.9 (1.0)*	9.3 (1.8)	13.4 (2.2)	20.9 (2.2)	52.5 (3.1)
상	579	5.1 (1.4)*	9.1 (1.8)	11.8 (1.8)	22.7 (2.1)	51.3 (2.9)
여자						
19세이상	3,067	3.3 (0.4)	5.1 (0.6)	11.0 (0.8)	18.1 (1.0)	62.5 (1.2)
연령(세)						
19-29	377	3.6 (1.4)*	9.8 (1.7)	16.8 (2.3)	25.1 (2.6)	44.6 (3.0)
30-39	567	3.1 (0.8)*	6.3 (1.4)	11.8 (1.6)	19.6 (2.2)	59.1 (2.7)
40-49	552	2.6 (0.8)*	3.5 (0.9)*	7.7 (1.3)	18.6 (2.0)	67.6 (2.6)
50-59	604	4.1 (1.1)*	4.7 (1.2)*	10.9 (1.5)	15.7 (1.7)	64.6 (2.4)
60-69	522	4.6 (1.3)*	1.4 (0.6)*	6.3 (1.2)	15.3 (2.3)	72.4 (2.4)
70+	445	1.0 (0.5)*	1.6 (0.8)*	10.5 (1.8)	7.7 (1.6)	79.1 (2.6)
19-64	2,390	3.3 (0.5)	5.7 (0.6)	11.3 (0.8)	19.6 (1.0)	60.0 (1.3)
65+	677	2.8 (0.8)*	1.3 (0.6)*	9.2 (1.5)	9.0 (1.5)	77.7 (2.2)
거주지역						
동	2,493	3.5 (0.5)	5.4 (0.6)	9.8 (0.8)	17.9 (1.0)	63.4 (1.3)
읍면	574	2.2 (0.8)*	3.6 (1.1)*	16.7 (2.0)	19.1 (2.6)	58.3 (2.5)
소득수준						
하	731	3.0 (0.8)*	7.0 (1.2)	13.9 (1.4)	18.2 (1.7)	57.8 (2.2)
중하	757	3.4 (0.8)	3.4 (0.8)	8.8 (1.4)	19.0 (1.9)	65.4 (2.1)
중상	760	3.3 (0.8)	4.6 (0.9)	11.0 (1.4)	19.5 (2.2)	61.6 (2.6)
상	783	3.2 (1.1)*	5.6 (1.2)	9.1 (1.4)	15.8 (1.6)	66.3 (2.3)
거주지역(표준화)						
동	2,493	3.4 (0.5)	5.5 (0.6)	9.9 (0.8)	18.1 (1.0)	63.0 (1.3)
읍면	574	2.0 (0.8)*	4.9 (1.8)*	17.7 (2.7)	23.0 (3.4)	52.4 (2.9)
소득수준(표준화)						
하	731	3.2 (0.8)*	7.6 (1.3)	14.0 (1.5)	18.7 (1.8)	56.6 (2.2)
중하	757	3.3 (0.8)	3.5 (0.8)	9.4 (1.6)	19.9 (2.0)	63.9 (2.2)
중상	760	3.3 (0.8)	4.8 (0.9)	10.7 (1.5)	20.6 (2.4)	60.6 (2.7)
상	783	3.2 (1.1)*	5.9 (1.3)	9.5 (1.6)	16.1 (1.6)	65.4 (2.3)

표 1-104. 청소년 동승차량앞좌석 안전벨트착용률¹⁾: 성별, 만12-18세, 사회경제적위치지표별, 2012

(단위 : %)

구 분	n	전혀매지 않는다 분율 (표준오차)	거의매지않는편이다 분율 (표준오차)	가끔 매는편이다 분율 (표준오차)	대체로 매는편이다 분율 (표준오차)	항상매다 분율 (표준오차)
전체						
12-18세	594	12.4 (2.0)	18.2 (2.0)	17.4 (1.8)	21.3 (1.8)	30.7 (2.3)
연령(세)						
12-14	304	15.1 (2.5)	17.5 (2.5)	18.9 (2.6)	20.1 (2.5)	28.4 (3.0)
15-18	290	10.6 (2.7)*	18.7 (2.9)	16.4 (2.6)	22.1 (2.7)	32.2 (3.5)
거주지역						
동	507	12.2 (2.3)	18.5 (2.1)	15.9 (1.8)	21.1 (1.9)	32.4 (2.6)
읍면	87	13.4 (3.8)*	16.9 (5.3)*	25.1 (6.2)	22.6 (4.9)	22.1 (6.6)*
소득수준²⁾						
하	140	10.5 (2.9)*	14.8 (3.7)	25.0 (4.4)	25.4 (4.2)	24.4 (4.3)
중하	145	21.0 (4.7)	16.7 (3.7)	13.7 (3.2)	18.3 (3.1)	30.3 (4.8)
중상	152	5.2 (1.7)*	21.5 (5.4)*	20.8 (4.0)	18.4 (3.6)	34.1 (6.2)
상	153	12.9 (4.0)*	20.1 (3.9)	8.4 (2.5)*	23.1 (3.9)	35.6 (4.3)
남자						
12-18세	325	11.6 (2.3)	21.5 (2.8)	15.6 (2.5)	24.4 (2.6)	26.9 (2.8)
연령(세)						
12-14	160	14.9 (3.6)	17.3 (4.0)	15.6 (3.4)	24.5 (3.9)	27.7 (4.2)
15-18	165	9.6 (2.7)*	24.1 (3.8)	15.6 (3.4)	24.3 (3.7)	26.4 (3.8)
거주지역						
동	282	11.4 (2.5)	22.3 (3.0)	14.3 (2.5)	22.9 (2.7)	29.2 (3.0)
읍면	43	12.9 (4.5)*	16.8 (5.8)*	24.0 (8.9)*	34.2 (9.0)*	12.1 (6.4)**
소득수준						
하	78	10.9 (4.0)*	17.5 (5.4)*	20.0 (5.4)*	26.8 (6.0)	24.9 (5.2)
중하	77	23.2 (6.1)*	18.7 (5.0)*	9.2 (3.7)*	14.6 (3.6)	34.2 (7.2)
중상	82	3.1 (1.6)**	29.0 (6.1)	20.1 (6.7)*	25.9 (5.9)	22.0 (5.9)*
상	86	10.5 (4.2)*	20.2 (5.0)	12.2 (3.8)*	29.1 (6.4)	28.1 (4.7)
여자						
12-18세	269	13.2 (2.9)	14.2 (2.6)	19.6 (3.0)	17.6 (2.6)	35.3 (3.7)
연령(세)						
12-14	144	15.3 (3.7)	17.8 (3.5)	22.6 (4.5)	15.1 (3.2)	29.3 (4.4)
15-18	125	11.8 (4.0)*	11.7 (3.7)*	17.5 (4.2)	19.3 (4.3)	39.7 (6.0)
거주지역						
동	225	13.1 (3.4)*	13.6 (2.6)	18.1 (2.9)	18.7 (2.8)	36.5 (4.2)
읍면	44	13.8 (5.4)*	16.9 (8.1)*	26.0 (9.5)*	12.9 (5.2)*	30.4 (8.1)*
소득수준						
하	62	9.8 (3.8)*	11.2 (4.2)*	31.6 (7.5)	23.6 (6.4)*	23.8 (6.4)*
중하	68	18.9 (5.9)*	14.9 (5.0)*	17.9 (5.6)*	21.8 (5.4)	26.6 (6.4)
중상	70	7.9 (3.1)*	12.5 (6.3)**	21.5 (5.5)*	9.2 (3.5)*	48.9 (8.4)
상	67	16.5 (7.5)*	19.9 (7.1)*	2.7 (1.7)**	14.0 (5.3)*	46.8 (7.8)

1) 청소년 동승차량앞좌석 안전벨트착용률 : 다른 사람이 운전하는 자동차(택시 포함)의 앞좌석 탑승 경험자 중 안전벨트를 항상 착용하는 분율

2) 소득수준 : 월가구균등화소득(월가구소득/√가구원수)을 성별·연령별(5세단위) 사분위로 분류

* : 변동계수(coefficient of variability) 25-50%, ** : 변동계수 50%이상

표 1-105. 자전거 헬멧착용률¹⁾ : 성별, 만19세이상, 사회경제적위치지표별, 2012

(단위 : %)

구 분	n	항상착용한다	자주착용한다	가끔착용한다	거의착용하지않는다	전혀착용하지않는다
		분율 (표준오차)	분율 (표준오차)	분율 (표준오차)	분율 (표준오차)	분율 (표준오차)
전체						
19세이상	1,442	8.6 (1.0)	2.3 (0.5)	3.8 (0.6)	22.6 (1.3)	62.7 (1.4)
연령(세)						
19-29	213	3.2 (1.6)**	0.4 (0.4)**	5.7 (1.9)*	16.4 (2.9)	74.3 (3.2)
30-39	230	10.0 (2.4)	0.4 (0.4)**	3.2 (1.3)*	25.1 (3.1)	61.4 (3.7)
40-49	303	13.0 (2.5)	3.8 (1.5)*	1.9 (0.8)*	31.7 (3.4)	49.5 (3.5)
50-59	263	10.1 (1.9)	3.7 (1.5)*	3.0 (1.2)*	21.4 (3.1)	61.7 (3.4)
60-69	248	6.9 (2.0)*	3.0 (1.2)*	6.3 (1.9)*	18.8 (3.5)	65.0 (4.1)
70+	185	7.2 (2.1)*	4.6 (1.8)*	3.8 (1.4)*	12.5 (3.1)	71.8 (4.5)
19-64	1,147	8.8 (1.0)	2.2 (0.5)	3.7 (0.7)	23.4 (1.4)	61.9 (1.6)
65+	295	6.5 (1.7)*	3.5 (1.2)*	4.8 (1.4)*	15.2 (2.8)	70.0 (3.5)
거주지역						
동	1,141	9.2 (1.1)	2.1 (0.5)	4.4 (0.7)	22.5 (1.5)	61.8 (1.6)
읍면	301	6.3 (1.7)*	3.4 (1.4)*	1.4 (0.5)*	22.6 (3.2)	66.2 (3.1)
소득수준²⁾						
하	327	10.6 (2.5)	1.6 (0.7)*	2.7 (1.1)*	24.1 (2.7)	61.1 (3.2)
중하	372	8.4 (1.7)	2.1 (0.8)*	3.3 (1.2)*	20.1 (2.5)	66.0 (3.0)
중상	374	7.0 (1.7)	3.4 (1.3)*	4.0 (1.2)*	20.9 (2.4)	64.7 (3.0)
상	354	9.0 (1.8)	2.3 (1.0)*	5.5 (1.7)*	25.4 (3.3)	57.8 (3.3)
거주지역(표준화)³⁾						
동	1,141	9.3 (1.1)	2.1 (0.5)	4.3 (0.7)	22.7 (1.4)	61.6 (1.6)
읍면	301	- ⁴⁾	- -	- -	- -	- -
소득수준(표준화)						
하	327	10.1 (2.4)	1.4 (0.6)*	2.7 (1.1)*	24.6 (2.7)	61.2 (3.1)
중하	372	8.3 (1.7)	2.0 (0.7)*	3.3 (1.2)*	20.7 (2.5)	65.7 (2.9)
중상	374	7.8 (1.9)	3.3 (1.2)*	4.1 (1.3)*	20.3 (2.2)	64.5 (2.9)
상	354	9.0 (1.8)	2.2 (1.0)*	5.4 (1.6)*	25.2 (3.2)	58.1 (3.2)
남자						
19세이상	904	10.6 (1.2)	2.9 (0.7)	4.8 (0.9)	23.7 (1.7)	58.0 (1.9)
연령(세)						
19-29	109	4.7 (2.6)**	0.7 (0.7)**	8.0 (3.0)*	17.4 (4.1)	69.2 (4.6)
30-39	117	14.3 (3.7)*	0.7 (0.7)**	4.3 (2.0)*	23.8 (4.2)	56.8 (5.4)
40-49	183	16.0 (3.4)	4.1 (2.0)*	2.4 (1.2)*	33.2 (4.4)	44.3 (4.3)
50-59	158	11.5 (2.5)	5.1 (2.1)*	4.0 (1.8)*	23.0 (3.9)	56.3 (4.4)
60-69	171	6.4 (2.2)*	3.7 (1.6)*	5.9 (2.3)*	22.7 (4.6)	61.4 (4.8)
70+	166	7.4 (2.3)*	4.2 (1.8)*	4.3 (1.6)*	14.3 (3.6)	69.8 (4.7)
19-64	660	11.4 (1.4)	2.8 (0.8)*	4.8 (1.0)	24.4 (1.9)	56.6 (2.1)
65+	244	5.6 (1.6)*	3.7 (1.4)*	4.9 (1.6)*	18.4 (3.3)	67.4 (3.9)
거주지역						
동	705	11.6 (1.4)	2.3 (0.6)*	5.5 (1.1)	23.3 (1.9)	57.2 (2.1)
읍면	199	6.7 (1.9)*	5.2 (2.2)*	1.9 (0.8)*	25.3 (3.8)	61.0 (3.6)

1) 자전거 헬멧착용률 : 최근 1년 동안 자전거 탑승 경험자 중 헬멧을 항상 착용하는 분율

2) 소득수준 : 월가구균등화소득(월가구소득/√가구원수)을 성별·연령별(5세단위) 사분위로 분류

3) 2005년 추계인구로 연령표준화

4) 연령대별 자료수(n)가 20명 미만으로 연령표준화 결과 비제시

5) 자료수(n)가 20명 미만으로 결과 비제시

6) 분율 0.1%미만으로 표준오차 비제시

* : 변동계수(coefficient of variability) 25-50%, ** : 변동계수 50%이상

(계속 : 자전거 헬멧착용률, 성별, 만19세이상, 사회경제적위치지표별, 2012)

구 분	n	항상착용한다	자주착용한다	가끔착용한다	거의착용하지않는다	전혀착용하지않는다
		분율 (표준오차)	분율 (표준오차)	분율 (표준오차)	분율 (표준오차)	분율 (표준오차)
소득수준						
하	209	12.8 (3.3)*	2.0 (1.0)*	3.0 (1.6)**	24.4 (3.5)	57.8 (4.4)
중하	235	10.6 (2.3)	2.7 (1.2)*	5.0 (1.8)*	22.6 (3.3)	59.1 (3.7)
중상	231	9.7 (2.5)*	4.8 (1.9)*	4.8 (1.7)*	21.0 (3.2)	59.7 (3.9)
상	223	9.9 (2.4)	2.0 (1.2)**	6.7 (2.4)*	26.5 (4.1)	54.9 (4.3)
거주지역(표준화)						
동	705	11.8 (1.4)	2.3 (0.6)*	5.4 (1.0)	23.3 (1.9)	57.2 (2.1)
읍면	199	- -	- -	- -	- -	- -
소득수준(표준화)						
하	209	11.8 (3.2)*	1.9 (0.9)*	3.2 (1.7)**	24.6 (3.6)	58.5 (4.5)
중하	235	10.5 (2.3)	2.4 (1.1)*	5.2 (1.9)*	23.7 (3.5)	58.3 (3.8)
중상	231	10.7 (2.7)	4.8 (1.9)*	4.7 (1.7)*	20.7 (3.0)	59.1 (3.5)
상	223	9.7 (2.3)	1.8 (1.0)**	6.8 (2.4)*	25.8 (4.2)	56.0 (4.3)
여자						
19세이상	538	4.5 (1.2)*	1.2 (0.5)*	1.8 (0.5)*	20.4 (1.8)	72.2 (2.1)
연령(세)						
19-29	104	0.7 (0.6)**	0.0 (-) ⁶⁾	1.8 (1.1)**	14.9 (3.7)*	82.7 (3.9)
30-39	113	3.3 (2.2)**	0.0 (-)	1.5 (1.0)**	27.0 (4.6)	68.3 (4.9)
40-49	120	6.6 (2.7)*	3.3 (1.6)*	0.7 (0.7)**	28.6 (4.8)	60.7 (5.2)
50-59	105	7.3 (2.8)*	1.0 (1.0)**	1.1 (0.9)**	18.4 (4.1)	72.2 (4.2)
60-69	77	8.4 (4.2)*	1.1 (1.1)**	7.3 (3.1)*	8.7 (3.9)*	74.5 (6.4)
70+	19	- - ⁵⁾	- -	0.0 (-)	0.0 (-)	- -
19-64	487	4.1 (1.2)*	1.1 (0.4)*	1.6 (0.5)*	21.5 (1.9)	71.6 (2.1)
65+	51	10.2 (5.6)**	2.9 (2.9)**	4.0 (2.9)**	1.8 (1.7)**	81.1 (6.9)
거주지역						
동	436	4.2 (1.0)*	1.5 (0.6)*	2.1 (0.6)*	21.1 (2.0)	71.1 (2.2)
읍면	102	5.7 (3.9)**	0.0 (-)	0.4 (0.4)**	17.7 (4.8)*	76.2 (5.7)
소득수준						
하	118	5.7 (3.4)**	0.9 (0.9)**	2.1 (1.1)**	23.3 (4.9)	68.1 (5.3)
중하	137	4.6 (2.3)*	0.9 (0.7)**	0.3 (0.2)**	15.8 (3.6)	78.3 (3.9)
중상	143	1.4 (0.7)**	0.4 (0.4)**	2.4 (1.2)**	20.8 (4.1)	75.1 (4.4)
상	131	7.2 (2.5)*	2.9 (1.6)**	2.8 (1.4)*	23.0 (4.8)	64.0 (5.0)
거주지역(표준화)						
동	436	- -	- -	- -	- -	- -
읍면	102	- -	- -	- -	- -	- -
소득수준(표준화)						
하	118	- -	- -	- -	- -	- -
중하	137	- -	- -	- -	- -	- -
중상	143	- -	- -	- -	- -	- -
상	131	- -	- -	- -	- -	- -

표 1-106. 청소년 자전거 헬멧착용률¹⁾ : 성별, 만12-18세, 사회경제적위치지표별, 2012

(단위 : %)

구 분	n	항상착용한다	자주착용한다	가끔착용한다	거의착용하지않는다	전혀착용하지않는다
		분율 (표준오차)	분율 (표준오차)	분율 (표준오차)	분율 (표준오차)	분율 (표준오차)
전체						
12-18세	337	1.9 (1.2)**	2.3 (1.1)*	2.1 (0.8)*	17.0 (2.4)	76.7 (2.8)
연령(세)						
12-14	196	2.0 (1.5)**	2.8 (1.6)**	4.4 (1.7)*	17.4 (3.1)	73.4 (3.6)
15-18	141	1.9 (1.9)**	1.8 (1.4)**	0.0 (-)	16.7 (3.6)	79.6 (3.9)
거주지역						
동	282	2.3 (1.5)**	2.2 (1.2)**	1.1 (0.6)**	17.3 (2.9)	77.0 (3.2)
읍면	55	0.5 (0.5)**	2.5 (2.1)**	6.1 (3.2)**	15.8 (4.2)*	75.1 (5.6)
소득수준²⁾						
하	74	0.3 (0.3)**	2.4 (2.3)**	1.8 (1.7)**	14.6 (4.5)*	80.9 (5.4)
중하	78	3.0 (3.0)**	1.6 (1.6)**	2.5 (1.8)**	11.1 (4.2)*	81.8 (5.6)
중상	83	4.8 (4.0)**	3.1 (3.0)**	3.4 (1.9)**	22.8 (6.4)*	66.0 (6.8)
상	100	0.0 (-) ³⁾	2.2 (1.1)**	0.9 (0.9)**	20.0 (4.4)	76.9 (4.5)
남자						
12-18세	212	1.7 (1.6)**	0.7 (0.4)**	0.4 (0.3)**	17.4 (3.2)	79.8 (3.4)
연령(세)						
12-14	116	0.2 (0.2)**	0.7 (0.7)**	0.9 (0.7)**	19.9 (4.7)	78.3 (4.7)
15-18	96	2.8 (2.7)**	0.7 (0.5)**	0.0 (-)	15.6 (4.2)*	80.9 (4.8)
거주지역						
동	181	2.0 (1.8)**	0.6 (0.4)**	0.5 (0.3)**	17.7 (3.5)	79.2 (3.7)
읍면	31	0.0 (-)	1.2 (1.2)**	0.0 (-)	15.7 (7.7)*	83.1 (7.8)
소득수준						
하	45	0.0 (-)	0.0 (-)	0.0 (-)	14.7 (6.2)*	85.3 (6.2)
중하	50	0.0 (-)	0.0 (-)	0.0 (-)	9.9 (4.7)*	90.1 (4.7)
중상	54	6.8 (6.1)**	0.0 (-)	1.5 (1.1)**	23.4 (7.5)*	68.3 (8.8)
상	62	0.0 (-)	2.5 (1.5)**	0.0 (-)	20.9 (5.9)*	76.5 (6.0)
여자						
12-18세	125	2.4 (2.0)**	5.1 (2.8)**	5.0 (2.2)*	16.3 (3.8)	71.2 (5.3)
연령(세)						
12-14	80	4.4 (3.6)**	5.7 (3.5)**	9.3 (4.2)*	13.9 (3.9)*	66.7 (6.0)
15-18	45	0.0 (-)	4.4 (4.3)**	0.0 (-)	19.1 (6.8)*	76.5 (7.6)
거주지역						
동	101	2.9 (2.7)**	5.6 (3.5)**	2.4 (1.7)**	16.5 (4.4)*	72.6 (5.5)
읍면	24	0.9 (0.9)**	3.8 (3.8)**	12.2 (6.8)**	15.8 (7.8)*	67.3 (12.9)
소득수준						
하	29	0.9 (0.9)**	6.1 (5.6)**	4.6 (4.3)**	14.4 (7.7)**	74.0 (11.4)
중하	28	7.4 (7.1)**	3.9 (3.9)**	6.1 (4.6)**	13.0 (6.7)**	69.6 (10.6)
중상	29	0.7 (0.7)**	9.3 (8.7)**	7.2 (5.0)**	21.5 (9.4)*	61.3 (12.1)
상	38	0.0 (-)	1.6 (1.6)**	2.6 (2.5)**	18.0 (7.5)*	77.8 (7.6)

1) 청소년 자전거 헬멧착용률 : 최근 1년 동안 자전거 탑승 경험자 중 헬멧을 항상 착용하는 분율

2) 소득수준 : 월가구균등화소득(월가구소득/√가구원수)을 성별·연령별(5세단위) 사분위로 분류

3) 분율 0.1%미만으로 표준오차 비제시

* : 변동계수(coefficient of variability) 25-50%, ** : 변동계수 50%이상

표 1-107. 소아의 자동차보호장구이용률¹⁾, 자전거 헬멧착용률²⁾ : 성별, 2012

(단위 : %)

구 분	n	항상사용	자주사용	가끔사용	거의사용하지않음	전혀사용하지않음
		분율 (표준오차)	분율 (표준오차)	분율 (표준오차)	분율 (표준오차)	분율 (표준오차)
자동차보호장구(1-5세)						
전체	435	22.1 (2.5)	8.2 (1.8)	8.4 (1.5)	14.3 (2.6)	47.0 (3.9)
남자	254	22.7 (3.1)	8.8 (2.5)*	7.6 (1.6)	12.3 (2.5)	48.5 (4.1)
여자	181	21.3 (3.8)	7.5 (2.0)*	9.3 (2.6)*	16.6 (4.4)*	45.2 (5.6)
자전거헬멧(3-11세)						
전체	453	6.4 (1.6)*	1.9 (0.8)*	7.2 (1.8)	27.5 (2.8)	56.9 (3.5)
남자	261	4.1 (1.4)*	2.4 (1.3)**	6.0 (2.1)*	26.1 (3.6)	61.4 (4.3)
여자	192	9.3 (3.0)*	1.3 (0.8)**	8.8 (2.4)*	29.3 (3.6)	51.3 (4.8)

1) 소아의 자동차보호장구이용률 : 자동차 탑승 경험이 있는 소아 중 보호장구(카시트, 부스터 시트 등)를 항상 이용하는 소아의 분율

2) 소아의 자전거 헬멧착용률 : 최근 1년 동안 자전거 탑승 경험이 있는 소아 중 헬멧을 항상 착용하는 소아의 분율

* : 변동계수(coefficient of variability) 25-50%, ** : 변동계수 50%이상

표 1-108. 건강검진수진율¹⁾, 암검진수진율²⁾ : 성별, 만19세이상, 사회경제적위치지표별, 2012
(단위 : %)

구 분	건강검진수진율						암검진수진율					
	전체		남자		여자		전체		남자		여자	
	n	분율 (표준오차)	n	분율 (표준오차)	n	분율 (표준오차)	n	분율 (표준오차)	n	분율 (표준오차)	n	분율 (표준오차)
19세이상	5,605	56.1 (1.0)	2,313	59.3 (1.4)	3,292	53.0 (1.2)	5,604	47.9 (1.0)	2,312	39.8 (1.4)	3,292	55.7 (1.1)
연령(세)												
19-29	637	31.5 (2.4)	253	32.1 (3.6)	384	30.8 (2.7)	637	11.0 (1.3)	253	3.1 (1.1)*	384	19.4 (2.4)
30-39	959	46.3 (2.1)	387	56.9 (3.1)	572	35.2 (2.6)	959	38.7 (1.9)	387	22.9 (2.5)	572	55.3 (2.3)
40-49	957	64.3 (2.0)	401	67.0 (2.7)	556	61.5 (2.7)	957	60.0 (2.1)	401	53.7 (2.9)	556	66.5 (2.6)
50-59	1,070	70.6 (1.8)	435	69.7 (2.6)	635	71.5 (2.1)	1,070	67.8 (1.9)	435	60.7 (2.8)	635	74.7 (2.0)
60-69	1,009	72.1 (1.6)	435	73.2 (2.5)	574	71.3 (2.2)	1,009	68.6 (1.9)	435	67.2 (2.7)	574	69.8 (2.8)
70+	973	61.3 (2.4)	402	71.1 (3.2)	571	55.2 (3.1)	972	52.0 (2.6)	401	55.3 (3.5)	571	50.0 (3.1)
19-64	4,164	54.7 (1.1)	1,707	57.5 (1.6)	2,457	51.7 (1.3)	4,164	46.4 (1.0)	1,707	37.0 (1.5)	2,457	55.9 (1.2)
65+	1,441	64.5 (1.9)	606	72.1 (2.5)	835	59.2 (2.4)	1,440	56.8 (2.1)	605	60.2 (2.8)	835	54.4 (2.5)
거주지역												
동	4,478	56.2 (1.1)	1,829	60.0 (1.7)	2,649	52.7 (1.3)	4,478	47.8 (1.0)	1,829	39.7 (1.5)	2,649	55.3 (1.2)
읍면	1,127	55.3 (2.0)	484	56.4 (2.6)	643	54.1 (2.9)	1,126	48.2 (2.3)	483	39.9 (3.1)	643	57.1 (2.8)
소득수준³⁾												
하	1,352	49.0 (1.8)	560	50.8 (2.5)	792	47.2 (2.1)	1,351	41.2 (1.7)	559	32.4 (2.3)	792	49.7 (2.4)
중하	1,395	55.3 (1.8)	570	60.9 (2.8)	825	50.2 (2.2)	1,395	47.7 (1.6)	570	39.8 (2.4)	825	54.8 (2.1)
중상	1,383	60.9 (1.8)	572	65.8 (2.6)	811	55.9 (2.2)	1,383	50.1 (1.7)	572	42.0 (2.6)	811	58.2 (1.8)
상	1,409	61.0 (1.6)	584	61.7 (2.6)	825	60.2 (2.0)	1,409	54.6 (1.7)	584	46.3 (2.7)	825	62.6 (2.0)
거주지역(표준화)⁴⁾												
동	4,478	54.9 (1.1)	1,829	59.1 (1.6)	2,649	50.8 (1.2)	4,478	45.9 (0.9)	1,829	38.3 (1.2)	2,649	53.7 (1.1)
읍면	1,127	49.4 (2.3)	484	51.6 (2.8)	643	47.1 (3.0)	1,126	42.5 (2.2)	483	34.3 (2.9)	643	53.3 (3.1)
소득수준(표준화)												
하	1,352	47.4 (1.7)	560	50.5 (2.4)	792	44.2 (1.9)	1,351	39.4 (1.6)	559	31.6 (2.3)	792	47.0 (2.3)
중하	1,395	52.8 (1.8)	570	59.6 (2.8)	825	46.5 (1.9)	1,395	44.4 (1.3)	570	36.7 (1.9)	825	52.1 (2.1)
중상	1,383	59.4 (1.8)	572	64.9 (2.5)	811	53.3 (2.3)	1,383	47.8 (1.6)	572	39.8 (2.2)	811	57.1 (1.9)
상	1,409	58.8 (1.5)	584	59.4 (2.3)	825	58.7 (2.0)	1,409	51.8 (1.6)	584	43.6 (2.1)	825	60.8 (2.1)

1) 건강검진수진율 : 최근 2년 동안 건강검진을 받은 분율

2) 암검진수진율 : 최근 2년 동안 암검진을 받은 분율

3) 소득수준 : 월가구균등화소득(월가구소득/√가구원수)을 성별·연령별(5세단위) 사분위로 분류

4) 2005년 추계인구로 연령표준화

* : 변동계수(coefficient of variability) 25~50%, ** : 변동계수 50%이상

표 1-109. 건강검진 종류 : 성별, 만19세이상, 사회경제적위치지표별, 2012

(단위 : %)

구 분	n	본인부담 종합건강검진	산업장 특수건강검진	국민건강보험공단 건강검진	무료건강검진	기타 ¹⁾
		분율(표준오차)	분율(표준오차)	분율(표준오차)	분율(표준오차)	분율(표준오차)
전체						
19세이상	3,453	9.9 (0.7)	0.8 (0.2)*	82.6 (0.9)	1.6 (0.3)	10.2 (0.8)
연령(세)						
19-29	208	10.0 (2.4)	0.7 (0.5)**	54.1 (4.2)	3.4 (1.5)*	32.2 (4.2)
30-39	465	13.7 (1.7)	3.0 (1.0)*	72.3 (2.7)	0.4 (0.4)**	16.0 (2.2)
40-49	648	8.9 (1.4)	0.6 (0.4)**	88.2 (1.5)	1.6 (0.6)*	7.2 (1.1)
50-59	775	10.5 (1.4)	0.5 (0.3)**	88.7 (1.6)	0.8 (0.5)**	6.3 (1.2)
60-69	736	9.2 (1.3)	0.0 (-) ⁴⁾	90.7 (1.3)	1.9 (0.6)*	3.6 (0.8)
70+	621	5.6 (1.2)	0.0 (-)	91.6 (1.5)	3.1 (1.1)*	3.3 (0.8)
19-64	2,501	10.7 (0.9)	1.0 (0.3)*	80.9 (1.1)	1.4 (0.3)	11.6 (0.9)
65+	952	5.7 (0.9)	0.0 (-)	91.6 (1.3)	2.9 (0.8)*	3.4 (0.7)
거주지역						
동	2,749	9.8 (0.8)	0.9 (0.3)*	82.7 (1.1)	1.6 (0.3)	10.4 (0.9)
읍면	704	10.4 (1.7)	0.5 (0.4)**	82.3 (2.1)	1.9 (0.7)*	9.8 (1.8)
소득수준²⁾						
하	749	7.4 (1.3)	0.9 (0.5)**	80.2 (1.9)	2.4 (0.7)*	12.1 (1.8)
중하	845	9.1 (1.4)	0.7 (0.4)*	86.8 (1.6)	1.5 (0.5)*	7.3 (1.2)
중상	888	7.9 (1.2)	1.1 (0.5)*	83.2 (1.8)	1.0 (0.4)*	11.2 (1.6)
상	935	14.7 (1.6)	0.7 (0.3)**	80.8 (1.8)	1.8 (0.7)*	10.1 (1.6)
거주지역(표준화)³⁾						
동	2,749	9.9 (0.9)	1.1 (0.3)*	78.4 (1.3)	1.8 (0.4)	13.4 (1.1)
읍면	704	13.1 (2.8)	0.7 (0.5)**	68.4 (3.4)	1.8 (1.2)**	20.0 (4.0)
소득수준(표준화)						
하	749	8.0 (1.5)	1.2 (0.7)**	73.4 (2.2)	2.1 (0.6)*	18.1 (2.4)
중하	845	9.5 (1.5)	0.9 (0.5)**	82.4 (2.2)	1.4 (0.6)*	10.5 (1.8)
중상	888	8.2 (1.5)	1.5 (0.7)*	78.3 (2.2)	1.5 (0.8)**	14.4 (2.1)
상	935	15.1 (2.0)	0.8 (0.4)**	76.8 (2.4)	2.0 (0.8)*	12.1 (1.9)
남자						
19세이상	1,531	9.6 (1.0)	1.5 (0.4)*	82.0 (1.5)	1.4 (0.4)*	11.8 (1.2)
연령(세)						
19-29	82	4.5 (2.5)**	0.6 (0.6)**	51.0 (6.9)	1.2 (1.2)**	43.5 (7.0)
30-39	237	9.1 (2.1)	4.7 (1.6)*	77.6 (3.5)	0.0 (-)	12.8 (2.7)
40-49	283	11.2 (2.2)	1.2 (0.7)**	85.9 (2.8)	1.7 (0.9)**	7.8 (1.7)
50-59	317	11.2 (1.8)	0.9 (0.6)**	87.9 (2.3)	1.5 (0.9)**	7.3 (1.8)
60-69	319	10.0 (2.0)	0.0 (-)	91.5 (1.9)	1.8 (0.8)*	4.3 (1.3)*
70+	293	7.8 (2.6)*	0.0 (-)	91.1 (2.3)	3.1 (1.4)*	4.3 (1.3)*
19-64	1,088	10.0 (1.2)	1.8 (0.5)*	80.4 (1.7)	1.0 (0.4)*	13.1 (1.4)
65+	443	7.3 (1.8)*	0.0 (-)	91.7 (1.8)	3.4 (1.2)*	4.6 (1.2)*
거주지역						
동	1,214	9.2 (1.1)	1.7 (0.5)*	82.8 (1.6)	1.4 (0.4)*	11.2 (1.3)
읍면	317	11.1 (2.6)	0.9 (0.8)**	78.4 (3.2)	1.1 (0.6)**	14.6 (3.2)

1) 기타 : 직장건강검진 등

2) 소득수준 : 월가구균등화소득(월가구소득/√가구원수)을 성별·연령별(5세단위) 사분위로 분류

3) 2005년 추계인구로 연령표준화

4) 분율 0.1%미만으로 표준오차 비제시

5) 연령대별 자료수(n)가 20명 미만으로 연령표준화 결과 비제시

* : 변동계수(coefficient of variability) 25-50%, ** : 변동계수 50%이상

(계속 : 건강검진 종류, 성별, 만19세이상, 사회경제적위치지표별, 2012)

구 분	n	본인부담	산업장	국민건강보험공단	무료건강검진	기타 ¹⁾
		종합건강검진	특수건강검진	건강검진		

표 1-110. 암검진 종류 : 성별, 만19세이상, 사회경제적위치지표별, 2012

(단위 : %)

구 분	n	본인부담 암검진 ¹⁾	본인부담 특정암검진 ²⁾	국민건강보험공단 무료 암검진 ³⁾	무료 암검진	기타
		분율(표준오차)	분율(표준오차)	분율(표준오차)	분율(표준오차)	분율(표준오차)
전체						
19세이상	3,138	31.0 (1.3)	33.8 (1.2)	41.7 (1.2)	0.7 (0.2)*	6.4 (0.7)
연령(세)						
19-29	79	81.5 (5.0)	3.5 (2.1)**	8.7 (3.6)*	2.5 (2.5)**	10.0 (4.5)*
30-39	437	55.5 (3.1)	13.2 (1.9)	30.2 (2.9)	0.0 (-) ⁶⁾	9.4 (1.7)
40-49	622	28.8 (2.2)	37.6 (2.4)	43.8 (2.4)	0.7 (0.4)**	7.1 (1.3)
50-59	761	23.3 (2.0)	47.0 (2.4)	39.8 (2.4)	0.1 (0.1)**	5.7 (1.2)
60-69	707	19.1 (2.0)	38.7 (2.1)	50.3 (2.4)	1.4 (0.6)*	4.1 (1.0)
70+	532	14.1 (1.9)	28.0 (2.5)	61.0 (2.7)	1.7 (0.7)*	3.2 (0.8)*
19-64	2,291	34.3 (1.5)	34.4 (1.4)	38.3 (1.3)	0.6 (0.2)*	7.0 (0.8)
65+	847	15.2 (1.5)	30.5 (2.2)	58.6 (2.4)	1.4 (0.5)*	3.4 (0.7)
거주지역						
동	2,511	31.8 (1.5)	35.6 (1.4)	39.2 (1.3)	0.7 (0.2)*	6.7 (0.8)
읍면	627	27.6 (2.0)	25.7 (2.1)	52.6 (2.9)	1.0 (0.4)*	5.0 (1.2)
소득수준⁴⁾						
하	671	27.3 (2.5)	29.3 (2.8)	49.0 (2.5)	1.9 (0.7)*	3.4 (0.8)
중하	766	29.3 (2.2)	33.5 (2.3)	44.8 (2.1)	0.8 (0.4)**	5.4 (1.1)
중상	806	30.5 (2.3)	34.8 (2.2)	41.3 (2.1)	0.3 (0.2)**	8.4 (1.4)
상	863	36.2 (2.3)	37.0 (2.3)	33.0 (2.3)	0.1 (0.1)**	8.1 (1.5)
거주지역(표준화)⁵⁾						
동	2,511	44.1 (1.8)	25.9 (1.0)	32.3 (1.4)	1.1 (0.7)**	7.3 (1.1)
읍면	627	-- ⁷⁾	--	--	--	--
소득수준(표준화)						
하	671	--	--	--	--	--
중하	766	--	--	--	--	--
중상	806	--	--	--	--	--
상	863	45.9 (3.2)	27.7 (1.8)	28.3 (2.3)	0.1 (0.1)**	9.7 (2.4)
남자						
19세이상	1,143	24.3 (1.7)	36.3 (1.9)	43.7 (1.9)	0.9 (0.4)*	8.1 (1.2)
연령(세)						
19-29	9	-- ⁸⁾	--	--	--	--
30-39	98	47.0 (6.2)	18.3 (4.4)	27.1 (5.7)	0.0 (-)	14.0 (4.2)*
40-49	229	20.2 (3.0)	38.6 (4.1)	46.6 (3.8)	0.7 (0.7)**	9.2 (2.4)*
50-59	285	22.4 (3.2)	46.3 (3.5)	39.8 (3.5)	0.0 (-)	7.4 (1.9)*
60-69	292	20.2 (2.7)	38.0 (3.5)	48.6 (3.7)	1.5 (0.8)**	4.9 (1.5)*
70+	230	18.2 (3.3)	24.2 (3.4)	61.2 (4.4)	1.3 (1.0)**	3.7 (1.3)*
19-64	776	25.6 (2.1)	37.8 (2.2)	40.7 (2.1)	0.7 (0.4)**	9.0 (1.4)
65+	367	18.6 (2.4)	29.8 (3.2)	57.0 (3.9)	1.5 (0.8)**	4.3 (1.3)*
거주지역						
동	905	23.5 (2.0)	39.2 (2.1)	41.3 (2.1)	0.9 (0.5)*	8.9 (1.4)
읍면	238	27.6 (3.2)	24.8 (3.5)	53.2 (4.3)	0.6 (0.5)**	4.8 (1.5)*

1) 본인부담 암검진 : 병의원의 건강검진센터등에서 본인이 비용을 모두 부담하여 받은 암검진

2) 본인부담 특정암검진 : 국민건강보험공단에서 검진 권고 통보를 받은 보험가입자가 검사비용 일부를 부담하여 받은 암검진

3) 국민건강보험공단 무료암검진 : 국민건강보험가입자 중 본인부담금 없이 무료로 받은 암검진(생애전환기건강진단 대상자등)

4) 소득수준 : 월가구균등화소득(월가구소득/√가구원수)을 성별·연령별(5세단위) 사분위로 분류

5) 2005년 추계인구로 연령표준화

6) 분율 0.1%미만으로 표준오차 비제시

7) 연령대별 자료수(n)가 20명 미만으로 연령표준화 결과 비제시

8) 자료수(n)가 20명 미만으로 결과 비제시

* : 변동계수(coefficient of variability) 25-50%, ** : 변동계수 50%이상

(계속 : 암검진 종류, 성별, 만19세이상, 사회경제적위치지표별, 2012)

구 분	n	본인부담 암검진 ¹⁾	본인부담 특정암검진 ²⁾	국민건강보험공단 무료 암검진 ³⁾	무료 암검진	기타
		분율(표준오차)	분율(표준오차)	분율(표준오차)	분율(표준오차)	분율(표준오차)
소득수준						
하	228	19.1 (3.4)	35.7 (4.6)	49.2 (4.2)	2.2 (1.4)**	4.8 (1.6)*
중하	275	21.7 (3.0)	34.9 (4.1)	48.5 (3.7)	1.1 (0.8)**	6.8 (2.0)*
중상	300	25.0 (3.1)	35.6 (3.7)	42.4 (3.9)	0.5 (0.4)**	10.0 (2.3)
상	327	30.4 (3.6)	39.0 (3.8)	35.5 (3.5)	0.0 (-)	10.6 (2.5)
거주지역(표준화)						
동	905	- -	- -	- -	- -	- -
읍면	238	- -	- -	- -	- -	- -
소득수준(표준화)						
하	228	- -	- -	- -	- -	- -
중하	275	- -	- -	- -	- -	- -
중상	300	- -	- -	- -	- -	- -
상	327	- -	- -	- -	- -	- -
여자						
19세이상	1,995	35.7 (1.5)	32.0 (1.4)	40.4 (1.4)	0.7 (0.2)*	5.1 (0.7)
연령(세)						
19-29	70	87.2 (4.6)	2.1 (1.4)**	7.8 (3.7)*	0.0 (-)	8.2 (4.9)**
30-39	339	59.1 (3.3)	11.1 (2.1)	31.5 (3.2)	0.0 (-)	7.4 (1.6)
40-49	393	36.0 (2.7)	36.7 (2.8)	41.4 (2.7)	0.8 (0.4)**	5.4 (1.2)
50-59	476	23.9 (2.4)	47.5 (3.0)	39.8 (3.1)	0.2 (0.2)**	4.3 (1.1)*
60-69	415	18.2 (2.3)	39.3 (2.8)	51.8 (3.4)	1.3 (1.0)**	3.4 (1.0)*
70+	302	11.3 (2.2)	30.6 (3.0)	60.8 (3.0)	2.1 (1.1)**	2.8 (1.0)*
19-64	1,515	40.1 (1.6)	32.2 (1.6)	36.7 (1.6)	0.5 (0.2)*	5.6 (0.8)
65+	480	12.5 (1.6)	30.9 (2.8)	59.8 (2.8)	1.4 (0.7)*	2.7 (0.8)*
거주지역						
동	1,606	37.4 (1.7)	33.2 (1.5)	37.8 (1.6)	0.5 (0.2)*	5.1 (0.7)
읍면	389	27.6 (2.5)	26.4 (2.9)	52.1 (3.6)	1.3 (0.6)*	5.2 (1.7)*
소득수준						
하	443	32.5 (2.9)	25.3 (2.8)	48.8 (2.9)	1.7 (0.7)*	2.5 (0.7)*
중하	491	34.4 (2.7)	32.6 (2.5)	42.3 (2.8)	0.6 (0.4)**	4.5 (1.3)*
중상	506	34.5 (2.9)	34.2 (2.5)	40.5 (2.6)	0.1 (0.1)**	7.2 (1.7)
상	536	40.4 (2.9)	35.5 (2.8)	31.1 (2.5)	0.2 (0.2)**	6.4 (1.5)
거주지역(표준화)						
동	1,606	48.0 (1.7)	25.4 (1.1)	32.2 (1.6)	0.4 (0.2)*	5.3 (1.0)
읍면	389	- -	- -	- -	- -	- -
소득수준(표준화)						
하	443	- -	- -	- -	- -	- -
중하	491	- -	- -	- -	- -	- -
중상	506	- -	- -	- -	- -	- -
상	536	48.6 (3.5)	27.7 (2.1)	27.4 (2.5)	0.1 (0.1)**	8.0 (2.5)*

표 1-111. 위암검사수진율 : 성별, 만19세이상, 2012

(단위 : %)

구 분	n	1년이내	1년이상 2년이내	2년이상	한번도 받은적 없음
		분율(표준오차)	분율(표준오차)	분율(표준오차)	분율(표준오차)
19세이상	5,603	20.8 (0.9)	14.8 (0.6)	13.3 (0.6)	51.1 (1.1)
40세이상 ¹⁾	4,008	31.1 (1.1)	22.0 (0.9)	17.9 (0.8)	29.0 (1.3)
65세이상	1,440	28.3 (2.0)	20.1 (1.4)	18.7 (1.3)	32.9 (2.2)
성별					
남자	2,311	21.8 (1.1)	14.1 (0.9)	12.7 (0.9)	51.3 (1.4)
여자	3,292	19.8 (1.0)	15.4 (0.6)	13.8 (0.7)	51.0 (1.2)
연령(세)					
19-29	636	0.8 (0.4)*	1.6 (0.5)*	1.4 (0.5)*	96.3 (0.8)
30-39	959	9.0 (1.0)	5.9 (0.8)	10.8 (1.3)	74.4 (2.0)
40-49	957	27.4 (1.9)	20.9 (1.7)	18.0 (1.4)	33.7 (2.0)
50-59	1,070	35.6 (1.9)	23.0 (1.7)	17.5 (1.6)	23.9 (2.0)
60-69	1,009	36.5 (2.0)	25.3 (1.7)	17.6 (1.4)	20.6 (1.9)
70+	972	24.4 (2.3)	18.6 (1.7)	19.0 (1.6)	37.9 (2.7)

1) 국가암조기검진 대상연령(위암) : 만 40세이상, 2년주기

* : 변동계수(coefficient of variability) 25-50%, ** : 변동계수 50%이상

표 1-112. 유방암검사수진율 : 여자, 만19세이상, 2012

(단위 : %)

구 분	n	1년이내	1년이상 2년이내	2년이상	한번도 받은적 없음
		분율(표준오차)	분율(표준오차)	분율(표준오차)	분율(표준오차)
19세이상	3,289	21.0 (1.0)	15.9 (0.7)	18.3 (0.9)	44.8 (1.2)
40세이상 ¹⁾	2,333	30.9 (1.4)	23.7 (1.1)	22.9 (1.0)	22.5 (1.2)
65세이상	834	24.9 (2.0)	18.4 (1.6)	25.6 (2.1)	31.0 (2.3)
연령(세)					
19-29	384	2.3 (0.9)*	1.6 (0.9)**	2.1 (0.7)*	94.0 (1.4)
30-39	572	7.2 (1.1)	4.6 (0.9)	18.9 (2.1)	69.2 (2.6)
40-49	555	29.9 (2.3)	24.0 (2.3)	19.1 (2.0)	27.0 (2.5)
50-59	634	37.1 (2.5)	25.9 (2.3)	24.1 (1.9)	13.0 (1.9)
60-69	574	32.7 (2.5)	26.9 (2.4)	24.3 (2.4)	16.0 (2.2)
70+	570	21.0 (2.4)	16.4 (1.7)	26.4 (2.5)	36.3 (2.8)

1) 국가암조기검진 대상연령(유방암) : 만 40세이상, 2년주기

* : 변동계수(coefficient of variability) 25-50%, ** : 변동계수 50%이상

표 1-113. 자궁경부암검사수진율 : 여자, 만19세이상, 2012

(단위 : %)

구 분	n	1년이내	1년이상 2년이내	2년이상	한번도 받은적 없음
		분율(표준오차)	분율(표준오차)	분율(표준오차)	분율(표준오차)
19세이상	3,290	25.7 (1.0)	16.2 (0.8)	20.2 (0.9)	37.9 (1.2)
30세이상 ¹⁾	2,906	29.2 (1.2)	18.9 (1.0)	24.1 (1.1)	27.8 (1.3)
65세이상	835	16.0 (1.7)	12.7 (1.4)	25.9 (2.1)	45.3 (3.0)
연령(세)					
19-29	384	10.1 (1.6)	3.8 (1.3)*	3.2 (0.9)*	83.0 (2.1)
30-39	571	33.2 (2.4)	17.5 (2.0)	20.1 (1.9)	29.2 (2.5)
40-49	556	33.0 (2.4)	21.7 (2.0)	25.6 (2.4)	19.7 (2.2)
50-59	634	33.3 (2.4)	21.4 (2.2)	25.4 (2.1)	19.9 (1.8)
60-69	574	25.7 (2.2)	20.1 (2.4)	22.9 (2.4)	31.3 (3.1)
70+	571	12.5 (1.7)	11.3 (1.6)	27.1 (2.4)	49.1 (3.3)

1) 국가암조기검진 대상연령(자궁경부암) : 만 30세이상, 2년주기

* : 변동계수(coefficient of variability) 25-50%, ** : 변동계수 50%이상

표 1-114. 대장암검사수진율 : 성별, 만19세이상, 2012

(단위 : %)

구 분	n	1년이내	1년이상 2년이내	2년이상 5년이내	5년이상 10년이내	10년이상	한번도 받은적 없음
		분율(표준오차)	분율(표준오차)	분율(표준오차)	분율(표준오차)	분율(표준오차)	분율(표준오차)
19세이상	5,602	13.1 (0.7)	8.0 (0.4)	6.7 (0.4)	2.3 (0.2)	0.6 (0.1)	69.4 (0.9)
50세이상 ¹⁾	3,049	26.8 (1.3)	15.9 (0.9)	10.5 (0.7)	3.1 (0.4)	0.9 (0.2)	42.8 (1.7)
65세이상	1,439	22.0 (1.8)	14.1 (1.1)	10.4 (0.9)	3.1 (0.6)	1.5 (0.5)*	48.9 (2.4)
성별							
남자	2,311	14.3 (0.8)	7.8 (0.6)	6.6 (0.6)	2.1 (0.4)	0.6 (0.2)*	68.6 (1.2)
여자	3,291	11.9 (0.8)	8.2 (0.5)	6.7 (0.5)	2.4 (0.3)	0.6 (0.1)	70.2 (1.2)
연령(세)							
19-29	637	0.2 (0.1)**	0.5 (0.3)**	0.9 (0.6)**	0.3 (0.3)**	0.0 (-)2)	98.2 (0.7)
30-39	959	4.4 (0.8)	2.9 (0.6)	3.1 (0.6)	1.3 (0.4)*	0.0 (-)	88.3 (1.3)
40-49	957	7.8 (1.0)	5.3 (0.8)	8.3 (1.1)	3.6 (0.7)	1.1 (0.4)*	74.0 (1.6)
50-59	1,070	29.5 (1.8)	16.2 (1.5)	8.8 (0.9)	2.9 (0.7)	0.5 (0.2)*	42.0 (2.2)
60-69	1,008	28.8 (1.9)	18.1 (1.5)	13.4 (1.3)	3.5 (0.6)	1.2 (0.4)*	35.1 (2.1)
70+	971	19.4 (2.1)	12.7 (1.2)	10.4 (1.1)	2.9 (0.6)	1.3 (0.5)*	53.3 (2.9)

1) 국가암조기검진 대상연령(대장암) : 만 50세이상, 분변잠혈반응검사(1년주기) 이상소견 시 대장내시경검사 또는 대장이중조영검사와 에스컬장경검사(5-10년주기)실시

2) 분율 0.1%미만으로 표준오차 비제시

* : 변동계수(coefficient of variability) 25-50%, ** : 변동계수 50%이상

표 1-115. 간암검사수진율(고위험군)¹⁾ : 성별, 만19세이상, 2008-2012

(단위 : %)

구 분	n	6개월이내		6개월이상 1년이내		1년이상		한번도 받은적 없음	
		분율(표준오차)		분율(표준오차)		분율(표준오차)		분율(표준오차)	
19세이상	656	11.7	(1.4)	9.2	(1.3)	18.0	(2.0)	61.1	(2.5)
40세이상 ²⁾	480	13.9	(1.8)	11.7	(1.8)	21.1	(2.4)	53.3	(3.0)
65세이상	114	8.7	(2.8)*	4.4	(2.3)**	22.1	(5.0)	64.8	(5.7)
성별									
남자	311	11.4	(2.0)	10.8	(2.1)	17.4	(2.7)	60.3	(4.0)
여자	345	11.9	(2.0)	7.2	(1.4)	18.8	(2.5)	62.1	(3.2)
연령(세)									
19-29	43	2.4	(2.4)**	2.6	(2.6)**	5.7	(4.2)**	89.3	(5.4)
30-39	133	9.5	(2.7)*	4.7	(1.7)*	15.2	(3.7)	70.5	(4.4)
40-49	138	14.0	(3.1)	9.7	(2.8)*	24.4	(4.3)	51.8	(5.3)
50-59	165	14.4	(2.9)	13.5	(3.4)*	18.7	(3.3)	53.4	(4.4)
60-69	108	15.8	(3.8)	15.9	(3.9)	22.5	(5.3)	45.8	(5.7)
70+	69	8.2	(3.4)*	6.2	(3.6)**	13.0	(3.9)*	72.7	(6.8)

1) 고위험군 : B형간염표면항원(HBsAg)양성 또는 C형 간염, 간경변증을 의사로부터 진단받았다고 응답한 사람

2) 국가암조기검진 대상연령(간암) : 만 40세이상 고위험군, 6개월주기

* : 변동계수(coefficient of variability) 25-50%, ** : 변동계수 50%이상

표 1-116. 인플루엔자예방접종률¹⁾ : 성별, 만19세이상, 사회경제적위치지표별, 2012

(단위 : %)

구 분	전체			남자			여자		
	n	분율(표준오차)		n	분율(표준오차)		n	분율(표준오차)	
19세이상	5,601	33.5	(1.0)	2,311	29.1	(1.3)	3,290	37.7	(1.1)
연령(세)									
19-29	635	18.0	(2.0)	251	18.8	(3.3)	384	17.2	(2.1)
30-39	959	29.5	(1.9)	387	24.5	(2.6)	572	34.8	(2.5)
40-49	957	21.7	(1.5)	401	20.5	(2.4)	556	22.9	(2.0)
50-59	1,069	28.6	(1.9)	435	21.7	(2.4)	634	35.4	(2.4)
60-69	1,008	58.7	(1.9)	434	55.8	(2.7)	574	61.3	(2.5)
70+	973	80.9	(1.8)	403	77.9	(2.9)	570	82.8	(1.9)
19-64	4,160	26.2	(0.9)	1,704	23.2	(1.3)	2,456	29.3	(1.1)
65+	1,441	77.4	(1.5)	607	73.2	(2.3)	834	80.4	(1.8)
거주지역									
동	4,474	31.6	(1.0)	1,827	27.5	(1.4)	2,647	35.5	(1.2)
읍면	1,127	41.8	(2.8)	484	35.7	(3.3)	643	48.3	(3.0)
소득수준²⁾									
하	1,351	32.7	(1.7)	560	28.1	(2.2)	791	37.2	(2.2)
중하	1,393	33.0	(1.8)	568	29.0	(2.5)	825	36.7	(2.2)
중상	1,382	34.7	(1.8)	572	30.9	(2.4)	810	38.6	(2.1)
상	1,409	34.2	(1.7)	584	29.2	(2.4)	825	39.0	(2.2)
거주지역(표준화)³⁾									
동	4,474	31.4	(0.9)	1,827	28.5	(1.3)	2,647	34.2	(1.1)
읍면	1,127	33.2	(2.5)	484	31.6	(3.2)	643	33.7	(3.2)
소득수준(표준화)									
하	1,351	31.7	(1.4)	560	28.7	(1.9)	791	34.7	(2.0)
중하	1,393	30.4	(1.7)	568	28.2	(2.4)	825	32.4	(2.0)
중상	1,382	32.0	(1.6)	572	30.0	(2.4)	810	34.1	(1.9)
상	1,409	33.0	(1.7)	584	29.5	(2.4)	825	36.8	(2.2)

1) 인플루엔자예방접종률 : 최근 1년 동안 인플루엔자(계절 독감) 예방접종을 받은 분율

2) 소득수준 : 월가구균등화소득(월가구소득/√가구원수)을 성별·연령별(5세단위) 사분위로 분류

3) 2005년 추계인구로 연령표준화

표 1-117. 소아청소년 인플루엔자예방접종률¹⁾ : 성별, 만1-18세, 사회경제적위치지표별, 2012
(단위 : %)

구 분	전체			남자			여자		
	n	분율(표준오차)		n	분율(표준오차)		n	분율(표준오차)	
1-18세	1605	49.7	(1.9)	890	51.9	(2.3)	715	47.0	(2.7)
연령(세)									
1-5	446	78.6	(2.9)	260	82.5	(2.8)	186	74.3	(4.8)
6-11	550	59.7	(2.7)	299	60.0	(3.8)	251	59.4	(3.4)
12-14	315	38.3	(4.0)	165	41.1	(5.1)	150	35.2	(5.0)
15-18	294	23.5	(3.0)	166	27.5	(4.0)	128	18.4	(4.2)
1-11	996	68.1	(2.3)	559	69.9	(2.8)	437	66.0	(3.0)
12-18	609	29.4	(2.7)	331	32.8	(3.3)	278	25.4	(3.5)
거주지역									
동	1385	48.7	(2.0)	771	51.3	(2.3)	614	45.6	(2.9)
읍면	220	54.9	(6.5)	119	55.5	(8.2)	101	54.2	(6.6)
소득수준²⁾									
하	389	48.0	(3.5)	217	49.0	(4.2)	172	46.9	(4.5)
중하	398	50.5	(3.8)	220	52.6	(4.6)	178	48.2	(5.1)
중상	403	51.1	(3.6)	222	55.2	(4.6)	181	46.3	(5.6)
상	402	48.4	(3.7)	226	50.9	(4.2)	176	45.2	(4.7)

1) 소아청소년 인플루엔자예방접종률 : 최근 1년 동안 인플루엔자(계절 독감) 예방접종을 받은 분율

2) 소득수준 : 월가구균등화소득(월가구소득/ $\sqrt{\text{가구원수}}$)을 성별·연령별(5세단위) 사분위로 분류

표 1-118. 소아선천성대사이상검사 수진율¹⁾ : 성별, 만1-11세, 사회경제적위치지표별, 2012

(단위 : %)

구 분	전체			남자			여자		
	n	분율(표준오차)		n	분율(표준오차)		n	분율(표준오차)	
1-11세	914	90.7	(1.5)	513	90.8	(1.8)	401	90.7	(1.8)
연령(세)									
1-5	421	95.3	(1.3)	245	94.2	(1.9)	176	96.6	(1.2)
6-11	493	86.9	(2.4)	268	87.9	(2.9)	225	85.9	(3.2)
거주지역									
동	799	91.8	(1.4)	448	91.7	(1.8)	351	92.0	(1.6)
읍면	115	84.1	(5.4)	65	85.9	(6.4)	50	81.8	(7.5)
소득수준²⁾									
하	210	85.6	(4.0)	119	86.6	(4.2)	91	84.6	(5.0)
중하	231	86.8	(3.4)	132	87.5	(4.1)	99	85.8	(4.1)
중상	235	95.0	(1.7)	131	92.9	(3.0)	104	97.1	(1.2)
상	229	97.1	(1.2)	128	97.6	(1.3)	101	96.5	(1.5)

1) 소아선천성대사이상검사 수진율 : 신생아(선천성)대사이상검사를 받은 분율

2) 소득수준 : 월가구균등화소득(월가구소득/√가구원수)을 성별·연령별(5세단위) 사분위로 분류

표 1-119. 연간미치료율(병의원¹⁾, 치과²⁾) : 성별, 만19세이상, 사회경제적위치지표별, 2012

(단위 : %)

구 분	병의원						치과					
	전체		남자		여자		전체		남자		여자	
	n	분율 (표준오차)	n	분율 (표준오차)	n	분율 (표준오차)	n	분율 (표준오차)	n	분율 (표준오차)	n	분율 (표준오차)
19세이상	5,608	16.7 (0.7)	2,315	12.3 (0.9)	3,293	20.9 (0.9)	5,589	36.7 (0.9)	2,307	33.6 (1.4)	3,282	39.8 (1.2)
연령(세)												
19-29	637	17.9 (2.1)	253	12.5 (2.6)	384	23.7 (2.7)	637	34.7 (2.2)	253	26.4 (3.2)	384	43.6 (2.8)
30-39	959	16.9 (1.5)	387	12.5 (1.8)	572	21.4 (2.1)	960	40.1 (1.9)	389	36.8 (2.7)	571	43.6 (2.6)
40-49	957	14.5 (1.5)	401	13.1 (2.3)	556	16.0 (1.9)	958	39.6 (1.8)	401	41.3 (3.0)	557	37.8 (2.4)
50-59	1,070	15.9 (1.4)	435	12.9 (1.9)	635	18.9 (1.8)	1,067	38.4 (1.9)	434	35.8 (2.7)	633	40.8 (2.3)
60-69	1,009	17.0 (1.7)	435	10.8 (1.9)	574	22.5 (2.5)	1,004	29.6 (2.0)	432	25.5 (2.7)	572	33.2 (2.5)
70+	976	19.6 (1.6)	404	9.1 (1.7)	572	26.2 (2.3)	963	31.8 (2.0)	398	26.5 (2.8)	565	35.1 (2.5)
19-64	4,164	16.3 (0.7)	1,707	12.6 (1.0)	2,457	20.1 (1.0)	4,161	37.8 (1.0)	1,708	34.7 (1.5)	2,453	40.9 (1.3)
65+	1,444	19.0 (1.4)	608	10.2 (1.5)	836	25.1 (2.0)	1,428	30.3 (1.6)	599	25.3 (2.2)	829	33.7 (2.1)
거주지역												
동	4,479	16.4 (0.7)	1,830	12.2 (1.0)	2,649	20.3 (1.0)	4,465	36.5 (1.0)	1,825	32.4 (1.5)	2,640	40.4 (1.3)
읍면	1,129	18.0 (2.2)	485	12.5 (2.6)	644	24.0 (2.7)	1,124	37.6 (2.1)	482	38.4 (3.1)	642	36.7 (2.7)
소득수준³⁾												
하	1,354	20.9 (1.6)	561	15.3 (2.4)	793	26.4 (2.0)	1,347	41.9 (1.6)	557	36.6 (2.6)	790	47.1 (2.0)
중하	1,395	16.0 (1.3)	570	11.2 (1.7)	825	20.4 (1.9)	1,393	37.0 (1.5)	569	33.1 (2.3)	824	40.6 (2.1)
중상	1,384	15.4 (1.2)	573	11.0 (1.7)	811	19.8 (1.7)	1,378	34.5 (1.7)	570	30.7 (2.4)	808	38.4 (2.2)
상	1,409	14.1 (1.3)	584	11.6 (1.6)	825	16.5 (1.7)	1,406	32.7 (1.8)	584	32.7 (2.6)	822	32.7 (2.2)
거주지역(표준화)⁴⁾												
동	4,479	16.5 (0.7)	1,830	12.1 (1.0)	2,649	20.4 (1.0)	4,465	36.5 (1.0)	1,825	32.1 (1.5)	2,640	40.6 (1.3)
읍면	1,129	16.9 (2.5)	485	12.8 (2.9)	644	21.4 (3.2)	1,124	39.4 (2.5)	482	39.1 (3.5)	642	39.8 (4.3)
소득수준(표준화)												
하	1,354	20.6 (1.6)	561	15.2 (2.3)	793	26.0 (2.1)	1,347	41.8 (1.5)	557	36.2 (2.5)	790	47.4 (2.0)
중하	1,395	16.4 (1.4)	570	11.5 (1.8)	825	21.0 (2.1)	1,393	37.1 (1.6)	569	32.9 (2.3)	824	41.1 (2.3)
중상	1,384	15.1 (1.2)	573	11.0 (1.7)	811	19.4 (1.8)	1,378	34.8 (1.8)	570	30.6 (2.5)	808	39.0 (2.4)
상	1,409	14.2 (1.4)	584	11.6 (1.7)	825	16.4 (1.8)	1,406	33.0 (1.9)	584	32.9 (2.7)	822	32.9 (2.2)

1) 연간미치료율(병의원) : 최근 1년 동안 본인이 병의원(치과제외)에 가고 싶을 때 가지 못한 분율

2) 연간미치료율(치과) : 최근 1년 동안 본인이 치과진료가 필요하다고 생각하였으나 진료를 받지 못한 분율

3) 소득수준 : 월가구균등화소득(월가구소득/√가구원수)을 성별·연령별(5세단위) 사분위로 분류

4) 2005년 추계인구로 연령표준화

표 1-120. 소아청소년 연간미치료율(병의원)¹⁾, 치과²⁾ : 성별, 만1-18세, 사회경제적위치지표별, 2012
(단위 : %)

구 분	병의원						치과					
	전체		남자		여자		전체		남자		여자	
	n	분율(표준오차)	n	분율(표준오차)	n	분율(표준오차)	n	분율(표준오차)	n	분율(표준오차)	n	분율(표준오차)
1-18세	1,610	7.8 (0.9)	891	6.9 (1.2)	719	8.9 (1.5)	1,609	18.2 (1.3)	892	13.8 (1.4)	717	23.3 (2.3)
연령(세)												
1-5	447	5.2 (2.0)*	261	6.6 (3.2)*	186	3.7 (1.8)*	447	10.6 (1.8)	261	8.7 (1.9)	186	12.8 (3.0)
6-11	554	4.8 (1.1)	299	4.6 (1.6)*	255	5.0 (1.6)*	554	12.6 (1.8)	299	11.2 (2.4)	255	14.1 (2.5)
12-14	315	8.7 (2.0)	165	7.1 (2.2)*	150	10.5 (3.5)*	314	18.2 (2.6)	165	7.7 (2.1)*	149	29.9 (5.1)
15-18	294	12.5 (2.0)	166	9.3 (2.5)*	128	16.6 (3.7)	294	30.4 (2.9)	167	24.2 (3.7)	127	38.4 (5.4)
1-11	1,001	5.0 (1.0)	560	5.5 (1.6)*	441	4.5 (1.2)*	1,001	11.7 (1.3)	560	10.1 (1.5)	441	13.5 (2.0)
12-18	609	11.0 (1.5)	331	8.4 (1.8)	278	14.0 (2.8)	608	25.5 (2.1)	332	17.8 (2.5)	276	34.8 (4.1)
거주지역												
동	1,388	7.5 (0.9)	772	6.9 (1.3)	616	8.1 (1.5)	1,386	18.5 (1.5)	772	13.4 (1.5)	614	24.5 (2.5)
읍면	222	9.7 (2.5)*	119	6.7 (3.5)**	103	12.8 (4.7)*	223	17.0 (3.0)	120	16.2 (4.1)*	103	17.7 (5.8)*
소득수준³⁾												
하	390	7.6 (1.6)	218	4.2 (1.5)*	172	11.3 (3.2)*	389	21.9 (2.5)	218	15.1 (2.7)	171	29.6 (4.4)
중하	398	9.9 (2.3)	220	12.3 (3.6)*	178	7.3 (2.6)*	399	18.2 (2.4)	221	15.2 (2.9)	178	21.5 (3.6)
중상	407	8.1 (1.8)	222	5.2 (2.2)*	185	11.4 (3.4)*	406	13.7 (2.7)	222	7.9 (2.3)*	184	20.3 (5.6)*
상	402	5.6 (1.6)*	226	6.4 (2.6)*	176	4.6 (1.9)*	402	18.4 (3.2)	226	16.3 (4.2)*	176	21.2 (5.0)

1) 소아청소년 연간미치료율(병의원) : 최근 1년 동안 본인이 병의원(치과제외)에 가고 싶을 때 가지 못한 분율

2) 소아청소년 연간미치료율(치과) : 최근 1년 동안 본인이 치과진료가 필요하다고 생각하였으나 진료를 받지 못한 분율

3) 소득수준 : 월가구균등화소득(월가구소득/√가구원수)을 성별·연령별(5세단위) 사분위로 분류

* : 변동계수(coefficient of variability) 25-50%, ** : 변동계수 50%이상

표 1-121. 연간미치료자의 미치료이유(병의원)¹⁾ : 성별, 만19세이상, 사회경제적위치지표별, 2012

(단위 : %)

구 분	n	경제적 문제	예약이 힘들어서	교통불편	이용시간없음	기다리기 싫어서	가벼운증상	기타
		분율 (표준오차)	분율 (표준오차)	분율 (표준오차)	분율 (표준오차)	분율 (표준오차)	분율 (표준오차)	분율 (표준오차)
전체								
19세이상	935	21.1 (1.9)	1.5 (0.5)*	4.8 (0.9)	33.1 (2.2)	3.3 (0.7)	28.1 (1.9)	8.1 (1.0)
연령(세)								
19-29	120	10.3 (3.3)*	2.6 (1.8)**	2.7 (1.3)*	47.1 (5.4)	2.6 (1.5)**	24.6 (4.7)	10.1 (3.4)*
30-39	161	8.7 (2.8)*	2.3 (1.5)**	4.0 (1.9)*	40.6 (4.5)	3.1 (1.6)**	30.3 (4.3)	10.9 (2.3)
40-49	130	25.2 (5.0)	0.9 (0.9)**	1.9 (1.5)**	32.0 (5.8)	3.0 (1.5)**	32.1 (4.8)	5.0 (2.3)*
50-59	169	20.7 (3.6)	0.0 (-) ⁴⁾	4.8 (2.0)*	36.4 (4.3)	6.2 (2.3)*	26.3 (4.1)	5.6 (2.2)*
60-69	169	35.5 (4.3)	0.5 (0.5)**	2.6 (1.3)*	17.7 (3.9)	3.0 (1.3)*	33.6 (4.2)	7.1 (2.2)*
70+	186	43.4 (4.7)	2.3 (1.3)**	16.9 (2.9)	5.2 (2.1)*	1.4 (1.0)**	21.6 (3.6)	9.2 (2.1)
19-64	666	17.2 (2.0)	1.4 (0.6)*	3.3 (0.9)*	38.0 (2.4)	3.5 (0.8)	28.6 (2.1)	8.1 (1.2)
65+	269	41.3 (4.2)	2.0 (0.9)*	12.7 (2.1)	7.5 (2.8)*	2.6 (1.1)*	25.9 (3.0)	8.0 (1.7)
거주지역								
동	709	23.1 (2.2)	1.6 (0.6)*	2.6 (0.7)*	32.6 (2.2)	3.3 (0.9)*	29.0 (2.2)	7.8 (1.2)
읍면	226	13.1 (2.6)	1.2 (0.8)**	13.3 (2.8)	35.2 (6.2)	3.4 (1.3)*	24.6 (3.2)	9.2 (1.7)
소득수준²⁾								
하	290	29.6 (4.2)	2.0 (1.0)**	6.8 (2.2)*	25.2 (3.9)	2.0 (0.9)*	25.9 (3.0)	8.4 (2.2)*
중하	227	21.6 (3.7)	1.2 (1.2)**	5.3 (1.4)*	32.9 (3.7)	2.2 (0.8)*	25.9 (3.5)	10.8 (2.3)
중상	214	19.5 (3.0)	0.8 (0.6)**	3.6 (1.5)*	31.1 (4.3)	3.8 (1.4)*	33.6 (4.1)	7.7 (2.1)*
상	195	7.4 (1.9)*	1.8 (1.4)**	2.2 (0.9)*	49.5 (4.2)	6.8 (2.6)*	28.3 (4.3)	4.1 (1.3)*
거주지역(표준화)³⁾								
동	709	22.9 (2.1)	1.6 (0.6)*	2.6 (0.7)*	32.4 (2.1)	3.3 (0.9)*	29.5 (2.3)	7.7 (1.2)
읍면	226	- . ⁵⁾	- -	- -	- -	- -	- -	- -
소득수준(표준화)								
하	290	27.5 (4.1)	2.3 (1.3)**	6.6 (2.2)*	26.8 (4.2)	1.7 (0.8)*	26.3 (3.1)	8.7 (2.5)*
중하	227	21.4 (3.7)	1.3 (1.2)**	4.7 (1.2)*	33.7 (3.8)	2.1 (0.8)*	26.4 (3.6)	10.5 (2.3)
중상	214	16.4 (2.4)	0.6 (0.4)**	2.8 (1.2)*	33.4 (4.4)	4.0 (1.6)*	34.4 (4.5)	8.4 (2.5)*
상	195	5.4 (1.2)	1.5 (1.2)**	1.5 (0.6)*	52.7 (4.3)	6.2 (2.2)*	29.2 (4.5)	3.4 (1.2)*
남자								
19세이상	257	15.0 (2.7)	1.3 (0.8)**	3.7 (1.6)*	43.0 (4.2)	2.4 (1.2)**	31.8 (3.5)	2.8 (1.0)*
연령(세)								
19-29	32	14.4 (6.5)*	0.0 (-)	3.5 (2.7)**	50.1 (10.5)	0.0 (-)	28.8 (8.8)*	3.1 (2.4)**
30-39	50	1.9 (1.9)**	3.7 (3.7)**	4.2 (4.1)**	58.6 (8.8)	0.0 (-)	30.2 (8.1)*	1.4 (1.4)**
40-49	44	16.7 (7.0)*	0.0 (-)	3.2 (3.1)**	43.1 (10.3)	2.8 (2.7)**	34.1 (7.0)	0.0 (-)
50-59	49	10.3 (4.4)*	0.0 (-)	4.6 (3.1)**	42.3 (7.7)	7.1 (4.9)**	32.2 (8.0)	3.3 (3.3)**
60-69	47	36.0 (9.7)*	1.8 (1.8)**	0.0 (-)	12.6 (7.8)**	1.8 (1.7)**	37.3 (7.6)	10.6 (4.8)*
70+	35	43.9 (9.4)	5.5 (5.5)**	7.3 (4.7)**	8.3 (6.0)**	3.1 (2.8)**	28.2 (9.3)*	3.6 (3.3)**
19-64	199	11.9 (2.8)	0.9 (0.9)**	3.7 (1.8)*	46.8 (4.5)	2.3 (1.3)**	31.8 (3.8)	2.7 (1.1)*
65+	58	44.0 (8.5)	4.8 (3.6)**	4.1 (2.8)**	8.9 (7.0)**	3.4 (2.3)**	31.5 (7.9)	3.3 (2.3)**
거주지역								
동	195	17.4 (3.2)	1.2 (1.0)**	2.6 (1.4)**	41.4 (4.4)	2.6 (1.5)**	32.3 (3.9)	2.5 (1.2)*
읍면	62	5.7 (2.9)**	1.5 (1.4)**	8.1 (5.7)**	49.8 (11.1)	1.7 (1.2)**	29.4 (6.9)	3.7 (1.7)*

1) 연간미치료자의 미치료이유(병의원) : 최근 1년 동안 본인이 병의원(치과제외)에 가고 싶을 때 가지 못한 이유

2) 소득수준 : 월가구균등화소득(월가구소득/√가구원수)을 성별·연령별(5세단위) 사분위로 분류

3) 2005년 통계인구로 연령표준화

4) 분율 0.1%미만으로 표준오차 비제시

5) 연령대별 자료수(n)가 20명 미만으로 연령표준화 결과 비제시

* : 변동계수(coefficient of variability) 25~50%, ** : 변동계수 50%이상

(계속 : 연간미치료자의 미치료이유(병의원), 성별, 만19세이상, 사회경제적위치지표별, 2012)

구 분	n	경제적 문제	예약이 힘들어서	교통불편	이용시간없음	기다리기 싫어서	가벼운증상	기타
		분율 (표준오차)	분율 (표준오차)	분율 (표준오차)	분율 (표준오차)	분율 (표준오차)	분율 (표준오차)	분율 (표준오차)
소득수준								
하	87	17.4 (4.4)*	0.5 (0.5)**	9.1 (4.3)*	31.4 (6.8)	2.0 (1.9)**	36.6 (5.5)	3.1 (2.1)**
중하	54	23.8 (6.9)*	3.6 (3.5)**	2.8 (2.2)**	38.3 (8.6)	1.5 (1.1)**	23.2 (7.1)*	6.7 (3.1)*
중상	53	16.2 (5.3)*	1.4 (1.4)**	0.0 (-)	46.8 (8.3)	0.0 (-)	34.6 (8.3)	0.9 (0.9)**
상	61	1.3 (0.9)**	0.0 (-)	0.0 (-)	61.7 (8.1)	6.5 (4.5)**	30.4 (7.6)*	0.0 (-)
거주지역(표준화)								
동	195	19.7 (2.9)	1.3 (1.0)**	2.5 (1.4)**	39.2 (4.2)	2.0 (1.2)**	32.7 (3.9)	2.5 (1.1)*
읍면	62	- -	- -	- -	- -	- -	- -	- -
소득수준(표준화)								
하	87	- -	- -	- -	- -	- -	- -	- -
중하	54	- -	- -	- -	- -	- -	- -	- -
중상	53	- -	- -	- -	- -	- -	- -	- -
상	61	- -	- -	- -	- -	- -	- -	- -
여자								
19세이상	678	24.5 (2.2)	1.6 (0.7)*	5.4 (0.9)	27.5 (2.0)	3.9 (1.0)*	26.1 (2.1)	11.1 (1.6)
연령(세)								
19-29	88	8.1 (3.5)*	4.0 (2.7)**	2.3 (1.3)**	45.4 (6.3)	4.1 (2.3)**	22.2 (4.9)	14.0 (4.9)*
30-39	111	12.9 (4.2)*	1.4 (1.1)**	3.9 (2.0)*	29.6 (4.8)	5.0 (2.5)**	30.4 (5.0)	16.8 (3.6)
40-49	86	32.2 (7.2)	1.7 (1.7)**	0.8 (0.8)**	22.6 (4.7)	3.1 (1.5)**	30.5 (6.0)	9.2 (4.1)*
50-59	120	27.5 (5.0)	0.0 (-)	5.0 (2.0)*	32.4 (5.4)	5.7 (2.2)*	22.4 (3.8)	7.1 (3.1)*
60-69	122	35.3 (5.0)	0.0 (-)	3.7 (1.8)**	19.8 (4.5)	3.5 (1.7)*	32.0 (5.9)	5.7 (2.1)*
70+	151	43.3 (5.0)	1.7 (1.0)**	19.0 (3.5)	4.5 (1.5)*	1.0 (1.0)**	20.2 (3.7)	10.4 (2.6)*
19-64	467	20.5 (2.5)	1.7 (0.8)*	3.0 (0.8)*	32.5 (2.5)	4.2 (1.2)*	26.5 (2.4)	11.5 (1.9)
65+	211	40.5 (4.1)	1.2 (0.7)**	15.1 (2.6)	7.1 (2.5)*	2.4 (1.3)**	24.3 (3.4)	9.4 (2.0)
거주지역								
동	514	26.3 (2.5)	1.8 (0.8)*	2.7 (0.7)*	27.6 (2.3)	3.7 (1.1)*	27.1 (2.4)	10.8 (1.8)
읍면	164	17.2 (3.1)	0.9 (1.0)**	16.2 (2.6)	27.0 (4.9)	4.4 (1.8)*	21.9 (3.7)	12.2 (2.9)
소득수준								
하	203	36.5 (5.3)	2.9 (1.6)**	5.5 (1.6)*	21.8 (3.6)	2.1 (0.9)*	19.8 (3.4)	11.4 (3.2)*
중하	173	20.6 (3.7)	0.0 (-)	6.6 (1.7)*	30.2 (4.4)	2.5 (1.1)*	27.3 (4.0)	12.9 (3.3)*
중상	161	21.3 (3.9)	0.4 (0.4)**	5.6 (2.2)*	22.3 (3.8)	5.9 (2.2)*	33.0 (4.7)	11.5 (3.2)*
상	134	11.5 (3.2)*	3.1 (2.3)**	3.6 (1.5)*	41.1 (5.3)	6.9 (3.8)**	26.8 (4.9)	7.0 (2.2)*
거주지역(표준화)								
동	514	25.7 (2.6)	1.7 (0.8)*	2.5 (0.7)*	27.5 (2.2)	3.8 (1.1)*	27.9 (2.6)	10.8 (1.8)
읍면	164	- -	- -	- -	- -	- -	- -	- -
소득수준(표준화)								
하	203	34.4 (5.0)	3.3 (1.9)**	4.8 (1.6)*	22.5 (3.6)	1.7 (0.8)*	21.0 (3.6)	12.3 (3.7)*
중하	173	19.4 (3.7)	0.0 (-)	5.2 (1.5)*	31.5 (4.7)	2.8 (1.3)*	28.2 (4.2)	12.9 (3.4)*
중상	161	- -	- -	- -	- -	- -	- -	- -
상	134	- -	- -	- -	- -	- -	- -	- -

표 1-122 소아청소년 연간미치료자의 미치료이유(병의원)¹⁾ : 전체 만1-18세 사회경제적위치지표별 2012
(단위 : %)

구 분	n	경제적 문제	예약이 힘들어서	교통불편	이용시간없음	기다리기 싫어서	가벼운증상	기타
		분율 (표준오차)	분율 (표준오차)	분율 (표준오차)	분율 (표준오차)	분율 (표준오차)	분율 (표준오차)	분율 (표준오차)
전체								
1-18세	103	4.8 (2.0)*	0.6 (0.6)**	5.6 (3.1)**	49.4 (6.6)	1.7 (1.4)**	29.7 (5.6)	8.1 (4.7)**
성별								
남자	50	3.7 (2.1)**	0.0 (-) ³⁾	2.7 (2.3)**	48.3 (9.5)	3.7 (3.0)**	28.2 (7.3)*	13.4 (9.1)**
여자	53	5.8 (3.2)**	1.2 (1.2)**	8.2 (5.3)**	50.3 (8.5)	0.0 (-)	31.0 (8.1)*	3.5 (2.8)**
연령(세)								
1-5	15	- - ⁴⁾	- -	- -	- -	- -	- -	- -
6-11	25	6.2 (4.7)**	0.0 (-)	1.1 (1.1)**	66.2 (11.5)	0.0 (-)	16.8 (7.4)*	9.7 (9.1)**
12-14	24	15.2 (8.4)**	0.0 (-)	0.0 (-)	44.1 (12.4)*	0.0 (-)	40.7 (11.8)*	0.0 (-)
15-18	39	0.0 (-)	0.0 (-)	5.3 (5.1)**	57.8 (9.5)	3.2 (3.1)**	33.7 (9.2)*	0.0 (-)
1-11	40	4.8 (3.4)**	1.9 (1.9)**	9.6 (6.3)**	41.3 (11.4)*	0.9 (0.9)**	17.2 (7.0)*	24.3 (12.3)**
12-18	63	4.9 (2.7)**	0.0 (-)	3.6 (3.4)**	53.4 (7.5)	2.2 (2.1)**	36.0 (7.1)	0.0 (-)
거주지역								
동	86	4.1 (1.9)*	0.8 (0.8)**	1.6 (1.3)**	52.4 (7.1)	0.4 (0.4)**	32.8 (6.2)	7.9 (5.6)**
읍면	17	- -	0.0 (-)	- -	- -	- -	- -	- -
소득수준²⁾								
하	30	11.1 (5.6)**	0.0 (-)	16.0 (9.0)**	33.7 (11.0)*	0.0 (-)	39.2 (11.5)*	0.0 (-)
중하	31	2.8 (2.9)**	0.0 (-)	3.4 (3.3)**	52.4 (12.3)	0.0 (-)	27.3 (9.9)*	14.2 (12.6)**
중상	22	3.2 (3.2)**	2.6 (2.6)**	0.0 (-)	51.5 (13.5)*	0.0 (-)	35.2 (13.2)*	7.5 (5.9)**
상	20	0.0 (-)	0.0 (-)	0.0 (-)	68.7 (15.8)	11.4 (7.8)**	8.4 (4.5)**	11.6 (9.6)**

1) 소아청소년 연간미치료자의 미치료이유(병의원) : 최근 1년동안 본인이 병의원(치과제외)에 가고 싶을 때 가지 못한 이유

2) 소득수준 : 월가구균등화소득(월가구소득/√가구원수)을 성별·연령별(5세단위) 사분위로 분류

3) 분율 0.1%미만으로 표준오차 비제시

4) 자료수(n)가 20명 미만으로 결과 비제시

* : 변동계수(coefficient of variability) 25-50%, ** : 변동계수 50%이상

표 1-123. 연간미치료자의 미치료이유(치과)¹⁾ : 성별, 만19세이상, 사회경제적위치지표별, 2012
(단위 : %)

구 분	n	경제적 이유	원거리 위치	직장·학교 때문	거동불편/ 건강문제	육아 문제	덜 중요함	무서움	기타
		분율 (표준오차)	분율 (표준오차)	분율 (표준오차)	분율 (표준오차)	분율 (표준오차)	분율 (표준오차)	분율 (표준오차)	분율 (표준오차)
전체									
19세이상	1,963	35.7 (1.5)	1.7 (0.4)	24.5 (1.2)	1.3 (0.3)	2.6 (0.4)	20.1 (1.1)	11.4 (0.8)	2.7 (0.5)
연령(세)									
19-29	230	23.6 (3.7)	2.2 (1.3)**	34.1 (3.9)	0.0 (-) ⁴⁾	3.3 (1.3)*	17.4 (2.9)	12.8 (2.8)	6.8 (2.1)*
30-39	390	24.2 (3.0)	1.1 (0.6)**	26.3 (2.6)	0.0 (-)	6.9 (1.2)	24.4 (2.6)	14.0 (2.4)	3.1 (1.0)*
40-49	358	36.8 (3.0)	0.4 (0.2)**	28.4 (2.8)	1.7 (1.0)**	1.3 (0.7)**	18.7 (2.6)	11.8 (1.8)	0.9 (0.5)**
50-59	378	40.9 (3.1)	2.2 (1.0)*	22.4 (2.6)	0.8 (0.4)**	0.6 (0.4)**	21.6 (2.6)	10.8 (2.0)	0.6 (0.4)**
60-69	288	51.5 (3.6)	3.5 (1.8)**	12.2 (2.2)	2.0 (1.0)**	0.9 (0.4)*	20.5 (2.8)	6.9 (1.6)	2.5 (1.2)*
70+	319	61.4 (3.2)	3.1 (1.0)*	4.5 (1.3)*	7.2 (1.7)	0.0 (-)	14.6 (2.4)	6.5 (1.6)*	2.6 (1.1)*
19-64	1,523	32.5 (1.6)	1.4 (0.4)*	26.9 (1.3)	0.8 (0.3)*	2.9 (0.5)	20.6 (1.2)	12.0 (0.9)	2.7 (0.5)
65+	440	59.6 (2.7)	3.8 (1.4)*	5.8 (1.2)	5.2 (1.2)	0.2 (0.1)**	16.4 (2.0)	7.0 (1.4)	2.2 (0.8)*
거주지역									
동	1,579	36.6 (1.7)	0.9 (0.3)*	24.2 (1.4)	1.2 (0.3)*	2.8 (0.5)	19.8 (1.2)	11.9 (0.9)	2.6 (0.5)
읍면	384	31.6 (3.3)	5.3 (1.7)*	25.7 (3.0)	1.9 (0.7)*	2.0 (1.0)**	21.3 (2.6)	9.3 (1.4)	3.0 (1.4)*
소득수준²⁾									
하	540	51.1 (2.8)	1.6 (0.6)*	15.3 (2.0)	1.4 (0.7)**	3.7 (1.0)*	15.1 (2.0)	8.5 (1.3)	3.3 (1.0)*
중하	503	35.3 (2.7)	1.6 (0.6)*	22.2 (2.4)	2.0 (0.6)*	2.7 (0.8)*	18.4 (1.9)	15.3 (2.2)	2.4 (1.0)*
중상	461	27.8 (2.7)	1.8 (1.0)**	32.7 (2.8)	0.9 (0.4)*	2.9 (0.8)*	22.4 (2.6)	9.4 (1.3)	2.1 (0.8)*
상	441	20.8 (2.3)	2.0 (0.9)*	31.8 (2.9)	0.8 (0.3)*	0.7 (0.4)**	27.3 (2.9)	13.6 (1.8)	3.0 (1.0)*
거주지역(표준화)³⁾									
동	1,579	36.6 (1.6)	0.9 (0.3)*	24.2 (1.4)	1.2 (0.3)*	2.8 (0.5)	19.7 (1.2)	11.8 (0.9)	2.8 (0.6)
읍면	384	28.2 (3.6)	4.6 (1.8)*	26.4 (3.5)	1.1 (0.4)*	3.1 (1.5)*	21.9 (2.8)	11.2 (1.8)	3.4 (1.6)*
소득수준(표준화)									
하	540	49.9 (2.8)	1.5 (0.6)*	15.8 (2.1)	1.3 (0.6)*	4.0 (1.1)*	15.2 (2.0)	8.5 (1.3)	3.8 (1.1)*
중하	503	32.6 (2.5)	1.5 (0.5)*	23.5 (2.4)	1.8 (0.5)*	3.1 (1.0)*	19.0 (2.0)	15.8 (2.3)	2.9 (1.3)*
중상	461	26.7 (2.5)	1.9 (1.1)**	33.2 (2.9)	0.7 (0.3)*	3.1 (0.9)*	22.7 (2.6)	9.5 (1.4)	2.2 (0.9)*
상	441	20.6 (2.4)	2.0 (1.0)*	32.5 (3.0)	0.8 (0.3)*	0.7 (0.4)**	26.6 (2.8)	13.8 (2.0)	3.0 (1.1)*
남자									
19세이상	728	32.1 (2.2)	1.3 (0.4)*	32.8 (2.2)	0.9 (0.5)**	0.0 (-)	24.9 (1.9)	5.6 (1.0)	2.5 (0.8)*
연령(세)									
19-29	70	21.0 (6.3)*	0.0 (-)	39.2 (6.4)	0.0 (-)	0.0 (-)	23.5 (5.5)	6.1 (3.0)*	10.2 (4.2)*
30-39	150	22.7 (4.4)	1.7 (1.2)**	37.4 (4.6)	0.0 (-)	0.0 (-)	31.7 (4.5)	6.6 (2.0)*	0.0 (-)
40-49	146	31.3 (4.4)	0.1 (0.1)**	39.8 (4.8)	2.1 (1.7)**	0.0 (-)	21.6 (4.0)	4.7 (2.0)*	0.3 (0.3)**
50-59	145	33.9 (3.9)	2.1 (1.2)**	29.8 (4.8)	0.4 (0.4)**	0.0 (-)	25.5 (4.6)	7.3 (2.5)*	0.9 (0.7)**
60-69	110	61.3 (5.9)	3.9 (2.6)**	8.9 (2.8)*	0.7 (0.5)**	0.0 (-)	18.7 (4.0)	3.8 (2.1)**	2.7 (2.2)**
70+	107	58.2 (5.2)	2.7 (1.6)**	6.7 (2.4)*	2.3 (2.0)**	0.0 (-)	22.8 (4.8)	1.5 (1.0)**	6.0 (2.8)*
19-64	577	29.1 (2.4)	1.1 (0.5)*	35.3 (2.4)	0.8 (0.5)**	0.0 (-)	25.4 (2.0)	6.1 (1.0)	2.3 (0.8)*
65+	151	63.0 (4.9)	3.5 (1.8)**	7.6 (2.4)*	1.5 (1.3)**	0.0 (-)	19.5 (3.6)	1.0 (0.6)**	4.0 (1.9)*
거주지역									
동	567	31.7 (2.6)	0.9 (0.5)**	33.3 (2.4)	0.9 (0.6)**	0.0 (-)	25.9 (2.2)	5.2 (1.0)	2.1 (0.7)*
읍면	161	33.4 (4.3)	2.8 (1.1)*	31.3 (5.6)	0.5 (0.5)**	0.0 (-)	21.4 (3.8)	7.0 (2.3)*	3.6 (2.5)**

1) 연간미치료자의 미치료이유(치과) : 최근 1년 동안 본인이 치과진료가 필요하다고 생각하였으나 진료를 받지 못한 이유

2) 소득수준 : 월가구균등화소득(월가구소득/√가구원수)을 성별·연령별(5세단위) 사분위로 분류

3) 2005년 추계인구로 연령표준화

4) 분율 0.1%미만으로 표준오차 비제시

5) 연령대별 자료수(n)가 20명 미만으로 연령표준화 결과 비제시

* : 변동계수(coefficient of variability) 25-50%, ** : 변동계수 50%이상

(계속 : 연간미치료자의 미치료이유(치과), 성별, 만19세이상, 사회경제적위치지표별, 2012)

구 분	n	경제적 이유	원거리 위치	직장, 학교 때문	거동불편/ 건강문제	육아 문제	덜 중요함	무서움	기타
		분율 (표준오차)	분율 (표준오차)	분율 (표준오차)	분율 (표준오차)	분율 (표준오차)	분율 (표준오차)	분율 (표준오차)	분율 (표준오차)
소득수준									
하	192	42.9 (4.1)	1.9 (1.1)**	21.2 (3.6)	2.3 (1.6)**	0.0 (-)	23.1 (3.7)	5.7 (1.9)*	3.0 (1.7)**
중하	186	39.4 (4.4)	1.7 (0.9)**	30.6 (4.3)	0.7 (0.5)**	0.0 (-)	20.8 (3.2)	4.8 (1.5)*	2.1 (1.4)**
중상	167	24.2 (4.0)	0.1 (0.1)**	44.8 (4.9)	0.0 (-)	0.0 (-)	24.3 (4.4)	4.4 (1.7)*	2.2 (1.5)**
상	172	16.3 (3.4)	1.5 (0.9)**	39.0 (4.9)	0.1 (0.1)**	0.0 (-)	32.9 (4.3)	7.6 (2.8)*	2.6 (1.5)**
거주지역(표준화)									
동	567	32.9 (2.6)	0.9 (0.4)*	31.7 (2.4)	0.8 (0.5)**	0.0 (-)	26.0 (2.2)	4.8 (0.9)	2.9 (1.0)*
읍면	161	- - ⁹⁾	- -	- -	- -	- -	- -	- -	- -
소득수준(표준화)									
하	192	43.4 (3.8)	1.7 (1.1)**	21.8 (3.4)	1.7 (1.2)**	0.0 (-)	22.5 (3.6)	5.4 (1.9)*	3.5 (2.0)**
중하	186	- -	- -	- -	- -	- -	- -	- -	- -
중상	167	- -	- -	- -	- -	- -	- -	- -	- -
상	172	18.1 (3.4)	1.4 (0.8)**	37.4 (4.6)	0.2 (0.2)**	0.0 (-)	32.8 (4.1)	7.0 (2.5)*	3.1 (1.7)**
여자									
19세 이상	1,235	38.6 (2.1)	2.0 (0.6)*	17.6 (1.4)	1.7 (0.4)	4.8 (0.8)	16.2 (1.3)	16.2 (1.4)	2.9 (0.6)
연령(세)									
19-29	160	25.3 (4.5)	3.5 (2.0)**	30.8 (4.8)	0.0 (-)	5.4 (2.1)*	13.4 (3.4)*	17.1 (4.1)	4.5 (1.9)*
30-39	240	25.5 (3.9)	0.6 (0.4)**	16.5 (3.0)	0.0 (-)	13.0 (2.4)	17.9 (2.7)	20.7 (4.2)	5.8 (1.9)*
40-49	212	43.0 (4.0)	0.6 (0.5)**	15.6 (2.9)	1.2 (0.9)**	2.7 (1.5)**	15.4 (2.6)	19.8 (2.8)	1.5 (1.1)**
50-59	233	46.7 (4.3)	2.3 (1.0)*	16.2 (2.4)	1.2 (0.8)**	1.1 (0.7)**	18.3 (3.0)	13.8 (2.8)	0.4 (0.3)**
60-69	178	45.0 (4.5)	3.2 (2.4)**	14.4 (3.2)	2.9 (1.7)**	1.5 (0.7)*	21.7 (3.6)	9.1 (2.1)	2.4 (1.4)**
70+	212	63.0 (3.8)	3.3 (1.1)*	3.5 (1.5)*	9.6 (2.3)	0.0 (-)	10.7 (2.1)	8.9 (2.3)*	1.1 (0.8)**
19-64	946	35.5 (2.2)	1.7 (0.6)*	19.7 (1.6)	0.8 (0.3)*	5.5 (0.9)	16.4 (1.4)	17.2 (1.6)	3.1 (0.7)
65+	289	57.8 (3.3)	3.9 (1.7)*	4.8 (1.4)*	7.1 (1.7)	0.3 (0.2)**	14.8 (2.3)	10.1 (2.0)	1.3 (0.7)**
거주지역									
동	1,012	40.4 (2.3)	0.9 (0.3)*	17.3 (1.6)	1.4 (0.4)*	4.9 (0.8)	15.3 (1.3)	17.0 (1.6)	3.0 (0.7)
읍면	223	29.6 (4.2)	8.0 (2.8)*	19.4 (3.2)	3.5 (1.3)*	4.2 (2.1)*	21.1 (3.5)	12.0 (2.5)	2.2 (1.2)**
소득수준									
하	348	57.2 (3.6)	1.4 (0.8)**	10.8 (2.2)	0.8 (0.4)*	6.4 (1.7)*	9.2 (1.8)	10.7 (2.1)	3.5 (1.3)*
중하	317	32.3 (3.2)	1.6 (0.7)*	16.1 (2.6)	3.1 (1.0)*	4.8 (1.5)*	16.6 (2.4)	23.1 (3.3)	2.6 (1.3)**
중상	294	30.7 (3.3)	3.2 (1.7)**	22.9 (2.9)	1.6 (0.7)*	5.2 (1.5)*	20.8 (2.8)	13.5 (1.9)	2.0 (0.7)*
상	269	25.2 (3.4)	2.4 (1.5)**	24.8 (3.3)	1.5 (0.7)*	1.4 (0.8)**	21.8 (3.6)	19.6 (3.2)	3.3 (1.4)*
거주지역(표준화)									
동	1,012	39.6 (2.1)	0.9 (0.4)*	17.7 (1.5)	1.3 (0.4)*	5.0 (0.9)	15.3 (1.3)	17.1 (1.6)	3.1 (0.7)
읍면	223	- -	- -	- -	- -	- -	- -	- -	- -
소득수준(표준화)									
하	348	55.6 (3.6)	1.2 (0.7)**	11.1 (2.4)	0.8 (0.4)**	7.0 (1.8)*	9.6 (2.0)	10.8 (2.1)	3.9 (1.3)*
중하	317	28.9 (2.9)	1.4 (0.6)*	17.0 (2.7)	2.5 (0.9)*	5.5 (1.7)*	17.6 (2.5)	24.1 (3.4)	2.9 (1.4)*
중상	294	27.6 (3.0)	3.0 (1.6)**	23.6 (3.0)	1.2 (0.5)*	6.3 (1.8)*	21.3 (2.8)	14.7 (2.3)	2.2 (0.9)*
상	269	23.3 (3.2)	2.7 (1.7)**	26.9 (3.5)	1.2 (0.5)*	1.3 (0.7)**	20.4 (3.1)	21.1 (3.4)	3.2 (1.3)*

표 1-124. 소아청소년 연간미치료자의 미치료이유치과¹⁾ : 전체 만1-18세 사회경제적위치지표별 2012
(단위 : %)

구 분	n	경제적 이유	원거리 위치	직장, 학교 때문	거동불편/ 건강문제	육아 문제	덜 중요함	무서움	기타
		분율 (표준오차)	분율 (표준오차)	분율 (표준오차)	분율 (표준오차)	분율 (표준오차)	분율 (표준오차)	분율 (표준오차)	분율 (표준오차)
전체									
1-18세	247	19.4 (3.4)	2.0 (1.0)*	28.4 (3.6)	0.8 (0.8)**	0.3 (0.2)**	21.6 (3.0)	24.0 (3.7)	3.4 (1.5)*
성별									
남자	112	16.7 (4.9)*	1.1 (0.9)**	26.9 (4.8)	1.9 (1.9)**	0.0 (-) ³⁾	31.5 (5.6)	17.2 (4.6)*	4.8 (2.5)**
여자	135	21.2 (4.8)	2.7 (1.6)**	29.5 (4.8)	0.0 (-)	0.6 (0.4)**	14.9 (2.9)	28.6 (5.0)	2.5 (1.3)**
연령(세)									
1-5	44	17.4 (7.5)*	4.1 (3.0)**	8.9 (3.9)*	0.0 (-)	1.2 (1.2)**	20.0 (7.1)*	31.4 (9.1)*	17.0 (6.6)*
6-11	70	18.7 (6.1)*	1.3 (1.0)**	22.6 (5.8)*	0.0 (-)	0.9 (0.9)**	18.1 (5.0)*	32.8 (7.7)	5.6 (4.0)**
12-14	48	11.0 (5.6)**	5.1 (4.7)**	22.8 (7.3)*	0.0 (-)	0.0 (-)	27.4 (7.6)*	33.7 (8.1)	0.0 (-)
15-18	85	23.7 (5.7)	0.6 (0.6)**	38.7 (5.8)	1.6 (1.6)**	0.0 (-)	21.3 (5.6)*	14.1 (5.8)*	0.0 (-)
1-11	114	18.2 (4.9)*	2.4 (1.4)**	17.2 (4.4)*	0.0 (-)	1.0 (0.7)**	18.8 (4.3)	32.2 (6.1)	10.1 (4.2)*
12-18	133	20.0 (4.7)	1.9 (1.4)**	34.2 (4.7)	1.2 (1.2)**	0.0 (-)	23.1 (4.1)	19.7 (4.7)	0.0 (-)
거주지역									
동	214	18.8 (3.4)	2.2 (1.2)**	28.4 (4.0)	0.9 (0.9)**	0.2 (0.2)**	21.2 (3.1)	25.8 (4.2)	2.6 (1.0)*
읍면	33	22.9 (11.2)*	1.2 (1.1)**	28.5 (7.4)*	0.0 (-)	1.2 (1.1)**	24.3 (9.9)*	13.6 (6.0)*	8.3 (8.1)**
소득수준²⁾									
하	71	36.5 (6.3)	0.8 (0.6)**	19.1 (4.9)*	2.2 (2.2)**	0.0 (-)	13.6 (4.6)*	27.1 (6.4)	0.7 (0.7)**
중하	64	12.7 (5.4)*	0.7 (0.7)**	29.1 (7.2)	0.0 (-)	0.6 (0.6)**	24.0 (6.6)*	31.6 (8.4)*	1.2 (1.2)**
중상	47	1.9 (2.0)**	7.9 (4.7)**	43.8 (9.4)	0.0 (-)	1.0 (1.0)**	27.4 (7.8)*	12.9 (6.2)*	5.1 (3.6)**
상	64	11.7 (5.0)*	0.8 (0.8)**	30.6 (6.8)	0.0 (-)	0.0 (-)	27.7 (5.6)	20.0 (7.2)*	9.1 (5.9)**

1) 소아청소년 연간미치료자의 미치료이유(치과) : 최근 1년 동안 본인이 치과진료가 필요하다고 생각하였으나 진료를 받지 못한 이유

2) 소득수준 : 월가구균등화소득(월가구소득/√ 가구원수)을 성별·연령별(5세단위) 사분위로 분류

3) 분율 0.1%미만으로 표준오차 비제시

* : 변동계수(coefficient of variability) 25-50%, ** : 변동계수 50%이상

표 1-125. 연간입원율¹⁾ : 성별, 만19세이상, 사회경제적위치지표별, 2012

(단위 : %)

구 분	전체		남자		여자	
	n	분율(표준오차)	n	분율(표준오차)	n	분율(표준오차)
19세이상	5,597	12.0 (0.6)	2,311	11.2 (0.9)	3,286	12.7 (0.8)
연령(세)						
19-29	637	12.4 (1.7)	253	11.8 (2.5)	384	13.1 (2.0)
30-39	959	11.3 (1.2)	387	8.7 (1.6)	572	13.9 (1.6)
40-49	957	8.4 (1.1)	401	7.4 (1.7)	556	9.4 (1.5)
50-59	1,070	14.0 (1.4)	435	14.1 (2.2)	635	14.0 (1.7)
60-69	1,007	13.6 (1.5)	434	14.5 (2.1)	573	12.9 (2.0)
70+	967	15.0 (1.5)	401	16.5 (2.5)	566	14.0 (1.7)
19-64	4,164	11.6 (0.7)	1,707	10.6 (1.0)	2,457	12.7 (1.0)
65+	1,433	14.1 (1.2)	604	15.9 (2.1)	829	12.9 (1.4)
거주지역						
동	4,474	11.2 (0.7)	1,829	10.3 (1.0)	2,645	12.1 (1.0)
읍면	1,123	15.3 (1.3)	482	14.9 (2.5)	641	15.8 (1.5)
소득수준²⁾						
하	1,351	12.0 (1.0)	560	10.6 (1.4)	791	13.5 (1.5)
중하	1,394	11.3 (1.1)	569	10.8 (1.9)	825	11.8 (1.3)
중상	1,380	13.0 (1.4)	571	12.8 (1.9)	809	13.1 (1.7)
상	1,408	11.5 (1.0)	584	10.3 (1.5)	824	12.6 (1.5)
거주지역(표준화)³⁾						
동	4,474	11.1 (0.7)	1,829	10.3 (1.0)	2,645	12.0 (1.0)
읍면	1,123	14.0 (1.4)	482	12.9 (2.3)	641	15.9 (1.9)
소득수준(표준화)						
하	1,351	11.8 (0.9)	560	10.3 (1.3)	791	13.4 (1.5)
중하	1,394	11.2 (1.2)	569	10.8 (2.0)	825	11.6 (1.4)
중상	1,380	12.6 (1.4)	571	12.1 (1.8)	809	13.1 (1.9)
상	1,408	11.4 (1.1)	584	10.4 (1.6)	824	12.4 (1.5)

1) 연간입원율 : 최근 1년 동안 입원한 적이 있는 분율

2) 소득수준 : 월가구균등화소득(월가구소득/√가구원수)을 성별·연령별(5세단위) 사분위로 분류

3) 2005년 추계인구로 연령표준화

표 1-126. 소아청소년 연간입원율¹⁾ : 성별, 만1-18세, 사회경제적위치지표별, 2012

(단위 : %)

구 분	전체		남자		여자	
	n	분율(표준오차)	n	분율(표준오차)	n	분율(표준오차)
1-18세	1,611	5.7 (0.7)	892	7.0 (1.0)	719	4.2 (0.9)
연령(세)						
1-5	447	10.5 (1.9)	261	12.0 (2.1)	186	8.8 (2.6)*
6-11	554	5.8 (1.4)	299	7.5 (2.0)*	255	4.0 (1.6)*
12-14	315	2.9 (1.3)*	165	3.5 (1.9)**	150	2.3 (2.0)**
15-18	295	3.6 (1.2)*	167	4.9 (1.9)*	128	2.0 (1.4)**
1-11	1,001	7.8 (1.2)	560	9.5 (1.6)	441	6.1 (1.5)
12-18	610	3.3 (0.9)*	332	4.3 (1.3)*	278	2.1 (1.2)**
거주지역						
동	1,388	5.9 (0.8)	772	6.7 (1.0)	616	5.0 (1.1)
읍면	223	4.7 (1.8)*	120	8.7 (3.2)*	103	0.6 (0.5)**
소득수준²⁾						
하	390	5.1 (1.4)*	218	7.9 (2.2)*	172	1.9 (1.1)**
중하	399	5.3 (1.5)*	221	5.8 (2.0)*	178	4.9 (2.2)*
중상	407	7.5 (1.7)	222	7.2 (2.0)*	185	7.8 (2.5)*
상	402	5.2 (1.3)	226	7.0 (2.0)*	176	2.8 (1.1)*

1) 소아청소년 연간입원율 : 최근 1년동안 입원한 적이 있는 분율

2) 소득수준 : 월가구균등화소득(월가구소득/ $\sqrt{\text{가구원수}}$)을 성별·연령별(5세단위) 사분위로 분류

* : 변동계수(coefficient of variability) 25-50%, ** : 변동계수 50%이상

표 1-127. 입원건당 평균 입원기간 : 성별, 만19세이상, 사회경제적위치지표별, 2012

(단위 : 일)

구 분	전체		남자		여자	
	n	평균(표준오차)	n	평균(표준오차)	n	평균(표준오차)
19세이상	821	10.0 (0.5)	352	10.5 (0.9)	469	9.4 (0.6)
연령(세)						
19-29	75	7.1 (0.9)	28	6.1 (0.9)	47	8.1 (1.5)
30-39	126	9.1 (1.3)	40	12.2 (2.8)	86	7.0 (1.0)
40-49	97	7.2 (1.1)	34	8.1 (2.1)*	63	6.4 (0.9)
50-59	163	12.3 (1.4)	65	13.4 (2.4)	98	11.2 (1.1)
60-69	181	11.2 (1.2)	102	12.2 (1.8)	79	10.2 (1.4)
70+	179	13.2 (1.5)	83	10.6 (1.0)	96	15.7 (2.7)
19-64	548	9.1 (0.6)	211	10.1 (1.0)	337	8.2 (0.5)
65+	273	13.9 (1.2)	141	12.3 (1.4)	132	15.6 (2.2)
거주지역						
동	587	9.4 (0.6)	243	9.8 (1.0)	344	9.0 (0.7)
읍면	234	11.8 (1.0)	109	12.6 (1.9)	125	10.9 (1.1)
소득수준¹⁾						
하	225	10.7 (1.0)	100	12.7 (1.8)	125	9.0 (0.8)
중하	187	9.6 (0.8)	74	10.5 (1.6)	113	8.9 (1.0)
중상	208	10.3 (1.2)	94	11.2 (2.0)	114	9.3 (1.1)
상	191	8.9 (0.9)	79	7.4 (1.0)	112	10.1 (1.5)
거주지역(표준화)²⁾						
동	587	8.9 (0.6)	243	9.4 (1.0)	344	8.6 (0.7)
읍면	234	- ³⁾	109	- -	125	- -
소득수준(표준화)						
하	225	9.8 (1.0)	100	- -	125	- -
중하	187	- -	74	- -	113	- -
중상	208	- -	94	- -	114	- -
상	191	8.2 (0.8)	79	- -	112	- -

1) 소득수준 : 월가구균등화소득(월가구소득/√가구원수)을 성별·연령별(5세단위) 사분위로 분류

2) 2005년 추계인구로 연령표준화

3) 연령대별 자료수(n)가 20명 미만으로 연령표준화 결과 비제시

* : 변동계수(coefficient of variability) 25-50%, ** : 변동계수 50%이상

표 1-128. 2주간 외래이용률¹⁾ : 성별, 만19세이상, 사회경제적위치지표별, 2012

(단위 : %)

구 분	전체		남자		여자	
	n	분율(표준오차)	n	분율(표준오차)	n	분율(표준오차)
19세이상	5,596	30.7 (0.8)	2,310	25.9 (1.3)	3,286	35.3 (1.0)
연령(세)						
19-29	637	25.7 (2.2)	253	18.8 (3.2)	384	33.0 (3.1)
30-39	959	24.4 (1.6)	387	20.5 (2.4)	572	28.5 (2.5)
40-49	957	24.4 (1.8)	401	22.3 (2.5)	556	26.6 (2.2)
50-59	1,070	33.1 (1.7)	435	28.2 (2.5)	635	37.7 (2.5)
60-69	1,008	42.3 (2.0)	434	39.0 (2.9)	574	45.3 (2.7)
70+	965	50.5 (2.0)	400	47.3 (3.2)	565	52.5 (2.6)
19-64	4,164	27.5 (0.9)	1,707	22.9 (1.3)	2,457	32.3 (1.2)
65+	1,432	49.8 (1.6)	603	48.6 (2.4)	829	50.6 (2.1)
거주지역						
동	4,472	30.4 (0.9)	1,828	25.8 (1.4)	2,644	34.7 (1.2)
읍면	1,124	32.0 (2.0)	482	26.4 (2.8)	642	38.0 (1.8)
소득수준²⁾						
하	1,351	33.0 (1.8)	560	26.2 (2.3)	791	39.6 (2.4)
중하	1,394	30.8 (1.8)	569	26.1 (2.3)	825	35.1 (2.2)
중상	1,378	28.9 (1.5)	570	25.8 (2.4)	808	32.0 (2.1)
상	1,408	29.8 (1.6)	584	25.6 (2.3)	824	33.8 (2.0)
거주지역(표준화)³⁾						
동	4,472	30.1 (0.8)	1,828	25.9 (1.4)	2,644	34.1 (1.2)
읍면	1,124	26.0 (2.0)	482	22.0 (2.7)	642	30.8 (2.4)
소득수준(표준화)						
하	1,351	32.5 (1.7)	560	26.3 (2.2)	791	38.7 (2.4)
중하	1,394	29.3 (1.7)	569	25.3 (2.2)	825	33.1 (2.3)
중상	1,378	27.1 (1.6)	570	24.4 (2.3)	808	29.9 (2.2)
상	1,408	29.2 (1.6)	584	25.5 (2.4)	824	32.9 (2.1)

1) 2주간 외래이용률 : 최근 2주간 입원을 하지 않고 병의원(치과포함)이나 보건소, 한의원에서 치료를 받은 적이 있는 분율

2) 소득수준 : 월가구균등화소득(월가구소득/√가구원수)을 성별·연령별(5세단위) 사분위로 분류

3) 2005년 추계인구로 연령표준화

표 1-129. 소아청소년 2주간 외래이용률¹⁾ : 성별, 만1-18세, 사회경제적위치지표별, 2012

(단위 : %)

구 분	전체		남자		여자	
	n	분율(표준오차)	n	분율(표준오차)	n	분율(표준오차)
1-18세	1611	32.0 (1.5)	892	32.0 (1.8)	719	32.0 (2.1)
연령(세)						
1-5	447	54.3 (3.8)	261	56.2 (4.0)	186	52.2 (5.2)
6-11	554	30.4 (2.9)	299	30.5 (3.4)	255	30.3 (4.1)
12-14	315	18.9 (2.7)	165	16.1 (3.8)	150	22.1 (3.6)
15-18	295	24.4 (2.5)	167	25.1 (3.7)	128	23.5 (3.7)
1-11	1001	40.8 (2.3)	560	41.8 (2.8)	441	39.8 (3.2)
12-18	610	22.2 (1.9)	332	21.6 (2.7)	278	22.9 (2.8)
거주지역						
동	1388	32.7 (1.7)	772	33.1 (2.1)	616	32.2 (2.4)
읍면	223	28.6 (3.0)	120	26.2 (3.0)	103	31.0 (5.5)
소득수준²⁾						
하	390	29.0 (3.2)	218	29.9 (4.1)	172	28.1 (4.2)
중하	399	33.7 (2.7)	221	34.3 (3.9)	178	32.9 (3.9)
중상	407	32.4 (3.3)	222	30.0 (4.4)	185	35.1 (4.5)
상	402	33.9 (3.4)	226	34.7 (4.0)	176	32.9 (4.8)

1) 2주간 외래이용률 : 최근 2주간 입원을 하지 않고 병의원(치과포함)이나 보건소, 한의원에서 치료를 받은 적이 있는 분율

2) 소득수준 : 월가구균등화소득(월가구소득/ $\sqrt{\text{가구원수}}$)을 성별·연령별(5세단위) 사분위로 분류

표 1-130. 2주간 약국이용률¹⁾ : 성별, 만19세이상, 사회경제적위치지표별, 2012

(단위 : %)

구 분	전체		남자		여자	
	n	분율(표준오차)	n	분율(표준오차)	n	분율(표준오차)
19세이상	5,596	33.5 (0.9)	2,310	29.1 (1.2)	3,286	37.7 (1.1)
연령(세)						
19-29	637	31.9 (2.3)	253	23.0 (3.1)	384	41.3 (3.1)
30-39	959	33.7 (1.9)	387	30.0 (2.8)	572	37.7 (2.5)
40-49	957	26.7 (1.8)	401	22.8 (2.6)	556	30.6 (2.1)
50-59	1,070	34.3 (1.8)	435	32.0 (2.9)	635	36.5 (2.0)
60-69	1,008	40.7 (2.0)	434	40.0 (2.9)	574	41.2 (2.6)
70+	965	41.8 (2.2)	400	38.8 (3.2)	565	43.7 (2.7)
19-64	4,164	32.0 (1.0)	1,707	27.4 (1.3)	2,457	36.7 (1.2)
65+	1,432	42.4 (1.7)	603	41.5 (2.4)	829	43.0 (2.2)
거주지역						
동	4,472	34.3 (1.0)	1,828	29.4 (1.3)	2,644	39.0 (1.2)
읍면	1,124	29.7 (2.2)	482	27.9 (2.9)	642	31.8 (2.4)
소득수준²⁾						
하	1,351	35.4 (1.7)	560	29.3 (2.2)	791	41.3 (2.2)
중하	1,394	35.2 (1.6)	569	31.0 (2.3)	825	39.1 (2.0)
중상	1,378	30.2 (1.8)	570	27.3 (2.5)	808	33.0 (2.2)
상	1,408	32.6 (1.9)	584	28.6 (2.8)	824	36.4 (2.1)
거주지역(표준화)³⁾						
동	4,472	34.3 (1.0)	1,828	29.3 (1.2)	2,644	39.1 (1.2)
읍면	1,124	27.5 (2.8)	482	26.6 (3.2)	642	27.7 (3.3)
소득수준(표준화)						
하	1,351	35.3 (1.7)	560	29.2 (2.3)	791	41.4 (2.2)
중하	1,394	35.0 (1.6)	569	31.0 (2.3)	825	38.9 (2.2)
중상	1,378	29.2 (1.8)	570	26.4 (2.4)	808	32.1 (2.3)
상	1,408	32.2 (1.9)	584	28.2 (2.8)	824	36.5 (2.2)

1) 2주간 약국이용률 : 최근 2주간 약국을 이용한 적이 있는 분율

2) 소득수준 : 월가구균등화소득(월가구소득/√가구원수)을 성별·연령별(5세단위) 사분위로 분류

3) 2005년 추계인구로 연령표준화

표 1-131. 소아청소년 2주간 약국이용률¹⁾ : 성별, 만1-18세, 사회경제적위치지표별, 2012

(단위 : %)

구 분	전체		남자		여자	
	n	분율(표준오차)	n	분율(표준오차)	n	분율(표준오차)
1-18세	1,611	26.6 (1.4)	892	25.4 (1.6)	719	27.9 (2.2)
연령(세)						
1-5	447	48.3 (3.8)	261	48.7 (4.1)	186	47.8 (5.1)
6-11	554	22.6 (2.7)	299	22.7 (3.4)	255	22.5 (3.7)
12-14	315	15.9 (2.5)	165	12.7 (3.1)	150	19.5 (3.9)
15-18	295	20.4 (2.9)	167	18.4 (3.6)	128	22.9 (4.6)
1-11	1,001	33.8 (2.3)	560	34.1 (2.9)	441	33.5 (3.0)
12-18	610	18.6 (2.0)	332	16.2 (2.3)	278	21.5 (3.2)
거주지역						
동	1,388	27.7 (1.6)	772	27.1 (1.8)	616	28.4 (2.4)
읍면	223	20.6 (3.5)	120	15.8 (3.7)	103	25.6 (5.4)
소득수준²⁾						
하	390	24.3 (2.9)	218	23.0 (3.6)	172	25.8 (4.1)
중하	399	28.3 (2.8)	221	27.6 (3.9)	178	29.1 (4.1)
중상	407	27.2 (2.9)	222	24.2 (3.4)	185	30.5 (4.4)
상	402	27.1 (3.0)	226	27.7 (3.7)	176	26.4 (4.7)

1) 2주간 약국이용률 : 최근 2주간 약국을 이용한 적이 있는 분율

2) 소득수준 : 월가구균등화소득(월가구소득/ $\sqrt{\text{가구원수}}$)을 성별·연령별(5세단위) 사분위로 분류

표 1-132. 2주간 약국이용목적 : 성별, 만19세이상, 사회경제적위치지표별, 2012

(단위 : %)

구 분	n	처방약 구입	일반의약품	의약품	기타
		분율(표준오차)	분율(표준오차)	분율(표준오차)	분율(표준오차)
전체					
19세이상	2,944	67.3 (1.7)	31.1 (1.7)	6.2 (0.8)	0.4 (0.2)*
연령(세)					
19-29	304	50.2 (4.1)	45.5 (4.1)	10.8 (2.9)*	0.5 (0.4)**
30-39	447	56.8 (4.4)	41.2 (4.2)	10.4 (2.0)	0.2 (0.2)**
40-49	365	65.0 (4.4)	32.7 (4.4)	4.7 (1.3)*	0.8 (0.6)**
50-59	543	70.7 (4.0)	27.9 (3.9)	4.4 (1.2)*	0.6 (0.5)**
60-69	642	80.2 (2.5)	20.4 (2.5)	3.0 (1.3)*	0.0 (-) ³⁾
70+	643	91.8 (1.2)	9.5 (1.3)	1.0 (0.4)*	0.3 (0.2)**
19-64	1,967	61.9 (2.0)	36.1 (2.0)	7.1 (0.9)	0.5 (0.2)*
65+	977	89.7 (1.4)	10.5 (1.4)	2.2 (0.8)*	0.2 (0.1)**
거주지역					
동	2,362	65.2 (2.0)	33.2 (1.9)	6.5 (0.9)	0.5 (0.2)*
읍면	582	77.4 (3.6)	21.0 (3.4)	4.7 (1.2)*	0.0 (-)
소득수준¹⁾					
하	766	71.1 (3.0)	28.5 (2.6)	5.1 (1.0)	0.4 (0.3)**
중하	761	65.4 (3.1)	32.5 (3.0)	5.8 (1.3)	0.5 (0.3)**
중상	694	70.4 (2.9)	27.7 (3.2)	5.7 (1.4)	0.6 (0.5)**
상	684	61.4 (4.0)	36.1 (4.2)	8.5 (2.5)*	0.1 (0.2)**
거주지역(표준화)²⁾					
동	2,362	63.4 (1.9)	34.8 (1.9)	6.8 (0.9)	0.5 (0.2)*
읍면	582	- ⁴⁾	- -	- -	- -
소득수준(표준화)					
하	766	68.9 (3.1)	30.4 (2.4)	5.8 (1.2)	0.5 (0.4)**
중하	761	62.0 (3.4)	35.6 (3.3)	5.9 (1.3)	0.8 (0.5)**
중상	694	63.1 (3.4)	34.2 (3.8)	7.0 (1.9)*	0.4 (0.3)**
상	684	60.4 (3.5)	36.5 (3.8)	9.8 (2.4)	0.2 (0.2)**
남자					
19세이상	1,042	65.0 (2.8)	32.4 (2.7)	5.9 (1.5)*	0.3 (0.2)**
연령(세)					
19-29	81	50.3 (8.2)	41.7 (8.3)	12.7 (7.1)**	0.0 (-)
30-39	142	50.7 (5.7)	46.6 (5.5)	11.4 (3.9)*	0.4 (0.4)**
40-49	117	68.5 (6.3)	28.5 (6.4)	5.1 (2.6)**	0.0 (-)
50-59	190	64.1 (7.2)	33.8 (7.5)	2.7 (1.4)**	1.0 (1.0)**
60-69	271	78.2 (3.5)	23.2 (3.7)	0.9 (0.6)**	0.0 (-)
70+	241	89.8 (2.1)	10.6 (2.1)	0.8 (0.7)**	0.0 (-)
19-64	651	59.4 (3.2)	37.3 (3.2)	7.1 (1.8)*	0.4 (0.3)**
65+	391	88.7 (2.0)	11.9 (2.1)	0.8 (0.5)**	0.0 (-)
거주지역					
동	825	63.1 (3.2)	34.4 (3.1)	6.3 (1.8)*	0.4 (0.3)**
읍면	217	72.8 (5.2)	24.8 (5.1)	4.4 (2.3)**	0.0 (-)

1) 소득수준 : 월가구균등화소득(월가구소득/√가구원수)을 성별·연령별(5세단위) 사분위로 분류

2) 2005년 추계인구로 연령표준화

3) 분율 0.1%미만으로 표준오차 비제시

4) 연령대별 자료수(n)가 20명 미만으로 연령표준화 결과 비제시

* : 변동계수(coefficient of variability) 25-50%, ** : 변동계수 50%이상

(계속 : 2주간 약국이용목적, 성별, 만19세이상, 사회경제적위치지표별, 2012)

구 분	n	처방약 구입	일반의약품	의약외품	기타
		분율(표준오차)	분율(표준오차)	분율(표준오차)	분율(표준오차)
소득수준					
하	246	66.7 (5.1)	35.5 (4.9)	1.7 (1.2)**	0.0 (-)
중하	269	63.4 (5.3)	34.1 (5.2)	5.1 (2.1)*	0.0 (-)
중상	256	72.8 (4.9)	21.5 (4.6)	8.5 (2.9)*	1.0 (1.0)**
상	257	56.2 (6.6)	39.1 (7.2)	9.1 (4.8)**	0.3 (0.3)**
거주지역(표준화)					
동	825	61.8 (3.2)	35.1 (3.2)	7.3 (2.0)*	0.3 (0.2)**
읍면	217	- -	- -	- -	- -
소득수준(표준화)					
하	246	- -	- -	- -	- -
중하	269	60.0 (6.0)	37.4 (5.8)	5.3 (2.1)*	0.0 (-)
중상	256	- -	- -	- -	- -
상	257	- -	- -	- -	- -
여자					
19세이상	1,902	68.9 (2.1)	30.2 (2.1)	6.3 (0.8)	0.5 (0.2)*
연령(세)					
19-29	223	50.1 (4.6)	47.7 (4.4)	9.7 (2.4)	0.7 (0.6)**
30-39	305	60.9 (5.6)	37.7 (5.2)	9.7 (1.9)	0.1 (0.1)**
40-49	248	62.7 (5.4)	35.3 (5.3)	4.4 (1.2)*	1.4 (0.9)**
50-59	353	76.6 (3.1)	22.7 (2.8)	5.9 (1.9)*	0.2 (0.2)**
60-69	371	81.9 (3.5)	18.1 (3.4)	4.7 (1.9)*	0.1 (0.1)**
70+	402	93.1 (1.5)	8.7 (1.7)	1.1 (0.5)*	0.4 (0.3)**
19-64	1,316	63.6 (2.5)	35.3 (2.4)	7.1 (0.9)	0.6 (0.3)*
65+	586	90.4 (2.1)	9.5 (2.0)	3.1 (1.2)*	0.3 (0.2)**
거주지역					
동	1,537	66.6 (2.4)	32.4 (2.3)	6.6 (0.9)	0.6 (0.2)*
읍면	365	81.8 (3.2)	17.4 (3.5)	5.1 (1.9)*	0.0 (-)
소득수준					
하	520	73.7 (3.4)	24.4 (3.0)	7.1 (1.6)	0.7 (0.5)**
중하	492	66.7 (3.9)	31.6 (3.7)	6.3 (1.7)*	0.9 (0.6)**
중상	438	68.5 (3.4)	32.8 (3.9)	3.4 (1.1)*	0.3 (0.2)**
상	427	65.9 (3.7)	33.5 (3.8)	8.0 (1.9)	0.0 (-)
거주지역(표준화)					
동	1,537	64.8 (2.5)	34.1 (2.4)	6.7 (0.9)	0.6 (0.3)*
읍면	365	- -	- -	- -	- -
소득수준(표준화)					
하	520	71.6 (3.8)	25.9 (3.1)	7.8 (1.7)	0.8 (0.5)**
중하	492	63.0 (4.1)	34.6 (3.7)	6.7 (1.7)*	1.2 (0.8)**
중상	438	62.7 (3.9)	38.8 (4.6)	3.6 (1.2)*	0.1 (0.1)**
상	427	63.3 (3.9)	36.0 (4.0)	8.2 (2.0)	0.0 (-)

표 1-133. 주관적건강인지율¹⁾ : 만19세이상, 사회경제적위치지표별, 2012

(단위 : %)

구 분	n	건강인지율 분율 (표준오차)	매우좋음	좋음	보통	나쁨	매우나쁨
			분율 (표준오차)	분율 (표준오차)	분율 (표준오차)	분율 (표준오차)	분율 (표준오차)
전체							
19세이상	5,611	32.0 (0.8)	4.3 (0.4)	27.7 (0.8)	50.7 (0.9)	14.7 (0.6)	2.6 (0.3)
연령(세)							
19-29	637	46.1 (2.4)	8.2 (1.4)	37.9 (2.4)	42.3 (2.4)	11.4 (1.4)	0.2 (0.1)**
30-39	959	31.4 (1.9)	2.5 (0.6)	28.9 (1.8)	56.8 (1.9)	10.5 (1.2)	1.2 (0.5)*
40-49	957	34.7 (2.0)	4.4 (0.9)	30.3 (1.8)	53.3 (2.1)	10.9 (1.2)	1.1 (0.4)*
50-59	1,071	26.8 (1.6)	3.9 (0.7)	22.8 (1.5)	53.1 (1.9)	16.5 (1.3)	3.6 (0.7)
60-69	1,009	23.2 (1.7)	2.9 (0.6)	20.3 (1.6)	49.5 (2.5)	22.3 (1.6)	5.0 (1.0)
70+	978	18.8 (1.4)	2.3 (0.6)	16.5 (1.3)	45.9 (1.8)	26.3 (1.7)	8.9 (1.2)
19-64	4,165	33.9 (0.9)	4.6 (0.5)	29.3 (0.9)	51.7 (1.0)	12.9 (0.6)	1.6 (0.2)
65+	1,446	20.8 (1.3)	2.5 (0.5)	18.3 (1.2)	45.0 (1.8)	25.5 (1.5)	8.7 (1.0)
거주지역							
동	4,481	32.7 (0.9)	4.6 (0.5)	28.1 (0.9)	51.8 (1.0)	13.3 (0.6)	2.2 (0.3)
읍면	1,130	29.0 (2.3)	3.0 (0.7)	26.0 (2.4)	45.9 (2.1)	20.9 (1.6)	4.2 (0.8)
소득수준²⁾							
하	1,355	26.2 (1.6)	3.4 (0.7)	22.8 (1.5)	49.4 (1.8)	20.5 (1.4)	4.0 (0.7)
중하	1,397	30.6 (1.6)	3.6 (0.7)	27.0 (1.5)	52.8 (1.7)	14.3 (1.3)	2.2 (0.4)
중상	1,384	34.6 (1.6)	5.1 (1.0)	29.6 (1.5)	50.6 (1.8)	12.2 (1.1)	2.6 (0.5)
상	1,409	37.8 (2.0)	5.5 (0.7)	32.3 (1.9)	49.7 (1.8)	11.0 (1.0)	1.5 (0.4)*
거주지역(표준화)³⁾							
동	4,481	33.2 (0.9)	4.7 (0.5)	28.5 (0.9)	51.6 (1.0)	13.0 (0.6)	2.1 (0.2)
읍면	1,130	32.8 (2.6)	2.9 (0.8)*	29.9 (2.8)	45.9 (2.1)	18.3 (1.8)	3.0 (0.8)*
소득수준(표준화)							
하	1,355	27.1 (1.7)	3.6 (0.8)	23.6 (1.6)	49.4 (1.8)	19.8 (1.4)	3.6 (0.6)
중하	1,397	31.8 (1.7)	3.7 (0.8)	28.2 (1.5)	52.9 (1.7)	13.4 (1.2)	1.8 (0.3)
중상	1,384	36.3 (1.7)	5.4 (1.0)	31.0 (1.6)	50.6 (1.8)	11.0 (1.0)	2.1 (0.4)
상	1,409	38.5 (2.1)	5.7 (0.8)	32.8 (2.0)	49.2 (1.9)	10.9 (1.0)	1.4 (0.4)*
남자							
19세이상	2,315	37.0 (1.4)	4.8 (0.6)	32.2 (1.3)	49.1 (1.4)	11.9 (0.8)	2.0 (0.4)
연령(세)							
19-29	253	55.6 (3.5)	10.5 (2.4)	45.1 (3.6)	37.3 (3.8)	7.1 (1.9)*	0.0 (-)
30-39	387	35.6 (2.8)	2.0 (0.7)*	33.6 (2.7)	53.0 (2.6)	9.8 (1.8)	1.6 (0.7)*
40-49	401	37.4 (2.5)	3.7 (1.1)*	33.7 (2.6)	53.2 (2.9)	8.5 (1.5)	0.9 (0.6)**
50-59	435	29.2 (2.6)	4.0 (1.0)*	25.2 (2.6)	51.8 (2.9)	15.1 (2.1)	3.9 (1.2)*
60-69	435	26.4 (2.6)	3.6 (0.9)	22.8 (2.5)	49.3 (3.2)	20.9 (2.3)	3.5 (0.9)*
70+	404	24.3 (2.7)	4.0 (1.3)*	20.3 (2.3)	50.7 (2.9)	20.1 (2.6)	4.9 (1.2)*
19-64	1,707	38.6 (1.5)	4.9 (0.7)	33.7 (1.4)	49.2 (1.6)	10.7 (0.9)	1.5 (0.3)
65+	608	25.8 (2.1)	4.2 (1.0)	21.6 (1.9)	48.2 (2.5)	20.6 (2.1)	5.3 (1.0)
거주지역							
동	1,830	37.6 (1.5)	5.3 (0.8)	32.4 (1.3)	50.3 (1.5)	10.3 (0.8)	1.8 (0.4)
읍면	485	34.6 (3.5)	2.9 (0.8)*	31.7 (3.7)	44.1 (3.6)	18.4 (2.2)	2.9 (1.1)*

1) 주관적건강인지율 : 평소에 본인의 건강이 '매우좋음' 또는 '좋음'이라고 생각하는 분율

2) 소득수준 : 월가구균등화소득(월가구소득/√가구원수)을 성별·연령별(5세단위) 사분위로 분류

3) 2005년 추계인구로 연령표준화

* : 변동계수(coefficient of variability) 25-50%, ** : 변동계수 50%이상

(계속 : 주관적건강인지율, 성별, 만19세이상, 사회경제적위치지표별, 2012)

구 분	n	건강인지율	매우좋음		좋음	보통	나쁨	매우나쁨
		분율 (표준오차)	분율 (표준오차)	분율 (표준오차)	분율 (표준오차)	분율 (표준오차)	분율 (표준오차)	
소득수준								
하	561	30.4 (2.7)	3.9 (1.3)*	26.5 (2.7)	47.2 (2.8)	18.5 (2.1)	3.9 (1.0)	
중하	570	36.2 (2.4)	3.8 (1.1)*	32.4 (2.2)	51.4 (2.7)	11.2 (1.7)	1.2 (0.4)*	
중상	573	38.3 (2.5)	5.0 (1.2)	33.2 (2.4)	51.0 (2.7)	9.2 (1.5)	1.5 (0.5)*	
상	584	44.6 (3.0)	6.9 (1.4)	37.8 (3.2)	46.2 (3.1)	8.0 (1.5)	1.2 (0.6)*	
거주지역(표준화)								
동	1,830	38.2 (1.4)	5.4 (0.8)	32.8 (1.3)	50.0 (1.5)	10.1 (0.8)	1.7 (0.3)	
읍면	485	37.2 (3.5)	2.6 (1.0)*	34.6 (3.8)	43.4 (3.2)	17.1 (2.3)	2.4 (1.1)*	
소득수준(표준화)								
하	561	31.0 (2.7)	4.0 (1.3)*	27.0 (2.7)	47.0 (2.7)	18.3 (2.1)	3.7 (0.9)	
중하	570	36.9 (2.3)	3.7 (1.1)*	33.3 (2.2)	51.5 (2.7)	10.5 (1.6)	1.0 (0.3)*	
중상	573	39.9 (2.4)	5.4 (1.2)	34.5 (2.5)	50.4 (2.6)	8.4 (1.4)	1.3 (0.4)*	
상	584	45.3 (3.1)	7.1 (1.4)	38.3 (3.2)	45.7 (3.1)	7.8 (1.4)	1.2 (0.6)**	
여자								
19세이상	3,296	27.1 (1.0)	3.8 (0.5)	23.3 (1.0)	52.3 (1.2)	17.4 (0.8)	3.2 (0.3)	
연령(세)								
19-29	384	36.1 (2.7)	5.8 (1.4)	30.3 (2.7)	47.5 (2.8)	15.9 (2.1)	0.4 (0.3)**	
30-39	572	27.1 (2.4)	3.1 (0.8)*	24.0 (2.3)	60.8 (2.8)	11.3 (1.7)	0.9 (0.5)**	
40-49	556	32.0 (2.7)	5.1 (1.5)*	26.8 (2.3)	53.4 (2.9)	13.3 (1.8)	1.3 (0.6)*	
50-59	636	24.5 (2.1)	3.8 (0.9)	20.6 (1.8)	54.2 (2.2)	17.9 (1.8)	3.4 (0.9)*	
60-69	574	20.4 (2.1)	2.2 (0.8)*	18.2 (2.1)	49.7 (3.3)	23.5 (2.4)	6.4 (1.5)	
70+	574	15.4 (1.7)	1.2 (0.5)*	14.2 (1.6)	43.0 (2.5)	30.3 (2.2)	11.4 (1.6)	
19-64	2,458	29.1 (1.1)	4.3 (0.6)	24.8 (1.1)	54.2 (1.3)	15.1 (0.9)	1.7 (0.3)	
65+	838	17.3 (1.6)	1.2 (0.4)*	16.1 (1.6)	42.8 (2.2)	28.9 (1.8)	11.0 (1.4)	
거주지역								
동	2,651	28.0 (1.1)	4.0 (0.6)	24.1 (1.1)	53.2 (1.3)	16.0 (0.9)	2.7 (0.3)	
읍면	645	23.0 (2.5)	3.1 (1.1)*	19.9 (2.2)	47.9 (2.7)	23.5 (2.2)	5.6 (0.9)	
소득수준								
하	794	22.1 (1.8)	3.0 (0.8)	19.1 (1.8)	51.5 (2.2)	22.4 (1.8)	4.0 (0.7)	
중하	827	25.5 (1.9)	3.4 (0.9)*	22.2 (1.8)	54.2 (2.1)	17.1 (1.8)	3.2 (0.7)	
중상	811	30.9 (2.2)	5.1 (1.4)*	25.9 (2.0)	50.2 (2.3)	15.1 (1.4)	3.8 (0.8)	
상	825	31.1 (2.1)	4.1 (0.8)	27.0 (2.0)	53.1 (2.0)	14.0 (1.6)	1.8 (0.5)*	
거주지역(표준화)								
동	2,651	28.6 (1.1)	4.1 (0.6)	24.5 (1.2)	53.3 (1.3)	15.7 (0.9)	2.4 (0.3)	
읍면	645	26.8 (3.1)	3.6 (1.3)*	23.2 (2.8)	50.2 (3.3)	19.4 (2.8)	3.6 (1.0)*	
소득수준(표준화)								
하	794	23.2 (2.0)	3.1 (0.8)	20.1 (2.0)	52.3 (2.3)	21.1 (1.8)	3.4 (0.6)	
중하	827	26.8 (2.1)	3.6 (1.0)*	23.1 (1.9)	54.5 (2.2)	16.4 (1.8)	2.3 (0.5)	
중상	811	32.8 (2.4)	5.3 (1.4)*	27.5 (2.2)	51.0 (2.5)	13.3 (1.3)	2.9 (0.6)	
상	825	31.8 (2.2)	4.5 (1.0)	27.3 (2.1)	52.9 (2.1)	13.9 (1.7)	1.4 (0.4)*	

표 1-134. 소아청소년 주관적건강인지율¹⁾ : 성별, 만1-18세, 사회경제적위치지표별, 2012

(단위 : %)

구 분	n	건강인지율					
		분율 (표준오차)	매우 좋음	좋음	보통	나쁨	매우 나쁨
		분율 (표준오차)	분율 (표준오차)	분율 (표준오차)	분율 (표준오차)	분율 (표준오차)	분율 (표준오차)
전체							
1-18세	1,610	63.7 (1.7)	17.4 (1.2)	46.4 (1.6)	31.2 (1.7)	4.7 (0.7)	0.4 (0.2)*
연령(세)							
1-5	447	71.6 (3.0)	19.5 (2.1)	52.1 (3.3)	25.1 (2.8)	3.3 (1.1)*	0.0 (-) ⁹⁾
6-11	554	67.7 (2.9)	23.8 (2.4)	43.9 (2.7)	29.4 (3.0)	2.6 (0.7)*	0.4 (0.3)**
12-14	315	67.6 (3.5)	16.3 (2.5)	51.3 (3.4)	26.9 (3.2)	5.5 (2.2)*	0.1 (0.1)**
15-18	294	50.6 (3.5)	9.6 (2.4)	41.0 (3.2)	40.9 (3.4)	7.6 (1.7)	0.9 (0.5)**
1-11	1,001	69.4 (2.3)	21.9 (1.6)	47.5 (2.1)	27.5 (2.1)	2.9 (0.6)	0.2 (0.2)**
12-18	609	57.4 (2.5)	12.3 (1.7)	45.2 (2.4)	35.3 (2.4)	6.7 (1.3)	0.5 (0.3)**
거주지역							
동	1,388	63.6 (2.0)	16.7 (1.2)	46.9 (1.7)	31.0 (1.9)	5.0 (0.8)	0.4 (0.2)*
읍면	222	64.5 (3.5)	21.0 (4.0)	43.6 (4.1)	32.3 (3.5)	3.1 (1.2)*	0.1 (0.1)**
소득수준²⁾							
하	390	62.7 (3.4)	15.9 (2.3)	46.8 (3.2)	31.1 (3.4)	5.4 (1.4)*	0.8 (0.5)**
중하	398	57.8 (3.4)	15.1 (2.3)	42.7 (3.3)	38.1 (3.3)	3.6 (1.0)*	0.4 (0.3)**
중상	407	67.2 (3.2)	20.1 (2.7)	47.1 (3.0)	28.2 (2.8)	4.4 (1.9)*	0.1 (0.1)**
상	402	68.2 (3.0)	19.5 (2.3)	48.6 (3.2)	26.2 (2.9)	5.6 (1.5)*	0.0 (-)
남자							
1-18세	891	64.9 (2.3)	17.4 (1.5)	47.5 (2.2)	30.0 (2.4)	4.9 (1.0)	0.2 (0.1)**
연령(세)							
1-5	261	70.4 (3.8)	21.6 (2.8)	48.8 (4.3)	27.2 (3.8)	2.5 (0.9)*	0.0 (-)
6-11	299	67.5 (3.9)	26.1 (3.5)	41.4 (3.9)	29.8 (4.0)	2.5 (1.1)*	0.1 (0.1)**
12-14	165	70.3 (4.5)	15.0 (3.5)	55.3 (4.9)	25.8 (4.4)	3.8 (2.1)**	0.1 (0.1)**
15-18	166	54.7 (4.3)	7.3 (2.4)*	47.5 (4.3)	35.0 (4.5)	9.9 (2.7)*	0.3 (0.3)**
1-11	560	68.8 (3.0)	24.1 (2.3)	44.7 (2.9)	28.6 (3.0)	2.5 (0.7)*	0.1 (0.1)**
12-18	331	60.8 (3.0)	10.3 (1.9)	50.5 (3.1)	31.5 (3.2)	7.5 (1.8)	0.2 (0.2)**
거주지역							
동	772	63.8 (2.6)	17.2 (1.6)	46.6 (2.4)	30.8 (2.7)	5.2 (1.1)	0.2 (0.1)**
읍면	119	70.9 (4.6)	18.4 (4.7)*	52.5 (4.9)	25.2 (4.5)	3.8 (1.8)*	0.1 (0.1)**
소득수준							
하	218	59.4 (4.9)	11.8 (2.8)	47.6 (4.8)	35.3 (4.8)	5.2 (1.9)*	0.1 (0.1)**
중하	220	66.8 (4.1)	19.2 (3.4)	47.6 (4.0)	29.0 (4.1)	3.7 (1.5)*	0.5 (0.4)**
중상	222	65.9 (4.1)	15.9 (3.2)	49.9 (4.0)	29.4 (4.2)	4.7 (2.2)*	0.0 (-)
상	226	69.0 (3.7)	24.5 (3.6)	44.5 (4.8)	24.6 (3.6)	6.4 (1.9)*	0.0 (-)
여자							
1-18세	719	62.4 (2.4)	17.3 (1.7)	45.1 (2.3)	32.6 (2.3)	4.5 (1.0)	0.6 (0.3)**
연령(세)							
1-5	186	72.9 (4.2)	17.2 (3.1)	55.7 (4.3)	22.9 (3.8)	4.2 (2.1)*	0.0 (-)
6-11	255	67.8 (3.6)	21.2 (3.1)	46.6 (3.7)	28.9 (3.5)	2.7 (1.0)*	0.6 (0.6)**
12-14	150	64.6 (4.6)	17.8 (3.7)	46.9 (4.7)	28.0 (4.3)	7.3 (3.1)*	0.0 (-)
15-18	128	45.3 (5.1)	12.5 (4.2)*	32.9 (4.3)	48.4 (5.2)	4.7 (2.1)*	1.6 (1.1)**
1-11	441	70.0 (3.0)	19.5 (2.2)	50.5 (3.0)	26.3 (2.6)	3.3 (1.1)*	0.4 (0.4)**
12-18	278	53.5 (3.6)	14.7 (2.8)	38.8 (3.2)	39.8 (3.7)	5.8 (1.8)*	0.9 (0.6)**
거주지역							
동	616	63.2 (2.7)	16.0 (1.7)	47.2 (2.5)	31.1 (2.6)	4.9 (1.1)	0.7 (0.4)**
읍면	103	58.0 (5.2)	23.6 (5.6)	34.5 (5.7)	39.6 (5.5)	2.4 (1.6)**	0.0 (-)
소득수준							
하	172	66.4 (3.7)	20.4 (3.6)	46.0 (4.3)	26.5 (3.7)	5.6 (2.1)*	1.5 (1.1)**
중하	178	48.0 (4.9)	10.7 (2.5)	37.3 (4.4)	48.1 (4.9)	3.5 (1.4)*	0.4 (0.4)**
중상	185	68.7 (4.8)	24.9 (4.4)	43.8 (4.9)	26.9 (4.6)	4.2 (2.2)**	0.3 (0.3)**
상	176	67.0 (5.4)	12.9 (2.9)	54.1 (4.7)	28.4 (5.4)	4.6 (2.3)**	0.0 (-)

1) 주관적건강인지율 : 평소에 본인의 건강이 '매우 좋음' 또는 '좋음'이라고 생각하는 분율

2) 소득수준 : 월가구균등화소득(월가구소득/√가구원수)을 성별·연령별(5세단위) 사분위로 분류

3) 분율 0.1%미만으로 표준오차 비제시

* : 변동계수(coefficient of variability) 25-50%, ** : 변동계수 50%이상

표 1-135. EQ-5D 지수¹⁾ : 성별, 만19세이상, 사회경제적위치지표별, 2012

구 분	전체		남자		여자	
	n	평균 (표준오차)	n	평균 (표준오차)	n	평균 (표준오차)
19세이상	5,599	0.948 (0.002)	2,312	0.963 (0.003)	3,287	0.934 (0.002)
연령(세)						
19-29	637	0.979 (0.002)	253	0.987 (0.002)	384	0.970 (0.004)
30-39	959	0.973 (0.003)	387	0.972 (0.006)	572	0.974 (0.003)
40-49	957	0.968 (0.003)	401	0.975 (0.004)	556	0.960 (0.004)
50-59	1,070	0.941 (0.005)	435	0.953 (0.007)	635	0.930 (0.006)
60-69	1,009	0.910 (0.006)	435	0.936 (0.006)	574	0.887 (0.009)
70+	967	0.844 (0.007)	401	0.894 (0.009)	566	0.813 (0.009)
19-64	4,164	0.963 (0.002)	1,707	0.971 (0.002)	2,457	0.955 (0.002)
65+	1,435	0.858 (0.006)	605	0.901 (0.007)	830	0.829 (0.008)
거주지역						
동	4,474	0.953 (0.002)	1,829	0.965 (0.003)	2,645	0.942 (0.002)
읍면	1,125	0.926 (0.005)	483	0.953 (0.004)	642	0.897 (0.007)
소득수준²⁾						
하	1,351	0.934 (0.005)	560	0.945 (0.007)	791	0.924 (0.006)
중하	1,395	0.946 (0.004)	570	0.965 (0.005)	825	0.928 (0.005)
중상	1,381	0.955 (0.003)	571	0.970 (0.003)	810	0.940 (0.004)
상	1,407	0.961 (0.003)	584	0.974 (0.003)	823	0.948 (0.004)
거주지역(표준화)³⁾						
동	4,474	0.955 (0.002)	1,829	0.965 (0.003)	2,645	0.946 (0.002)
읍면	1,125	0.950 (0.003)	483	0.963 (0.004)	642	0.936 (0.006)
소득수준(표준화)						
하	1,351	0.938 (0.004)	560	0.945 (0.007)	791	0.931 (0.005)
중하	1,395	0.953 (0.003)	570	0.968 (0.004)	825	0.940 (0.004)
중상	1,381	0.961 (0.002)	571	0.973 (0.003)	810	0.951 (0.003)
상	1,407	0.963 (0.002)	584	0.974 (0.003)	823	0.954 (0.003)

1) EQ-5D 지수 : 건강관련 삶의 질의 5가지 차원의 기술체계를 종합한 지표, 질병관리본부(2007) 질 가중치 사용

2) 소득수준 : 월가구균등화소득(월가구소득/ $\sqrt{\text{가구원수}}$)을 성별·연령별(5세단위) 사분위로 분류

3) 2005년 추계인구로 연령표준화

표 1-136. EQ-VAS¹⁾ : 성별, 만19세이상, 사회경제적위치지표별, 2012

(단위 : 점)

구 분	전체		남자		여자	
	n	평균 (표준오차)	n	평균 (표준오차)	n	평균 (표준오차)
19세이상	5,582	73.9 (0.3)	2,307	75.3 (0.4)	3,275	72.6 (0.4)
연령(세)						
19-29	637	76.9 (0.7)	253	78.5 (1.0)	384	75.3 (0.9)
30-39	959	74.5 (0.6)	387	74.5 (0.9)	572	74.5 (0.9)
40-49	957	76.8 (0.6)	401	78.3 (0.7)	556	75.2 (0.9)
50-59	1,069	74.2 (0.7)	434	74.0 (1.1)	635	74.3 (0.8)
60-69	1,007	70.2 (0.8)	434	72.5 (0.9)	573	68.3 (1.3)
70+	953	63.8 (1.0)	398	67.6 (1.4)	555	61.3 (1.2)
19-64	4,163	75.3 (0.3)	1,706	76.1 (0.4)	2,457	74.4 (0.4)
65+	1,419	65.8 (0.7)	601	69.5 (1.0)	818	63.1 (0.9)
거주지역						
동	4,464	74.5 (0.3)	1,826	75.8 (0.4)	2,638	73.3 (0.4)
읍면	1,118	71.5 (0.7)	481	73.6 (0.9)	637	69.2 (0.9)
소득수준²⁾						
하	1,346	71.2 (0.7)	558	72.6 (1.0)	788	69.8 (0.8)
중하	1,392	73.9 (0.5)	568	75.1 (0.7)	824	72.9 (0.7)
중상	1,375	75.3 (0.6)	571	76.3 (0.9)	804	74.3 (0.8)
상	1,404	76.0 (0.5)	583	77.9 (0.7)	821	74.1 (0.8)
거주지역(표준화)³⁾						
동	4,464	74.5 (0.3)	1,826	75.8 (0.4)	2,638	73.5 (0.4)
읍면	1,118	73.6 (0.9)	481	74.9 (1.0)	637	72.1 (1.1)
소득수준(표준화)						
하	1,346	71.4 (0.7)	558	72.6 (1.0)	788	70.3 (0.8)
중하	1,392	74.4 (0.5)	568	75.3 (0.7)	824	73.6 (0.7)
중상	1,375	76.0 (0.6)	571	77.0 (0.8)	804	75.2 (0.8)
상	1,404	76.1 (0.5)	583	77.8 (0.7)	821	74.7 (0.7)

1) EQ-VAS : 시각적 척도로 나타낸 주관적인 오늘의 건강상태

2) 소득수준 : 월가구균등화소득(월가구소득/√가구원수)을 성별·연령별(5세단위) 사분위로 분류

3) 2005년 추계인구로 연령표준화

표 1-137. 만성질환별 EQ-5D 지수¹⁾ : 전체, 만40세이상, 사회경제적위치지표별, 2012

구 분	정상 ²⁾		골관절염 ³⁾		고혈압 ⁴⁾		당뇨병 ⁵⁾		고콜레스테롤혈증 ⁶⁾		양측성 난청 ⁷⁾	
	n	분율(표준오차)	n	분율(표준오차)	n	분율(표준오차)	n	분율(표준오차)	n	분율(표준오차)	n	분율(표준오차)
전체												
40세이상	1,305	0.964 (0.003)	654	0.824 (0.009)	1,719	0.909 (0.004)	530	0.901 (0.009)	715	0.911 (0.006)	280	0.879 (0.016)
연령(세)												
40-49	587	0.973 (0.003)	17	- ¹⁰⁾	193	0.953 (0.009)	48	0.958 (0.014)	83	0.966 (0.009)	1	- -
50-59	404	0.961 (0.005)	111	0.885 (0.013)	355	0.942 (0.008)	122	0.925 (0.021)	231	0.923 (0.011)	16	- -
60-69	215	0.946 (0.007)	237	0.839 (0.017)	537	0.905 (0.006)	188	0.898 (0.012)	236	0.901 (0.010)	81	0.937 (0.011)
70+	99	0.889 (0.016)	289	0.762 (0.015)	634	0.843 (0.009)	172	0.842 (0.017)	165	0.836 (0.019)	182	0.860 (0.015)
40-64	1,125	0.969 (0.003)	249	0.875 (0.010)	807	0.941 (0.005)	270	0.931 (0.012)	423	0.931 (0.007)	47	0.884 (0.051)
65+	180	0.903 (0.011)	405	0.782 (0.014)	912	0.859 (0.008)	260	0.851 (0.014)	292	0.859 (0.013)	233	0.877 (0.012)
거주지역												
동	1,053	0.965 (0.003)	471	0.848 (0.008)	1,275	0.918 (0.004)	400	0.910 (0.011)	553	0.914 (0.006)	193	0.886 (0.021)
읍면	252	0.959 (0.005)	183	0.765 (0.023)	444	0.878 (0.010)	130	0.875 (0.019)	162	0.900 (0.015)	87	0.863 (0.023)
소득수준⁸⁾												
하	291	0.947 (0.008)	166	0.802 (0.023)	403	0.892 (0.010)	151	0.877 (0.016)	155	0.881 (0.014)	75	0.846 (0.024)
중하	310	0.965 (0.004)	166	0.823 (0.015)	453	0.903 (0.008)	127	0.907 (0.023)	171	0.909 (0.013)	81	0.855 (0.043)
중상	327	0.971 (0.004)	160	0.830 (0.014)	438	0.917 (0.007)	120	0.900 (0.015)	192	0.909 (0.012)	62	0.917 (0.017)
상	367	0.974 (0.003)	154	0.858 (0.014)	398	0.930 (0.007)	120	0.935 (0.010)	190	0.946 (0.008)	62	0.905 (0.025)
거주지역(표준화)⁹⁾												
동	1,053	0.954 (0.004)	471	- ¹⁰⁾	1,275	0.928 (0.005)	400	0.929 (0.009)	553	0.925 (0.006)	193	- -
읍면	252	0.951 (0.005)	183	- -	444	0.926 (0.008)	130	- -	162	- -	87	- -
소득수준(표준화)												
하	291	0.933 (0.009)	166	- -	403	0.901 (0.011)	151	- -	155	- -	75	- -
중하	310	0.954 (0.005)	166	- -	453	0.923 (0.010)	127	- -	171	0.923 (0.012)	81	- -
중상	327	0.965 (0.005)	160	- -	438	0.942 (0.005)	120	- -	192	0.926 (0.009)	62	- -
상	367	0.964 (0.005)	154	- -	398	0.948 (0.006)	120	- -	190	0.955 (0.007)	62	- -
남자												
40세이상	559	0.970 (0.004)	107	0.863 (0.018)	739	0.943 (0.005)	269	0.920 (0.014)	216	0.940 (0.007)	140	0.887 (0.027)
연령(세)												
40-49	224	0.977 (0.006)	4	- -	108	0.967 (0.011)	23	0.988 (0.007)	38	0.983 (0.007)	1	- -
50-59	173	0.969 (0.006)	17	- -	162	0.959 (0.008)	66	0.925 (0.030)	63	0.935 (0.015)	9	- -
60-69	103	0.962 (0.010)	42	0.874 (0.018)	236	0.930 (0.008)	105	0.911 (0.017)	68	0.920 (0.013)	46	0.949 (0.014)
70+	59	0.917 (0.020)	44	0.799 (0.036)	233	0.898 (0.012)	75	0.881 (0.025)	47	0.911 (0.019)	84	0.871 (0.023)
40-64	458	0.975 (0.004)	43	0.893 (0.019)	388	0.958 (0.006)	144	0.940 (0.018)	130	0.951 (0.009)	29	0.879 (0.069)
65+	101	0.921 (0.015)	64	0.830 (0.026)	351	0.907 (0.009)	125	0.878 (0.020)	86	0.905 (0.014)	111	0.892 (0.017)
거주지역												
동	433	0.971 (0.005)	84	0.880 (0.021)	578	0.945 (0.006)	204	0.924 (0.017)	162	0.941 (0.009)	96	0.891 (0.037)
읍면	126	0.966 (0.006)	23	0.794 (0.026)	161	0.935 (0.009)	65	0.908 (0.021)	54	0.938 (0.011)	44	0.880 (0.029)

1) EQ-5D 지수 : 건강관련 삶의 질의 5가지 차원의 기술체계를 종합한 지표, 질병관리본부(2007) 질 가중치 사용

2) 정상 : 골관절염, 당뇨병, 고콜레스테롤혈증, 양측성 난청 유병자가 아닌 사람

3) 골관절염 : 골관절염을 의사로부터 진단받은 사람

4) 고혈압 : 수축기혈압이 140mmHg 이상이거나 이완기혈압이 90mmHg 이상 또는 혈압강화제를 복용하는 사람

5) 당뇨병 : 공복혈당 126mg/dL 이상 또는 의사로부터 당뇨병진단을 받은 적이 있거나 혈당강화제를 복용하거나 인슐린 주사를 투여 받는 사람

6) 고콜레스테롤혈증 : 8시간 이상 공복자 중 총콜레스테롤 240mg/dL 이상이거나 콜레스테롤 강화제를 복용하는 사람

7) 양측성 난청 : 양측의 순음청력평균치(500, 1000, 2000, 3000Hz의 평균)가 40dB 이상인 사람

8) 소득수준 : 월가구균등화소득(월가구소득/√ 가구원수)을 성별·연령별(5세단위) 사분위로 분류

9) 2005년 추계인구로 연령표준화

10) 자료수(n)가 20명 미만으로 결과 비제시

11) 연령대별 자료수(n)가 20명 미만으로 연령표준화 결과 비제시

(계속 : 만성질환별 EQ-5D 지수, 성별, 만40세 이상, 사회경제적위치지표별, 2012)

구 분	정상 ²⁾		골관절염 ³⁾		고혈압 ⁴⁾		당뇨병 ⁵⁾		고콜레스테롤혈증 ⁶⁾		양측성 난청 ⁷⁾	
	n	분율(표준오차)	n	분율(표준오차)	n	분율(표준오차)	n	분율(표준오차)	n	분율(표준오차)	n	분율(표준오차)
소득수준												
하	136	0.947 (0.010)	21	0.791 (0.064)	169	0.925 (0.015)	69	0.892 (0.027)	45	0.920 (0.020)	35	0.879 (0.032)
중하	138	0.976 (0.005)	32	0.880 (0.017)	185	0.941 (0.008)	60	0.907 (0.043)	47	0.947 (0.018)	41	0.813 (0.077)
중상	128	0.979 (0.006)	30	0.904 (0.018)	196	0.946 (0.008)	58	0.925 (0.015)	57	0.929 (0.019)	30	0.945 (0.017)
상	154	0.982 (0.004)	22	0.859 (0.038)	176	0.961 (0.006)	76	0.956 (0.012)	65	0.959 (0.010)	34	0.930 (0.026)
거주지역(표준화)												
동	433	0.965 (0.006)	84	--	578	0.948 (0.007)	204	0.943 (0.012)	162	0.950 (0.007)	96	--
읍면	126	0.959 (0.008)	23	--	161	0.956 (0.007)	65	--	54	--	44	--
소득수준(표준화)												
하	136	--	21	--	169	0.926 (0.017)	69	--	45	--	35	--
중하	138	--	32	--	185	0.950 (0.012)	60	--	47	--	41	--
중상	128	--	30	--	196	0.954 (0.007)	58	--	57	--	30	--
상	154	--	22	--	176	0.965 (0.006)	76	--	65	--	34	--
여자												
40세 이상	746	0.957 (0.003)	547	0.815 (0.010)	980	0.876 (0.007)	261	0.880 (0.009)	499	0.894 (0.008)	140	0.869 (0.015)
연령(세)												
40-49	363	0.970 (0.004)	13	--	85	0.931 (0.015)	25	0.934 (0.021)	45	0.951 (0.014)	0	--
50-59	231	0.953 (0.008)	94	0.884 (0.015)	193	0.921 (0.014)	56	0.924 (0.017)	168	0.915 (0.015)	7	--
60-69	112	0.927 (0.010)	195	0.829 (0.021)	301	0.883 (0.008)	83	0.880 (0.017)	168	0.892 (0.013)	35	0.918 (0.019)
70+	40	0.849 (0.028)	245	0.756 (0.016)	401	0.815 (0.012)	97	0.815 (0.018)	118	0.808 (0.023)	98	0.853 (0.018)
40-64	667	0.963 (0.003)	206	0.870 (0.011)	419	0.919 (0.008)	126	0.918 (0.012)	293	0.919 (0.009)	18	--
65+	79	0.878 (0.018)	341	0.773 (0.015)	561	0.830 (0.010)	135	0.826 (0.016)	206	0.840 (0.017)	122	0.864 (0.016)
거주지역												
동	620	0.959 (0.004)	387	0.839 (0.008)	697	0.890 (0.007)	196	0.894 (0.010)	391	0.899 (0.008)	97	0.880 (0.016)
읍면	126	0.949 (0.009)	160	0.761 (0.026)	283	0.839 (0.012)	65	0.840 (0.027)	108	0.876 (0.023)	43	0.843 (0.033)
소득수준												
하	155	0.946 (0.010)	145	0.804 (0.025)	234	0.859 (0.014)	82	0.863 (0.017)	110	0.861 (0.020)	40	0.809 (0.034)
중하	172	0.954 (0.007)	134	0.808 (0.017)	268	0.872 (0.012)	67	0.908 (0.018)	124	0.890 (0.016)	40	0.900 (0.022)
중상	199	0.963 (0.006)	130	0.808 (0.017)	242	0.886 (0.013)	62	0.872 (0.024)	135	0.899 (0.015)	32	0.882 (0.025)
상	213	0.966 (0.005)	132	0.857 (0.014)	222	0.900 (0.012)	44	0.887 (0.019)	125	0.937 (0.010)	28	0.878 (0.039)
거주지역(표준화)												
동	620	0.942 (0.006)	387	--	697	0.908 (0.009)	196	0.916 (0.010)	391	0.912 (0.008)	97	--
읍면	126	--	160	--	283	--	65	--	108	--	43	--
소득수준(표준화)												
하	155	--	145	--	234	0.875 (0.017)	82	--	110	--	40	--
중하	172	--	134	--	268	0.900 (0.013)	67	--	124	--	40	--
중상	199	--	130	--	242	0.934 (0.008)	62	--	135	--	32	--
상	213	--	132	--	222	--	44	--	125	--	28	--

표 1-138. 활동제한율¹⁾ : 성별, 만19세이상, 사회경제적위치지표별, 2012

(단위 : %)

구 분	전체		남자		여자	
	n	분율 (표준오차)	n	분율 (표준오차)	n	분율 (표준오차)
19세이상	5,601	8.6 (0.5)	2,312	7.5 (0.7)	3,289	9.6 (0.7)
연령(세)						
19-29	637	4.5 (1.1)*	253	5.3 (2.0)*	384	3.7 (1.2)*
30-39	959	4.4 (0.8)	387	3.8 (1.1)*	572	5.0 (1.1)
40-49	957	6.2 (1.0)	401	6.0 (1.5)	556	6.4 (1.3)
50-59	1,070	10.5 (1.2)	435	10.0 (1.6)	635	11.0 (1.7)
60-69	1,009	14.0 (1.4)	435	12.0 (2.0)	574	15.7 (2.0)
70+	969	20.9 (1.6)	401	15.4 (2.1)	568	24.3 (2.2)
19-64	4,164	6.8 (0.5)	1,707	6.4 (0.8)	2,457	7.1 (0.7)
65+	1,437	19.4 (1.2)	605	15.4 (1.7)	832	22.2 (1.7)
거주지역						
동	4,477	7.4 (0.5)	1,829	6.7 (0.7)	2,648	8.2 (0.7)
읍면	1,124	13.5 (1.6)	483	10.9 (2.3)	641	16.3 (2.3)
소득수준²⁾						
하	1,351	13.2 (1.2)	560	12.8 (2.0)	791	13.6 (1.7)
중하	1,395	8.5 (1.0)	570	6.7 (1.2)	825	10.2 (1.3)
중상	1,382	7.2 (0.8)	571	5.9 (1.2)	811	8.4 (1.1)
상	1,407	4.8 (0.8)	584	3.9 (1.3)*	823	5.6 (0.9)
거주지역(표준화)³⁾						
동	4,477	7.2 (0.5)	1,829	6.6 (0.7)	2,648	7.6 (0.6)
읍면	1,124	11.4 (2.1)	483	9.9 (2.7)*	641	12.4 (3.1)
소득수준(표준화)						
하	1,351	12.6 (1.1)	560	12.6 (1.9)	791	12.5 (1.7)
중하	1,395	7.7 (0.9)	570	6.3 (1.1)	825	8.9 (1.3)
중상	1,382	6.0 (0.7)	571	5.3 (1.1)	811	6.5 (1.0)
상	1,407	4.6 (0.8)	584	4.0 (1.4)*	823	4.9 (0.7)

1) 활동제한율 : 현재 건강상의 문제나 신체 혹은 정신적 장애로 일상생활 및 사회활동에 제한을 받은 분을

2) 소득수준 : 월가구균등화소득(월가구소득/√가구원수)을 성별·연령별(5세단위) 사분위로 분류

3) 2005년 추계인구로 연령표준화

* : 변동계수(coefficient of variability) 25-50%, ** : 변동계수 50%이상

표 1-139. 월간외병경험률¹⁾, 월간결근결석경험률²⁾ : 성별, 만19세이상, 사회경제적위치지표별, 2012
(단위 : %)

구 분	월간외병경험률						월간결근결석경험률					
	전체		남자		여자		전체		남자		여자	
	n	분율(표준오차)	n	분율(표준오차)	n	분율(표준오차)	n	분율(표준오차)	n	분율(표준오차)	n	분율(표준오차)
19세이상	5,603	7.7 (0.5)	2,313	5.3 (0.7)	3,290	10.0 (0.7)	3,393	5.3 (0.5)	1,755	4.2 (0.6)	1,638	7.0 (0.8)
연령(세)												
19-29	637	9.4 (1.4)	253	7.0 (1.8)*	384	11.9 (2.0)	506	10.0 (1.6)	210	5.5 (1.8)*	296	15.1 (2.7)
30-39	959	6.7 (0.9)	387	4.6 (1.2)*	572	9.0 (1.4)	659	2.6 (0.6)	359	2.4 (0.8)*	300	3.0 (1.1)*
40-49	957	6.1 (1.1)	401	5.5 (1.7)*	556	6.7 (1.3)	703	4.9 (1.0)	381	5.9 (1.5)*	322	3.4 (1.2)*
50-59	1,070	7.1 (1.0)	435	5.1 (1.4)*	635	8.9 (1.4)	733	3.9 (0.9)	375	3.1 (1.2)*	358	5.0 (1.3)*
60-69	1,009	7.1 (0.9)	435	4.3 (1.0)	574	9.5 (1.6)	515	4.4 (1.0)	286	2.8 (1.0)*	229	6.7 (2.2)*
70+	971	12.1 (1.2)	402	3.8 (1.1)*	569	17.3 (1.8)	277	5.6 (1.5)*	144	8.0 (2.4)*	133	3.3 (1.6)*
19-64	4,164	7.2 (0.6)	1,707	5.4 (0.8)	2,457	9.0 (0.8)	2,910	5.3 (0.6)	1,498	4.1 (0.7)	1,412	7.2 (0.9)
65+	1,439	10.9 (1.0)	606	4.9 (1.0)	833	15.2 (1.6)	483	5.4 (1.2)	257	6.5 (1.7)*	226	4.1 (1.8)*
거주지역												
동	4,477	7.5 (0.6)	1,829	5.1 (0.7)	2,648	9.8 (0.8)	2,660	5.4 (0.6)	1,384	3.9 (0.7)	1,276	7.5 (1.0)
읍면	1,126	8.6 (1.1)	484	6.1 (2.0)*	642	11.2 (1.6)	733	5.1 (1.0)	371	5.5 (1.7)*	362	4.6 (1.3)*
소득수준³⁾												
하	1,351	10.3 (1.2)	560	7.2 (1.4)	791	13.3 (1.7)	746	5.8 (1.0)	377	5.0 (1.4)*	369	7.1 (1.6)
중하	1,395	7.1 (0.9)	570	6.1 (1.4)	825	8.0 (1.1)	871	5.4 (1.1)	449	4.6 (1.4)*	422	6.5 (1.6)
중상	1,383	6.6 (0.9)	572	4.4 (1.1)*	811	8.9 (1.3)	844	5.0 (0.8)	449	4.6 (1.2)*	395	5.7 (1.4)*
상	1,408	6.5 (0.8)	584	3.2 (0.8)*	824	9.7 (1.4)	897	5.3 (1.0)	460	2.7 (1.0)*	437	8.6 (1.7)
거주지역(표준화)⁴⁾												
동	4,477	7.6 (0.6)	1,829	5.1 (0.7)	2,648	9.8 (0.8)	2,660	5.4 (0.6)	1,384	4.3 (0.7)	1,276	6.7 (0.8)
읍면	1,126	7.5 (1.3)	484	6.2 (1.9)*	642	8.4 (1.7)	733	5.0 (1.0)	371	5.0 (1.4)*	362	5.1 (1.9)*
소득수준(표준화)												
하	1,351	10.2 (1.2)	560	7.2 (1.4)	791	12.9 (1.7)	746	6.4 (0.9)	377	6.4 (1.4)	369	6.9 (1.5)
중하	1,395	7.1 (0.9)	570	6.3 (1.5)	825	7.7 (1.1)	871	5.4 (1.0)	449	4.4 (1.4)*	422	6.2 (1.4)
중상	1,383	6.6 (0.9)	572	4.6 (1.2)*	811	8.6 (1.4)	844	5.2 (0.8)	449	4.8 (1.3)*	395	5.2 (1.3)
상	1,408	6.5 (0.8)	584	3.3 (0.9)*	824	9.4 (1.4)	897	5.4 (1.0)	460	3.1 (1.1)*	437	7.7 (1.5)

1) 월간외병경험률 : 최근 1달간 질병이나 손상으로 거의 하루종일 누워서 보내야 했던 분율

2) 월간결근결석경험률 : 최근 1달간 취업자 또는 재학생 중 질병이나 손상으로 인해 결근이나 결석을 한 적이 있는 분율

3) 소득수준 : 월가구균등화소득(월가구소득/√가구원수)을 성별·연령별(5세단위) 사분위로 분류

4) 2005년 추계인구로 연령표준화

* : 변동계수(coefficient of variability) 25-50%, ** : 변동계수 50%이상

표 1-140. 소아청소년 월간외병경험률¹⁾, 월간결근결석경험률²⁾ : 성별 만1-18세 사회경제적위치지표별 2012

(단위 : %)

구 분	월간외병경험률						월간결근결석경험률					
	전체		남자		여자		전체		남자		여자	
	n	분율(표준오차)	n	분율(표준오차)	n	분율(표준오차)	n	분율(표준오차)	n	분율(표준오차)	n	분율(표준오차)
1-18세	1,610	5.1 (0.7)	891	4.5 (0.9)	719	5.7 (1.2)	1,487	9.5 (1.1)	817	8.4 (1.2)	670	10.7 (1.6)
연령(세)												
1-5	447	5.3 (1.5)*	261	5.8 (1.9)*	186	4.9 (1.9)*	354	22.0 (3.3)	207	22.7 (3.8)	147	21.2 (4.5)
6-11	554	4.9 (1.2)	299	5.2 (1.7)*	255	4.7 (1.9)*	549	7.2 (1.4)	297	8.1 (2.0)	252	6.2 (2.1)*
12-14	315	4.5 (1.4)*	165	3.1 (1.5)*	150	6.1 (2.1)*	309	3.6 (1.4)*	162	2.5 (1.7)**	147	4.9 (2.4)*
15-18	294	5.4 (1.6)*	166	3.7 (2.3)**	128	7.4 (2.7)*	275	7.5 (1.9)*	151	3.3 (1.8)**	124	12.5 (3.6)*
1-11	1,001	5.1 (1.0)	560	5.5 (1.3)	441	4.7 (1.4)*	903	12.9 (1.6)	504	13.6 (2.1)	399	12.1 (2.2)
12-18	609	5.0 (1.1)	331	3.5 (1.3)*	278	6.8 (2.1)*	584	5.9 (1.3)	313	3.0 (1.3)*	271	9.3 (2.5)*
거주지역												
동	1,388	5.4 (0.8)	772	5.3 (1.0)	616	5.6 (1.2)	1,282	9.0 (1.0)	709	8.5 (1.3)	573	9.6 (1.5)
읍면	222	3.1 (1.9)**	119	0.0 (-) ⁴⁾	103	6.3 (3.9)**	205	11.9 (3.6)*	108	7.7 (3.1)*	97	15.9 (5.5)*
소득수준³⁾												
하	390	6.7 (1.7)*	218	5.1 (2.0)*	172	8.4 (3.1)*	360	11.7 (2.4)	200	11.1 (2.7)	160	12.3 (3.6)*
중하	398	4.7 (1.4)*	220	4.3 (1.7)*	178	5.2 (1.9)*	359	8.1 (1.7)	195	7.9 (2.4)*	164	8.2 (2.3)*
중상	407	1.7 (0.5)*	222	1.7 (0.7)*	185	1.8 (0.8)*	382	7.3 (1.7)	208	6.7 (1.9)*	174	7.9 (2.7)*
상	402	6.8 (1.7)	226	7.1 (2.1)*	176	6.5 (2.9)*	373	10.0 (2.2)	209	7.5 (1.9)*	164	13.2 (4.0)*

1) 월간외병경험률 : 최근 1달간 질병이나 손상으로 거의 하루종일 누워서 보내야 했던 분율

2) 월간결근결석경험률 : 최근 1달간 취업자 또는 재학생 중 질병이나 손상으로 인해 결근이나 결석을 한 적이 있는 분율

3) 소득수준 : 월가구균등화소득(월가구소득/√가구원수)을 성별·연령별(5세단위) 사분위로 분류

4) 분율 0.1%미만으로 표준오차 비제시

* : 변동계수(coefficient of variability) 25-50%, ** : 변동계수 50%이상

표 1-141. 2주간 이환율¹⁾ : 성별, 만19세이상, 사회경제적위치지표별, 2012

(단위 : %)

구 분	전체		남자		여자	
	n	분율(표준오차)	n	분율(표준오차)	n	분율(표준오차)
19세이상	5,609	16.6 (0.6)	2,313	11.6 (0.8)	3,296	21.5 (0.8)
연령(세)						
19-29	637	8.1 (1.2)	253	4.1 (1.2)*	384	12.3 (2.2)
30-39	958	11.3 (1.2)	386	8.4 (1.9)	572	14.4 (1.7)
40-49	956	12.9 (1.3)	400	10.7 (1.8)	556	15.0 (1.8)
50-59	1,071	20.9 (1.5)	435	15.7 (1.9)	636	25.9 (2.3)
60-69	1,009	26.3 (1.7)	435	19.0 (2.5)	574	32.8 (2.5)
70+	978	34.2 (1.8)	404	22.8 (3.0)	574	41.3 (2.5)
19-64	4,163	14.2 (0.7)	1,705	10.2 (0.8)	2,458	18.2 (1.0)
65+	1,446	31.5 (1.4)	608	21.9 (2.2)	838	38.1 (2.2)
거주지역						
동	4,480	15.8 (0.7)	1,829	11.2 (0.9)	2,651	20.0 (0.9)
읍면	1,129	20.4 (1.7)	484	13.1 (2.0)	645	28.3 (2.4)
소득수준²⁾						
하	1,354	20.5 (1.3)	560	15.3 (1.8)	794	25.5 (1.9)
중하	1,397	16.0 (1.2)	570	12.2 (1.6)	827	19.5 (1.6)
중상	1,383	15.6 (1.3)	572	9.8 (1.5)	811	21.5 (1.8)
상	1,409	13.4 (1.0)	584	8.6 (1.4)	825	18.1 (1.7)
거주지역(표준화)³⁾						
동	4,480	15.3 (0.6)	1,829	11.1 (0.8)	2,651	19.0 (0.9)
읍면	1,129	16.4 (1.8)	484	10.1 (1.7)	645	24.1 (4.0)
소득수준(표준화)						
하	1,354	19.5 (1.2)	560	14.9 (1.7)	794	23.7 (1.8)
중하	1,397	14.6 (1.1)	570	11.7 (1.5)	827	17.0 (1.6)
중상	1,383	14.3 (1.2)	572	9.1 (1.5)	811	19.2 (1.8)
상	1,409	12.6 (1.0)	584	8.3 (1.4)	825	16.5 (1.6)

1) 2주간 이환율 : 최근 2주 동안 만성·급성 질환 및 사고 중독 등으로 몸이 아프거나 불편을 느꼈던 분율

2) 소득수준 : 월가구균등화소득(월가구소득/√가구원수)을 성별·연령별(5세단위) 사분위로 분류

3) 2005년 추계인구로 연령표준화

* : 변동계수(coefficient of variability) 25-50%, ** : 변동계수 50%이상

표 1-142. 2주간 이환일수¹⁾ : 성별, 만19세이상, 사회경제적위치지표별, 2012

(단위 : 일)

구 분	전체		남자		여자	
	n	평균(표준오차)	n	평균(표준오차)	n	평균(표준오차)
19세이상	1,082	9.0 (0.2)	315	8.4 (0.4)	767	9.3 (0.2)
연령(세)						
19-29	59	7.7 (0.7)	14	- - ⁴⁾	45	8.0 (0.8)
30-39	101	7.7 (0.6)	29	6.5 (1.0)	72	8.4 (0.7)
40-49	112	8.0 (0.5)	35	6.8 (0.9)	77	8.9 (0.6)
50-59	224	9.2 (0.5)	64	9.8 (0.8)	160	8.8 (0.5)
60-69	264	9.9 (0.3)	82	9.8 (0.7)	182	9.9 (0.4)
70+	322	10.6 (0.3)	91	9.7 (0.5)	231	10.9 (0.4)
19-64	631	8.5 (0.2)	181	8.0 (0.5)	450	8.7 (0.3)
65+	451	10.6 (0.3)	134	10.1 (0.5)	317	10.8 (0.3)
거주지역						
동	805	9.0 (0.2)	231	8.6 (0.4)	574	9.2 (0.2)
읍면	277	9.2 (0.4)	84	7.8 (1.0)	193	9.8 (0.4)
소득수준²⁾						
하	325	9.3 (0.4)	100	9.2 (0.8)	225	9.4 (0.4)
중하	270	8.4 (0.4)	87	7.7 (0.7)	183	8.9 (0.5)
중상	257	9.6 (0.4)	69	9.5 (0.8)	188	9.6 (0.4)
상	212	8.6 (0.4)	55	6.6 (0.7)	157	9.5 (0.5)
거주지역(표준화)³⁾						
동	805	8.5 (0.3)	231	- -	574	8.7 (0.3)
읍면	277	- - ⁵⁾	84	- -	193	- -
소득수준(표준화)						
하	325	- -	100	- -	225	- -
중하	270	- -	87	- -	183	- -
중상	257	- -	69	- -	188	- -
상	212	- -	55	- -	157	- -

1) 2주간 이환일수 : 최근 2주 동안 만성·급성 질환 및 사고 중독 등으로 몸이 아프거나 불편을 느꼈던 일수

2) 소득수준 : 월가구균등화소득(월가구소득/√가구원수)을 성별·연령별(5세단위) 사분위로 분류

3) 2005년 추계인구로 연령표준화

4) 자료수(N)가 20명 미만으로 결과 비제시

5) 연령대별 자료수(n)가 20명 미만으로 연령표준화 결과 비제시

제 2 장 영 양

- 식품 섭취
- 에너지 및 영양소 섭취
- 식생활 행태

표 2-1. 식품군별 1일 섭취량 추이¹⁾ : 전체, 만1세이상, 1969-2012

(단위 : g)

구 분	국민영양조사												
	'69	'70	'71	'72	'73	'74	'75	'76	'77	'78	'79	'80	'81
곡류	559.0	517.0	540.0	479.0	489.0	500.0	474.0	490.0	486.0	419.0	478.0	495.0	469.0
감자·전분류	75.6	49.8	70.5	25.1	48.0	52.9	54.6	44.8	43.9	20.7	26.9	35.8	23.5
당류	-	-	-	-	-	-	-	-	-	-	-	-	-
두류	24.9	53.1	34.6	32.2	22.2	27.1	31.1	28.6	40.5	28.4	34.9	46.9	49.9
종실류	-	-	-	-	-	-	-	-	-	-	-	-	-
채소류	271.0	295.0	255.0	234.0	237.0	289.0	246.0	256.0	281.0	241.0	288.0	301.0	262.0
버섯류	-	-	-	-	-	-	-	-	-	-	-	-	-
과일류	48.1	18.9	27.0	25.2	92.7	27.7	22.4	43.1	47.7	67.3	27.8	41.3	31.9
해조류	0.8	2.4	0.9	2.6	2.4	4.8	1.9	2.6	4.0	2.8	2.7	1.5	3.9
음료·주류·조미료류 ²⁾	41.0	16.9	21.8	16.2	26.6	36.8	17.7	18.5	20.6	21.2	23.3	36.6	29.7
조미료류	-	-	-	-	-	-	-	-	-	-	-	-	-
유지류(식물성)	-	-	-	-	-	2.3	3.1	3.0	6.1	4.6	3.9	4.4	4.8
기타(식물성)	3.5	0.0	3.1	5.0	3.5	0.0	0.1	0.0	-	0.0	0.0	0.0	0.0
식물성식품 계	1,024.0	953.0	953.0	819.0	921.0	941.0	850.0	886.0	930.0	805.0	885.0	963.0	874.0
육류	6.6	19.8	5.0	8.9	18.7	6.7	14.3	9.6	14.7	19.8	26.0	13.6	15.7
난류	4.2	8.8	1.7	4.9	7.3	1.6	5.1	5.5	6.0	9.9	12.8	8.3	7.4
어패류	18.2	44.5	34.1	57.8	41.0	49.1	47.8	41.0	57.8	48.3	69.2	65.7	65.9
우유류	2.4	4.9	0.2	2.0	8.8	1.7	4.7	5.3	6.0	10.4	10.4	9.9	8.4
유지류(동물성)	-	-	-	-	-	0.0	0.1	1.4	0.8	0.1	0.0	0.1	0.1
기타(동물성)	0.6	4.2	4.8	0.1	0.1	0.1	0.0	0.0	0.0	0.0	0.0	0.0	0.0
동물성식품 계	32.0	82.0	46.0	74.0	76.0	59.0	72.0	63.0	85.0	89.0	119.0	98.0	98.0
총계	1,056.0	1,035.0	999.0	893.0	997.0	1,000.0	922.0	949.0	1,015.0	894.0	1,004.0	1,061.0	972.0
식물성식품 섭취분율(%)	97.0	92.1	95.4	91.7	92.4	94.1	92.2	93.4	91.6	90.0	88.1	90.8	89.9
동물성식품 섭취분율(%)	3.0	7.9	4.6	8.3	7.6	5.9	7.8	6.6	8.4	10.0	11.9	9.2	10.1

1) 1969-1995년 원시자료 확보 불가로 이전 보고서에 수록된 값 제시

2) 1969-1995년 자료 중 '음료·주류', '조미료류'는 '음료·주류·조미료류'로 합산, '버섯류', '종실류' 등은 기타(식물성)에 포함

* : 변동계수(coefficient of variability) 25-50%, ** : 변동계수 50%이상

(계속 : 식품군별 1일 평균 섭취량 추이, 전체, 만1세이상, 1969-2012)

구 분	국민영양조사													
	'82	'83	'84	'85	'86	'87	'88	'89	'90	'91	'92	'93	'94	'95
곡류	458.0	444.0	404.0	384.0	389.0	339.0	360.0	354.9	344.0	348.9	337.2	326.6	310.4	308.9
감자·전분류	22.6	33.5	32.5	39.8	39.9	48.0	42.2	55.3	43.1	23.4	22.4	19.2	19.0	21.2
당류	-	-	-	-	-	-	-	-	-	-	-	-	-	-
두류	46.6	61.8	59.6	74.2	74.2	44.4	48.6	55.5	58.1	36.1	36.5	30.5	33.9	34.7
종실류	-	-	-	-	-	-	-	-	-	-	-	-	-	-
채소류	266.0	277.0	254.0	273.0	278.0	221.0	249.0	224.0	281.0	284.3	301.5	272.4	275.7	286.2
버섯류	-	-	-	-	-	-	-	-	-	-	-	-	-	-
과일류	42.1	68.5	68.3	64.1	75.3	41.8	80.6	77.6	68.8	102.7	123.9	119.7	122.2	146.0
해조류	3.0	2.6	3.1	3.2	4.3	5.0	5.4	7.2	6.0	7.1	6.7	7.0	7.4	6.6
음료·주류·조미료류	21.8	25.4	22.4	21.7	21.3	27.7	29.2	35.5	34.7	38.6	37.8	44.8	53.5	47.6
조미료류	-	-	-	-	-	-	-	-	-	-	-	-	-	-
유지류(식물성)	4.4	4.6	5.7	6.9	5.3	6.8	5.3	4.8	5.6	5.7	5.8	7.0	7.5	7.5
기타(식물성)	0.0	0.0	0.2	0.0	0.0	0.1	9.8	10.1	9.4	9.7	11.2	12.0	12.9	11.9
식물성식품 계	864.0	917.0	850.0	867.0	887.0	735.0	830.0	824.9	850.0	857.0	883.0	839.0	843.0	871.0
육류	17.6	21.2	29.1	38.9	38.8	39.3	45.2	45.3	47.3	52.5	58.1	58.3	55.7	67.0
난류	8.3	11.3	13.3	20.6	20.7	19.3	18.7	18.5	19.5	19.8	19.0	23.6	20.0	21.8
어패류	76.1	77.1	78.0	80.6	79.1	78.0	90.1	74.0	78.6	80.5	85.4	74.8	82.6	75.1
우유류	14.0	14.8	20.2	42.8	42.5	49.3	53.0	52.9	52.2	58.1	51.6	58.0	65.7	65.6
유지류(동물성)	0.1	0.3	0.0	0.1	0.1	0.5	0.2	0.4	0.4	0.0	0.4	0.4	0.2	0.1
기타(동물성)	0.0	0.0	0.1	0.0	0.0	0.0	0.2	0.0	0.0	0.0	-	-	-	-
동물성식품 계	116.0	125.0	141.0	183.0	181.0	186.0	207.0	191.1	198.0	211.0	215.0	215.0	224.0	230.0
총계	980.0	1,042.0	991.0	1,050.0	1,068.0	921.0	1,037.0	1,016.0	1,048.0	1,068.0	1,098.0	1,054.0	1,067.0	1,101.0
식물성식품 섭취분율(%)	88.2	88.0	85.8	82.6	83.1	79.8	80.0	81.2	81.1	80.2	80.4	79.6	79.0	79.1
동물성식품 섭취분율(%)	11.8	12.0	14.2	17.4	16.9	20.2	20.0	18.8	18.9	19.8	19.6	20.4	21.0	20.9

(계속 : 식품군별 1일 평균 섭취량 추이, 전체, 만1세이상, 1969-2012)

구 분	국민건강영양조사				
	'98	'01	'05	'07	'08
	(n=10,400)	(n=9,968)	(n=8,930)	(n=4,091)	(n=8,631)
	평균(표준오차)	평균(표준오차)	평균(표준오차)	평균(표준오차)	평균(표준오차)
곡류	336.0 (3.3)	287.5 (2.9)	314.5 (2.7)	290.0 (3.2)	293.6 (2.7)
감자·전분류	35.2 (1.7)	26.5 (1.0)	20.2 (0.8)	34.3 (2.9)	37.4 (1.8)
당류	7.3 (0.2)	10.9 (0.2)	7.3 (0.2)	8.1 (0.4)	7.7 (0.2)
두류	30.5 (1.0)	31.5 (1.0)	38.7 (1.1)	37.7 (1.7)	37.1 (1.2)
종실류	2.9 (0.2)	2.6 (0.2)	4.2 (0.2)	2.4 (0.2)	2.7 (0.2)
채소류	279.6 (4.1)	290.6 (3.6)	326.1 (3.7)	279.9 (5.3)	298.0 (4.3)
버섯류	4.0 (0.3)	4.7 (0.3)	4.3 (0.2)	3.5 (0.3)	4.2 (0.2)
과일류	197.8 (5.4)	207.2 (6.2)	87.5 (3.4)	177.4 (8.9)	165.7 (5.6)
해조류	7.7 (0.5)	9.0 (0.6)	8.5 (0.4)	6.3 (0.6)	5.4 (0.3)
음료류	45.5 (2.0)	59.5 (2.3)	61.4 (2.7)	61.6 (3.7)	67.9 (3.2)
주류	46.5 (2.8)	51.5 (3.3)	80.4 (5.7)	97.4 (7.2)	97.8 (5.6)
조미료류	25.4 (0.5)	31.1 (0.6)	37.4 (0.6)	32.5 (0.9)	35.4 (0.7)
유지류(식물성)	5.5 (0.1)	9.7 (0.2)	7.5 (0.2)	7.2 (0.2)	7.7 (0.2)
기타(식물성)	3.1 (0.4)	5.1 (0.5)	0.0 (0.0)	0.5 (0.1)	0.3 (0.0)
식물성식품 계	1,027.1 (12.7)	1,027.5 (11.5)	997.9 (11.0)	1,038.9 (14.7)	1,060.9 (11.9)
육류	67.8 (1.7)	91.4 (2.5)	89.8 (2.3)	88.6 (4.1)	83.7 (2.3)
난류	22.4 (0.7)	21.1 (0.6)	25.8 (0.7)	21.9 (0.9)	23.2 (0.6)
어패류	65.4 (2.0)	63.6 (1.5)	67.7 (1.5)	52.7 (1.9)	52.7 (1.5)
우유류	86.9 (3.1)	84.6 (2.5)	90.5 (2.4)	90.6 (3.7)	98.1 (3.4)
유지류(동물성)	2.0 (0.1)	0.1 (0.0)	1.6 (0.1)	0.2 (0.0)	0.2 (0.0)
기타(동물성)	0.1 (0.0)	0.2 (0.1)*	0.3 (0.1)*	0.0 (0.0)	0.0 (0.0)
동물성식품 계	244.6 (4.7)	261.0 (4.3)	275.7 (3.9)	254.0 (6.1)	257.9 (4.7)
총계	1,271.7 (15.1)	1,288.5 (13.7)	1,273.6 (13.2)	1,292.9 (18.4)	1,318.8 (13.9)
식물성식품 섭취분율(%)	80.7 (0.3)	79.6 (0.3)	78.3 (0.2)	80.3 (0.4)	80.3 (0.3)
동물성식품 섭취분율(%)	19.3 (0.3)	20.4 (0.3)	21.7 (0.2)	19.7 (0.4)	19.7 (0.3)

(계속 : 식품군별 1일 평균 섭취량 추이, 전체, 만1세이상, 1969-2012)

구 분	국민건강영양조사			
	'09	'10	'11	'12
	(n=9,391)	(n=8,019)	(n=7,704)	(n=7,208)
	평균(표준오차)	평균(표준오차)	평균(표준오차)	평균(표준오차)
곡류	294.6 (2.2)	315.3 (2.8)	309.8 (2.8)	300.8 (3.0)
감자·전분류	37.3 (1.8)	33.7 (1.6)	35.4 (1.6)	32.2 (1.6)
당류	7.7 (0.2)	9.7 (0.4)	10.5 (0.4)	10.1 (0.4)
두류	35.4 (1.0)	36.2 (1.1)	39.1 (1.3)	36.8 (2.0)
종실류	2.7 (0.2)	4.3 (0.3)	4.9 (0.7)	4.6 (0.3)
채소류	291.4 (3.8)	300.9 (4.2)	295.3 (4.2)	293.0 (5.4)
버섯류	4.2 (0.3)	5.0 (0.3)	5.0 (0.4)	4.7 (0.4)
과일류	169.5 (5.4)	193.1 (7.6)	174.3 (6.1)	174.3 (5.4)
해조류	4.8 (0.3)	4.6 (0.3)	3.8 (0.2)	4.9 (0.5)
음료류	83.4 (3.4)	113.2 (4.6)	115.3 (5.4)	126.9 (5.0)
주류	104.7 (5.6)	140.0 (7.9)	122.9 (8.0)	109.7 (6.1)
조미료류	36.4 (0.8)	34.3 (0.6)	34.2 (0.7)	34.4 (0.8)
유지류(식물성)	7.4 (0.2)	8.3 (0.2)	8.4 (0.2)	7.8 (0.2)
기타(식물성)	0.5 (0.1)	2.4 (0.4)	3.0 (0.4)	2.8 (0.5)
식물성식품 계	1,080.2 (11.5)	1,200.9 (15.1)	1,161.8 (15.7)	1,143.1 (14.5)
육류	86.1 (2.3)	105.0 (2.5)	105.4 (3.2)	110.1 (3.8)
난류	24.9 (0.6)	26.4 (0.8)	25.9 (0.8)	24.8 (0.8)
어패류	50.4 (1.2)	56.3 (1.8)	55.5 (1.8)	49.2 (1.7)
우유류	101.2 (2.7)	116.4 (3.3)	108.8 (3.1)	107.9 (3.7)
유지류(동물성)	0.2 (0.0)	0.2 (0.0)	0.2 (0.0)	0.2 (0.0)
기타(동물성)	0.0 (0.0)	0.1 (0.0)	0.2 (0.1)**	0.1 (0.1)**
동물성식품 계	263.0 (4.2)	304.4 (4.4)	296.0 (5.3)	292.4 (5.9)
총계	1,343.2 (13.6)	1,505.3 (17.0)	1,457.8 (17.9)	1,435.5 (17.6)
식물성식품 섭취분율(%)	80.2 (0.2)	79.4 (0.2)	79.3 (0.3)	79.4 (0.3)
동물성식품 섭취분율(%)	19.8 (0.2)	20.6 (0.2)	20.7 (0.3)	20.6 (0.3)

표 2-2. 식품군별 1일 섭취량 추이[표준화]¹⁾ : 전체, 만1세이상, 1998-2012

(단위 : g)

구 분	국민건강영양조사				
	'98	'01	'05	'07	'08
	(n=10,400) 평균(표준오차)	(n=9,968) 평균(표준오차)	(n=8,930) 평균(표준오차)	(n=4,091) 평균(표준오차)	(n=8,631) 평균(표준오차)
곡류	337.2 (3.3)	289.4 (2.9)	314.4 (2.7)	288.9 (3.2)	292.0 (2.6)
감자·전분류	35.5 (1.7)	26.7 (1.0)	20.2 (0.8)	34.3 (3.0)	37.1 (1.7)
당류	7.3 (0.2)	11.2 (0.2)	7.3 (0.2)	8.2 (0.4)	7.7 (0.2)
두류	31.0 (1.0)	31.8 (1.0)	38.7 (1.1)	37.5 (1.7)	36.9 (1.2)
종실류	3.0 (0.2)	2.7 (0.2)	4.2 (0.2)	2.4 (0.2)	2.7 (0.2)
채소류	287.5 (4.3)	297.9 (3.7)	326.4 (3.7)	278.2 (5.3)	294.4 (4.1)
버섯류	4.0 (0.3)	4.8 (0.3)	4.3 (0.2)	3.5 (0.3)	4.2 (0.2)
과일류	197.1 (5.3)	208.1 (6.3)	87.6 (3.3)	176.9 (8.7)	165.1 (5.6)
해조류	7.8 (0.5)	9.1 (0.6)	8.5 (0.4)	6.3 (0.6)	5.4 (0.3)
음료류	45.3 (2.0)	61.4 (2.4)	61.5 (2.6)	62.4 (3.6)	69.3 (3.2)
주류	48.9 (2.9)	54.8 (3.5)	80.9 (5.7)	98.0 (7.1)	98.4 (5.5)
조미료류	26.0 (0.5)	31.8 (0.6)	37.4 (0.6)	32.6 (0.9)	35.3 (0.7)
유지류(식물성)	5.4 (0.1)	10.0 (0.2)	7.5 (0.2)	7.2 (0.2)	7.7 (0.2)
기타(식물성)	3.0 (0.3)	5.0 (0.5)	0.0 (0.0)	0.5 (0.1)	0.3 (0.0)
식물성식품 계	1,038.9 (12.6)	1,044.9 (11.8)	998.9 (10.9)	1,036.7 (14.0)	1,056.5 (11.5)
육류	67.8 (1.7)	92.4 (2.5)	89.8 (2.2)	88.8 (3.9)	84.6 (2.2)
난류	21.7 (0.6)	21.2 (0.6)	25.8 (0.7)	22.2 (0.9)	23.7 (0.6)
어패류	66.5 (2.0)	65.1 (1.5)	67.8 (1.5)	52.8 (1.8)	52.5 (1.5)
우유류	79.7 (2.6)	78.7 (2.2)	90.2 (2.3)	92.2 (3.7)	101.6 (3.5)
유지류(동물성)	2.1 (0.1)	0.1 (0.0)	1.6 (0.1)	0.2 (0.0)	0.2 (0.0)
기타(동물성)	0.1 (0.0)	0.2 (0.1)*	0.3 (0.1)*	0.0 (0.0)	0.0 (0.0)
동물성식품 계	238.0 (4.2)	257.7 (3.9)	275.5 (3.7)	256.2 (6.0)	262.7 (4.6)
총계	1,276.9 (14.8)	1,302.6 (13.7)	1,274.3 (13.0)	1,292.9 (17.4)	1,319.1 (13.5)
식물성식품 섭취분율(%)	81.4 (0.2)	80.2 (0.2)	78.3 (0.2)	80.0 (0.3)	79.9 (0.2)
동물성식품 섭취분율(%)	18.6 (0.2)	19.8 (0.2)	21.7 (0.2)	20.0 (0.3)	20.1 (0.2)

1) 2005년 추계인구로 연령표준화

* : 변동계수(coefficient of variability) 25-50%, ** : 변동계수 50%이상

(계속 : 식품군별 1일 평균 섭취량 추이(표준화), 전체, 만1세이상, 1998-2012)

구 분	국민건강영양조사			
	'09	'10	'11	'12
	(n=9,391)	(n=8,019)	(n=7,704)	(n=7,208)
	평균(표준오차)	평균(표준오차)	평균(표준오차)	평균(표준오차)
곡류	292.5 (2.2)	313.4 (2.9)	308.2 (2.8)	299.1 (3.1)
감자·전분류	36.8 (1.7)	33.5 (1.6)	35.0 (1.5)	31.6 (1.5)
당류	7.8 (0.2)	9.7 (0.4)	10.6 (0.4)	10.3 (0.4)
두류	35.2 (1.1)	35.8 (1.1)	38.5 (1.3)	36.3 (2.1)
종실류	2.7 (0.2)	4.2 (0.3)	4.8 (0.7)	4.5 (0.3)
채소류	286.7 (3.5)	293.8 (3.9)	288.3 (3.9)	283.6 (4.9)
버섯류	4.2 (0.3)	5.0 (0.3)	5.0 (0.4)	4.9 (0.4)
과일류	169.1 (5.4)	192.4 (7.3)	173.7 (6.0)	172.2 (5.5)
해조류	4.7 (0.2)	4.5 (0.2)	3.7 (0.2)	4.9 (0.5)
음료류	85.9 (3.4)	116.6 (4.5)	118.8 (5.3)	133.1 (4.9)
주류	104.5 (5.5)	138.6 (7.5)	119.4 (7.7)	107.3 (6.2)
조미료류	36.4 (0.8)	34.2 (0.6)	34.2 (0.7)	34.4 (0.8)
유지류(식물성)	7.5 (0.1)	8.4 (0.2)	8.5 (0.2)	7.9 (0.2)
기타(식물성)	0.4 (0.1)	2.4 (0.4)	3.1 (0.5)	2.9 (0.5)
식물성식품 계	1,074.6 (10.9)	1,192.3 (14.1)	1,152.0 (14.8)	1,132.9 (14.0)
육류	87.4 (2.2)	107.0 (2.6)	108.1 (3.2)	113.8 (3.7)
난류	25.7 (0.6)	27.3 (0.8)	26.9 (0.8)	25.8 (0.8)
어패류	50.1 (1.2)	55.9 (1.8)	55.2 (1.8)	48.7 (1.7)
우유류	105.8 (2.8)	122.7 (3.5)	116.5 (3.1)	116.5 (4.0)
유지류(동물성)	0.2 (0.0)	0.2 (0.0)	0.2 (0.0)	0.2 (0.0)
기타(동물성)	0.0 (0.0)	0.1 (0.0)	0.2 (0.1)**	0.1 (0.1)**
동물성식품 계	269.3 (4.2)	313.2 (4.3)	307.1 (5.0)	305.2 (5.7)
총계	1,343.9 (13.0)	1,505.5 (16.2)	1,459.1 (17.0)	1,438.2 (17.2)
식물성식품 섭취분율(%)	79.6 (0.2)	78.6 (0.2)	78.3 (0.2)	78.3 (0.3)
동물성식품 섭취분율(%)	20.4 (0.2)	21.4 (0.2)	21.7 (0.2)	21.7 (0.3)

표 2-3. 식품군별 1일 섭취량 추이 : 남자, 만1세이상, 1998-2012

(단위 : g)

구 분	국민건강영양조사				
	'98	'01	'05	'07	'08
	(n=4,984) 평균(표준오차)	(n=4,760) 평균(표준오차)	(n=4,167) 평균(표준오차)	(n=1,821) 평균(표준오차)	(n=3,692) 평균(표준오차)
곡류	370.8 (4.4)	312.8 (3.7)	342.4 (3.7)	322.9 (4.5)	325.2 (3.6)
감자·전분류	32.5 (1.8)	25.6 (1.3)	20.9 (1.0)	32.3 (2.5)	35.6 (2.1)
당류	8.1 (0.3)	11.6 (0.3)	8.1 (0.2)	10.2 (0.7)	9.0 (0.3)
두류	34.5 (1.3)	36.2 (1.6)	42.3 (1.5)	43.5 (2.8)	42.0 (1.8)
종실류	2.9 (0.3)	2.5 (0.2)	4.6 (0.3)	2.5 (0.2)	2.5 (0.2)
채소류	308.1 (5.0)	316.6 (4.4)	358.7 (5.1)	320.7 (7.4)	336.9 (5.7)
버섯류	4.1 (0.3)	4.9 (0.3)	4.5 (0.3)	3.5 (0.5)	4.1 (0.3)
과일류	177.8 (5.8)	178.9 (6.1)	78.5 (3.8)	157.9 (9.7)	148.6 (7.4)
해조류	8.2 (0.5)	8.9 (0.6)	7.9 (0.5)	6.7 (0.7)	5.3 (0.3)
음료류	49.0 (2.5)	59.4 (3.0)	72.9 (4.5)	68.8 (5.7)	78.0 (4.9)
주류	77.9 (5.0)	80.2 (5.6)	125.6 (9.8)	148.3 (13.4)	152.5 (9.8)
조미료류	29.3 (0.6)	34.5 (0.6)	41.5 (0.8)	39.3 (1.4)	42.1 (1.1)
유지류(식물성)	6.1 (0.2)	10.9 (0.3)	8.4 (0.2)	8.8 (0.3)	9.3 (0.3)
기타(식물성)	3.0 (0.4)	5.0 (0.7)	0.0 (0.0)	0.6 (0.1)	0.4 (0.1)*
식물성식품 계	1,112.3 (15.2)	1,087.9 (13.6)	1,116.5 (15.5)	1,166.0 (20.4)	1,191.7 (17.4)
육류	82.6 (2.3)	110.9 (3.4)	105.8 (2.8)	113.9 (6.3)	104.7 (3.6)
난류	25.9 (0.8)	24.6 (0.9)	28.9 (1.0)	25.9 (1.4)	27.3 (1.0)
어패류	73.8 (2.2)	72.6 (1.9)	77.9 (2.2)	64.7 (3.0)	64.4 (2.3)
우유류	90.8 (3.7)	90.2 (3.2)	88.7 (2.9)	92.8 (4.9)	104.1 (4.6)
유지류(동물성)	2.3 (0.1)	0.1 (0.0)	2.0 (0.1)	0.2 (0.0)	0.2 (0.0)
기타(동물성)	0.1 (0.1)**	0.2 (0.1)*	0.4 (0.2)*	0.0 (0.0)	0.0 (0.0)
동물성식품 계	275.4 (5.5)	298.7 (5.5)	303.7 (5.0)	297.5 (9.0)	300.7 (6.9)
총계	1,387.7 (17.9)	1,386.6 (16.0)	1,420.2 (18.1)	1,463.5 (24.6)	1,492.3 (20.0)
식물성식품 섭취분율(%)	79.8 (0.3)	78.1 (0.3)	78.1 (0.3)	79.3 (0.5)	79.6 (0.4)
동물성식품 섭취분율(%)	20.2 (0.3)	21.9 (0.3)	21.9 (0.3)	20.7 (0.5)	20.4 (0.4)

* : 변동계수(coefficient of variability) 25-50%, ** : 변동계수 50%이상

(계속 : 식품군별 1일 평균 섭취량 추이, 남자, 만1세이상, 1998-2012)

구 분	국민건강영양조사			
	'09	'10	'11	'12
	(n=4,182) 평균(표준오차)	(n=3,550) 평균(표준오차)	(n=3,376) 평균(표준오차)	(n=3,127) 평균(표준오차)
곡류	328.5 (3.1)	349.9 (4.1)	348.3 (4.1)	335.8 (4.4)
감자·전분류	35.8 (2.0)	31.4 (1.9)	34.1 (2.0)	32.1 (2.1)
당류	9.1 (0.3)	11.0 (0.4)	11.9 (0.5)	11.7 (0.6)
두류	40.2 (1.6)	41.9 (1.7)	44.2 (2.0)	42.0 (3.6)
종실류	3.0 (0.2)	4.5 (0.5)	5.6 (1.4)*	5.1 (0.5)
채소류	331.2 (5.1)	339.7 (5.3)	337.1 (5.6)	327.3 (7.0)
버섯류	4.0 (0.3)	5.2 (0.4)	5.2 (0.6)	5.0 (0.6)
과일류	151.3 (6.3)	177.2 (8.0)	163.6 (7.1)	162.5 (7.2)
해조류	5.2 (0.3)	4.7 (0.3)	3.9 (0.2)	4.7 (0.5)
음료류	94.3 (4.9)	132.4 (6.3)	129.6 (9.0)	142.4 (7.2)
주류	163.7 (9.5)	229.3 (14.4)	202.0 (14.6)	176.4 (10.6)
조미료류	43.6 (1.2)	40.8 (0.9)	40.9 (0.9)	40.4 (1.3)
유지류(식물성)	9.2 (0.2)	10.1 (0.3)	10.4 (0.3)	9.5 (0.3)
기타(식물성)	0.4 (0.1)	2.6 (0.6)	4.1 (0.8)	2.9 (0.6)
식물성식품 계	1,219.6 (16.3)	1,380.7 (21.1)	1,340.9 (23.9)	1,297.9 (19.8)
육류	109.0 (3.4)	133.3 (4.0)	132.1 (5.0)	139.3 (5.8)
난류	29.8 (1.0)	31.6 (1.2)	30.6 (1.1)	28.6 (1.1)
어패류	61.6 (1.8)	68.9 (2.4)	70.9 (3.0)	59.8 (2.7)
우유류	104.5 (4.0)	114.5 (4.2)	112.5 (4.5)	111.0 (4.9)
유지류(동물성)	0.2 (0.0)	0.2 (0.0)	0.2 (0.0)	0.2 (0.0)
기타(동물성)	0.1 (0.0)	0.1 (0.0)	0.2 (0.1)*	0.2 (0.1)**
동물성식품 계	305.2 (6.3)	348.6 (6.2)	346.6 (7.7)	339.1 (8.1)
총계	1,524.8 (19.6)	1,729.3 (23.3)	1,687.5 (26.5)	1,637.0 (23.5)
식물성식품 섭취분율(%)	79.5 (0.3)	79.1 (0.3)	78.6 (0.4)	78.9 (0.4)
동물성식품 섭취분율(%)	20.5 (0.3)	20.9 (0.3)	21.4 (0.4)	21.1 (0.4)

표 2-4. 식품군별 1일 섭취량 추이[표준화]¹⁾ : 남자, 만1세이상, 1998-2012

(단위 : g)

구 분	국민건강영양조사				
	'98	'01	'05	'07	'08
	(n=4,984) 평균(표준오차)	(n=4,760) 평균(표준오차)	(n=4,167) 평균(표준오차)	(n=1,821) 평균(표준오차)	(n=3,692) 평균(표준오차)
곡류	372.3 (4.5)	316.7 (3.8)	342.2 (3.6)	321.2 (4.6)	323.2 (3.6)
감자·전분류	32.6 (1.8)	25.7 (1.3)	20.8 (1.1)	32.0 (2.5)	35.4 (2.1)
당류	8.2 (0.3)	12.1 (0.3)	8.1 (0.2)	10.2 (0.6)	9.0 (0.3)
두류	35.4 (1.3)	37.0 (1.6)	42.5 (1.5)	43.5 (2.7)	41.8 (1.9)
종실류	2.9 (0.3)	2.6 (0.2)	4.7 (0.3)	2.5 (0.2)	2.5 (0.2)
채소류	319.4 (5.2)	330.8 (4.6)	360.4 (5.0)	319.8 (7.2)	333.7 (5.4)
버섯류	4.1 (0.3)	5.0 (0.3)	4.4 (0.3)	3.4 (0.5)	4.1 (0.3)
과일류	176.0 (5.8)	176.9 (6.1)	77.8 (3.8)	157.8 (9.5)	148.0 (7.3)
해조류	8.3 (0.6)	9.1 (0.6)	8.0 (0.5)	6.7 (0.7)	5.3 (0.3)
음료류	48.6 (2.5)	60.5 (3.0)	71.7 (4.2)	68.7 (5.5)	78.4 (4.7)
주류	83.1 (5.4)	87.5 (6.2)	126.2 (9.5)	147.9 (13.3)	151.7 (9.6)
조미료류	30.0 (0.6)	35.8 (0.7)	41.6 (0.8)	39.3 (1.4)	41.8 (1.1)
유지류(식물성)	6.0 (0.2)	11.4 (0.3)	8.3 (0.2)	8.7 (0.3)	9.3 (0.2)
기타(식물성)	2.9 (0.4)	4.6 (0.6)	0.0 (0.0)	0.6 (0.1)	0.4 (0.1)*
식물성식품 계	1,129.8 (15.6)	1,115.6 (14.9)	1,116.8 (15.0)	1,162.3 (19.7)	1,184.5 (16.4)
육류	82.6 (2.3)	112.1 (3.4)	104.5 (2.7)	112.8 (6.2)	104.5 (3.4)
난류	25.1 (0.8)	24.5 (0.9)	28.4 (0.9)	25.9 (1.4)	27.3 (1.0)
어패류	75.0 (2.3)	75.6 (2.0)	78.1 (2.2)	64.4 (2.9)	64.0 (2.4)
우유류	79.6 (2.9)	78.7 (2.6)	86.3 (2.7)	91.6 (4.8)	105.7 (4.6)
유지류(동물성)	2.4 (0.1)	0.1 (0.0)	2.0 (0.1)	0.2 (0.0)	0.2 (0.0)
기타(동물성)	0.1 (0.1)**	0.2 (0.1)*	0.4 (0.2)*	0.0 (0.0)	0.0 (0.0)
동물성식품 계	264.8 (4.9)	291.3 (5.2)	299.7 (4.7)	294.8 (8.9)	301.6 (6.7)
총계	1,394.7 (18.2)	1,406.8 (17.2)	1,416.5 (17.7)	1,457.2 (23.8)	1,486.2 (19.1)
식물성식품 섭취분율(%)	80.9 (0.3)	79.2 (0.3)	78.4 (0.2)	79.4 (0.5)	79.4 (0.3)
동물성식품 섭취분율(%)	19.1 (0.3)	20.8 (0.3)	21.6 (0.2)	20.6 (0.5)	20.6 (0.3)

1) 2005년 추계인구로 연령표준화

* : 변동계수(coefficient of variability) 25-50%, ** : 변동계수 50%이상

(계속 : 식품군별 1일 평균 섭취량 추이(표준화), 남자, 만1세이상, 1998-2012)

구 분	국민건강영양조사			
	'09	'10	'11	'12
	(n=4,182)	(n=3,550)	(n=3,376)	(n=3,127)
	평균(표준오차)	평균(표준오차)	평균(표준오차)	평균(표준오차)
곡류	326.0 (3.1)	347.2 (4.0)	345.3 (4.1)	333.6 (4.6)
감자·전분류	35.6 (1.9)	31.2 (1.8)	33.9 (2.0)	31.6 (1.9)
당류	9.1 (0.3)	10.9 (0.4)	11.9 (0.5)	11.7 (0.7)
두류	40.0 (1.6)	41.5 (1.7)	43.3 (2.0)	41.7 (3.8)
종실류	3.0 (0.2)	4.4 (0.5)	5.5 (1.4)*	5.0 (0.5)
채소류	326.9 (4.7)	333.2 (4.8)	329.8 (5.3)	317.2 (6.4)
버섯류	4.0 (0.3)	5.1 (0.4)	5.2 (0.6)	5.1 (0.6)
과일류	151.2 (6.3)	176.9 (7.9)	163.9 (7.1)	162.4 (7.1)
해조류	5.1 (0.3)	4.6 (0.3)	3.8 (0.2)	4.6 (0.5)
음료류	95.1 (4.9)	133.9 (6.2)	130.8 (8.9)	146.5 (7.3)
주류	161.3 (9.1)	224.6 (13.5)	194.3 (13.9)	169.4 (10.7)
조미료류	43.3 (1.2)	40.5 (0.9)	40.5 (0.9)	40.1 (1.3)
유지류(식물성)	9.2 (0.2)	10.1 (0.3)	10.5 (0.3)	9.6 (0.3)
기타(식물성)	0.4 (0.1)	2.6 (0.6)	4.0 (0.8)	3.0 (0.6)
식물성식품 계	1,210.3 (15.4)	1,366.6 (19.7)	1,322.6 (22.6)	1,281.7 (19.6)
육류	109.3 (3.3)	134.1 (4.1)	132.6 (5.0)	141.4 (5.5)
난류	30.1 (1.0)	32.1 (1.2)	31.1 (1.1)	29.2 (1.1)
어패류	60.9 (1.8)	67.7 (2.4)	69.9 (3.0)	58.6 (2.7)
우유류	107.1 (4.0)	118.4 (4.4)	117.7 (4.4)	118.3 (5.0)
유지류(동물성)	0.2 (0.0)	0.2 (0.0)	0.2 (0.0)	0.2 (0.0)
기타(동물성)	0.1 (0.0)	0.1 (0.0)	0.2 (0.1)**	0.2 (0.1)**
동물성식품 계	307.6 (6.3)	352.7 (6.0)	351.8 (7.5)	347.9 (7.7)
총계	1,517.9 (18.8)	1,719.3 (22.2)	1,674.4 (25.4)	1,629.5 (23.2)
식물성식품 섭취분율(%)	79.1 (0.3)	78.6 (0.3)	78.0 (0.3)	78.1 (0.4)
동물성식품 섭취분율(%)	20.9 (0.3)	21.4 (0.3)	22.0 (0.3)	21.9 (0.4)

표 2-5. 식품군별 1일 섭취량 추이 : 여자, 만1세이상, 1998-2012

(단위 : g)

구 분	국민건강영양조사				
	'98	'01	'05	'07	'08
	(n=5,416)	(n=5,208)	(n=4,763)	(n=2,270)	(n=4,939)
	평균(표준오차)	평균(표준오차)	평균(표준오차)	평균(표준오차)	평균(표준오차)
곡류	302.9 (3.2)	264.6 (2.9)	286.3 (2.7)	256.8 (4.2)	261.8 (2.8)
감자·전분류	37.9 (2.1)	27.4 (1.2)	19.5 (0.9)	36.4 (4.1)	39.2 (2.2)
당류	6.5 (0.2)	10.3 (0.3)	6.3 (0.2)	6.0 (0.3)	6.4 (0.2)
두류	26.6 (1.0)	27.2 (0.9)	35.0 (1.2)	31.9 (1.3)	32.3 (1.0)
종실류	2.9 (0.3)	2.7 (0.3)	3.7 (0.2)	2.3 (0.2)	2.9 (0.3)
채소류	252.6 (4.1)	267.2 (3.8)	293.1 (3.7)	238.8 (5.9)	258.9 (4.2)
버섯류	4.0 (0.3)	4.6 (0.3)	4.2 (0.3)	3.5 (0.4)	4.2 (0.3)
과일류	216.8 (6.4)	232.8 (7.5)	96.6 (4.2)	197.0 (10.7)	182.9 (6.2)
해조류	7.3 (0.5)	9.1 (0.8)	9.1 (0.5)	6.0 (0.7)	5.5 (0.4)
음료류	42.2 (2.2)	59.7 (2.9)	49.8 (2.2)	54.3 (4.0)	57.6 (3.1)
주류	16.6 (1.8)	25.6 (2.8)	34.7 (4.1)	46.1 (7.2)	42.8 (4.6)
조미료류	21.8 (0.5)	28.1 (0.7)	33.3 (0.5)	25.7 (0.9)	28.6 (0.7)
유지류(식물성)	4.9 (0.2)	8.7 (0.2)	6.7 (0.2)	5.6 (0.2)	5.9 (0.2)
기타(식물성)	3.2 (0.5)	5.1 (0.6)	0.0 (0.0)	0.3 (0.1)*	0.3 (0.0)
식물성식품 계	946.1 (12.1)	973.1 (12.5)	878.2 (9.4)	910.7 (18.7)	929.1 (10.4)
육류	53.7 (1.6)	73.8 (2.3)	73.6 (2.8)	63.0 (3.8)	62.5 (2.2)
난류	19.1 (0.7)	18.0 (0.6)	22.7 (0.8)	17.9 (1.0)	19.2 (0.6)
어패류	57.5 (2.1)	55.4 (1.4)	57.4 (1.5)	40.7 (1.8)	40.8 (1.2)
우유류	83.2 (3.4)	79.5 (2.8)	92.3 (3.0)	88.3 (5.0)	92.1 (3.7)
유지류(동물성)	1.8 (0.1)	0.1 (0.0)	1.2 (0.1)	0.2 (0.0)	0.2 (0.0)
기타(동물성)	0.1 (0.0)	0.2 (0.1)*	0.1 (0.1)**	0.0 (0.0)	0.0 (0.0)
동물성식품 계	215.3 (4.7)	227.1 (4.3)	247.4 (4.3)	210.1 (6.8)	214.9 (4.5)
총계	1,161.4 (14.4)	1,200.1 (14.5)	1,125.6 (11.3)	1,120.8 (21.5)	1,143.9 (12.2)
식물성식품 섭취분율(%)	81.4 (0.3)	80.9 (0.3)	78.4 (0.3)	81.3 (0.5)	81.2 (0.3)
동물성식품 섭취분율(%)	18.6 (0.3)	19.1 (0.3)	21.6 (0.3)	18.7 (0.5)	18.8 (0.3)

* : 변동계수(coefficient of variability) 25-50%, ** : 변동계수 50%이상

(계속 : 식품군별 1일 평균 섭취량 추이, 여자, 만1세이상, 1998-2012)

구 분	국민건강영양조사			
	'09	'10	'11	'12
	(n=5,209)	(n=4,469)	(n=4,328)	(n=4,081)
	평균(표준오차)	평균(표준오차)	평균(표준오차)	평균(표준오차)
곡류	260.4 (2.8)	280.5 (3.1)	271.4 (3.1)	265.7 (3.1)
감자·전분류	38.9 (2.3)	36.0 (2.3)	36.6 (1.9)	32.3 (1.9)
당류	6.3 (0.2)	8.3 (0.5)	9.0 (0.5)	8.5 (0.4)
두류	30.6 (1.1)	30.4 (1.3)	34.0 (1.5)	31.6 (1.5)
종실류	2.4 (0.2)	4.1 (0.3)	4.2 (0.3)	4.1 (0.3)
채소류	251.3 (3.7)	261.8 (4.5)	253.4 (4.2)	258.6 (6.1)
버섯류	4.4 (0.3)	4.8 (0.3)	4.8 (0.4)	4.5 (0.3)
과일류	187.9 (6.9)	209.0 (9.3)	185.0 (6.6)	186.1 (6.7)
해조류	4.4 (0.3)	4.6 (0.3)	3.8 (0.3)	5.1 (0.6)
음료류	72.4 (3.7)	93.9 (5.2)	101.0 (4.8)	111.3 (6.0)
주류	45.3 (4.0)	50.2 (4.1)	43.7 (4.1)	42.9 (3.7)
조미료류	29.1 (0.8)	27.9 (0.6)	27.5 (0.7)	28.4 (0.7)
유지류(식물성)	5.7 (0.1)	6.4 (0.2)	6.3 (0.2)	6.0 (0.2)
기타(식물성)	0.5 (0.1)	2.2 (0.5)	1.9 (0.4)	2.8 (0.6)
식물성식품 계	939.7 (11.4)	1,020.0 (15.1)	982.5 (12.7)	987.9 (14.6)
육류	63.1 (2.0)	76.7 (2.2)	78.7 (3.1)	80.9 (3.3)
난류	20.1 (0.6)	21.2 (0.7)	21.2 (0.8)	21.0 (0.9)
어패류	39.1 (1.1)	43.7 (1.6)	40.2 (1.4)	38.7 (1.4)
우유류	97.9 (3.2)	118.3 (3.9)	105.0 (3.3)	104.8 (4.1)
유지류(동물성)	0.2 (0.0)	0.2 (0.0)	0.2 (0.0)	0.2 (0.0)
기타(동물성)	0.0 (0.0)	0.1 (0.0)	0.2 (0.1)**	0.1 (0.0)
동물성식품 계	220.4 (4.3)	260.1 (4.8)	245.4 (5.0)	245.7 (5.4)
총계	1,160.1 (12.9)	1,280.1 (17.2)	1,227.9 (14.8)	1,233.7 (17.1)
식물성식품 섭취분율(%)	80.9 (0.3)	79.6 (0.3)	80.0 (0.3)	79.9 (0.4)
동물성식품 섭취분율(%)	19.1 (0.3)	20.4 (0.3)	20.0 (0.3)	20.1 (0.4)

표 2-6. 식품군별 1일 섭취량 추이[표준화]¹⁾ : 여자, 만1세이상, 1998-2012

(단위 : g)

구 분	국민건강영양조사				
	'98	'01	'05	'07	'08
	(n=5,416) 평균(표준오차)	(n=5,208) 평균(표준오차)	(n=4,763) 평균(표준오차)	(n=2,270) 평균(표준오차)	(n=4,939) 평균(표준오차)
곡류	303.9 (3.1)	265.3 (2.9)	286.2 (2.7)	255.9 (4.0)	260.1 (2.8)
감자·전분류	38.1 (2.1)	27.6 (1.2)	19.7 (1.0)	36.6 (4.3)	38.8 (2.1)
당류	6.5 (0.2)	10.5 (0.3)	6.4 (0.2)	6.1 (0.3)	6.4 (0.2)
두류	26.8 (1.0)	27.3 (0.9)	34.9 (1.2)	31.7 (1.3)	32.0 (1.0)
종실류	3.0 (0.3)	2.8 (0.3)	3.7 (0.2)	2.4 (0.2)	2.9 (0.3)
채소류	257.6 (4.1)	269.6 (3.8)	292.5 (3.7)	236.9 (5.8)	254.8 (4.0)
버섯류	4.0 (0.3)	4.7 (0.3)	4.2 (0.2)	3.5 (0.4)	4.3 (0.3)
과일류	218.3 (6.3)	235.3 (7.4)	97.9 (4.2)	197.0 (10.1)	182.9 (6.4)
해조류	7.4 (0.5)	9.2 (0.8)	9.0 (0.5)	5.9 (0.7)	5.4 (0.3)
음료류	42.1 (2.1)	62.1 (3.0)	50.7 (2.2)	55.7 (4.2)	60.0 (3.2)
주류	17.4 (1.9)	26.8 (2.9)	35.5 (4.2)	47.6 (7.6)	44.8 (4.8)
조미료류	22.1 (0.5)	28.3 (0.7)	33.3 (0.5)	25.9 (0.9)	28.7 (0.7)
유지류(식물성)	4.9 (0.1)	8.9 (0.2)	6.7 (0.2)	5.7 (0.2)	6.1 (0.2)
기타(식물성)	3.2 (0.4)	5.2 (0.6)	0.0 (0.0)	0.3 (0.1)*	0.3 (0.0)
식물성식품 계	955.2 (12.0)	983.7 (12.3)	880.7 (9.3)	911.2 (17.7)	927.5 (10.2)
육류	53.7 (1.6)	74.8 (2.3)	74.5 (2.8)	64.1 (3.6)	64.1 (2.1)
난류	18.6 (0.7)	18.3 (0.5)	23.2 (0.7)	18.6 (1.0)	20.0 (0.6)
어패류	58.4 (2.1)	56.3 (1.4)	57.6 (1.5)	41.0 (1.8)	41.0 (1.2)
우유류	79.5 (3.0)	78.3 (2.7)	94.2 (3.0)	92.5 (5.0)	96.9 (3.7)
유지류(동물성)	1.9 (0.1)	0.1 (0.0)	1.2 (0.1)	0.2 (0.0)	0.2 (0.0)
기타(동물성)	0.1 (0.0)	0.2 (0.1)*	0.1 (0.1)**	0.0 (0.0)	0.0 (0.0)
동물성식품 계	212.1 (4.3)	228.1 (4.1)	250.9 (4.2)	216.4 (6.6)	222.2 (4.4)
총계	1,167.3 (14.0)	1,211.7 (14.2)	1,131.6 (11.1)	1,127.5 (20.4)	1,149.7 (12.0)
식물성식품 섭취분율(%)	81.9 (0.3)	81.0 (0.3)	78.2 (0.3)	80.7 (0.5)	80.4 (0.3)
동물성식품 섭취분율(%)	18.1 (0.3)	19.0 (0.3)	21.8 (0.3)	19.3 (0.5)	19.6 (0.3)

1) 2005년 추계인구로 연령표준화

* : 변동계수(coefficient of variability) 25-50%, ** : 변동계수 50%이상

(계속 : 식품군별 1일 평균 섭취량 추이(표준화), 여자, 만1세이상, 1998-2012)

구 분	국민건강영양조사			
	'09	'10	'11	'12
	(n=5,209)	(n=4,469)	(n=4,328)	(n=4,081)
	평균(표준오차)	평균(표준오차)	평균(표준오차)	평균(표준오차)
곡류	258.0 (2.7)	278.5 (3.2)	270.0 (3.2)	263.7 (3.2)
감자·전분류	38.0 (2.2)	35.8 (2.4)	36.0 (1.9)	31.7 (1.9)
당류	6.5 (0.3)	8.6 (0.6)	9.4 (0.6)	8.9 (0.4)
두류	30.3 (1.2)	29.9 (1.3)	33.7 (1.5)	30.7 (1.6)
종실류	2.4 (0.2)	4.0 (0.3)	4.0 (0.3)	4.0 (0.3)
채소류	246.3 (3.5)	254.4 (4.4)	246.3 (4.0)	249.8 (5.7)
버섯류	4.5 (0.3)	4.9 (0.3)	5.0 (0.4)	4.7 (0.3)
과일류	187.5 (6.8)	208.5 (8.9)	184.1 (6.5)	182.1 (6.7)
해조류	4.4 (0.3)	4.5 (0.3)	3.7 (0.3)	5.1 (0.6)
음료류	76.3 (3.9)	98.4 (5.4)	106.4 (4.8)	119.0 (6.1)
주류	47.2 (4.2)	51.5 (4.3)	44.4 (4.2)	45.0 (4.1)
조미료류	29.3 (0.8)	27.8 (0.7)	27.7 (0.7)	28.5 (0.8)
유지류(식물성)	5.8 (0.1)	6.6 (0.2)	6.5 (0.2)	6.2 (0.2)
기타(식물성)	0.5 (0.1)	2.3 (0.6)*	2.0 (0.4)	2.8 (0.6)
식물성식품 계	937.0 (11.0)	1,015.6 (14.7)	979.3 (12.1)	982.2 (14.6)
육류	64.9 (1.9)	78.9 (2.2)	82.7 (3.1)	85.1 (3.3)
난류	21.1 (0.6)	22.3 (0.8)	22.6 (0.8)	22.2 (1.1)
어패류	39.1 (1.1)	44.1 (1.7)	40.2 (1.4)	38.8 (1.4)
우유류	104.3 (3.3)	126.9 (4.0)	114.9 (3.2)	114.3 (4.4)
유지류(동물성)	0.2 (0.0)	0.2 (0.0)	0.2 (0.0)	0.2 (0.0)
기타(동물성)	0.0 (0.0)	0.1 (0.0)	0.2 (0.1)**	0.1 (0.0)
동물성식품 계	229.7 (4.1)	272.5 (4.6)	260.6 (4.8)	260.8 (5.5)
총계	1,166.7 (12.5)	1,288.1 (16.4)	1,239.9 (14.4)	1,243.0 (17.2)
식물성식품 섭취분율(%)	80.0 (0.3)	78.5 (0.3)	78.7 (0.3)	78.5 (0.4)
동물성식품 섭취분율(%)	20.0 (0.3)	21.5 (0.3)	21.3 (0.3)	21.5 (0.4)

표 2-7. 영양소별 1일 섭취량 추이¹⁾ : 전체, 만1세이상, 1969-2012

구 분	국민영양조사												
	'69	'70	'71	'72	'73	'74	'75	'76	'77	'78	'79	'80	'81
에너지(kcal)	2,105	2,150	2,072	1,904	2,059	2,054	1,992	1,926	2,134	1,833	2,098	2,052	2,052
단백질(g)	65.6	64.6	67.0	64.7	64.4	68.0	63.6	60.4	71.0	59.5	69.6	67.2	69.9
지방(g)	16.9	17.2	13.1	19.2	19.2	15.5	19.0	20.0	28.0	22.6	26.2	21.8	20.3
탄수화물(g)	423	434	422	368	401	405	399	380	397	346	395	396	394
칼슘(mg)	444	466	404	486	382	444	407	402	487	412	699	598	559
철(mg)	24.8	11.2	13.1	12.9	11.0	14.1	12.4	12.0	14.0	10.3	12.4	13.5	15.8
비타민 A(μ gRE)	1,400	939	962	1,504	891	1,781	1,362	1,293	1,428	1,064	1,324	1,688	1,804
티아민(mg)	1.76	1.10	1.22	1.09	1.09	1.30	1.21	1.20	1.40	1.20	1.31	1.13	1.78
리보플라빈(mg)	1.28	0.78	0.78	0.77	0.78	0.90	0.77	0.80	0.90	0.80	0.93	1.08	1.24
나이아신(mg)	27.8	16.3	14.7	13.6	16.0	15.0	15.34	16.0	19.0	16.1	21.3	19.1	20.1
비타민 C(mg)	89.9	82.9	83.7	73.4	67.7	100.6	78.9	75.0	91.0	68.3	98.19	87.9	67.2

1) 1969~1995년 원시자료 확보 불가로 이전 보고서에 수록된 값 제시

2) 단백질급원 에너지섭취분율 : {(단백질 섭취량) \times 4}의 {(단백질 섭취량) \times 4+(지방 섭취량) \times 9+(탄수화물 섭취량) \times 4}에 대한 분율
지방 및 탄수화물급원 에너지섭취분율 : 단백질급원 에너지섭취분율과 같은 정의에 의해 산출

(계속 : 영양소별 1일 섭취량추이, 전체, 만1세이상, 1969-2012)

구 분	국민영양조사													
	'82	'83	'84	'85	'86	'87	'88	'89	'90	'91	'92	'93	'94	'95
에너지(kcal)	1,991	2,012	1,901	1,936	1,930	1,819	1,935	1,871	1,868	1,930	1,875	1,848	1,770	1,839
단백질(g)	67.4	69.6	69.3	74.5	74.2	79.2	91.6	83.6	78.9	73.0	74.2	72.6	71.9	73.3
지방(g)	21.1	23.5	24.0	29.5	28.1	29.7	30.0	27.9	28.9	35.6	34.5	36.9	35.9	38.5
탄수화물(g)	381	380	351	342	343	308	330	323	316	325	313	301	286	295
칼슘(mg)	466	506	481	569	593	464	495	498	517	518	538	523	556	531
철(mg)	13.3	15.1	13.9	15.6	17.0	22.8	22.2	22.2	22.7	23.0	22.9	22.4	22.0	21.9
비타민 A(μ gRE)	1,676	2,052	1,681	1,846	2,226	1,204	1,337	1,657	1,662	550	535	440	411	443
티아민(mg)	1.00	1.14	1.17	1.34	1.24	1.03	1.19	1.15	1.15	1.27	1.22	1.37	1.12	1.16
리보플라빈(mg)	0.86	1.00	1.04	1.21	1.19	1.11	1.20	1.18	1.27	1.24	1.22	1.11	1.19	1.20
나이아신(mg)	20.7	23.7	22.7	25.7	27.2	17.7	20.9	19.5	21.6	17.5	17.4	16.5	16.6	16.7
비타민 C(mg)	76.0	69.5	58.6	64.7	84.3	51.2	76.2	65.8	81.2	92.2	102.5	92.6	93.5	98.3

(계속 : 영양소별 1일 섭취량추이, 전체, 만1세이상, 1969-2012)

구 분		국민건강영양조사				
		'98	'01	'05	'07	'08
		(n=10,400)	(n=9,968)	(n=8,930)	(n=4,091)	(n=8,631)
		평균(표준오차)	평균(표준오차)	평균(표준오차)	평균(표준오차)	평균(표준오차)
에너지(kcal)		1,931.1 (18.5)	1,880.8 (16.9)	1,979.1 (15.4)	1,830.8 (19.7)	1,868.4 (14.9)
단백질(g)		72.8 (0.9)	70.1 (0.7)	75.0 (0.7)	65.9 (0.9)	66.7 (0.6)
지방(g)		40.8 (0.6)	41.6 (0.6)	45.2 (0.6)	37.7 (0.7)	38.9 (0.6)
탄수화물(g)		314.1 (2.9)	294.5 (2.6)	301.1 (2.2)	293.7 (3.0)	299.1 (2.2)
조식유(g)		6.5 (0.1)	6.7 (0.1)	7.2 (0.1)	6.4 (0.1)	6.8 (0.1)
칼슘(mg)		501.3 (7.7)	494.6 (6.3)	552.5 (6.8)	468.7 (8.1)	488.2 (5.7)
인(mg)		1,058.8 (11.0)	1,133.1 (10.3)	1,229.3 (10.3)	1,081.4 (13.1)	1,118.2 (9.2)
나트륨(mg)		4,516.9 (61.6)	4,877.3 (55.1)	5,256.6 (55.4)	4,464.1 (64.3)	4,630.2 (49.1)
칼륨(mg)		2,500.4 (29.8)	2,794.8 (29.4)	2,773.2 (24.5)	2,710.6 (40.1)	2,843.0 (29.4)
철(mg)		12.3 (0.2)	12.1 (0.2)	13.8 (0.2)	13.1 (0.3)	13.4 (0.2)
비타민 A(μ gRE)		606.8 (11.8)	619.4 (11.3)	781.3 (12.2)	736.1 (19.1)	771.4 (16.0)
티아민(mg)		1.34 (0.02)	1.27 (0.02)	1.31 (0.01)	1.24 (0.02)	1.24 (0.01)
리보플라빈(mg)		1.09 (0.01)	1.15 (0.01)	1.21 (0.01)	1.07 (0.02)	1.16 (0.01)
나이아신(mg)		15.4 (0.2)	16.6 (0.2)	17.0 (0.2)	14.7 (0.2)	15.1 (0.2)
비타민 C(mg)		122.7 (2.4)	133.2 (2.4)	99.1 (1.6)	93.2 (2.9)	100.1 (1.9)
급원별 에너지 섭취분율(%) ²⁾	단백질	14.9 (0.1)	15.1 (0.1)	15.5 (0.1)	14.7 (0.1)	14.6 (0.1)
	지방	18.2 (0.2)	19.3 (0.2)	20.3 (0.2)	18.2 (0.3)	18.3 (0.2)
	탄수화물	66.8 (0.2)	65.7 (0.2)	64.2 (0.2)	67.1 (0.3)	67.1 (0.2)

(계속 : 영양소별 1일 섭취량추이, 전체, 만1세이상, 1969-2012)

구 분		국민건강영양조사			
		'09	'10	'11	'12
		(n=9,391)	(n=8,019)	(n=7,704)	(n=7,208)
		평균(표준오차)	평균(표준오차)	평균(표준오차)	평균(표준오차)
에너지(kcal)		1,884.6 (13.1)	2,065.8 (17.0)	2,029.9 (17.8)	1,994.2 (18.9)
단백질(g)		67.5 (0.6)	74.3 (0.8)	73.5 (0.8)	72.4 (0.9)
지방(g)		39.9 (0.5)	45.4 (0.6)	45.0 (0.7)	45.2 (0.7)
탄수화물(g)		300.6 (2.1)	323.1 (2.6)	318.4 (2.3)	311.6 (2.8)
조식유(g)		6.8 (0.1)	7.1 (0.1)	6.8 (0.1)	6.9 (0.1)
칼슘(mg)		491.5 (5.0)	525.3 (5.7)	515.2 (6.1)	501.5 (7.7)
인(mg)		1,125.7 (8.0)	1,208.4 (10.2)	1,184.1 (10.0)	1,159.4 (11.8)
나트륨(mg)		4,645.4 (43.2)	4,831.1 (56.0)	4,789.3 (62.2)	4,583.1 (67.6)
칼륨(mg)		2,848.1 (26.0)	2,998.5 (32.3)	2,934.4 (29.9)	2,918.0 (39.1)
철(mg)		13.5 (0.2)	14.6 (0.2)	14.6 (0.2)	14.5 (0.3)
비타민 A(μ gRE)		768.5 (14.8)	800.0 (20.5)	812.5 (21.8)	863.8 (30.7)
티아민(mg)		1.26 (0.01)	1.39 (0.01)	1.36 (0.01)	1.36 (0.02)
리보플라빈(mg)		1.19 (0.01)	1.29 (0.01)	1.28 (0.02)	1.28 (0.02)
나이아신(mg)		15.5 (0.1)	17.1 (0.2)	17.0 (0.2)	16.9 (0.2)
비타민 C(mg)		100.4 (1.8)	105.1 (2.0)	103.9 (1.9)	105.3 (2.4)
급원별 에너지 섭취분율(%)	단백질	14.6 (0.1)	14.6 (0.1)	14.6 (0.1)	14.7 (0.1)
	지방	18.7 (0.2)	19.2 (0.2)	19.4 (0.2)	19.7 (0.2)
	탄수화물	66.8 (0.2)	66.2 (0.2)	66.0 (0.2)	65.6 (0.2)

표 2-8. 영양소별 1일 섭취량 추이[표준화]¹⁾ : 전체, 만1세이상, 1998-2012

구 분	국민건강영양조사				
	'98	'01	'05	'07	'08
	(n=10,400) 평균(표준오차)	(n=9,968) 평균(표준오차)	(n=8,930) 평균(표준오차)	(n=4,091) 평균(표준오차)	(n=8,631) 평균(표준오차)
에너지(kcal)	1,933.5 (17.9)	1,896.7 (16.5)	1,979.1 (15.3)	1,829.6 (18.8)	1,867.5 (14.6)
단백질(g)	73.2 (1.0)	70.9 (0.7)	75.0 (0.7)	66.0 (0.9)	66.7 (0.6)
지방(g)	40.1 (0.6)	41.7 (0.6)	45.2 (0.5)	37.9 (0.7)	39.3 (0.5)
탄수화물(g)	315.5 (2.9)	296.9 (2.6)	301.0 (2.2)	292.7 (2.9)	297.7 (2.2)
조식염(g)	6.6 (0.1)	6.9 (0.1)	7.2 (0.1)	6.3 (0.1)	6.7 (0.1)
칼슘(mg)	500.5 (7.5)	495.5 (6.2)	552.4 (6.8)	468.9 (8.0)	488.5 (5.8)
인(mg)	1,060.6 (10.8)	1,142.8 (10.0)	1,229.4 (10.2)	1,080.1 (12.6)	1,116.7 (9.2)
나트륨(mg)	4,581.6 (62.4)	4,966.9 (55.5)	5,260.2 (55.6)	4,452.9 (63.3)	4,607.6 (47.4)
칼륨(mg)	2,522.4 (29.7)	2,831.7 (29.0)	2,774.4 (24.4)	2,704.0 (39.7)	2,830.2 (28.6)
철(mg)	12.5 (0.2)	12.3 (0.2)	13.8 (0.2)	13.1 (0.2)	13.3 (0.2)
비타민 A(μ gRE)	609.5 (11.9)	628.8 (11.4)	781.7 (12.1)	734.4 (18.6)	770.8 (16.2)
티아민(mg)	1.33 (0.01)	1.28 (0.02)	1.31 (0.01)	1.24 (0.02)	1.24 (0.01)
리보플라빈(mg)	1.08 (0.01)	1.15 (0.01)	1.21 (0.01)	1.07 (0.02)	1.16 (0.01)
나이아신(mg)	15.5 (0.2)	16.8 (0.2)	17.0 (0.2)	14.7 (0.2)	15.1 (0.2)
비타민 C(mg)	123.7 (2.3)	134.6 (2.4)	99.1 (1.6)	93.0 (2.9)	99.7 (1.9)
급원별 에너지 섭취분율(%) ²⁾	단백질	15.0 (0.1)	15.1 (0.1)	15.5 (0.1)	14.7 (0.1)
	지방	17.9 (0.2)	19.1 (0.2)	20.3 (0.1)	18.4 (0.2)
	탄수화물	67.2 (0.2)	65.8 (0.2)	64.2 (0.2)	66.9 (0.3)

1) 2005년 추계인구로 연령표준화

2) 단백질급원 에너지섭취분율 : $\{(\text{단백질 섭취량}) \times 4\} / \{(\text{단백질 섭취량}) \times 4 + (\text{지방 섭취량}) \times 9 + (\text{탄수화물 섭취량}) \times 4\}$ 에 대한 분율
지방 및 탄수화물급원 에너지섭취분율 : 단백질급원 에너지섭취분율과 같은 정의에 의해 산출

(계속 : 영양소별 1일 섭취량추이(표준화), 전체, 만1세이상, 1998-2012)

구 분		국민건강영양조사			
		'09	'10	'11	'12
		(n=9,391)	(n=8,019)	(n=7,704)	(n=7,208)
		평균(표준오차)	평균(표준오차)	평균(표준오차)	평균(표준오차)
에너지(kcal)		1,883.4 (12.8)	2,065.8 (17.0)	2,033.0 (16.9)	1,999.6 (19.1)
단백질(g)		67.6 (0.6)	74.6 (0.7)	73.9 (0.8)	72.9 (0.8)
지방(g)		40.5 (0.5)	46.4 (0.6)	46.2 (0.6)	46.6 (0.7)
탄수화물(g)		298.8 (2.0)	320.9 (2.5)	316.6 (2.2)	309.4 (2.7)
조식유(g)		6.7 (0.1)	6.9 (0.1)	6.7 (0.1)	6.8 (0.1)
칼슘(mg)		491.9 (4.9)	525.4 (5.6)	518.0 (6.1)	503.0 (8.0)
인(mg)		1,124.4 (7.9)	1,207.3 (9.8)	1,185.6 (9.7)	1,158.9 (11.8)
나트륨(mg)		4,617.5 (42.4)	4,784.9 (53.4)	4,752.1 (60.4)	4,545.7 (65.3)
칼륨(mg)		2,832.7 (24.7)	2,977.4 (30.2)	2,918.6 (28.4)	2,891.3 (37.6)
철(mg)		13.4 (0.2)	14.5 (0.2)	14.4 (0.2)	14.3 (0.2)
비타민 A(μ gRE)		766.4 (14.8)	794.7 (19.9)	812.2 (21.7)	856.2 (30.8)
티아민(mg)		1.26 (0.01)	1.40 (0.01)	1.37 (0.01)	1.37 (0.02)
리보플라빈(mg)		1.20 (0.01)	1.30 (0.01)	1.29 (0.01)	1.30 (0.02)
나이아신(mg)		15.4 (0.1)	17.1 (0.2)	17.1 (0.2)	16.9 (0.2)
비타민 C(mg)		100.2 (1.8)	104.7 (2.1)	103.5 (1.9)	104.2 (2.4)
급원별 에너지 섭취분율(%)	단백질	14.6 (0.1)	14.7 (0.1)	14.7 (0.1)	14.7 (0.1)
	지방	19.0 (0.1)	19.7 (0.2)	20.0 (0.2)	20.4 (0.2)
	탄수화물	66.4 (0.2)	65.7 (0.2)	65.3 (0.2)	64.9 (0.2)

표 2-9. 영양소별 1일 섭취량 추이 : 남자, 만1세이상, 1998-2012

구 분	국민건강영양조사				
	'98	'01	'05	'07	'08
	(n=4,984) 평균(표준오차)	(n=4,760) 평균(표준오차)	(n=4,167) 평균(표준오차)	(n=1,821) 평균(표준오차)	(n=3,692) 평균(표준오차)
에너지(kcal)	2,148.2 (22.7)	2,079.7 (20.9)	2,220.2 (21.5)	2,116.9 (28.7)	2,155.6 (21.9)
단백질(g)	81.7 (1.1)	78.9 (0.9)	84.4 (0.9)	77.7 (1.3)	77.3 (1.0)
지방(g)	46.3 (0.8)	47.4 (0.8)	51.3 (0.8)	44.1 (1.0)	46.1 (0.8)
탄수화물(g)	340.3 (3.5)	314.9 (3.1)	327.6 (3.0)	325.6 (3.9)	330.6 (3.0)
조섬유(g)	7.0 (0.1)	7.1 (0.1)	7.9 (0.1)	7.1 (0.1)	7.3 (0.1)
칼슘(mg)	544.0 (9.8)	531.3 (7.5)	592.5 (8.4)	528.9 (11.9)	539.9 (7.5)
인(mg)	1,177.9 (13.2)	1,254.3 (13.2)	1,359.5 (13.6)	1,245.3 (18.6)	1,270.6 (13.1)
나트륨(mg)	5,034.6 (71.5)	5,280.3 (60.8)	5,852.2 (73.9)	5,186.5 (84.5)	5,380.7 (72.4)
칼륨(mg)	2,702.5 (33.5)	2,992.7 (32.2)	3,032.6 (31.2)	3,038.4 (50.8)	3,143.1 (36.9)
철(mg)	13.5 (0.2)	13.1 (0.2)	15.1 (0.2)	15.2 (0.3)	15.0 (0.3)
비타민 A(μ gRE)	668.8 (14.2)	680.0 (16.7)	844.6 (16.5)	822.3 (31.2)	861.4 (23.5)
티아민(mg)	1.49 (0.02)	1.40 (0.02)	1.48 (0.02)	1.44 (0.03)	1.43 (0.02)
리보플라빈(mg)	1.21 (0.02)	1.27 (0.02)	1.35 (0.02)	1.23 (0.02)	1.32 (0.02)
나이아신(mg)	17.3 (0.2)	18.4 (0.2)	19.1 (0.2)	17.3 (0.3)	17.5 (0.2)
비타민 C(mg)	121.3 (2.5)	128.0 (2.5)	103.4 (2.0)	96.3 (2.9)	103.5 (2.2)
급원별 에너지 섭취분율(%) ¹⁾	단백질	15.3 (0.1)	15.5 (0.1)	15.3 (0.1)	15.0 (0.1)
	지방	18.9 (0.2)	20.2 (0.2)	21.1 (0.2)	19.3 (0.2)
	탄수화물	65.8 (0.2)	64.3 (0.2)	63.1 (0.2)	65.7 (0.3)

1) 단백질급원 에너지섭취분율 : {(단백질 섭취량)×4}의 {(단백질 섭취량)×4+(지방 섭취량)×9+(탄수화물 섭취량)×4}에 대한 분율
지방 및 탄수화물급원 에너지섭취분율 : 단백질급원 에너지섭취분율과 같은 정의에 의해 산출

(계속 : 영양소별 1일 섭취량추이, 남자, 만1세이상, 1998-2012)

구 분		국민건강영양조사			
		'09	'10	'11	'12
		(n=4,182)	(n=3,550)	(n=3,376)	(n=3,127)
		평균(표준오차)	평균(표준오차)	평균(표준오차)	평균(표준오차)
에너지(kcal)		2,181.7 (19.6)	2,404.7 (23.9)	2,375.3 (25.5)	2,316.5 (27.6)
단백질(g)		79.1 (0.9)	87.7 (1.1)	87.0 (1.2)	84.6 (1.3)
지방(g)		47.6 (0.8)	54.2 (0.9)	53.5 (1.0)	53.6 (1.1)
탄수화물(g)		333.0 (2.7)	358.6 (3.2)	357.2 (3.1)	347.2 (3.8)
조식유(g)		7.4 (0.1)	7.6 (0.1)	7.5 (0.2)	7.5 (0.1)
칼슘(mg)		550.1 (6.6)	579.6 (7.7)	576.0 (8.9)	540.5 (8.7)
인(mg)		1,288.0 (11.8)	1,386.2 (13.8)	1,367.7 (14.6)	1,321.7 (16.3)
나트륨(mg)		5,453.8 (65.0)	5,666.2 (76.8)	5,648.0 (93.5)	5,280.2 (92.1)
칼륨(mg)		3,165.2 (33.8)	3,341.6 (38.7)	3,300.7 (38.8)	3,205.5 (45.6)
철(mg)		15.2 (0.2)	16.4 (0.3)	16.6 (0.3)	16.0 (0.3)
비타민 A(μ gRE)		841.5 (17.7)	905.2 (28.7)	914.8 (32.4)	916.3 (32.9)
티아민(mg)		1.47 (0.02)	1.63 (0.02)	1.58 (0.02)	1.59 (0.03)
리보플라빈(mg)		1.36 (0.02)	1.48 (0.02)	1.47 (0.02)	1.45 (0.02)
나이아신(mg)		18.2 (0.2)	20.1 (0.2)	20.1 (0.3)	19.7 (0.3)
비타민 C(mg)		105.3 (2.2)	109.8 (2.3)	110.1 (2.1)	108.8 (3.0)
급원별 에너지 섭취분율(%)	단백질	15.1 (0.1)	15.2 (0.1)	15.1 (0.1)	15.1 (0.1)
	지방	19.7 (0.2)	20.2 (0.2)	20.3 (0.2)	20.5 (0.3)
	탄수화물	65.2 (0.3)	64.6 (0.3)	64.6 (0.3)	64.4 (0.3)

표 2-10. 영양소별 1일 섭취량 추이[표준화]¹⁾ : 남자, 만1세이상, 1998-2012

구 분	국민건강영양조사				
	'98	'01	'05	'07	'08
	(n=4,984) 평균(표준오차)	(n=4,760) 평균(표준오차)	(n=4,167) 평균(표준오차)	(n=1,821) 평균(표준오차)	(n=3,692) 평균(표준오차)
에너지(kcal)	2,151.6 (22.8)	2,107.0 (21.8)	2,213.6 (20.6)	2,106.5 (27.9)	2,146.4 (21.1)
단백질(g)	82.1 (1.1)	80.2 (0.9)	84.1 (0.9)	77.2 (1.3)	77.0 (0.9)
지방(g)	45.3 (0.7)	47.3 (0.8)	50.8 (0.7)	43.8 (1.0)	46.1 (0.8)
탄수화물(g)	342.1 (3.5)	319.2 (3.3)	327.3 (2.9)	324.2 (3.7)	329.0 (3.0)
조섬유(g)	7.2 (0.1)	7.3 (0.1)	7.9 (0.1)	7.1 (0.1)	7.2 (0.1)
칼슘(mg)	541.2 (9.5)	533.7 (7.9)	592.2 (8.5)	526.3 (11.6)	538.0 (7.7)
인(mg)	1,179.1 (13.2)	1,272.0 (13.7)	1,357.4 (13.4)	1,238.6 (17.7)	1,265.0 (13.1)
나트륨(mg)	5,125.9 (73.3)	5,454.1 (63.9)	5,861.5 (71.9)	5,168.6 (81.1)	5,341.6 (69.5)
칼륨(mg)	2,727.8 (34.4)	3,054.7 (34.4)	3,031.6 (30.7)	3,026.3 (48.4)	3,123.7 (36.2)
철(mg)	13.7 (0.2)	13.4 (0.2)	15.1 (0.2)	15.1 (0.3)	14.9 (0.3)
비타민 A(μ gRE)	671.3 (14.3)	695.3 (17.6)	843.6 (16.2)	817.2 (28.9)	857.4 (24.2)
티아민(mg)	1.48 (0.02)	1.41 (0.02)	1.47 (0.02)	1.43 (0.03)	1.43 (0.02)
리보플라빈(mg)	1.19 (0.02)	1.28 (0.02)	1.34 (0.02)	1.22 (0.02)	1.32 (0.02)
나이아신(mg)	17.5 (0.2)	18.9 (0.2)	19.0 (0.2)	17.2 (0.3)	17.5 (0.2)
비타민 C(mg)	122.3 (2.5)	129.4 (2.6)	103.3 (2.0)	96.1 (3.0)	103.0 (2.2)
급원별 에너지 섭취분율(%) ²⁾	단백질	15.4 (0.1)	15.6 (0.1)	15.2 (0.1)	15.0 (0.1)
	지방	18.4 (0.2)	19.8 (0.2)	20.9 (0.2)	19.3 (0.2)
	탄수화물	66.2 (0.2)	64.6 (0.2)	63.3 (0.2)	65.7 (0.2)

1) 2005년 추계인구로 연령표준화

2) 단백질급원 에너지섭취분율 : {(단백질 섭취량) \times 4}의 {(단백질 섭취량) \times 4+(지방 섭취량) \times 9+(탄수화물 섭취량) \times 4}에 대한 분율
지방 및 탄수화물급원 에너지섭취분율 : 단백질급원 에너지섭취분율과 같은 정의에 의해 산출

(계속 : 영양소별 1일 섭취량추이(표준화), 남자, 만1세이상, 1998-2012)

구 분		국민건강영양조사			
		'09	'10	'11	'12
		(n=4,182)	(n=3,550)	(n=3,376)	(n=3,127)
		평균(표준오차)	평균(표준오차)	평균(표준오차)	평균(표준오차)
에너지(kcal)		2,170.1 (18.7)	2,391.3 (23.4)	2,359.9 (24.4)	2,309.5 (28.4)
단백질(g)		78.8 (0.9)	87.3 (1.0)	86.5 (1.2)	84.5 (1.3)
지방(g)		47.6 (0.7)	54.5 (0.9)	53.8 (0.9)	54.5 (1.1)
탄수화물(g)		330.8 (2.7)	355.8 (3.1)	354.4 (3.0)	344.6 (3.8)
조식유(g)		7.3 (0.1)	7.5 (0.1)	7.4 (0.2)	7.3 (0.1)
칼슘(mg)		548.1 (6.6)	576.3 (7.5)	574.4 (9.0)	539.9 (8.8)
인(mg)		1,281.4 (11.7)	1,378.0 (13.0)	1,359.1 (14.3)	1,315.3 (16.4)
나트륨(mg)		5,404.3 (63.6)	5,597.3 (71.3)	5,571.8 (90.2)	5,212.2 (88.3)
칼륨(mg)		3,143.1 (32.7)	3,309.0 (35.7)	3,270.4 (37.2)	3,172.4 (44.4)
철(mg)		15.0 (0.2)	16.3 (0.3)	16.4 (0.3)	15.8 (0.3)
비타민 A(μ gRE)		834.2 (17.3)	897.5 (27.8)	910.0 (32.6)	908.0 (32.0)
티아민(mg)		1.46 (0.02)	1.63 (0.02)	1.57 (0.02)	1.59 (0.03)
리보플라빈(mg)		1.36 (0.02)	1.48 (0.02)	1.47 (0.02)	1.46 (0.02)
나이아신(mg)		18.1 (0.2)	19.9 (0.2)	20.0 (0.3)	19.6 (0.3)
비타민 C(mg)		104.7 (2.3)	108.9 (2.3)	109.3 (2.2)	107.4 (3.0)
급원별 에너지 섭취분율(%)	단백질	15.1 (0.1)	15.1 (0.1)	15.1 (0.1)	15.1 (0.1)
	지방	19.8 (0.2)	20.4 (0.2)	20.5 (0.2)	20.9 (0.2)
	탄수화물	65.1 (0.2)	64.5 (0.2)	64.4 (0.2)	64.0 (0.3)

표 2-11. 영양소별 1일 섭취량 추이 : 여자, 만1세이상, 1998-2012

구 분	국민건강영양조사				
	'98	'01	'05	'07	'08
	(n=5,416)	(n=5,208)	(n=4,763)	(n=2,270)	(n=4,939)
	평균(표준오차)	평균(표준오차)	평균(표준오차)	평균(표준오차)	평균(표준오차)
에너지(kcal)	1,724.7 (17.6)	1,701.5 (16.5)	1,735.6 (13.3)	1,542.3 (20.9)	1,578.9 (12.3)
단백질(g)	64.4 (1.0)	62.3 (0.7)	65.5 (0.6)	54.1 (0.9)	56.0 (0.6)
지방(g)	35.6 (0.6)	36.3 (0.6)	39.0 (0.6)	31.2 (0.8)	31.6 (0.5)
탄수화물(g)	289.2 (2.9)	276.1 (2.6)	274.3 (2.1)	261.5 (3.7)	267.3 (2.1)
조섬유(g)	6.1 (0.1)	6.4 (0.1)	6.5 (0.1)	5.7 (0.1)	6.3 (0.1)
칼슘(mg)	460.8 (7.2)	461.6 (6.8)	512.1 (7.5)	408.0 (7.8)	436.0 (6.1)
인(mg)	945.6 (10.6)	1,023.8 (10.1)	1,097.8 (9.7)	916.2 (13.1)	964.5 (8.7)
나트륨(mg)	4,024.6 (63.3)	4,513.8 (64.4)	4,655.3 (53.6)	3,735.6 (77.0)	3,874.0 (48.5)
칼륨(mg)	2,308.1 (30.4)	2,616.2 (33.6)	2,511.3 (24.3)	2,380.0 (43.1)	2,540.7 (31.6)
철(mg)	11.2 (0.2)	11.3 (0.2)	12.4 (0.2)	11.1 (0.3)	11.7 (0.2)
비타민 A(μ gRE)	547.9 (12.8)	564.8 (10.7)	717.3 (11.8)	649.1 (21.1)	680.6 (14.6)
티아민(mg)	1.20 (0.02)	1.15 (0.02)	1.14 (0.01)	1.04 (0.02)	1.05 (0.01)
리보플라빈(mg)	0.97 (0.01)	1.03 (0.01)	1.07 (0.01)	0.91 (0.02)	0.99 (0.01)
나이아신(mg)	13.6 (0.2)	14.8 (0.2)	14.8 (0.2)	12.1 (0.2)	12.6 (0.1)
비타민 C(mg)	124.1 (2.7)	137.8 (2.8)	94.7 (1.7)	90.0 (3.8)	96.6 (2.3)
단백질	14.6 (0.1)	14.6 (0.1)	15.2 (0.1)	14.0 (0.1)	14.2 (0.1)
지방	17.6 (0.2)	18.4 (0.2)	19.5 (0.2)	17.6 (0.3)	17.4 (0.2)
탄수화물	67.8 (0.2)	67.0 (0.2)	65.3 (0.2)	68.4 (0.4)	68.5 (0.2)

1) 단백질급원 에너지섭취분율 : $\{(\text{단백질 섭취량}) \times 4\}$ 의 $\{(\text{단백질 섭취량}) \times 4 + (\text{지방 섭취량}) \times 9 + (\text{탄수화물 섭취량}) \times 4\}$ 에 대한 분율
 지방 및 탄수화물급원 에너지섭취분율 : 단백질급원 에너지섭취분율과 같은 정의에 의해 산출

(계속 : 영양소별 1일 섭취량추이, 여자, 만1세이상, 1998-2012)

구 분		국민건강영양조사			
		'09	'10	'11	'12
		(n=5,209)	(n=4,469)	(n=4,328)	(n=4,081)
		평균(표준오차)	평균(표준오차)	평균(표준오차)	평균(표준오차)
에너지(kcal)		1,585.4 (13.1)	1,725.1 (15.5)	1,684.1 (16.1)	1,671.3 (16.4)
단백질(g)		55.8 (0.5)	60.9 (0.7)	60.0 (0.8)	60.1 (0.8)
지방(g)		32.1 (0.4)	36.6 (0.7)	36.5 (0.7)	36.7 (0.7)
탄수화물(g)		268.0 (2.5)	287.4 (2.8)	279.5 (2.6)	276.1 (2.7)
조식유(g)		6.3 (0.1)	6.5 (0.1)	6.2 (0.1)	6.4 (0.1)
칼슘(mg)		432.4 (6.1)	470.7 (6.7)	454.4 (5.7)	462.3 (9.1)
인(mg)		962.3 (8.3)	1,029.5 (10.3)	1,000.4 (9.7)	996.9 (11.4)
나트륨(mg)		3,831.1 (45.3)	3,991.3 (59.6)	3,929.7 (54.2)	3,884.6 (65.9)
칼륨(mg)		2,528.6 (31.5)	2,653.6 (36.9)	2,567.8 (31.1)	2,630.0 (47.0)
철(mg)		11.8 (0.2)	12.8 (0.2)	12.6 (0.3)	13.0 (0.3)
비타민 A(μ gRE)		694.9 (21.2)	694.2 (18.3)	710.1 (18.2)	811.2 (46.6)
티아민(mg)		1.05 (0.01)	1.16 (0.01)	1.14 (0.01)	1.13 (0.01)
리보플라빈(mg)		1.02 (0.01)	1.10 (0.01)	1.09 (0.01)	1.11 (0.02)
나이아신(mg)		12.7 (0.1)	14.1 (0.2)	13.9 (0.2)	14.1 (0.2)
비타민 C(mg)		95.5 (2.2)	100.4 (2.8)	97.7 (2.2)	101.8 (2.9)
급원별 에너지 섭취분율(%)	단백질	14.0 (0.1)	14.0 (0.1)	14.1 (0.1)	14.3 (0.1)
	지방	17.6 (0.2)	18.2 (0.2)	18.5 (0.2)	18.9 (0.2)
	탄수화물	68.3 (0.2)	67.7 (0.3)	67.3 (0.3)	66.8 (0.3)

표 2-12. 영양소별 1일 섭취량 추이[표준화]¹⁾ : 여자, 만1세이상, 1998-2012

구 분	국민건강영양조사				
	'98	'01	'05	'07	'08
	(n=5,416) 평균(표준오차)	(n=5,208) 평균(표준오차)	(n=4,763) 평균(표준오차)	(n=2,270) 평균(표준오차)	(n=4,939) 평균(표준오차)
에너지(kcal)	1,728.5 (17.1)	1,713.1 (16.0)	1,742.2 (13.2)	1,548.9 (19.8)	1,583.4 (12.3)
단백질(g)	64.8 (1.0)	62.8 (0.7)	65.9 (0.6)	54.5 (0.8)	56.3 (0.6)
지방(g)	35.2 (0.6)	36.8 (0.6)	39.5 (0.5)	32.0 (0.7)	32.4 (0.5)
탄수화물(g)	290.6 (3.0)	277.3 (2.6)	274.4 (2.1)	260.9 (3.6)	265.9 (2.1)
조섬유(g)	6.2 (0.1)	6.4 (0.1)	6.5 (0.1)	5.6 (0.1)	6.2 (0.1)
칼슘(mg)	461.8 (7.1)	462.9 (6.6)	513.1 (7.5)	410.9 (7.7)	438.1 (6.2)
인(mg)	948.8 (10.4)	1,030.3 (9.8)	1,101.2 (9.7)	919.6 (12.8)	966.0 (8.6)
나트륨(mg)	4,065.3 (63.1)	4,548.8 (62.4)	4,659.7 (53.8)	3,737.8 (75.2)	3,866.8 (47.4)
칼륨(mg)	2,330.0 (30.4)	2,640.1 (32.5)	2,518.1 (23.9)	2,380.4 (42.9)	2,532.2 (30.4)
철(mg)	11.3 (0.2)	11.3 (0.2)	12.4 (0.2)	11.0 (0.2)	11.6 (0.2)
비타민 A(μ gRE)	551.5 (13.0)	572.1 (10.9)	719.4 (11.8)	650.0 (20.6)	682.2 (14.5)
티아민(mg)	1.20 (0.01)	1.16 (0.02)	1.15 (0.01)	1.04 (0.02)	1.05 (0.01)
리보플라빈(mg)	0.97 (0.01)	1.04 (0.01)	1.08 (0.01)	0.92 (0.01)	1.01 (0.01)
나이아신(mg)	13.7 (0.2)	15.0 (0.2)	14.9 (0.2)	12.2 (0.2)	12.7 (0.1)
비타민 C(mg)	125.4 (2.7)	139.3 (2.8)	95.1 (1.7)	90.1 (3.7)	96.6 (2.3)
단백질	14.6 (0.1)	14.7 (0.1)	15.2 (0.1)	14.1 (0.1)	14.2 (0.1)
지방	17.4 (0.2)	18.5 (0.2)	19.7 (0.2)	18.0 (0.3)	17.8 (0.2)
탄수화물	68.0 (0.2)	66.8 (0.2)	65.0 (0.2)	67.9 (0.3)	68.0 (0.2)

1) 2005년 추계인구로 연령표준화

2) 단백질급원 에너지섭취분율 : $\{(\text{단백질 섭취량}) \times 4\}$ 의 $\{(\text{단백질 섭취량}) \times 4 + (\text{지방 섭취량}) \times 9 + (\text{탄수화물 섭취량}) \times 4\}$ 에 대한 분율
지방 및 탄수화물급원 에너지섭취분율 : 단백질급원 에너지섭취분율과 같은 정의에 의해 산출

(계속 : 영양소별 1일 섭취량추이(표준화), 여자, 만1세이상, 1998-2012)

구 분		국민건강영양조사			
		'09	'10	'11	'12
		(n=5,209)	(n=4,469)	(n=4,328)	(n=4,081)
		평균(표준오차)	평균(표준오차)	평균(표준오차)	평균(표준오차)
에너지(kcal)		1,589.5 (12.9)	1,733.3 (15.4)	1,699.2 (15.9)	1,682.4 (16.2)
단백질(g)		56.2 (0.5)	61.6 (0.7)	61.0 (0.8)	60.9 (0.8)
지방(g)		33.1 (0.4)	38.1 (0.6)	38.3 (0.7)	38.4 (0.7)
탄수화물(g)		266.0 (2.4)	285.2 (2.7)	277.9 (2.5)	273.5 (2.6)
조식유(g)		6.1 (0.1)	6.3 (0.1)	6.1 (0.1)	6.2 (0.1)
칼슘(mg)		434.8 (5.9)	474.0 (6.6)	460.3 (5.6)	465.4 (9.5)
인(mg)		963.8 (8.3)	1,033.7 (10.2)	1,008.3 (9.6)	999.0 (11.6)
나트륨(mg)		3,819.8 (45.9)	3,965.7 (58.8)	3,919.8 (53.8)	3,867.9 (65.8)
칼륨(mg)		2,516.6 (30.5)	2,643.7 (36.2)	2,560.7 (29.5)	2,605.3 (46.2)
철(mg)		11.6 (0.2)	12.6 (0.2)	12.4 (0.3)	12.7 (0.3)
비타민 A(μ gRE)		694.9 (21.0)	690.2 (17.5)	711.5 (17.7)	799.3 (45.8)
티아민(mg)		1.06 (0.01)	1.17 (0.01)	1.16 (0.02)	1.14 (0.02)
리보플라빈(mg)		1.04 (0.01)	1.12 (0.01)	1.12 (0.01)	1.13 (0.02)
나이아신(mg)		12.7 (0.1)	14.2 (0.2)	14.1 (0.2)	14.2 (0.2)
비타민 C(mg)		95.6 (2.2)	100.5 (3.0)	97.6 (2.2)	101.1 (2.9)
급원별 에너지 섭취분율(%)	단백질	14.1 (0.1)	14.2 (0.1)	14.2 (0.1)	14.4 (0.1)
	지방	18.2 (0.1)	19.0 (0.2)	19.5 (0.2)	19.8 (0.2)
	탄수화물	67.7 (0.2)	66.8 (0.3)	66.3 (0.2)	65.8 (0.3)

표 2-13. 영양소별 영양섭취기준¹⁾에 대한 섭취비율 추이 : 성별, 만1세이상, 1998-2012

(단위 : %)

구 분	'98 비율(표준오차)	'01 비율(표준오차)	'05 비율(표준오차)	'07 비율(표준오차)	'08 비율(표준오차)
전 체	(n=10,400)	(n=9,968)	(n=8,930)	(n=4,091)	(n=8,631)
에너지	91.9 (0.9)	90.2 (0.8)	96.5 (0.7)	88.5 (1.0)	90.5 (0.6)
단백질	115.6 (1.5)	123.8 (1.3)	166.9 (1.6)	144.2 (2.1)	146.0 (1.3)
칼슘	71.4 (1.1)	70.3 (0.9)	75.8 (1.0)	64.0 (1.2)	66.7 (0.8)
인	149.5 (1.6)	159.9 (1.4)	172.1 (1.5)	151.0 (1.9)	156.3 (1.3)
나트륨	- ²⁾	- -	374.4 (3.9)	317.1 (4.5)	330.1 (3.4)
칼륨	- -	- -	60.7 (0.5)	59.0 (0.9)	61.9 (0.6)
철	90.7 (1.2)	94.7 (1.3)	127.6 (1.6)	121.7 (2.3)	124.0 (1.7)
비타민 A	92.9 (1.8)	94.5 (1.7)	121.6 (1.9)	112.3 (2.9)	119.0 (2.6)
티아민	125.3 (1.5)	118.2 (1.6)	122.9 (1.2)	114.8 (2.0)	114.7 (1.2)
리보플라빈	85.8 (1.2)	90.6 (1.0)	96.8 (1.0)	84.0 (1.4)	91.0 (1.0)
나이아신	108.6 (1.4)	117.2 (1.3)	120.6 (1.2)	103.1 (1.5)	106.0 (1.1)
비타민 C	233.0 (4.5)	196.9 (3.5)	107.7 (1.8)	99.8 (3.2)	107.5 (2.1)
남 자	(n=4,984)	(n=4,760)	(n=4,167)	(n=1,821)	(n=3,692)
에너지	94.0 (1.0)	91.7 (0.9)	98.5 (0.9)	93.2 (1.3)	94.9 (0.9)
단백질	120.2 (1.6)	128.7 (1.5)	176.3 (2.0)	159.1 (2.8)	158.9 (1.8)
칼슘	77.2 (1.5)	75.5 (1.1)	82.6 (1.2)	73.3 (1.7)	75.0 (1.1)
인	165.7 (1.9)	176.7 (1.8)	188.2 (1.9)	172.0 (2.7)	175.6 (1.8)
나트륨	- -	- -	414.6 (5.1)	366.6 (6.0)	381.8 (5.0)
칼륨	- -	- -	66.3 (0.7)	66.2 (1.1)	68.5 (0.8)
철	109.6 (1.6)	109.9 (1.6)	148.4 (2.1)	148.1 (3.3)	146.4 (2.7)
비타민 A	102.6 (2.2)	104.3 (2.5)	123.7 (2.4)	118.2 (4.3)	126.5 (3.9)
티아민	127.8 (1.7)	119.9 (1.7)	132.3 (1.6)	127.2 (2.8)	126.6 (1.7)
리보플라빈	88.4 (1.3)	94.1 (1.3)	97.6 (1.2)	87.0 (1.6)	94.4 (1.3)
나이아신	110.8 (1.5)	119.3 (1.4)	128.1 (1.5)	114.2 (2.1)	116.1 (1.5)
비타민 C	231.5 (4.9)	191.5 (3.8)	112.1 (2.2)	102.7 (3.2)	111.2 (2.4)
여 자	(n=5,416)	(n=5,208)	(n=4,763)	(n=2,270)	(n=4,939)
에너지	89.8 (0.9)	88.9 (0.8)	94.6 (0.7)	83.9 (1.1)	86.0 (0.6)
단백질	111.2 (1.7)	119.3 (1.4)	157.5 (1.6)	129.2 (2.1)	133.0 (1.3)
칼슘	65.8 (1.0)	65.7 (1.0)	69.0 (1.0)	54.7 (1.1)	58.3 (0.8)
인	134.2 (1.5)	144.8 (1.4)	155.7 (1.4)	129.9 (1.8)	136.9 (1.2)
나트륨	- -	- -	333.9 (3.8)	267.1 (5.4)	278.0 (3.4)
칼륨	- -	- -	54.9 (0.5)	51.8 (0.9)	55.4 (0.7)
철	72.7 (1.1)	81.0 (1.4)	106.6 (1.5)	95.2 (2.3)	101.5 (1.7)
비타민 A	83.6 (1.9)	85.7 (1.6)	119.6 (2.1)	106.4 (3.4)	111.4 (2.3)
티아민	122.9 (1.8)	116.7 (1.7)	113.3 (1.3)	102.2 (2.0)	102.7 (1.3)
리보플라빈	83.3 (1.3)	87.5 (1.1)	96.1 (1.1)	81.0 (1.5)	87.6 (1.1)
나이아신	106.6 (1.5)	115.4 (1.5)	113.0 (1.2)	91.9 (1.5)	95.8 (1.1)
비타민 C	234.4 (5.1)	201.8 (4.0)	103.2 (2.0)	96.9 (4.2)	103.8 (2.6)

1) 영양섭취기준

- 제1기(1998) : 한국인 영양권장량 제6차 개정(한국영양학회, 1995)
- 제2기(2001) : 한국인 영양권장량 제7차 개정(한국영양학회, 2000)
- 제3, 4기(2005, 2007-2009) : 한국인 영양섭취기준(한국영양학회, 2005)
- 제5기(2010-2012) : 한국인 영양섭취기준 개정판(한국영양학회, 2010)
- 에너지, 필요추정량(또는 영양권장량); 나트륨, 칼륨, 총분섭취량; 그 외 영양소, 권장섭취량(또는 영양권장량)

2) '- : 한국인 영양권장량 제6차 및 제7차 개정에는 나트륨과 칼륨에 대한 영양권장량 미비

(계속 : 영양소별 영양섭취기준에 대한 섭취비율 추이 : 성별, 만1세이상, 1998-2012)

구 분	'09	'10	'11	'12
	비율(표준오차)	비율(표준오차)	비율(표준오차)	비율(표준오차)
전 체	(n=9,391)	(n=8,019)	(n=7,704)	(n=7,208)
에너지	91.1 (0.6)	99.8 (0.7)	98.2 (0.7)	96.5 (0.8)
단백질	146.7 (1.2)	160.6 (1.4)	159.1 (1.7)	155.7 (1.6)
칼슘	67.1 (0.7)	73.3 (0.8)	71.9 (0.8)	70.0 (1.1)
인	157.2 (1.2)	169.1 (1.4)	166.0 (1.4)	162.5 (1.7)
나트륨	331.4 (3.2)	342.3 (3.9)	339.2 (4.2)	325.4 (4.7)
칼륨	61.9 (0.5)	87.9 (0.9)	86.1 (0.9)	85.4 (1.1)
철	125.4 (1.7)	142.9 (2.2)	142.5 (2.3)	142.4 (2.7)
비타민 A	118.1 (2.3)	122.4 (3.0)	124.6 (3.1)	132.4 (4.8)
티아민	115.9 (1.1)	127.6 (1.2)	124.7 (1.3)	123.6 (1.4)
리보플라빈	93.2 (0.9)	101.0 (0.9)	100.2 (1.2)	100.1 (1.3)
나이아신	107.8 (0.9)	118.9 (1.1)	118.5 (1.3)	116.8 (1.3)
비타민 C	107.4 (2.0)	112.6 (2.2)	110.8 (2.0)	112.0 (2.6)
남 자	(n=4,182)	(n=3,550)	(n=3,376)	(n=3,127)
에너지	96.0 (0.8)	105.7 (0.9)	104.6 (1.1)	101.9 (1.1)
단백질	161.4 (1.8)	179.0 (1.9)	177.9 (2.5)	172.4 (2.4)
칼슘	76.4 (0.9)	78.2 (1.0)	77.8 (1.2)	73.2 (1.2)
인	177.9 (1.7)	191.9 (1.9)	189.4 (2.1)	183.3 (2.4)
나트륨	387.0 (4.6)	399.3 (5.3)	397.6 (6.3)	372.9 (6.3)
칼륨	68.9 (0.7)	98.0 (1.1)	96.8 (1.1)	94.0 (1.3)
철	147.9 (2.0)	166.9 (2.9)	168.1 (2.9)	163.4 (3.6)
비타민 A	122.1 (2.6)	130.2 (3.9)	131.7 (4.4)	132.1 (4.6)
티아민	128.8 (1.5)	144.1 (1.9)	140.0 (1.9)	139.8 (2.2)
리보플라빈	96.4 (1.2)	105.3 (1.3)	104.4 (1.7)	103.1 (1.6)
나이아신	119.7 (1.4)	132.5 (1.5)	133.2 (2.0)	129.3 (1.9)
비타민 C	112.9 (2.4)	118.3 (2.5)	118.1 (2.4)	116.5 (3.2)
여 자	(n=5,209)	(n=4,469)	(n=4,328)	(n=4,081)
에너지	86.3 (0.7)	93.9 (0.8)	91.8 (0.8)	91.0 (0.9)
단백질	132.0 (1.3)	142.0 (1.7)	140.3 (1.8)	139.1 (1.8)
칼슘	57.7 (0.8)	68.3 (1.0)	66.1 (0.8)	66.8 (1.3)
인	136.4 (1.2)	146.1 (1.5)	142.6 (1.4)	141.6 (1.6)
나트륨	275.3 (3.3)	285.1 (4.2)	280.6 (3.7)	277.8 (4.6)
칼륨	55.0 (0.7)	77.8 (1.1)	75.3 (0.9)	76.8 (1.4)
철	102.6 (2.0)	118.9 (2.2)	116.9 (2.7)	121.3 (2.7)
비타민 A	114.1 (3.5)	114.6 (2.9)	117.6 (2.9)	132.8 (7.4)
티아민	102.8 (1.2)	111.0 (1.4)	109.4 (1.4)	107.5 (1.4)
리보플라빈	89.8 (1.1)	96.7 (1.2)	96.0 (1.2)	97.0 (1.5)
나이아신	95.8 (0.9)	105.3 (1.2)	103.8 (1.3)	104.3 (1.3)
비타민 C	101.8 (2.4)	106.8 (3.1)	103.6 (2.3)	107.5 (3.2)

표 2-14. 영양소별 영양섭취기준¹⁾에 대한 섭취비율 추이(표준화)²⁾ : 성별, 만1세이상, 1998-2012
(단위 : %)

구 분	'98 비율(표준오차)	'01 비율(표준오차)	'05 비율(표준오차)	'07 비율(표준오차)	'08 비율(표준오차)
전 체	(n=10,400)	(n=9,968)	(n=8,930)	(n=4,091)	(n=8,631)
에너지	91.4 (0.8)	90.1 (0.8)	96.5 (0.7)	88.5 (0.9)	90.5 (0.6)
단백질	114.8 (1.5)	122.6 (1.2)	166.9 (1.5)	145.3 (1.9)	147.6 (1.3)
칼슘	71.1 (1.1)	70.2 (0.9)	75.9 (0.9)	64.2 (1.1)	67.0 (0.8)
인	149.8 (1.5)	161.0 (1.4)	172.2 (1.4)	151.3 (1.8)	156.5 (1.3)
나트륨	- ³⁾	- -	374.7 (3.9)	315.7 (4.5)	327.5 (3.3)
칼륨	- -	- -	60.7 (0.5)	59.0 (0.9)	61.9 (0.6)
철	91.7 (1.3)	95.1 (1.3)	127.7 (1.6)	121.2 (2.3)	122.8 (1.7)
비타민 A	92.0 (1.8)	94.6 (1.7)	121.7 (1.9)	112.5 (2.8)	119.7 (2.7)
티아민	123.7 (1.3)	117.9 (1.5)	122.8 (1.2)	115.6 (2.0)	115.9 (1.2)
리보플라빈	84.3 (1.1)	89.9 (1.0)	96.8 (0.9)	84.7 (1.3)	92.3 (0.9)
나이아신	108.9 (1.3)	118.0 (1.3)	120.6 (1.1)	103.5 (1.4)	106.6 (1.0)
비타민 C	232.8 (4.4)	197.3 (3.4)	107.7 (1.8)	100.2 (3.2)	108.2 (2.1)
남 자	(n=4,984)	(n=4,760)	(n=4,167)	(n=1,821)	(n=3,692)
에너지	93.1 (1.0)	91.3 (0.9)	98.3 (0.9)	93.0 (1.2)	94.9 (0.9)
단백질	118.1 (1.5)	126.1 (1.4)	175.2 (1.9)	158.9 (2.6)	159.5 (1.8)
칼슘	76.7 (1.4)	75.6 (1.1)	82.7 (1.2)	73.3 (1.6)	75.0 (1.1)
인	166.0 (1.9)	179.0 (1.9)	188.6 (1.9)	172.0 (2.4)	175.5 (1.8)
나트륨	- -	- -	417.0 (5.0)	366.1 (5.8)	379.4 (4.9)
칼륨	- -	- -	66.3 (0.7)	66.0 (1.0)	68.2 (0.8)
철	111.4 (1.6)	112.0 (1.7)	149.0 (2.1)	148.2 (3.4)	145.9 (2.6)
비타민 A	101.2 (2.1)	104.4 (2.6)	123.3 (2.4)	117.8 (4.0)	126.8 (4.1)
티아민	125.3 (1.5)	118.5 (1.6)	131.2 (1.5)	127.2 (2.7)	127.0 (1.7)
리보플라빈	85.9 (1.2)	92.4 (1.3)	96.7 (1.2)	86.9 (1.5)	94.8 (1.2)
나이아신	110.8 (1.5)	120.3 (1.5)	127.4 (1.5)	114.1 (2.1)	116.2 (1.5)
비타민 C	230.6 (4.7)	190.7 (3.7)	111.6 (2.2)	102.8 (3.2)	111.5 (2.4)
여 자	(n=5,416)	(n=5,208)	(n=4,763)	(n=2,270)	(n=4,939)
에너지	89.7 (0.9)	89.0 (0.8)	94.7 (0.7)	84.0 (1.1)	86.0 (0.6)
단백질	111.4 (1.7)	119.4 (1.3)	158.7 (1.5)	131.5 (2.0)	135.6 (1.3)
칼슘	65.9 (1.0)	65.7 (1.0)	69.3 (1.0)	55.3 (1.1)	58.9 (0.8)
인	134.6 (1.5)	145.4 (1.4)	156.2 (1.4)	130.5 (1.8)	137.4 (1.2)
나트륨	- -	- -	332.8 (3.8)	265.7 (5.3)	275.6 (3.3)
칼륨	- -	- -	55.2 (0.5)	52.0 (0.9)	55.5 (0.7)
철	73.0 (1.1)	80.5 (1.3)	105.7 (1.5)	93.6 (2.1)	98.9 (1.5)
비타민 A	83.5 (1.9)	86.2 (1.6)	120.0 (2.1)	107.0 (3.3)	112.2 (2.3)
티아민	122.5 (1.6)	117.5 (1.7)	114.5 (1.3)	104.0 (1.9)	104.6 (1.2)
리보플라빈	82.8 (1.2)	87.9 (1.0)	97.0 (1.0)	82.6 (1.4)	89.7 (1.1)
나이아신	107.2 (1.5)	116.4 (1.5)	113.8 (1.2)	93.0 (1.5)	97.0 (1.1)
비타민 C	235.7 (5.1)	203.1 (3.9)	104.1 (1.9)	97.9 (4.1)	105.2 (2.6)

1) 영양섭취기준

- 제1기(1998) : 한국인 영양권장량 제6차 개정(한국영양학회, 1995)
- 제2기(2001) : 한국인 영양권장량 제7차 개정(한국영양학회, 2000)
- 제3, 4기(2005, 2007-2009) : 한국인 영양섭취기준(한국영양학회, 2005)
- 제5기(2010-2012) : 한국인 영양섭취기준 개정판(한국영양학회, 2010)
- 에너지, 필요추정량(또는 영양권장량); 나트륨, 칼륨, 총분섭취량; 그 외 영양소, 권장섭취량(또는 영양권장량)

2) 2005년 추계인구로 연령표준화

3) '-': 한국인 영양권장량 제6차 및 제7차 개정에는 나트륨과 칼륨에 대한 영양권장량 미비

(계속 : 영양소별 영양섭취기준에 대한 섭취비율 추이(표준화) : 성별, 만1세이상, 1998-2012)

구 분	'09	'10	'11	'12
	비율(표준오차)	비율(표준오차)	비율(표준오차)	비율(표준오차)
전 체	(n=9,391)	(n=8,019)	(n=7,704)	(n=7,208)
에너지	91.1 (0.6)	99.9 (0.7)	98.5 (0.7)	96.6 (0.8)
단백질	148.9 (1.2)	163.5 (1.4)	162.9 (1.6)	159.5 (1.8)
칼슘	67.4 (0.7)	73.4 (0.8)	72.5 (0.8)	70.3 (1.1)
인	157.4 (1.1)	169.3 (1.3)	166.8 (1.3)	162.8 (1.7)
나트륨	328.0 (3.0)	338.4 (3.7)	335.9 (4.1)	321.7 (4.6)
칼륨	61.9 (0.5)	87.9 (0.9)	86.3 (0.8)	85.3 (1.1)
철	123.7 (1.6)	139.8 (2.0)	139.5 (2.3)	137.6 (2.4)
비타민 A	118.7 (2.3)	122.7 (2.9)	126.0 (3.1)	132.5 (4.8)
티아민	117.5 (1.0)	129.8 (1.3)	127.2 (1.3)	126.2 (1.6)
리보플라빈	94.9 (0.8)	103.3 (0.9)	103.1 (1.1)	103.1 (1.4)
나이아신	108.6 (0.9)	120.2 (1.1)	120.2 (1.3)	118.4 (1.4)
비타민 C	108.5 (2.1)	114.1 (2.3)	112.6 (2.1)	113.1 (2.6)
남 자	(n=4,182)	(n=3,550)	(n=3,376)	(n=3,127)
에너지	95.9 (0.8)	105.6 (1.0)	104.5 (1.1)	102.0 (1.2)
단백질	162.5 (1.7)	180.6 (2.0)	179.9 (2.5)	175.2 (2.5)
칼슘	76.4 (0.9)	77.9 (1.0)	77.7 (1.2)	73.2 (1.2)
인	177.6 (1.6)	191.5 (1.8)	189.0 (2.0)	183.0 (2.3)
나트륨	383.4 (4.5)	395.1 (4.9)	392.8 (6.2)	368.3 (6.1)
칼륨	68.7 (0.7)	97.5 (1.0)	96.5 (1.1)	93.7 (1.3)
철	147.1 (1.9)	165.4 (2.7)	166.5 (2.8)	160.5 (3.2)
비타민 A	122.1 (2.5)	130.3 (3.9)	132.6 (4.5)	132.6 (4.6)
티아민	129.5 (1.5)	145.3 (2.0)	141.2 (1.9)	141.8 (2.3)
리보플라빈	97.4 (1.1)	106.6 (1.4)	106.1 (1.6)	105.4 (1.6)
나이아신	119.8 (1.3)	133.0 (1.5)	133.8 (2.0)	130.3 (2.0)
비타민 C	113.5 (2.5)	119.2 (2.5)	119.4 (2.5)	117.2 (3.2)
여 자	(n=5,209)	(n=4,469)	(n=4,328)	(n=4,081)
에너지	86.2 (0.7)	94.0 (0.8)	92.4 (0.8)	91.1 (0.9)
단백질	135.0 (1.2)	146.1 (1.6)	145.6 (1.7)	143.5 (1.9)
칼슘	58.5 (0.8)	69.0 (1.0)	67.2 (0.8)	67.4 (1.4)
인	137.0 (1.2)	147.1 (1.5)	144.4 (1.4)	142.3 (1.7)
나트륨	272.3 (3.2)	281.8 (4.2)	278.5 (3.7)	274.7 (4.6)
칼륨	55.0 (0.7)	78.2 (1.1)	75.8 (0.9)	76.8 (1.4)
철	99.1 (1.8)	113.4 (1.8)	111.5 (2.6)	113.7 (2.1)
비타민 A	114.8 (3.5)	114.9 (2.9)	119.1 (2.9)	131.7 (7.3)
티아민	105.2 (1.2)	114.0 (1.3)	112.9 (1.5)	109.9 (1.5)
리보플라빈	92.4 (1.1)	100.1 (1.2)	100.4 (1.2)	100.7 (1.6)
나이아신	97.2 (0.9)	107.2 (1.2)	106.3 (1.3)	106.1 (1.3)
비타민 C	103.4 (2.5)	108.9 (3.3)	105.6 (2.5)	109.1 (3.2)

표 2-15. 영양소별 영양섭취기준¹⁾ 미만 섭취자 분율 추이 : 성별, 만1세이상, 1998-2012

(단위 : %)

구 분	'98 분율(표준오차)	'01 분율(표준오차)	'05 분율(표준오차)	'07 분율(표준오차)	'08 분율(표준오차)
전 체	(n=10,400)	(n=9,968)	(n=8,930)	(n=4,091)	(n=8,631)
에너지	35.4 (0.9)	37.2 (0.9)	29.4 (0.8)	37.5 (1.1)	35.1 (0.8)
단백질	27.7 (0.9)	22.2 (0.7)	10.7 (0.4)	16.5 (0.8)	15.0 (0.6)
지방	- ²⁾	- -	30.6 (0.7)	38.5 (1.4)	38.8 (0.9)
칼슘	64.5 (1.0)	65.1 (0.8)	63.3 (0.8)	73.8 (1.1)	71.1 (0.8)
인	11.0 (0.6)	7.8 (0.5)	8.3 (0.4)	13.5 (0.7)	10.8 (0.4)
철	49.3 (0.9)	47.5 (0.8)	31.4 (0.8)	38.4 (1.1)	34.8 (0.8)
비타민 A	55.2 (0.9)	52.1 (0.9)	35.2 (0.8)	43.6 (1.1)	39.8 (0.8)
티아민	24.7 (0.8)	27.8 (0.8)	33.2 (0.8)	36.2 (1.1)	35.4 (0.8)
리보플라빈	49.5 (1.1)	44.0 (1.0)	49.7 (0.8)	58.2 (1.3)	53.7 (0.8)
나이아신	33.9 (1.0)	28.9 (0.7)	26.7 (0.7)	35.8 (1.2)	34.0 (0.8)
비타민 C	17.8 (0.7)	22.2 (0.7)	46.4 (0.9)	50.1 (1.4)	46.6 (0.9)
남 자	(n=4,984)	(n=4,760)	(n=4,167)	(n=1,821)	(n=3,692)
에너지	33.8 (1.1)	35.1 (1.1)	27.9 (1.0)	31.3 (1.2)	30.8 (1.0)
단백질	24.2 (1.0)	19.4 (0.8)	9.1 (0.6)	11.7 (0.9)	10.6 (0.7)
지방	- -	- -	27.1 (0.8)	34.4 (1.6)	33.1 (1.1)
칼슘	59.6 (1.2)	60.3 (1.0)	58.3 (1.0)	66.8 (1.6)	64.5 (1.2)
인	6.8 (0.5)	5.0 (0.4)	6.3 (0.5)	8.5 (0.7)	6.7 (0.5)
철	34.0 (1.0)	34.6 (0.9)	21.5 (0.9)	23.9 (1.3)	22.8 (0.8)
비타민 A	49.0 (1.1)	44.9 (1.1)	34.2 (0.9)	40.3 (1.5)	37.6 (1.1)
티아민	23.9 (1.0)	27.0 (0.9)	27.9 (0.9)	28.1 (1.3)	27.5 (0.9)
리보플라빈	47.1 (1.2)	40.9 (1.1)	50.1 (1.0)	56.0 (1.7)	52.4 (1.0)
나이아신	31.7 (1.1)	27.3 (0.9)	21.9 (0.9)	26.4 (1.5)	25.6 (0.9)
비타민 C	15.9 (0.7)	21.8 (0.8)	42.7 (1.0)	46.6 (1.5)	42.8 (1.2)
여 자	(n=5,416)	(n=5,208)	(n=4,763)	(n=2,270)	(n=4,939)
에너지	36.9 (1.0)	39.1 (1.1)	31.0 (0.9)	43.7 (1.5)	39.4 (0.9)
단백질	31.1 (1.0)	24.7 (0.8)	12.2 (0.6)	21.3 (1.2)	19.5 (0.7)
지방	- -	- -	34.1 (0.9)	42.5 (1.7)	44.5 (1.0)
칼슘	69.2 (1.1)	69.5 (0.9)	68.3 (0.9)	80.8 (1.1)	77.8 (0.8)
인	15.1 (0.7)	10.3 (0.7)	10.2 (0.6)	18.6 (1.1)	15.0 (0.6)
철	63.8 (1.1)	59.1 (0.9)	41.4 (1.0)	53.1 (1.5)	46.9 (1.1)
비타민 A	61.0 (1.1)	58.5 (0.9)	36.2 (1.0)	46.9 (1.4)	41.9 (1.0)
티아민	25.4 (0.9)	28.4 (0.9)	38.6 (1.0)	44.4 (1.4)	43.5 (1.0)
리보플라빈	51.7 (1.2)	46.8 (1.1)	49.3 (0.9)	60.5 (1.4)	55.0 (1.0)
나이아신	35.9 (1.0)	30.4 (0.9)	31.5 (0.9)	45.2 (1.6)	42.4 (1.1)
비타민 C	19.5 (0.8)	22.5 (0.8)	50.2 (1.0)	53.6 (2.0)	50.4 (1.0)

1) 영양섭취기준

- 제1기(1998) : 한국인 영양권장량 제6차 개정(한국영양학회, 1995)
- 제2기(2001) : 한국인 영양권장량 제7차 개정(한국영양학회, 2000)
- 제3, 4기(2005, 2007-2009) : 한국인 영양섭취기준(한국영양학회, 2005)
- 제5기(2010-2012) : 한국인 영양섭취기준 개정판(한국영양학회, 2010)
- 에너지, 필요추정량(또는 권장량)의 75%; 지방, 지방에너지적정비율의 하한선; 그 외 영양소, 평균필요량(또는 권장량의 75%)

2) '- : 한국인 영양권장량 제6차 및 제7차 개정에는 지방에 대한 에너지적정비율 기준 미비

(계속 : 영양소별 영양섭취기준 미만 섭취자 분율 추이 : 성별, 만1세이상, 1998-2012)

구 분	'09	'10	'11	'12
	분율(표준오차)	분율(표준오차)	분율(표준오차)	분율(표준오차)
전 체	(n=9,391)	(n=8,019)	(n=7,704)	(n=7,208)
에너지	34.8 (0.7)	26.7 (0.7)	27.8 (0.8)	30.8 (1.0)
단백질	15.8 (0.5)	13.0 (0.5)	14.0 (0.6)	14.6 (0.7)
지방	38.3 (0.8)	35.6 (1.0)	34.5 (0.8)	33.6 (0.9)
칼슘	70.7 (0.6)	66.4 (0.8)	66.6 (0.8)	70.1 (1.0)
인	11.2 (0.4)	9.0 (0.4)	10.5 (0.5)	10.4 (0.6)
철	34.3 (0.7)	26.5 (0.7)	26.8 (0.8)	27.5 (1.0)
비타민 A	40.8 (0.8)	38.6 (0.9)	38.6 (0.9)	38.4 (1.1)
티아민	35.5 (0.7)	29.9 (0.8)	30.2 (0.8)	31.0 (0.9)
리보플라빈	51.6 (0.8)	45.5 (0.8)	46.8 (0.9)	47.9 (1.0)
나이아신	32.5 (0.7)	27.3 (0.7)	28.4 (0.7)	28.1 (0.9)
비타민 C	46.9 (0.9)	44.6 (0.9)	44.7 (1.0)	46.7 (1.1)
남 자	(n=4,182)	(n=3,550)	(n=3,376)	(n=3,127)
에너지	30.1 (1.0)	22.0 (1.0)	23.1 (1.0)	26.2 (1.3)
단백질	11.3 (0.7)	8.8 (0.6)	9.0 (0.6)	11.1 (1.0)
지방	33.6 (1.0)	30.3 (1.1)	29.7 (1.0)	29.5 (1.1)
칼슘	63.2 (0.9)	61.7 (1.1)	62.1 (1.1)	67.3 (1.2)
인	7.0 (0.5)	5.7 (0.5)	6.2 (0.5)	6.5 (0.7)
철	21.7 (0.8)	15.8 (0.8)	15.2 (0.9)	17.0 (1.1)
비타민 A	37.1 (0.9)	35.5 (1.2)	35.5 (1.1)	36.5 (1.5)
티아민	27.3 (0.9)	22.1 (1.0)	22.2 (0.9)	24.0 (1.1)
리보플라빈	49.7 (1.1)	43.4 (1.1)	44.1 (1.2)	47.2 (1.3)
나이아신	23.7 (0.9)	19.1 (0.8)	19.3 (0.8)	20.8 (1.1)
비타민 C	43.1 (1.0)	40.2 (1.2)	40.2 (1.1)	43.7 (1.5)
여 자	(n=5,209)	(n=4,469)	(n=4,328)	(n=4,081)
에너지	39.6 (0.8)	31.4 (0.9)	32.5 (1.0)	35.5 (1.3)
단백질	20.3 (0.7)	17.3 (0.8)	19.1 (0.9)	18.0 (0.9)
지방	43.0 (0.9)	40.8 (1.3)	39.2 (1.1)	37.7 (1.1)
칼슘	78.1 (0.8)	71.1 (0.9)	71.1 (0.9)	73.0 (1.1)
인	15.5 (0.7)	12.4 (0.7)	14.8 (0.8)	14.4 (0.8)
철	46.9 (1.0)	37.3 (1.0)	38.5 (1.0)	37.9 (1.3)
비타민 A	44.5 (0.9)	41.7 (1.1)	41.7 (1.0)	40.4 (1.2)
티아민	43.7 (0.9)	37.7 (1.0)	38.2 (1.1)	38.0 (1.0)
리보플라빈	53.6 (0.9)	47.6 (1.1)	49.6 (1.0)	48.6 (1.2)
나이아신	41.3 (0.9)	35.6 (1.1)	37.5 (1.0)	35.5 (1.2)
비타민 C	50.7 (1.1)	49.1 (1.2)	49.1 (1.2)	49.8 (1.1)

표 2-16. 영양소별 영양섭취기준¹⁾ 미만 섭취자 분율 추이(표준화)²⁾ : 성별, 만1세이상, 1998-2012
(단위 : %)

구 분	'98	'01	'05	'07	'08
	분율(표준오차)	분율(표준오차)	분율(표준오차)	분율(표준오차)	분율(표준오차)
전 체	(n=10,400)	(n=9,968)	(n=8,930)	(n=4,091)	(n=8,631)
에너지	35.8 (0.9)	37.4 (0.9)	29.5 (0.8)	37.6 (1.1)	35.2 (0.8)
단백질	28.5 (0.8)	22.7 (0.6)	10.7 (0.4)	16.2 (0.8)	14.6 (0.5)
지방	- ³⁾	- -	30.6 (0.6)	37.6 (1.2)	37.5 (0.8)
칼슘	64.8 (1.0)	65.3 (0.8)	63.3 (0.8)	73.6 (1.0)	70.8 (0.8)
인	11.0 (0.5)	7.6 (0.4)	8.2 (0.4)	13.4 (0.7)	10.7 (0.4)
철	48.5 (0.9)	47.1 (0.8)	31.4 (0.8)	38.6 (1.1)	35.3 (0.8)
비타민 A	55.8 (0.9)	52.2 (0.8)	35.2 (0.8)	43.3 (1.1)	39.4 (0.8)
티아민	25.2 (0.8)	27.9 (0.7)	33.3 (0.7)	35.8 (1.0)	34.8 (0.7)
리보플라빈	50.7 (1.0)	44.6 (0.9)	49.7 (0.8)	57.6 (1.2)	52.7 (0.8)
나이아신	33.7 (0.9)	28.5 (0.7)	26.7 (0.7)	35.5 (1.2)	33.5 (0.8)
비타민 C	17.4 (0.7)	22.0 (0.7)	46.4 (0.9)	49.9 (1.3)	46.4 (0.9)
남 자	(n=4,984)	(n=4,760)	(n=4,167)	(n=1,821)	(n=3,692)
에너지	34.6 (1.1)	35.6 (1.1)	28.0 (1.0)	31.6 (1.2)	30.9 (1.0)
단백질	25.6 (1.0)	20.5 (0.8)	9.3 (0.6)	11.9 (0.9)	10.6 (0.7)
지방	- -	- -	28.0 (0.8)	34.8 (1.5)	33.0 (1.0)
칼슘	60.1 (1.1)	60.4 (1.0)	58.3 (1.0)	66.8 (1.5)	64.3 (1.2)
인	6.6 (0.5)	4.9 (0.4)	6.3 (0.5)	8.4 (0.7)	6.7 (0.5)
철	32.7 (1.0)	33.2 (1.0)	21.4 (0.9)	24.0 (1.3)	23.0 (0.8)
비타민 A	49.9 (1.1)	45.1 (1.1)	34.7 (0.9)	40.4 (1.4)	37.7 (1.1)
티아민	24.7 (1.0)	27.6 (0.9)	28.6 (0.9)	28.4 (1.3)	27.5 (0.9)
리보플라빈	49.2 (1.1)	42.2 (1.1)	50.9 (1.0)	56.0 (1.6)	52.2 (1.0)
나이아신	31.8 (1.1)	26.8 (0.9)	22.3 (0.8)	26.7 (1.5)	25.7 (0.9)
비타민 C	15.5 (0.7)	21.5 (0.8)	42.9 (1.0)	46.6 (1.4)	42.9 (1.2)
여 자	(n=5,416)	(n=5,208)	(n=4,763)	(n=2,270)	(n=4,939)
에너지	36.9 (1.0)	39.0 (1.1)	31.1 (0.9)	43.6 (1.5)	39.4 (0.9)
단백질	31.2 (1.0)	24.6 (0.8)	11.8 (0.6)	20.1 (1.1)	18.4 (0.7)
지방	- -	- -	33.1 (0.8)	40.4 (1.5)	42.1 (0.9)
칼슘	69.2 (1.0)	69.6 (0.9)	68.2 (0.9)	80.4 (1.1)	77.5 (0.8)
인	14.9 (0.7)	10.1 (0.6)	10.1 (0.6)	18.0 (1.1)	14.6 (0.6)
철	63.5 (1.1)	59.4 (0.9)	41.8 (1.0)	53.7 (1.5)	48.0 (1.0)
비타민 A	61.2 (1.0)	58.3 (0.9)	35.7 (1.0)	46.2 (1.4)	41.0 (0.9)
티아민	25.4 (0.9)	27.9 (0.9)	37.8 (0.9)	43.1 (1.3)	42.1 (0.9)
리보플라빈	52.0 (1.1)	46.4 (1.0)	48.4 (0.9)	59.1 (1.4)	53.3 (1.0)
나이아신	35.4 (1.0)	29.9 (0.8)	30.9 (0.9)	44.0 (1.6)	41.2 (1.0)
비타민 C	19.1 (0.8)	22.3 (0.7)	49.8 (1.0)	53.0 (1.9)	50.0 (1.0)

1) 영양섭취기준

- 제1기(1998) : 한국인 영양권장량 제6차 개정(한국영양학회, 1995)
- 제2기(2001) : 한국인 영양권장량 제7차 개정(한국영양학회, 2000)
- 제3, 4기(2005, 2007-2009) : 한국인 영양섭취기준(한국영양학회, 2005)
- 제5기(2010-2012) : 한국인 영양섭취기준 개정판(한국영양학회, 2010)
- 에너지, 필요추정량(또는 권장량)의 75%; 지방, 지방에너지적정비율의 하한선; 그 외 영양소, 평균필요량(또는 권장량의 75%)

2) 2005년 추계인구로 연령표준화

3) '-' : 한국인 영양권장량 제6차 및 제7차 개정에는 지방에 대한 에너지적정비율 기준 미비

(계속 : 영양소별 영양섭취기준 미만 섭취자 분율 추이(표준화) : 성별, 만1세이상, 1998-2012)

구 분	'09	'10	'11	'12
	분율(표준오차)	분율(표준오차)	분율(표준오차)	분율(표준오차)
전 체	(n=9,391)	(n=8,019)	(n=7,704)	(n=7,208)
에너지	34.9 (0.7)	26.7 (0.8)	27.5 (0.8)	30.9 (1.0)
단백질	15.3 (0.5)	12.4 (0.5)	13.1 (0.6)	13.7 (0.7)
지방	36.6 (0.7)	33.3 (0.8)	31.9 (0.7)	30.7 (0.8)
칼슘	70.2 (0.6)	66.2 (0.8)	66.0 (0.8)	69.9 (1.0)
인	11.1 (0.4)	8.9 (0.4)	10.1 (0.5)	10.2 (0.6)
철	34.9 (0.7)	27.3 (0.7)	27.8 (0.8)	28.9 (1.0)
비타민 A	40.3 (0.8)	38.1 (0.9)	37.8 (0.9)	37.8 (1.1)
티아민	34.5 (0.6)	28.7 (0.7)	28.8 (0.7)	29.7 (0.9)
리보플라빈	50.3 (0.7)	43.8 (0.8)	44.7 (0.9)	45.9 (1.0)
나이아신	31.7 (0.7)	26.5 (0.7)	27.2 (0.7)	27.1 (0.9)
비타민 C	46.7 (0.9)	44.4 (1.0)	44.2 (1.0)	46.5 (1.1)
남 자	(n=4,182)	(n=3,550)	(n=3,376)	(n=3,127)
에너지	30.3 (0.9)	22.1 (1.0)	23.1 (1.0)	26.2 (1.3)
단백질	11.3 (0.7)	8.7 (0.6)	8.8 (0.6)	10.7 (1.0)
지방	33.1 (0.9)	29.5 (1.0)	28.8 (0.9)	27.9 (1.0)
칼슘	63.1 (0.9)	61.9 (1.1)	62.0 (1.1)	67.4 (1.2)
인	7.1 (0.5)	5.8 (0.5)	6.1 (0.5)	6.5 (0.7)
철	22.0 (0.7)	16.0 (0.8)	15.4 (0.8)	17.6 (1.1)
비타민 A	37.1 (0.9)	35.3 (1.1)	35.2 (1.1)	36.0 (1.5)
티아민	27.1 (0.9)	21.9 (1.0)	21.8 (0.8)	23.2 (1.1)
리보플라빈	49.1 (1.0)	42.6 (1.1)	43.0 (1.2)	45.7 (1.3)
나이아신	23.8 (0.9)	19.0 (0.8)	19.0 (0.8)	20.4 (1.1)
비타민 C	43.2 (1.0)	40.1 (1.2)	40.0 (1.1)	43.7 (1.5)
여 자	(n=5,209)	(n=4,469)	(n=4,328)	(n=4,081)
에너지	39.6 (0.9)	31.3 (1.0)	32.0 (1.0)	35.5 (1.3)
단백질	19.1 (0.7)	16.0 (0.8)	17.4 (0.8)	16.6 (0.8)
지방	40.1 (0.8)	37.1 (1.0)	34.9 (0.9)	33.4 (1.0)
칼슘	77.5 (0.8)	70.6 (0.9)	69.9 (0.9)	72.3 (1.2)
인	15.0 (0.7)	11.8 (0.7)	13.8 (0.8)	13.8 (0.8)
철	48.4 (1.0)	39.0 (1.0)	40.7 (1.0)	40.7 (1.3)
비타민 A	43.7 (0.9)	41.0 (1.2)	40.5 (1.0)	39.5 (1.3)
티아민	42.0 (0.9)	35.7 (1.0)	35.8 (1.0)	36.3 (1.1)
리보플라빈	51.6 (0.9)	44.8 (1.1)	46.3 (1.0)	46.1 (1.2)
나이아신	39.7 (0.8)	33.8 (1.0)	35.6 (0.9)	33.8 (1.2)
비타민 C	50.1 (1.1)	48.6 (1.3)	48.4 (1.2)	49.2 (1.1)

표 2-17. 영양소별 영양섭취기준¹⁾ 이상 섭취자 분율 추이 : 성별, 만1세이상, 1998-2012

(단위 : %)

구 분	'98 분율(표준오차)	'01 분율(표준오차)	'05 분율(표준오차)	'07 분율(표준오차)	'08 분율(표준오차)
전 체	(n=10,400)	(n=9,968)	(n=8,930)	(n=4,091)	(n=8,631)
에너지	15.8 (0.7)	14.3 (0.6)	19.0 (0.7)	12.5 (0.7)	14.0 (0.5)
지방	- ²⁾	- -	22.4 (0.7)	16.5 (1.0)	16.6 (0.6)
칼슘	10.1 (0.5)	9.5 (0.5)	0.2 (0.1)*	0.1 (0.1)**	0.2 (0.1)*
인	57.4 (1.0)	64.2 (0.8)	0.4 (0.1)*	0.2 (0.1)**	0.2 (0.1)*
철	20.1 (0.7)	20.9 (0.7)	1.7 (0.2)	1.8 (0.3)	1.5 (0.2)
비타민 A	20.8 (0.7)	21.7 (0.7)	3.2 (0.2)	2.7 (0.3)	3.4 (0.3)
비타민 C	64.6 (0.9)	58.4 (0.9)	0.0 (-) ³⁾	0.0 (-)	0.0 (-)
나트륨	(-)	(-)	(n=7,887) ⁴⁾	(n=3,532)	(n=7,498)
	- -	- -	93.0 (0.3)	87.5 (0.7)	87.9 (0.5)
남 자	(n=4,984)	(n=4,760)	(n=4,167)	(n=1,821)	(n=3,692)
에너지	17.2 (0.9)	15.3 (0.8)	20.6 (0.9)	14.7 (1.1)	17.2 (0.8)
지방	- -	- -	24.6 (0.9)	18.4 (1.2)	18.9 (0.9)
칼슘	12.1 (0.7)	11.5 (0.6)	0.3 (0.1)*	0.1 (0.1)**	0.3 (0.1)*
인	67.1 (1.1)	72.6 (0.9)	0.7 (0.1)	0.3 (0.1)*	0.4 (0.1)
철	31.4 (1.0)	28.8 (0.9)	2.4 (0.3)	2.6 (0.5)	2.0 (0.3)
비타민 A	24.1 (0.9)	25.0 (0.8)	3.4 (0.3)	3.0 (0.4)	4.2 (0.4)
비타민 C	65.4 (1.0)	57.1 (1.0)	0.0 (-)	0.0 (-)	0.0 (-)
나트륨	(-)	(-)	(n=3,630)	(n=1,516)	(n=3,116)
	- -	- -	96.2 (0.4)	93.6 (0.8)	93.5 (0.6)
여 자	(n=5,416)	(n=5,208)	(n=4,763)	(n=2,270)	(n=4,939)
에너지	14.5 (0.7)	13.4 (0.6)	17.4 (0.7)	10.3 (0.8)	10.8 (0.6)
지방	- -	- -	20.2 (0.7)	14.5 (1.1)	14.3 (0.7)
칼슘	8.2 (0.5)	7.7 (0.5)	0.1 (0.1)**	0.1 (0.1)**	0.2 (0.1)**
인	48.2 (1.1)	56.6 (1.0)	0.1 (0.0)	0.0 (-)	0.1 (0.0)
철	9.4 (0.5)	13.9 (0.7)	1.0 (0.2)	1.0 (0.2)	0.9 (0.2)
비타민 A	17.7 (0.8)	18.7 (0.7)	2.9 (0.3)	2.3 (0.4)	2.6 (0.3)
비타민 C	63.8 (1.1)	59.5 (0.9)	0.0 (-)	0.0 (-)	0.0 (-)
나트륨	(-)	(-)	(n=4,257)	(n=2,016)	(n=4,382)
	- -	- -	89.8 (0.5)	81.5 (1.0)	82.4 (0.8)

1) 영양섭취기준

- 제1기(1998) : 한국인 영양권장량 제6차 개정(한국영양학회, 1995)
- 제2기(2001) : 한국인 영양권장량 제7차 개정(한국영양학회, 2000)
- 제3, 4기(2005, 2007-2009) : 한국인 영양섭취기준(한국영양학회, 2005)
- 제5기(2010-2012) : 한국인 영양섭취기준 개정판(한국영양학회, 2010)
- 에너지, 필요추정량(또는 영양권장량)의 125%; 지방, 지방에너지적정비율의 상한선; 나트륨, 목표섭취량; 그 외 영양소, 상한섭취량(또는 영양권장량의 125%)

2) '-': 한국인 영양권장량 제6차 및 제7차 개정에는 지방에 대한 에너지적정비율, 나트륨 영양섭취기준 미비

3) 분율 0.1%미만으로 표준오차 비제시

4) 9세미만에 대해서는 나트륨 목표량이 없으므로 9세이상에 대해 산출

* : 변동계수(coefficient of variability) 25-50%, ** : 변동계수 50%이상

(계속 : 영양소별 영양섭취기준 이상 섭취자 분율 추이 : 성별, 만1세이상, 1998-2012)

구 분	'09	'10	'11	'12
	분율(표준오차)	분율(표준오차)	분율(표준오차)	분율(표준오차)
전 체	(n=9,391)	(n=8,019)	(n=7,704)	(n=7,208)
에너지	14.4 (0.5)	21.1 (0.6)	20.1 (0.7)	18.7 (0.7)
지방	18.2 (0.6)	20.4 (0.7)	21.1 (0.7)	22.0 (0.8)
칼슘	0.1 (0.0)	0.2 (0.1)**	0.2 (0.1)**	0.2 (0.1)*
인	0.3 (0.1)*	0.4 (0.1)*	0.5 (0.1)	0.3 (0.1)*
철	1.5 (0.2)	1.8 (0.2)	2.0 (0.2)	2.1 (0.2)
비타민 A	3.2 (0.3)	3.3 (0.3)	3.7 (0.3)	3.9 (0.4)
비타민 C	0.0 (-)	0.1 (0.1)**	0.0 (-)	0.1 (0.0)
나트륨	(n=8,291)	(n=7,056)	(n=6,821)	(n=6,480)
	86.9 (0.5)	88.8 (0.5)	87.0 (0.5)	86.5 (0.6)
남 자	(n=4,182)	(n=3,550)	(n=3,376)	(n=3,127)
에너지	17.8 (0.8)	26.0 (0.9)	26.1 (1.1)	22.6 (1.1)
지방	20.9 (0.9)	22.5 (1.0)	23.2 (1.0)	23.6 (1.2)
칼슘	0.2 (0.1)**	0.2 (0.1)*	0.3 (0.1)*	0.1 (0.1)**
인	0.6 (0.2)*	0.7 (0.2)*	0.8 (0.2)	0.6 (0.2)*
철	2.0 (0.3)	2.2 (0.3)	2.9 (0.4)	2.7 (0.4)
비타민 A	3.4 (0.3)	4.1 (0.4)	4.4 (0.5)	4.4 (0.5)
비타민 C	0.1 (0.0)	0.2 (0.1)**	0.0 (-)	0.1 (0.0)
나트륨	(n=3,595)	(n=3,071)	(n=2,915)	(n=2,710)
	93.7 (0.5)	94.7 (0.5)	93.2 (0.6)	93.3 (0.6)
여 자	(n=5,209)	(n=4,469)	(n=4,328)	(n=4,081)
에너지	10.9 (0.5)	16.3 (0.8)	14.2 (0.7)	14.9 (0.8)
지방	15.4 (0.7)	18.3 (0.8)	19.0 (0.8)	20.5 (0.9)
칼슘	0.0 (-)	0.1 (0.1)**	0.1 (0.1)**	0.3 (0.1)*
인	0.1 (0.1)**	0.1 (0.1)**	0.1 (0.1)**	0.1 (0.0)
철	1.0 (0.2)	1.4 (0.2)	1.0 (0.2)	1.6 (0.3)
비타민 A	3.0 (0.4)	2.5 (0.3)	3.0 (0.3)	3.3 (0.4)
비타민 C	0.0 (-)	0.0 (-)	0.0 (-)	0.1 (0.0)
나트륨	(n=4,696)	(n=3,985)	(n=3,906)	(n=3,770)
	80.0 (0.7)	82.9 (0.8)	81.0 (0.8)	79.8 (0.9)

표 2-18. 영양소별 영양섭취기준¹⁾ 이상 섭취자 분율 추이(표준화)²⁾ : 성별, 만1세이상, 1998-2012
(단위 : %)

구 분	'98 분율(표준오차)	'01 분율(표준오차)	'05 분율(표준오차)	'07 분율(표준오차)	'08 분율(표준오차)
전 체	(n=10,400)	(n=9,968)	(n=8,930)	(n=4,091)	(n=8,631)
에너지	15.4 (0.7)	14.2 (0.6)	19.0 (0.7)	12.5 (0.6)	14.1 (0.5)
지방	- ³⁾	- -	22.5 (0.6)	16.8 (0.9)	17.1 (0.6)
칼슘	10.0 (0.5)	9.5 (0.5)	0.2 (0.1)*	0.1 (0.1)**	0.2 (0.1)*
인	57.5 (0.9)	64.6 (0.8)	0.4 (0.1)*	0.2 (0.1)**	0.2 (0.1)*
철	20.7 (0.7)	21.2 (0.7)	1.7 (0.2)	1.8 (0.3)	1.5 (0.2)
비타민 A	20.6 (0.7)	21.7 (0.7)	3.2 (0.2)	2.7 (0.3)	3.6 (0.3)
비타민 C	64.8 (0.9)	58.5 (0.8)	0.0 (-) ⁴⁾	0.0 (-)	0.0 (-)
나트륨	(-)	(-)	(n=7,887) ⁵⁾	(n=3,532)	(n=7,498)
	- -	- -	93.0 (0.3)	87.7 (0.7)	88.1 (0.5)
남 자	(n=4,984)	(n=4,760)	(n=4,167)	(n=1,821)	(n=3,692)
에너지	16.4 (0.8)	15.1 (0.8)	20.4 (0.8)	14.6 (1.0)	17.2 (0.8)
지방	- -	- -	24.4 (0.9)	18.5 (1.2)	19.1 (0.8)
칼슘	11.9 (0.6)	11.6 (0.6)	0.3 (0.1)*	0.1 (0.1)**	0.3 (0.1)*
인	67.3 (1.0)	73.5 (1.0)	0.7 (0.1)	0.3 (0.1)*	0.4 (0.1)
철	32.4 (1.1)	30.1 (0.9)	2.4 (0.3)	2.6 (0.5)	2.0 (0.3)
비타민 A	23.7 (0.9)	25.1 (0.8)	3.4 (0.3)	3.0 (0.4)	4.4 (0.4)
비타민 C	65.5 (1.0)	57.1 (1.0)	0.0 (-)	0.0 (-)	0.0 (-)
나트륨	(-)	(-)	(n=3,630)	(n=1,516)	(n=3,116)
	- -	- -	96.0 (0.4)	93.6 (0.8)	93.4 (0.6)
여 자	(n=5,416)	(n=5,208)	(n=4,763)	(n=2,270)	(n=4,939)
에너지	14.3 (0.7)	13.4 (0.6)	17.5 (0.7)	10.4 (0.8)	10.8 (0.6)
지방	- -	- -	20.6 (0.7)	15.1 (1.1)	15.0 (0.7)
칼슘	8.2 (0.5)	7.7 (0.5)	0.1 (0.0)	0.1 (0.1)**	0.2 (0.1)**
인	48.5 (1.1)	56.9 (1.0)	0.1 (0.0)	0.0 (-)	0.1 (0.0)
철	9.5 (0.6)	13.6 (0.7)	1.0 (0.2)	0.9 (0.2)	0.9 (0.2)
비타민 A	17.6 (0.8)	18.9 (0.7)	2.9 (0.2)	2.4 (0.4)	2.8 (0.3)
비타민 C	64.2 (1.1)	59.8 (0.9)	0.0 (-)	0.0 (-)	0.0 (-)
나트륨	(-)	(-)	(n=4,257)	(n=2,016)	(n=4,382)
	- -	- -	89.9 (0.5)	82.0 (1.1)	83.0 (0.7)

1) 영양섭취기준

- 제1기(1998) : 한국인 영양권장량 제6차 개정(한국영양학회, 1995)
- 제2기(2001) : 한국인 영양권장량 제7차 개정(한국영양학회, 2000)
- 제3, 4기(2005, 2007-2009) : 한국인 영양섭취기준(한국영양학회, 2005)
- 제5기(2010-2012) : 한국인 영양섭취기준 개정판(한국영양학회, 2010)
- 에너지, 필요추정량(또는 영양권장량)의 125%; 지방, 지방에너지적정비율의 상한선; 나트륨, 목표섭취량; 그 외 영양소, 상한섭취량(또는 영양권장량의 125%)

2) 2005년 추계인구로 연령표준화

3) '- : 한국인 영양권장량 제6차 및 제7차 개정에는 지방에 대한 에너지적정비율, 나트륨 영양섭취기준 미비

4) 분율 0.1%미만으로 표준오차 비제시

5) 9세미만에 대해서는 나트륨 목표량이 없으므로 9세이상에 대해 산출

* : 변동계수(coefficient of variability) 25-50%, ** : 변동계수 50%이상

(계속 : 영양소별 영양섭취기준 이상 섭취자 분율 추이(표준화) : 성별, 만1세이상, 1998-2012)

구 분	'09	'10	'11	'12
	분율(표준오차)	분율(표준오차)	분율(표준오차)	분율(표준오차)
전 체	(n=9,391)	(n=8,019)	(n=7,704)	(n=7,208)
에너지	14.4 (0.5)	21.2 (0.6)	20.4 (0.7)	18.9 (0.8)
지방	18.9 (0.5)	21.3 (0.7)	22.1 (0.7)	23.3 (0.8)
칼슘	0.1 (0.0)	0.2 (0.1)**	0.2 (0.1)**	0.2 (0.1)*
인	0.3 (0.1)*	0.4 (0.1)	0.5 (0.1)	0.3 (0.1)*
철	1.4 (0.2)	1.7 (0.2)	1.9 (0.3)	2.0 (0.2)
비타민 A	3.4 (0.3)	3.5 (0.3)	4.0 (0.3)	4.1 (0.4)
비타민 C	0.0 (-)	0.1 (0.1)**	0.0 (-)	0.1 (0.0)
나트륨	(n=8,291)	(n=7,056)	(n=6,821)	(n=6,480)
	87.1 (0.5)	89.1 (0.5)	87.6 (0.5)	87.1 (0.6)
남 자	(n=4,182)	(n=3,550)	(n=3,376)	(n=3,127)
에너지	17.8 (0.8)	25.9 (0.9)	26.1 (1.1)	22.7 (1.1)
지방	21.4 (0.8)	22.9 (0.9)	23.6 (1.0)	24.5 (1.1)
칼슘	0.1 (0.1)**	0.2 (0.1)*	0.3 (0.1)*	0.1 (0.1)**
인	0.6 (0.2)*	0.7 (0.2)*	0.8 (0.2)*	0.6 (0.2)*
철	2.0 (0.3)	2.2 (0.3)	2.8 (0.4)	2.6 (0.3)
비타민 A	3.5 (0.3)	4.3 (0.4)	4.7 (0.5)	4.7 (0.5)
비타민 C	0.1 (0.0)	0.2 (0.1)*	0.0 (-)	0.1 (0.1)**
나트륨	(n=3,595)	(n=3,071)	(n=2,915)	(n=2,710)
	93.7 (0.5)	94.7 (0.5)	93.2 (0.6)	93.5 (0.6)
여 자	(n=5,209)	(n=4,469)	(n=4,328)	(n=4,081)
에너지	10.9 (0.6)	16.3 (0.8)	14.6 (0.7)	15.0 (0.9)
지방	16.4 (0.7)	19.6 (0.8)	20.7 (0.9)	22.1 (1.0)
칼슘	0.0 (-)	0.1 (0.1)**	0.1 (0.0)	0.3 (0.1)*
인	0.1 (0.1)**	0.1 (0.1)**	0.2 (0.1)**	0.1 (0.0)
철	0.9 (0.2)	1.3 (0.2)	0.9 (0.2)	1.4 (0.3)
비타민 A	3.2 (0.4)	2.7 (0.3)	3.3 (0.3)	3.4 (0.4)
비타민 C	0.0 (-)	0.0 (-)	0.0 (-)	0.1 (0.0)
나트륨	(n=4,696)	(n=3,985)	(n=3,906)	(n=3,770)
	80.5 (0.7)	83.6 (0.8)	82.1 (0.8)	80.6 (0.9)

표 2-19. 영양섭취부족자¹⁾ 분율 추이 : 성별, 만1세이상, 1998-2012

구 분	'98		'01		'05		'07		'08	
	n	분율(표준오차)	n	분율(표준오차)	n	분율(표준오차)	n	분율(표준오차)	n	분율(표준오차)
전 체										
1세이상	10,400	19.3 (0.8)	9,968	18.4 (0.7)	8,930	11.6 (0.5)	4,091	17.1 (0.8)	8,631	13.8 (0.5)
1세이상(표준화) ²⁾	10,400	19.5 (0.8)	9,968	18.5 (0.7)	8,930	11.6 (0.5)	4,091	17.1 (0.8)	8,631	13.7 (0.5)
연령(세)										
1-2	288	20.6 (2.8)	249	15.7 (2.5)	217	8.7 (2.2)*	119	18.1 (3.5)	245	7.6 (1.8)
3-5	524	19.2 (2.5)	500	16.8 (2.0)	403	7.1 (1.3)	190	15.5 (3.1)	400	6.7 (1.6)
6-11	953	14.3 (1.6)	1,113	16.1 (1.3)	889	6.7 (1.1)	473	11.3 (1.8)	954	6.8 (0.9)
12-18	1,134	22.7 (1.8)	1,014	21.5 (1.7)	895	14.5 (1.3)	370	19.9 (2.3)	758	20.0 (1.6)
19-29	1,550	19.6 (1.3)	1,370	20.8 (1.4)	1,045	16.0 (1.3)	331	21.8 (2.5)	763	20.7 (1.8)
30-49	3,327	15.6 (0.9)	3,406	15.5 (0.9)	3,025	10.2 (0.7)	1,205	14.1 (1.1)	2,511	11.2 (0.7)
50-64	1,650	22.9 (1.6)	1,400	17.4 (1.4)	1,452	9.7 (0.9)	692	13.7 (1.5)	1,542	9.3 (0.8)
65+	974	28.7 (2.0)	916	27.8 (1.9)	1,004	15.8 (1.5)	711	27.5 (2.2)	1,458	20.5 (1.4)
거주지역										
동	6,597	17.6 (0.8)	7,873	18.0 (0.8)	7,191	11.4 (0.6)	2,946	17.4 (0.9)	6,536	13.6 (0.6)
읍면	3,803	25.3 (1.8)	2,095	20.0 (1.6)	1,739	12.3 (1.2)	1,145	16.2 (1.6)	2,095	14.6 (1.2)
소득수준³⁾										
하	2,483	25.1 (1.5)	2,137	23.8 (1.5)	2,346	13.7 (0.9)	976	20.4 (1.6)	2,067	18.2 (1.2)
중하	2,655	19.2 (1.1)	2,269	20.6 (1.2)	2,256	11.8 (0.9)	976	15.8 (1.6)	2,085	13.6 (1.0)
중상	2,582	17.7 (1.0)	2,435	15.6 (1.0)	2,141	9.6 (0.8)	969	18.6 (1.6)	2,115	12.0 (0.8)
상	2,680	16.3 (1.0)	2,550	13.9 (0.8)	2,100	11.0 (0.9)	958	13.2 (1.4)	2,118	10.6 (0.9)
거주지역(표준화)										
동	6,597	18.1 (0.8)	7,873	18.4 (0.8)	7,191	11.5 (0.6)	2,946	17.5 (1.0)	6,536	13.6 (0.6)
읍면	3,803	24.1 (1.9)	2,095	19.1 (1.6)	1,739	12.0 (1.3)	1,145	15.7 (1.5)	2,095	13.8 (1.5)
소득수준(표준화)										
하	2,483	24.9 (1.4)	2,137	23.5 (1.4)	2,346	13.8 (0.9)	976	20.3 (1.6)	2,067	18.1 (1.1)
중하	2,655	19.4 (1.1)	2,269	20.7 (1.2)	2,256	11.7 (0.9)	976	16.0 (1.6)	2,085	13.8 (1.0)
중상	2,582	18.3 (1.0)	2,435	16.0 (1.0)	2,141	9.7 (0.8)	969	19.1 (1.7)	2,115	12.1 (0.9)
상	2,680	16.5 (1.0)	2,550	14.2 (0.8)	2,100	11.1 (0.9)	958	13.1 (1.4)	2,118	10.7 (0.9)
남 자										
1세이상	4,984	14.9 (0.8)	4,760	14.2 (0.7)	4,167	9.4 (0.6)	1,821	11.3 (0.9)	3,692	10.8 (0.6)
1세이상(표준화)	4,984	15.2 (0.8)	4,760	14.5 (0.8)	4,167	9.5 (0.6)	1,821	11.4 (0.9)	3,692	10.9 (0.7)
연령(세)										
1-2	154	18.9 (3.1)	127	15.2 (3.4)	113	4.9 (2.7)**	72	16.0 (4.0)*	105	8.8 (3.2)*
3-5	263	16.7 (2.7)	269	13.0 (2.2)	211	6.6 (1.9)*	101	16.9 (5.3)*	222	7.2 (2.3)*
6-11	519	11.7 (1.8)	597	13.3 (1.5)	447	6.6 (1.4)	245	12.0 (2.7)	495	5.0 (1.0)
12-18	568	21.1 (2.2)	514	18.9 (2.0)	478	15.2 (1.8)	205	20.9 (3.3)	390	19.8 (2.2)
19-29	707	15.6 (1.6)	615	17.3 (1.8)	451	12.5 (1.7)	133	13.6 (3.1)	282	16.6 (2.4)
30-49	1,642	10.8 (0.9)	1,641	10.6 (0.9)	1,390	7.0 (0.9)	490	5.0 (1.1)	977	7.8 (1.0)
50-64	753	15.8 (1.7)	643	13.8 (1.6)	675	8.7 (1.2)	284	7.1 (1.7)	655	6.7 (1.1)
65+	378	24.7 (2.6)	354	20.9 (2.5)	402	13.8 (2.2)	291	24.2 (2.9)	566	15.2 (1.6)

1) 영양섭취부족자 분율 : 에너지 섭취 수준이 필요추정량(또는 영양권장량)⁴⁾의 75% 미만인면서 칼슘, 철, 비타민 A, 리보플라빈의 섭취량이 평균필요량(또는 영양권장량의 75%) 미만인 분율

2) 연령표준화 : 2005년 추계인구로 표준화

3) 소득수준 : 월가구균등화소득(월가구소득/√가구원수)을 성별·연령별(5세단위) 사분위로 분류

4) 필요추정량, 평균필요량

- 제1기(1998) : 한국인 영양권장량 제6차 개정(한국영양학회, 1995)
- 제2기(2001) : 한국인 영양권장량 제7차 개정(한국영양학회, 2000)
- 제3, 4기(2005, 2007-2009) : 한국인 영양섭취기준(한국영양학회, 2005)
- 제5기(2010-2012) : 한국인 영양섭취기준 개정판(한국영양학회, 2010)

* : 변동계수(coefficient of variability) 25-50%, ** : 변동계수 50%이상

(단위 : %)

구 분	'09		'10		'11		'12	
	n	분율 (표준오차)	n	분율 (표준오차)	n	분율 (표준오차)	n	분율 (표준오차)
전 체								
1세이상	9,391	14.2 (0.5)	8,019	10.0 (0.5)	7,704	10.6 (0.5)	7,208	11.9 (0.7)
1세이상(표준화)	9,391	14.2 (0.5)	8,019	10.1 (0.5)	7,704	10.6 (0.5)	7,208	11.9 (0.7)
연령(세)								
1-2	272	8.2 (1.6)	243	4.9 (1.5)*	235	11.4 (2.9)*	190	9.3 (2.8)*
3-5	382	7.4 (1.5)	351	7.0 (1.6)	304	6.0 (1.8)*	282	7.6 (1.7)
6-11	881	7.9 (1.4)	779	7.5 (1.2)	647	4.3 (0.9)	559	7.3 (1.5)
12-18	882	21.9 (1.6)	702	15.6 (1.6)	634	14.9 (2.0)	611	17.0 (2.1)
19-29	946	19.2 (1.6)	692	14.8 (1.5)	643	15.4 (1.8)	582	17.1 (1.8)
30-49	2,670	11.9 (0.7)	2,251	8.1 (0.7)	2,079	9.3 (0.7)	1,837	10.3 (0.9)
50-64	1,736	9.1 (0.9)	1,613	5.7 (0.8)	1,674	5.9 (0.7)	1,562	8.0 (0.9)
65+	1,622	22.6 (1.2)	1,388	14.7 (1.2)	1,488	17.0 (1.3)	1,585	15.6 (1.7)
거주지역								
동	7,137	13.9 (0.6)	6,343	10.2 (0.5)	6,242	11.0 (0.5)	5,807	11.1 (0.7)
읍면	2,254	15.7 (1.0)	1,676	9.5 (1.2)	1,462	9.0 (1.3)	1,401	15.2 (2.1)
소득수준								
하	2,339	19.3 (1.0)	1,952	13.4 (1.1)	1,802	12.9 (1.0)	1,753	16.6 (1.4)
중하	2,302	14.9 (0.9)	1,987	11.1 (1.0)	1,981	10.5 (0.9)	1,785	10.7 (1.0)
중상	2,300	12.3 (0.9)	2,000	7.3 (0.8)	1,953	9.5 (0.8)	1,778	11.3 (1.1)
상	2,348	10.2 (0.7)	1,979	7.6 (0.8)	1,885	9.0 (0.8)	1,766	8.3 (1.0)
거주지역(표준화)								
동	7,137	14.0 (0.6)	6,343	10.2 (0.5)	6,242	11.1 (0.5)	5,807	11.2 (0.7)
읍면	2,254	15.2 (1.0)	1,676	9.1 (1.3)	1,462	8.0 (1.4)	1,401	15.3 (2.1)
소득수준(표준화)								
하	2,339	19.2 (1.0)	1,952	13.4 (1.1)	1,802	12.7 (1.0)	1,753	16.9 (1.4)
중하	2,302	14.8 (0.9)	1,987	11.3 (1.0)	1,981	10.5 (0.9)	1,785	10.4 (1.0)
중상	2,300	12.3 (0.9)	2,000	7.4 (0.8)	1,953	9.5 (0.9)	1,778	11.1 (1.0)
상	2,348	10.2 (0.7)	1,979	7.2 (0.7)	1,885	9.1 (0.8)	1,766	8.5 (1.1)
남 자								
1세이상	4,182	10.1 (0.6)	3,550	6.9 (0.5)	3,376	7.4 (0.6)	3,127	8.4 (0.9)
1세이상(표준화)	4,182	10.2 (0.6)	3,550	6.9 (0.5)	3,376	7.4 (0.6)	3,127	8.4 (0.9)
연령(세)								
1-2	158	5.7 (2.0)*	115	2.8 (2.0)**	121	8.2 (3.8)*	122	9.8 (3.9)*
3-5	204	6.3 (1.9)*	172	4.4 (1.8)*	158	5.4 (2.6)*	150	6.6 (2.4)*
6-11	452	7.1 (1.4)	407	7.8 (1.6)	337	4.7 (1.4)*	294	4.6 (1.7)*
12-18	454	19.3 (2.1)	381	16.3 (2.3)	335	15.0 (2.7)	332	15.2 (2.4)
19-29	418	14.9 (2.3)	270	9.7 (2.0)	257	9.9 (2.1)	216	9.9 (2.5)*
30-49	1,064	6.2 (0.8)	923	3.6 (0.7)	833	4.7 (0.9)	706	6.7 (1.1)
50-64	759	6.2 (1.1)	673	3.7 (0.8)	708	4.5 (0.9)	634	7.0 (1.4)
65+	673	17.3 (1.6)	609	10.6 (1.5)	627	12.3 (1.6)	673	9.8 (1.7)

(계속 : 영양섭취부족자 비율 추이 : 성별, 만1세이상, 1998-2012)

구 분	'98		'01		'05		'07		'08	
	n	비율(표준오차)	n	비율(표준오차)	n	비율(표준오차)	n	비율(표준오차)	n	비율(표준오차)
남 자										
거주지역										
동	3,194	13.2 (0.9)	3,764	13.7 (0.8)	3,342	9.3 (0.7)	1,297	11.3 (1.1)	2,776	10.4 (0.7)
읍면	1,790	21.4 (1.9)	996	16.4 (1.8)	825	10.0 (1.2)	524	11.1 (1.4)	916	12.3 (1.5)
소득수준										
하	1,211	22.3 (1.6)	1,010	18.9 (1.6)	1,111	12.0 (1.2)	436	12.9 (1.8)	901	15.0 (1.5)
중하	1,249	13.9 (1.3)	1,080	16.3 (1.4)	1,032	10.3 (1.2)	444	9.2 (1.8)	886	11.5 (1.4)
중상	1,261	13.2 (1.2)	1,201	11.8 (1.2)	998	7.4 (1.0)	431	14.3 (2.1)	900	9.0 (1.2)
상	1,263	11.7 (1.1)	1,192	10.7 (1.0)	987	8.1 (1.0)	429	7.7 (1.8)	911	7.6 (1.1)
거주지역(표준화)										
동	3,194	13.5 (0.9)	3,764	14.1 (0.9)	3,342	9.5 (0.7)	1,297	11.6 (1.1)	2,776	10.6 (0.7)
읍면	1,790	20.6 (1.8)	996	15.8 (1.8)	825	9.8 (1.3)	524	10.8 (1.6)	916	12.5 (1.9)
소득수준(표준화)										
하	1,211	22.2 (1.5)	1,010	19.0 (1.6)	1,111	12.2 (1.2)	436	13.3 (1.7)	901	15.1 (1.5)
중하	1,249	13.8 (1.3)	1,080	16.5 (1.4)	1,032	10.2 (1.1)	444	9.3 (1.7)	886	11.9 (1.4)
중상	1,261	13.8 (1.2)	1,201	12.3 (1.2)	998	7.5 (1.0)	431	14.4 (2.2)	900	9.2 (1.2)
상	1,263	12.2 (1.1)	1,192	10.8 (1.0)	987	8.2 (1.1)	429	7.8 (1.6)	911	7.6 (1.1)
여 자										
1세이상	5,416	23.4 (0.9)	5,208	22.1 (0.9)	4,763	13.7 (0.7)	2,270	23.0 (1.2)	4,939	16.8 (0.7)
1세이상(표준화)	5,416	23.5 (0.9)	5,208	22.0 (0.8)	4,763	13.7 (0.7)	2,270	22.7 (1.2)	4,939	16.6 (0.6)
연령(세)										
1-2	134	22.5 (4.4)	122	16.2 (3.8)	104	12.9 (3.7)*	47	21.0 (6.1)*	140	6.7 (1.9)*
3-5	261	22.0 (3.0)	231	21.3 (3.1)	192	7.6 (2.0)*	89	14.2 (4.0)*	178	6.1 (2.0)*
6-11	434	17.1 (2.3)	516	19.3 (1.9)	442	6.8 (1.5)	228	10.5 (2.3)	459	8.8 (1.5)
12-18	566	24.3 (2.2)	500	24.1 (2.4)	417	13.6 (1.7)	165	18.7 (3.6)	368	20.3 (2.0)
19-29	843	22.9 (1.7)	755	23.7 (1.9)	594	19.7 (1.9)	198	30.2 (3.8)	481	25.1 (2.1)
30-49	1,685	20.5 (1.2)	1,765	19.9 (1.2)	1,635	13.6 (1.1)	715	23.6 (1.8)	1,534	14.8 (1.1)
50-64	897	29.4 (2.0)	757	20.3 (1.8)	777	10.6 (1.4)	408	20.1 (2.4)	887	11.9 (1.2)
65+	596	31.1 (2.3)	562	32.1 (2.5)	602	17.2 (1.9)	420	29.7 (3.1)	892	24.2 (1.9)
거주지역										
동	3,403	21.9 (1.1)	4,109	21.9 (1.0)	3,849	13.6 (0.8)	1,649	23.3 (1.4)	3,760	16.7 (0.7)
읍면	2,013	28.9 (1.9)	1,099	23.2 (1.8)	914	14.6 (1.5)	621	21.9 (2.4)	1,179	17.0 (1.5)
소득수준										
하	1,272	27.9 (1.8)	1,127	28.0 (1.9)	1,235	15.5 (1.2)	540	28.0 (2.8)	1,166	21.5 (1.7)
중하	1,406	24.0 (1.4)	1,189	24.5 (1.7)	1,224	13.3 (1.4)	532	22.9 (2.1)	1,199	15.8 (1.3)
중상	1,321	22.4 (1.4)	1,234	19.3 (1.3)	1,143	11.7 (1.1)	538	22.9 (2.4)	1,215	15.0 (1.2)
상	1,417	20.5 (1.4)	1,358	16.7 (1.1)	1,113	14.0 (1.4)	529	18.9 (2.0)	1,207	13.6 (1.2)
거주지역(표준화)										
동	3,403	22.3 (1.1)	4,109	22.1 (0.9)	3,849	13.5 (0.8)	1,649	23.1 (1.3)	3,760	16.6 (0.7)
읍면	2,013	27.4 (2.1)	1,099	22.3 (1.8)	914	14.7 (1.6)	621	21.4 (2.5)	1,179	14.9 (1.7)
소득수준(표준화)										
하	1,272	27.7 (1.8)	1,127	27.3 (1.8)	1,235	15.6 (1.2)	540	27.7 (2.8)	1,166	21.3 (1.7)
중하	1,406	24.2 (1.4)	1,189	24.5 (1.6)	1,224	13.2 (1.3)	532	22.9 (2.0)	1,199	15.7 (1.3)
중상	1,321	22.7 (1.4)	1,234	19.4 (1.3)	1,143	11.7 (1.1)	538	23.5 (2.5)	1,215	14.8 (1.2)
상	1,417	20.5 (1.5)	1,358	17.0 (1.1)	1,113	13.8 (1.3)	529	18.8 (1.9)	1,207	13.7 (1.2)

(단위 : %)

구 분	'09		'10		'11		'12	
	n	분율 (표준오차)	n	분율 (표준오차)	n	분율 (표준오차)	n	분율 (표준오차)
남 자								
거주지역								
동	3,169	10.0 (0.7)	2,810	7.1 (0.6)	2,737	7.8 (0.6)	2,506	7.7 (0.9)
읍면	1,013	10.6 (1.1)	740	6.1 (1.0)	639	5.4 (1.2)	621	11.2 (2.8)*
소득수준								
하	1,051	14.5 (1.3)	874	10.9 (1.5)	763	11.1 (1.4)	759	13.0 (2.0)
중하	1,017	10.9 (1.2)	876	7.3 (1.3)	882	6.4 (1.0)	793	7.4 (1.2)
중상	1,032	9.2 (1.1)	877	4.5 (0.9)	860	5.8 (1.0)	760	6.9 (1.2)
상	1,038	5.2 (0.7)	883	4.1 (0.8)	837	6.3 (1.2)	759	5.6 (1.2)
거주지역(표준화)								
동	3,169	10.1 (0.7)	2,810	7.0 (0.6)	2,737	7.9 (0.6)	2,506	7.7 (0.9)
읍면	1,013	10.2 (1.2)	740	5.5 (0.9)	639	4.7 (1.2)*	621	10.7 (2.7)*
소득수준(표준화)								
하	1,051	14.8 (1.3)	874	11.0 (1.5)	763	10.7 (1.3)	759	13.1 (2.0)
중하	1,017	10.8 (1.1)	876	7.4 (1.2)	882	6.5 (1.0)	793	7.3 (1.3)
중상	1,032	9.3 (1.1)	877	4.7 (0.9)	860	5.7 (1.0)	760	6.7 (1.2)
상	1,038	5.2 (0.7)	883	4.0 (0.7)	837	6.5 (1.2)	759	5.8 (1.2)
여 자								
1세이상	5,209	18.4 (0.7)	4,469	13.2 (0.7)	4,328	13.9 (0.7)	4,081	15.4 (1.0)
1세이상(표준화)	5,209	18.3 (0.7)	4,469	13.2 (0.7)	4,328	13.8 (0.8)	4,081	15.5 (1.0)
연령(세)								
1-2	114	10.9 (2.9)*	128	7.2 (2.4)*	114	14.8 (4.6)*	68	8.7 (3.9)*
3-5	178	8.4 (2.2)*	179	9.7 (2.7)*	146	6.6 (2.7)*	132	8.5 (2.3)*
6-11	429	8.7 (1.9)	372	7.2 (1.8)*	310	3.9 (1.3)*	265	10.1 (2.6)*
12-18	428	24.9 (2.6)	321	14.7 (2.2)	299	14.7 (2.5)	279	19.2 (3.3)
19-29	528	23.8 (2.1)	422	20.1 (2.5)	386	21.3 (2.8)	366	24.8 (3.0)
30-49	1,606	17.8 (1.1)	1,328	12.8 (1.2)	1,246	14.0 (1.2)	1,131	14.1 (1.3)
50-64	977	11.9 (1.3)	940	7.8 (1.2)	966	7.3 (1.0)	928	8.9 (1.2)
65+	949	26.1 (1.6)	779	17.5 (1.9)	861	20.2 (1.8)	912	19.7 (2.0)
거주지역								
동	3,968	17.9 (0.8)	3,533	13.3 (0.8)	3,505	14.2 (0.8)	3,301	14.5 (1.0)
읍면	1,241	20.9 (1.6)	936	12.9 (1.7)	823	12.5 (1.8)	780	19.4 (2.4)
소득수준								
하	1,288	24.3 (1.7)	1,078	16.0 (1.5)	1,039	14.7 (1.4)	994	20.1 (1.9)
중하	1,285	18.9 (1.3)	1,111	14.9 (1.4)	1,099	14.7 (1.4)	992	14.2 (1.5)
중상	1,268	15.5 (1.2)	1,123	10.1 (1.2)	1,093	13.1 (1.3)	1,018	15.5 (1.7)
상	1,310	15.2 (1.2)	1,096	11.2 (1.2)	1,048	11.7 (1.3)	1,007	11.0 (1.4)
거주지역(표준화)								
동	3,968	17.8 (0.8)	3,533	13.2 (0.8)	3,505	14.3 (0.8)	3,301	14.5 (1.0)
읍면	1,241	20.9 (1.9)	936	13.2 (2.2)	823	11.4 (2.1)	780	21.4 (3.3)
소득수준(표준화)								
하	1,288	23.8 (1.7)	1,078	16.0 (1.5)	1,039	14.5 (1.4)	994	20.5 (2.1)
중하	1,285	19.1 (1.4)	1,111	15.2 (1.5)	1,099	14.6 (1.4)	992	13.8 (1.6)
중상	1,268	15.1 (1.2)	1,123	10.0 (1.2)	1,093	13.1 (1.4)	1,018	15.1 (1.6)
상	1,310	15.1 (1.2)	1,096	10.4 (1.1)	1,048	11.7 (1.4)	1,007	11.5 (1.6)

표 2-20. 에너지/지방과잉섭취자¹⁾ 분율 추이 : 성별, 만1세이상, 2005-2012

구 분	'98		'01		'05		'07		'08	
	n	분율 (표준오차)	n	분율 (표준오차)	n	분율 (표준오차)	n	분율 (표준오차)	n	분율 (표준오차)
전 체										
1세이상	-	- ⁴⁾	-	-	8,930	7.0 (0.4)	4,091	3.5 (0.4)	8,631	4.6 (0.3)
1세이상(표준화) ²⁾	-	-	-	-	8,930	7.0 (0.4)	4,091	3.6 (0.4)	8,631	4.7 (0.3)
연령(세)										
1-2	-	-	-	-	217	6.1 (1.5)	119	2.4 (1.7)**	245	1.1 (0.7)**
3-5	-	-	-	-	403	5.0 (1.2)	190	0.9 (0.6)**	400	2.5 (1.0)*
6-11	-	-	-	-	889	9.3 (1.2)	473	1.6 (0.6)*	954	2.4 (0.7)*
12-18	-	-	-	-	895	7.1 (0.9)	370	2.1 (0.7)*	758	2.7 (0.6)
19-29	-	-	-	-	1,045	9.0 (1.0)	331	5.8 (1.4)	763	7.8 (1.2)
30-49	-	-	-	-	3,025	8.1 (0.6)	1,205	5.1 (0.8)	2,511	6.0 (0.6)
50-64	-	-	-	-	1,452	4.5 (0.6)	692	1.7 (0.5)*	1,542	3.5 (0.6)
65+	-	-	-	-	1,004	1.8 (0.5)*	711	1.1 (0.5)*	1,458	1.4 (0.5)*
거주지역										
동	-	-	-	-	7,191	7.4 (0.4)	2,946	3.5 (0.4)	6,536	4.9 (0.4)
읍면	-	-	-	-	1,739	5.1 (0.8)	1,145	3.7 (0.9)	2,095	3.2 (0.7)
소득수준³⁾										
하	-	-	-	-	2,346	7.0 (0.8)	976	3.9 (0.8)	2,067	3.9 (0.7)
중하	-	-	-	-	2,256	7.0 (0.7)	976	3.6 (0.8)	2,085	4.3 (0.6)
중상	-	-	-	-	2,141	6.2 (0.6)	969	3.7 (0.8)	2,115	4.2 (0.6)
상	-	-	-	-	2,100	7.8 (0.7)	958	3.0 (0.7)	2,118	5.8 (0.6)
거주지역(표준화)										
동	-	-	-	-	7,191	7.2 (0.4)	2,946	3.5 (0.4)	6,536	4.8 (0.4)
읍면	-	-	-	-	1,739	5.8 (1.0)	1,145	3.9 (0.9)	2,095	4.0 (0.8)
소득수준(표준화)										
하	-	-	-	-	2,346	6.9 (0.8)	976	3.9 (0.8)	2,067	3.9 (0.7)
중하	-	-	-	-	2,256	7.0 (0.7)	976	3.8 (0.8)	2,085	4.4 (0.6)
중상	-	-	-	-	2,141	6.3 (0.6)	969	3.7 (0.8)	2,115	4.2 (0.6)
상	-	-	-	-	2,100	7.8 (0.6)	958	3.1 (0.7)	2,118	5.9 (0.7)
남 자										
1세이상	-	-	-	-	4,167	8.0 (0.6)	1,821	4.9 (0.7)	3,692	6.4 (0.6)
1세이상(표준화)	-	-	-	-	4,167	7.9 (0.5)	1,821	4.9 (0.7)	3,692	6.4 (0.6)
연령(세)										
1-2	-	-	-	-	113	5.1 (2.0)*	72	1.9 (1.8)**	105	2.0 (1.6)**
3-5	-	-	-	-	211	6.7 (1.9)*	101	0.9 (0.9)**	222	2.9 (1.1)*
6-11	-	-	-	-	447	8.9 (1.6)	245	1.9 (0.8)*	495	3.1 (0.9)*
12-18	-	-	-	-	478	6.6 (1.2)	205	1.0 (0.6)**	390	2.3 (0.9)*
19-29	-	-	-	-	451	10.0 (1.5)	133	7.5 (2.2)*	282	11.5 (2.2)
30-49	-	-	-	-	1,390	9.8 (1.0)	490	7.9 (1.5)	977	8.3 (0.9)
50-64	-	-	-	-	675	5.5 (0.9)	284	2.9 (1.0)*	655	4.9 (1.1)
65+	-	-	-	-	402	2.5 (0.8)*	291	1.0 (0.5)*	566	1.9 (1.0)**

1) 에너지/지방과잉섭취자 분율 : 에너지 섭취량이 필요추정량(또는 영양권장량⁵⁾의 125% 이상이면서 지방 섭취량이 적정 에너지 섭취 비율을 초과한 분율

2) 연령표준화 : 2005년 추계인구로 표준화

3) 소득수준 : 월가구균등화소득(월가구소득/√가구원수)을 성별·연령별(5세단위) 사분위로 분류

4) '- : 한국인 영양권장량 제6차 및 제7차 개정에는 지방에 대한 에너지적정비율 기준 미비

5) 필요추정량, 지방적정에너지섭취비율

- 제1기(1998) : 한국인 영양권장량 제6차 개정(한국영양학회, 1995)
- 제2기(2001) : 한국인 영양권장량 제7차 개정(한국영양학회, 2000)
- 제3, 4기(2005, 2007-2009) : 한국인 영양섭취기준(한국영양학회, 2005)
- 제5기(2010-2012) : 한국인 영양섭취기준 개정판(한국영양학회, 2010)

* : 변동계수(coefficient of variability) 25-50%, ** : 변동계수 50%이상

(단위 : %)

구 분	'09		'10		'11		'12	
	n	분율 (표준오차)	n	분율 (표준오차)	n	분율 (표준오차)	n	분율 (표준오차)
전 체								
1세이상	9,391	4.7 (0.3)	8,019	7.4 (0.4)	7,704	7.1 (0.5)	7,208	7.3 (0.5)
1세이상(표준화)	9,391	4.9 (0.3)	8,019	7.6 (0.4)	7,704	7.3 (0.5)	7,208	7.7 (0.5)
연령(세)								
1-2	272	0.6 (0.4)**	243	1.8 (1.1)**	235	3.0 (1.3)*	190	0.7 (0.5)**
3-5	382	1.2 (0.6)**	351	3.7 (1.3)*	304	5.0 (1.6)*	282	2.9 (1.1)*
6-11	881	4.1 (0.8)	779	4.1 (0.9)	647	5.6 (1.2)	559	8.4 (1.4)
12-18	882	2.1 (0.6)*	702	9.4 (1.6)	634	6.0 (1.1)	611	7.4 (1.3)
19-29	946	8.7 (1.1)	692	10.7 (1.5)	643	8.3 (1.5)	582	12.5 (1.9)
30-49	2,670	6.1 (0.5)	2,251	9.5 (0.8)	2,079	10.3 (0.9)	1,837	9.0 (0.9)
50-64	1,736	3.6 (0.6)	1,613	5.8 (0.8)	1,674	5.4 (0.6)	1,562	4.9 (0.7)
65+	1,622	1.3 (0.3)	1,388	1.4 (0.3)	1,488	1.6 (0.4)*	1,585	1.9 (0.4)
거주지역								
동	7,137	5.0 (0.4)	6,343	7.9 (0.5)	6,242	7.0 (0.5)	5,807	7.5 (0.5)
읍면	2,254	3.7 (0.5)	1,676	5.7 (0.7)	1,462	7.1 (1.4)	1,401	6.8 (1.1)
소득수준								
하	2,339	3.9 (0.6)	1,952	5.6 (0.8)	1,802	6.2 (1.0)	1,753	6.8 (0.9)
중하	2,302	4.2 (0.6)	1,987	8.2 (0.9)	1,981	8.2 (1.0)	1,785	8.0 (0.9)
중상	2,300	5.3 (0.6)	2,000	8.0 (1.1)	1,953	5.9 (0.7)	1,778	8.1 (1.1)
상	2,348	5.6 (0.6)	1,979	8.1 (0.8)	1,885	7.6 (0.8)	1,766	6.6 (0.9)
거주지역(표준화)								
동	7,137	5.0 (0.4)	6,343	7.8 (0.5)	6,242	7.1 (0.5)	5,807	7.6 (0.5)
읍면	2,254	4.0 (0.5)	1,676	7.3 (0.9)	1,462	8.4 (1.4)	1,401	8.4 (1.5)
소득수준(표준화)								
하	2,339	3.9 (0.6)	1,952	5.7 (0.8)	1,802	6.6 (1.0)	1,753	7.0 (1.0)
중하	2,302	4.3 (0.6)	1,987	8.2 (0.9)	1,981	8.5 (1.0)	1,785	8.7 (1.1)
중상	2,300	5.6 (0.6)	2,000	8.4 (1.1)	1,953	6.0 (0.7)	1,778	8.5 (1.1)
상	2,348	5.8 (0.7)	1,979	8.3 (0.9)	1,885	7.7 (0.8)	1,766	6.8 (1.0)
남 자								
1세이상	4,182	6.9 (0.5)	3,550	10.1 (0.7)	3,376	9.8 (0.8)	3,127	9.8 (0.8)
1세이상(표준화)	4,182	6.9 (0.5)	3,550	10.1 (0.7)	3,376	9.8 (0.8)	3,127	10.1 (0.8)
연령(세)								
1-2	158	0.8 (0.8)**	115	1.8 (1.7)**	121	2.8 (1.8)**	122	0.7 (0.7)**
3-5	204	1.6 (1.0)**	172	3.8 (2.1)**	158	5.4 (2.6)*	150	3.4 (1.6)*
6-11	452	4.9 (1.0)	407	3.6 (1.0)*	337	5.4 (1.5)*	294	11.1 (2.1)
12-18	454	2.2 (0.7)*	381	10.2 (2.1)	335	7.3 (1.7)	332	7.4 (1.7)
19-29	418	11.8 (2.0)	270	15.1 (2.7)	257	10.6 (2.2)	216	16.7 (3.0)
30-49	1,064	9.0 (0.9)	923	13.0 (1.3)	833	14.5 (1.5)	706	12.3 (1.5)
50-64	759	5.8 (1.0)	673	8.2 (1.3)	708	8.0 (1.1)	634	6.5 (1.1)
65+	673	1.9 (0.6)*	609	2.5 (0.6)	627	3.2 (0.8)	673	2.5 (0.7)*

(계속 : 에너지/지방과잉섭취자 분율 추이 : 성별, 만1세이상, 2005-2012)

구 분	'98		'01		'05		'07		'08	
	n	분율 (표준오차)	n	분율 (표준오차)	n	분율(표준오차)	n	분율(표준오차)	n	분율(표준오차)
남 자										
거주지역										
동	-	- -	-	- -	3,342	8.5 (0.6)	1,297	4.6 (0.7)	2,776	6.8 (0.6)
읍면	-	- -	-	- -	825	5.9 (1.3)	524	6.0 (1.8)*	916	4.4 (1.2)*
소득수준										
하	-	- -	-	- -	1,111	8.9 (1.2)	436	6.2 (1.6)*	901	6.0 (1.4)
중하	-	- -	-	- -	1,032	8.3 (1.0)	444	4.2 (1.3)*	886	6.0 (1.1)
중상	-	- -	-	- -	998	7.3 (0.9)	431	5.6 (1.5)*	900	6.8 (1.2)
상	-	- -	-	- -	987	7.5 (0.9)	429	4.3 (1.2)*	911	7.0 (1.0)
거주지역(표준화)										
동	-	- -	-	- -	3,342	8.3 (0.6)	1,297	4.5 (0.7)	2,776	6.7 (0.6)
읍면	-	- -	-	- -	825	6.3 (1.5)	524	5.9 (1.5)*	916	5.1 (1.3)*
소득수준(표준화)										
하	-	- -	-	- -	1,111	8.6 (1.1)	436	6.1 (1.4)	901	5.9 (1.3)
중하	-	- -	-	- -	1,032	8.3 (1.0)	444	4.4 (1.4)*	886	6.1 (1.1)
중상	-	- -	-	- -	998	7.4 (0.9)	431	5.6 (1.5)*	900	6.7 (1.2)
상	-	- -	-	- -	987	7.3 (0.8)	429	4.3 (1.2)*	911	7.0 (1.1)
여 자										
1세이상	-	- -	-	- -	4,763	5.9 (0.4)	2,270	2.1 (0.4)	4,939	2.8 (0.3)
1세이상(표준화)	-	- -	-	- -	4,763	6.1 (0.4)	2,270	2.2 (0.4)	4,939	2.8 (0.3)
연령(세)										
1-2	-	- -	-	- -	104	7.2 (3.3)*	47	3.0 (3.0)**	140	0.4 (0.4)**
3-5	-	- -	-	- -	192	3.1 (1.2)*	89	0.9 (0.9)**	178	2.0 (1.2)**
6-11	-	- -	-	- -	442	9.8 (1.5)	228	1.3 (0.9)**	459	1.7 (0.6)*
12-18	-	- -	-	- -	417	7.8 (1.5)	165	3.4 (1.5)*	368	3.2 (0.9)*
19-29	-	- -	-	- -	594	8.0 (1.4)	198	4.1 (1.5)*	481	3.7 (1.0)*
30-49	-	- -	-	- -	1,635	6.3 (0.7)	715	2.3 (0.7)*	1,534	3.5 (0.5)
50-64	-	- -	-	- -	777	3.6 (0.7)	408	0.5 (0.3)**	887	2.1 (0.6)*
65+	-	- -	-	- -	602	1.3 (0.5)*	420	1.2 (0.7)**	892	1.1 (0.4)*
거주지역										
동	-	- -	-	- -	3,849	6.3 (0.5)	1,649	2.4 (0.5)	3,760	2.9 (0.4)
읍면	-	- -	-	- -	914	4.2 (0.6)	621	1.2 (0.4)*	1,179	1.9 (0.6)*
소득수준										
하	-	- -	-	- -	1,235	5.0 (0.7)	540	1.6 (0.6)*	1,166	1.7 (0.4)
중하	-	- -	-	- -	1,224	5.7 (0.9)	532	3.0 (1.0)*	1,199	2.5 (0.5)
중상	-	- -	-	- -	1,143	5.2 (0.7)	538	1.9 (0.8)*	1,215	1.8 (0.5)*
상	-	- -	-	- -	1,113	8.1 (0.9)	529	1.7 (0.6)*	1,207	4.5 (0.7)
거주지역(표준화)										
동	-	- -	-	- -	3,849	6.3 (0.4)	1,649	2.4 (0.5)	3,760	2.9 (0.4)
읍면	-	- -	-	- -	914	5.2 (0.8)	621	1.4 (0.5)*	1,179	2.4 (0.8)*
소득수준(표준화)										
하	-	- -	-	- -	1,235	5.1 (0.7)	540	1.6 (0.6)*	1,166	1.7 (0.4)
중하	-	- -	-	- -	1,224	5.8 (0.9)	532	3.1 (1.0)*	1,199	2.6 (0.5)
중상	-	- -	-	- -	1,143	5.3 (0.7)	538	2.0 (0.8)*	1,215	1.8 (0.5)*
상	-	- -	-	- -	1,113	8.3 (0.9)	529	1.8 (0.7)*	1,207	4.7 (0.7)

(단위 : %)

구 분	'09		'10		'11		'12	
	n	분율 (표준오차)	n	분율 (표준오차)	n	분율 (표준오차)	n	분율 (표준오차)
남 자								
거주지역								
동	3,169	7.2 (0.6)	2,810	10.5 (0.8)	2,737	9.7 (0.8)	2,506	10.2 (0.8)
읍면	1,013	5.2 (0.8)	740	8.4 (1.4)	639	10.0 (2.0)	621	8.3 (1.8)
소득수준								
하	1,051	6.1 (1.1)	874	7.9 (1.3)	763	8.1 (1.6)	759	9.7 (1.6)
중하	1,017	6.4 (1.0)	876	10.6 (1.4)	882	12.2 (1.6)	793	10.4 (1.6)
중상	1,032	7.1 (1.0)	877	10.9 (1.8)	860	8.5 (1.3)	760	11.1 (1.7)
상	1,038	8.1 (1.1)	883	10.9 (1.5)	837	9.3 (1.4)	759	8.1 (1.4)
거주지역(표준화)								
동	3,169	7.1 (0.6)	2,810	10.3 (0.8)	2,737	9.6 (0.8)	2,506	10.2 (0.8)
읍면	1,013	5.3 (0.9)	740	10.0 (1.8)	639	10.6 (2.1)	621	9.8 (2.1)
소득수준(표준화)								
하	1,051	6.0 (1.1)	874	8.1 (1.3)	763	8.5 (1.6)	759	9.9 (1.6)
중하	1,017	6.4 (1.0)	876	10.4 (1.4)	882	12.5 (1.6)	793	10.9 (1.7)
중상	1,032	7.4 (1.1)	877	10.8 (1.7)	860	8.3 (1.3)	760	11.3 (1.8)
상	1,038	8.2 (1.1)	883	11.0 (1.5)	837	9.2 (1.3)	759	8.3 (1.5)
여 자								
1세이상	5,209	2.6 (0.2)	4,469	4.8 (0.4)	4,328	4.3 (0.5)	4,081	4.9 (0.5)
1세이상(표준화)	5,209	2.7 (0.3)	4,469	5.0 (0.4)	4,328	4.7 (0.5)	4,081	5.2 (0.5)
연령(세)								
1-2	114	0.3 (0.3)**	128	1.9 (1.4)**	114	3.2 (1.8)**	68	0.6 (0.6)**
3-5	178	0.8 (0.8)**	179	3.6 (1.7)*	146	4.6 (2.0)*	132	2.5 (1.3)**
6-11	429	3.3 (1.0)*	372	4.7 (1.3)*	310	5.8 (1.7)*	265	5.6 (2.1)*
12-18	428	2.1 (0.8)*	321	8.4 (2.1)*	299	4.4 (1.1)	279	7.4 (2.1)*
19-29	528	5.3 (1.0)	422	6.1 (1.1)	386	5.9 (1.6)*	366	7.9 (1.6)
30-49	1,606	2.9 (0.4)	1,328	5.9 (0.9)	1,246	5.9 (0.8)	1,131	5.5 (0.7)
50-64	977	1.4 (0.5)*	940	3.4 (0.8)	966	2.9 (0.6)	928	3.4 (0.9)*
65+	949	0.8 (0.3)*	779	0.6 (0.3)**	861	0.5 (0.2)*	912	1.5 (0.4)*
거주지역								
동	3,968	2.7 (0.3)	3,533	5.2 (0.5)	3,505	4.4 (0.5)	3,301	4.8 (0.5)
읍면	1,241	2.1 (0.4)	936	3.1 (0.7)	823	4.3 (1.3)*	780	5.2 (1.2)
소득수준								
하	1,288	1.7 (0.4)	1,078	3.2 (0.7)	1,039	4.4 (0.9)	994	4.0 (0.7)
중하	1,285	2.0 (0.5)	1,111	5.7 (1.0)	1,099	4.1 (0.9)	992	5.4 (1.0)
중상	1,268	3.5 (0.6)	1,123	5.1 (0.8)	1,093	3.3 (0.7)	1,018	5.2 (1.2)
상	1,310	3.2 (0.6)	1,096	5.1 (0.8)	1,048	5.7 (1.0)	1,007	5.0 (1.0)
거주지역(표준화)								
동	3,968	2.8 (0.3)	3,533	5.3 (0.5)	3,505	4.5 (0.5)	3,301	5.0 (0.5)
읍면	1,241	2.5 (0.5)	936	4.3 (1.1)*	823	6.0 (1.8)*	780	6.2 (1.4)
소득수준(표준화)								
하	1,288	1.7 (0.4)	1,078	3.3 (0.7)	1,039	4.9 (1.1)	994	4.0 (0.7)
중하	1,285	2.3 (0.5)	1,111	5.9 (1.0)	1,099	4.4 (1.0)	992	6.0 (1.0)
중상	1,268	3.6 (0.6)	1,123	5.8 (0.9)	1,093	3.4 (0.7)	1,018	5.8 (1.3)
상	1,310	3.4 (0.6)	1,096	5.5 (0.9)	1,048	6.1 (1.0)	1,007	5.3 (1.0)

표 2-21. 건강 식생활 실천율¹⁾ 추이 : 성별, 만6세이상, 2005-2012

구 분	'98		'01		'05		'07		'08	
	n	분율(표준오차)	n	분율(표준오차)	n	분율(표준오차)	n	분율(표준오차)	n	분율(표준오차)
전 체										
6세이상	-	- ⁴⁾	-	-	8,233	27.9 (0.7)	3,719	33.5 (1.1)	7,894	30.3 (0.7)
6세이상(표준화) ²⁾	-	-	-	-	8,233	27.9 (0.7)	3,719	33.8 (1.1)	7,894	30.7 (0.7)
연령(세)										
6-11	-	-	-	-	828	24.0 (1.6)	418	33.4 (3.1)	870	29.4 (2.0)
12-18	-	-	-	-	894	31.0 (1.8)	368	38.3 (3.2)	755	33.5 (1.8)
19-29	-	-	-	-	1,042	27.5 (1.6)	330	36.6 (2.9)	762	33.5 (2.0)
30-49	-	-	-	-	3,021	34.2 (1.1)	1,201	40.3 (1.7)	2,510	35.9 (1.0)
50-64	-	-	-	-	1,448	23.0 (1.3)	691	25.6 (1.7)	1,541	25.7 (1.5)
65+	-	-	-	-	1,000	12.5 (1.3)	711	12.8 (1.6)	1,456	11.9 (1.0)
거주지역										
동	-	-	-	-	6,603	29.1 (0.8)	2,686	34.0 (1.2)	5,895	31.4 (0.7)
읍면	-	-	-	-	1,630	22.4 (1.5)	1,033	31.5 (2.5)	1,999	25.5 (2.1)
소득수준³⁾										
하	-	-	-	-	2,147	24.7 (1.1)	889	29.8 (2.3)	1,884	26.0 (1.2)
중하	-	-	-	-	2,096	26.6 (1.3)	881	33.9 (2.2)	1,889	30.8 (1.3)
중상	-	-	-	-	1,965	29.8 (1.3)	876	36.7 (2.0)	1,929	29.7 (1.5)
상	-	-	-	-	1,942	31.2 (1.4)	874	35.2 (2.3)	1,953	34.6 (1.4)
거주지역(표준화)										
동	-	-	-	-	6,603	28.6 (0.7)	2,686	34.0 (1.2)	5,895	31.1 (0.7)
읍면	-	-	-	-	1,630	25.5 (1.6)	1,033	33.7 (2.1)	1,999	29.3 (2.0)
소득수준(표준화)										
하	-	-	-	-	2,147	24.5 (1.1)	889	30.0 (2.3)	1,884	26.1 (1.2)
중하	-	-	-	-	2,096	26.8 (1.3)	881	34.1 (2.1)	1,889	31.2 (1.3)
중상	-	-	-	-	1,965	29.6 (1.2)	876	36.9 (1.9)	1,929	30.0 (1.5)
상	-	-	-	-	1,942	31.2 (1.4)	874	35.6 (2.2)	1,953	35.1 (1.5)
남 자										
6세이상	-	-	-	-	3,807	24.7 (0.8)	1,617	30.0 (1.3)	3,321	26.4 (0.9)
6세이상(표준화)	-	-	-	-	3,807	24.5 (0.8)	1,617	29.9 (1.3)	3,321	26.3 (0.9)
연령(세)										
6-11	-	-	-	-	419	20.2 (2.1)	218	35.1 (4.6)	454	26.7 (2.3)
12-18	-	-	-	-	477	27.5 (2.4)	203	28.1 (3.4)	387	29.3 (2.6)
19-29	-	-	-	-	449	22.4 (2.2)	133	32.5 (4.1)	282	25.9 (2.9)
30-49	-	-	-	-	1,388	29.0 (1.3)	488	33.4 (2.2)	977	30.2 (1.5)
50-64	-	-	-	-	673	21.7 (1.9)	284	26.8 (2.6)	655	23.2 (1.8)
65+	-	-	-	-	401	16.9 (2.2)	291	14.6 (2.6)	566	13.6 (1.6)

- 1) 건강 식생활 실천율 : 지방, 나트륨, 과일/채소, 영양표시 4개 지표 중 2개 이상을 만족하는 인구 분율(국민건강증진종합계획 2020 목표)
 - 지방 : 적정수준(6-19세 15-30%, 20세 이상 15-20%)으로 섭취
 - 나트륨 : 1일 2,000mg 이하로 섭취
 - 과일과 채소 : 1일 500g 이상 섭취
 - 영양표시 : 식품선택에 영양표시를 활용
- 2) 2005년 추계인구로 연령표준화
- 3) 소득수준 : 월가구균등화소득(월가구소득/ $\sqrt{\text{가구원수}}$)을 성별·연령별(5세단위) 사분위로 분류
- 4) '-': 영양표시 조사결과 부재

(단위 : %)

구 분	'09		'10		'11		'12	
	n	분율 (표준오차)	n	분율 (표준오차)	n	분율 (표준오차)	n	분율 (표준오차)
전 체								
6세이상	8,621	31.7 (0.7)	7,334	33.1 (0.8)	7,091	32.4 (0.7)	6,682	33.0 (0.9)
6세이상(표준화)	8,621	32.3 (0.7)	7,334	34.0 (0.7)	7,091	33.3 (0.7)	6,682	33.8 (0.9)
연령(세)								
6-11	773	35.7 (2.0)	704	31.4 (2.2)	579	33.9 (2.4)	506	32.1 (2.9)
12-18	882	35.9 (2.1)	701	37.7 (2.2)	633	38.7 (2.2)	611	35.6 (2.6)
19-29	943	35.1 (1.8)	692	38.1 (1.8)	642	37.7 (2.3)	581	36.3 (2.4)
30-49	2,668	37.3 (1.1)	2,242	40.7 (1.0)	2,077	36.6 (1.2)	1,837	38.7 (1.3)
50-64	1,734	24.8 (1.3)	1,608	25.6 (1.4)	1,673	28.0 (1.3)	1,562	30.2 (1.4)
65+	1,621	13.9 (1.2)	1,387	12.5 (1.1)	1,487	14.1 (1.1)	1,585	15.7 (1.3)
거주지역								
동	6,505	32.9 (0.8)	5,771	35.1 (0.9)	5,694	34.1 (0.8)	5,351	34.1 (1.0)
읍면	2,116	26.2 (1.7)	1,563	26.1 (1.5)	1,397	25.1 (1.4)	1,331	28.0 (1.8)
소득수준								
하	2,151	30.8 (1.3)	1,786	30.7 (1.5)	1,655	28.5 (1.3)	1,631	28.2 (1.6)
중하	2,113	29.5 (1.2)	1,811	33.6 (1.5)	1,824	30.5 (1.4)	1,652	31.0 (1.5)
중상	2,100	30.6 (1.2)	1,824	33.3 (1.5)	1,803	32.5 (1.4)	1,651	33.8 (1.5)
상	2,163	36.1 (1.6)	1,819	35.7 (1.5)	1,732	38.8 (1.6)	1,638	39.8 (1.9)
거주지역(표준화)								
동	6,505	32.8 (0.8)	5,771	35.1 (0.9)	5,694	34.4 (0.8)	5,351	34.3 (1.0)
읍면	2,116	31.0 (1.8)	1,563	30.4 (1.5)	1,397	28.1 (1.7)	1,331	32.4 (2.0)
소득수준(표준화)								
하	2,151	31.1 (1.3)	1,786	31.4 (1.4)	1,655	29.5 (1.3)	1,631	28.7 (1.7)
중하	2,113	30.2 (1.2)	1,811	34.5 (1.4)	1,824	31.4 (1.5)	1,652	31.6 (1.6)
중상	2,100	31.0 (1.2)	1,824	34.5 (1.5)	1,803	33.5 (1.5)	1,651	35.0 (1.5)
상	2,163	36.9 (1.7)	1,819	36.2 (1.5)	1,732	39.9 (1.6)	1,638	41.1 (2.0)
남 자								
6세이상	3,759	27.1 (0.9)	3,217	29.5 (1.0)	3,057	28.5 (0.9)	2,824	28.7 (1.2)
6세이상(표준화)	3,759	27.3 (0.9)	3,217	29.7 (1.0)	3,057	28.7 (1.0)	2,824	29.0 (1.3)
연령(세)								
6-11	397	36.6 (2.8)	370	27.6 (3.1)	300	29.3 (3.3)	264	32.9 (3.5)
12-18	454	29.7 (2.5)	381	35.8 (2.9)	334	35.5 (3.4)	332	30.2 (3.5)
19-29	416	28.1 (2.4)	270	32.0 (3.0)	257	33.1 (3.0)	215	29.8 (3.2)
30-49	1,062	30.0 (1.5)	918	34.1 (1.5)	832	29.8 (1.7)	706	30.8 (2.0)
50-64	757	21.9 (1.8)	670	23.0 (2.0)	708	25.0 (1.9)	634	27.3 (2.1)
65+	673	13.9 (1.9)	608	14.4 (1.6)	626	14.9 (1.6)	673	19.1 (2.0)

(계속 : 건강 식생활 실천율 추이 : 성별, 만6세이상, 2005-2012)

구 분	'98		'01		'05		'07		'08	
	n	분율(표준오차)	n	분율(표준오차)	n	분율(표준오차)	n	분율(표준오차)	n	분율(표준오차)
남 자										
거주지역										
동	-	- -	-	- -	3,040	25.4 (1.0)	1,148	29.7 (1.5)	2,456	27.0 (1.0)
읍면	-	- -	-	- -	767	21.9 (1.4)	469	31.1 (2.9)	865	23.6 (2.1)
소득수준										
하	-	- -	-	- -	1,014	21.5 (1.5)	385	28.7 (3.2)	809	21.4 (1.7)
중하	-	- -	-	- -	946	24.9 (1.7)	395	28.0 (3.1)	790	27.6 (1.9)
중상	-	- -	-	- -	899	26.3 (1.7)	379	34.3 (2.5)	801	24.0 (2.0)
상	-	- -	-	- -	910	27.0 (1.8)	384	30.4 (2.8)	831	31.9 (2.0)
거주지역(표준화)										
동	-	- -	-	- -	3,040	25.1 (1.0)	1,148	29.5 (1.5)	2,456	26.5 (1.0)
읍면	-	- -	-	- -	767	23.3 (1.6)	469	32.1 (2.9)	865	25.2 (2.2)
소득수준(표준화)										
하	-	- -	-	- -	1,014	21.2 (1.5)	385	28.7 (3.1)	809	21.3 (1.6)
중하	-	- -	-	- -	946	24.9 (1.7)	395	28.1 (3.0)	790	27.4 (1.9)
중상	-	- -	-	- -	899	25.8 (1.7)	379	33.8 (2.5)	801	23.6 (2.0)
상	-	- -	-	- -	910	26.9 (1.8)	384	30.3 (2.6)	831	31.9 (2.1)
여 자										
6세이상	-	- -	-	- -	4,426	31.1 (0.9)	2,102	37.0 (1.5)	4,573	34.3 (0.9)
6세이상(표준화)	-	- -	-	- -	4,426	31.6 (0.8)	2,102	38.1 (1.4)	4,573	35.5 (0.9)
연령(세)										
6-11	-	- -	-	- -	409	28.1 (2.5)	200	31.8 (3.8)	416	32.4 (3.1)
12-18	-	- -	-	- -	417	35.2 (2.6)	165	51.3 (5.0)	368	38.2 (2.6)
19-29	-	- -	-	- -	593	32.7 (2.1)	197	40.7 (3.6)	480	41.6 (2.5)
30-49	-	- -	-	- -	1,633	39.7 (1.5)	713	47.4 (2.2)	1,533	41.9 (1.5)
50-64	-	- -	-	- -	775	24.3 (1.8)	407	24.4 (2.7)	886	28.1 (2.0)
65+	-	- -	-	- -	599	9.5 (1.3)	420	11.5 (2.0)	890	10.8 (1.2)
거주지역										
동	-	- -	-	- -	3,563	32.8 (1.0)	1,538	38.2 (1.6)	3,439	35.7 (1.0)
읍면	-	- -	-	- -	863	23.0 (2.1)	564	32.0 (3.7)	1,134	27.5 (2.7)
소득수준										
하	-	- -	-	- -	1,133	28.1 (1.5)	504	31.0 (2.5)	1,075	30.7 (1.7)
중하	-	- -	-	- -	1,150	28.2 (1.5)	486	40.2 (2.6)	1,099	34.1 (1.7)
중상	-	- -	-	- -	1,066	33.2 (1.7)	497	39.1 (2.8)	1,128	35.2 (1.9)
상	-	- -	-	- -	1,032	35.5 (1.8)	490	40.2 (3.0)	1,122	37.4 (1.6)
거주지역(표준화)										
동	-	- -	-	- -	3,563	32.4 (0.9)	1,538	38.8 (1.5)	3,439	35.9 (1.0)
읍면	-	- -	-	- -	863	28.4 (2.3)	564	35.6 (3.2)	1,134	34.2 (2.7)
소득수준(표준화)										
하	-	- -	-	- -	1,133	28.6 (1.5)	504	31.3 (2.5)	1,075	31.4 (1.7)
중하	-	- -	-	- -	1,150	28.8 (1.5)	486	40.9 (2.4)	1,099	35.2 (1.7)
중상	-	- -	-	- -	1,066	33.6 (1.7)	497	40.1 (2.7)	1,128	36.5 (1.9)
상	-	- -	-	- -	1,032	36.1 (1.7)	490	41.7 (3.0)	1,122	38.7 (1.7)

(단위 : %)

구 분	'09		'10		'11		'12	
	n	분율 (표준오차)	n	분율 (표준오차)	n	분율 (표준오차)	n	분율 (표준오차)
남 자								
거주지역								
동	2,823	28.0 (1.0)	2,533	30.3 (1.2)	2,454	29.4 (1.1)	2,245	29.4 (1.4)
읍면	936	23.1 (2.0)	684	26.5 (2.3)	603	24.4 (2.1)	579	25.9 (2.5)
소득수준								
하	945	24.7 (1.6)	794	26.6 (2.1)	688	24.9 (1.7)	690	25.0 (2.2)
중하	918	26.1 (1.9)	788	28.8 (2.1)	798	26.3 (1.8)	712	26.1 (2.2)
중상	918	26.2 (1.7)	791	31.2 (2.1)	781	28.1 (2.1)	686	28.9 (2.2)
상	938	31.8 (2.2)	807	32.2 (2.2)	760	35.5 (2.4)	686	36.0 (2.9)
거주지역(표준화)								
동	2,823	27.8 (1.1)	2,533	30.0 (1.1)	2,454	29.2 (1.1)	2,245	29.4 (1.4)
읍면	936	26.4 (2.3)	684	28.8 (2.5)	603	25.6 (2.7)	579	28.2 (2.7)
소득수준(표준화)								
하	945	24.8 (1.6)	794	26.6 (2.1)	688	25.1 (1.8)	690	25.3 (2.2)
중하	918	26.3 (1.8)	788	29.2 (2.1)	798	26.7 (1.9)	712	26.3 (2.2)
중상	918	25.8 (1.6)	791	31.5 (2.1)	781	28.3 (2.1)	686	29.0 (2.3)
상	938	32.4 (2.3)	807	31.9 (2.2)	760	35.9 (2.4)	686	36.3 (2.9)
여 자								
6세이상	4,862	36.3 (0.9)	4,117	36.8 (1.0)	4,034	36.3 (0.9)	3,858	37.2 (1.1)
6세이상(표준화)	4,862	37.6 (0.9)	4,117	38.6 (1.0)	4,034	38.2 (1.0)	3,858	39.0 (1.1)
연령(세)								
6-11	376	34.6 (2.7)	334	35.3 (3.3)	279	38.7 (3.7)	242	31.3 (4.0)
12-18	428	43.1 (2.8)	320	40.0 (3.2)	299	42.5 (3.5)	279	42.1 (3.9)
19-29	527	42.6 (2.5)	422	44.4 (2.7)	385	42.6 (3.1)	366	43.2 (3.1)
30-49	1,606	44.9 (1.4)	1,324	47.5 (1.8)	1,245	43.8 (1.6)	1,131	46.9 (1.7)
50-64	977	27.6 (1.7)	938	28.2 (1.7)	965	30.9 (1.8)	928	33.0 (1.9)
65+	948	13.8 (1.5)	779	11.3 (1.3)	861	13.5 (1.5)	912	13.3 (1.3)
거주지역								
동	3,682	37.8 (1.1)	3,238	39.8 (1.2)	3,240	38.8 (1.1)	3,106	38.7 (1.2)
읍면	1,180	29.4 (2.1)	879	25.8 (1.6)	794	25.8 (2.0)	752	30.4 (2.3)
소득수준								
하	1,206	36.9 (1.8)	992	34.9 (1.8)	967	31.9 (1.9)	941	31.3 (2.1)
중하	1,195	32.9 (1.6)	1,023	38.4 (1.9)	1,026	34.8 (2.2)	940	36.2 (2.1)
중상	1,182	35.1 (1.6)	1,033	35.3 (2.1)	1,022	37.0 (1.9)	965	38.5 (2.0)
상	1,225	40.3 (1.7)	1,012	39.4 (2.2)	972	42.2 (2.0)	952	43.6 (2.2)
거주지역(표준화)								
동	3,682	38.1 (1.0)	3,238	40.3 (1.2)	3,240	39.8 (1.2)	3,106	39.3 (1.2)
읍면	1,180	36.2 (1.9)	879	32.3 (2.0)	794	31.1 (2.1)	752	39.6 (2.6)
소득수준(표준화)								
하	1,206	37.8 (1.7)	992	36.3 (1.7)	967	33.6 (2.0)	941	32.2 (2.1)
중하	1,195	34.3 (1.7)	1,023	40.0 (1.9)	1,026	36.3 (2.2)	940	37.5 (2.2)
중상	1,182	36.1 (1.6)	1,033	37.4 (2.2)	1,022	39.3 (2.0)	965	41.2 (1.9)
상	1,225	41.4 (1.8)	1,012	41.1 (2.3)	972	44.4 (2.1)	952	46.4 (2.4)

표 2-22. 아침식사 결식률¹⁾ 추이 : 성별, 만1세이상, 2005-2012

구 분	'98		'01		'05		'07		'08	
	n	분율(표준오차)	n	분율(표준오차)	n	분율(표준오차)	n	분율(표준오차)	n	분율(표준오차)
전 체										
1세이상	-	- -	-	- -	18,008	21.3 (0.7)	8,176	21.4 (1.0)	17,276	20.9 (0.8)
1세이상(표준화) ²⁾	-	- -	-	- -	18,008	21.4 (0.6)	8,176	21.8 (0.9)	17,276	21.5 (0.7)
연령(세)										
1-2	-	- -	-	- -	438	14.2 (2.7)	236	8.3 (2.5)*	490	6.3 (1.8)*
3-5	-	- -	-	- -	802	8.3 (1.4)	378	11.1 (2.9)*	804	8.6 (1.5)
6-11	-	- -	-	- -	1,796	11.2 (1.2)	950	11.4 (1.7)	1,908	9.9 (1.2)
12-18	-	- -	-	- -	1,804	24.7 (1.6)	738	30.2 (3.4)	1,520	25.8 (1.9)
19-29	-	- -	-	- -	2,116	45.4 (1.8)	662	42.5 (2.4)	1,527	45.9 (2.4)
30-49	-	- -	-	- -	6,108	22.6 (0.8)	2,403	22.7 (1.4)	5,026	22.5 (1.0)
50-64	-	- -	-	- -	2,918	9.6 (0.9)	1,386	10.2 (1.4)	3,084	9.8 (0.9)
65+	-	- -	-	- -	2,026	3.9 (0.7)	1,423	6.0 (1.1)	2,917	4.0 (0.6)
거주지역										
동	-	- -	-	- -	14,488	22.7 (0.8)	5,893	23.1 (1.1)	13,086	22.1 (0.9)
읍면	-	- -	-	- -	3,520	15.2 (1.0)	2,283	15.4 (1.7)	4,190	14.8 (1.2)
소득수준³⁾										
하	-	- -	-	- -	4,712	24.1 (1.3)	1,954	23.2 (1.9)	4,139	24.1 (1.8)
중하	-	- -	-	- -	4,554	22.9 (1.2)	1,951	21.8 (1.8)	4,172	20.2 (1.3)
중상	-	- -	-	- -	4,328	19.5 (1.1)	1,942	22.8 (1.7)	4,232	20.4 (1.3)
상	-	- -	-	- -	4,244	18.2 (1.0)	1,913	18.1 (1.9)	4,238	18.8 (1.3)
거주지역(표준화)										
동	-	- -	-	- -	14,488	22.0 (0.7)	5,893	23.0 (1.1)	13,086	21.9 (0.8)
읍면	-	- -	-	- -	3,520	18.7 (1.2)	2,283	17.8 (1.6)	4,190	18.7 (1.6)
소득수준(표준화)										
하	-	- -	-	- -	4,712	23.9 (1.1)	1,954	23.2 (1.6)	4,139	24.3 (1.5)
중하	-	- -	-	- -	4,554	23.0 (1.1)	1,951	22.7 (1.6)	4,172	21.1 (1.2)
중상	-	- -	-	- -	4,328	19.7 (1.1)	1,942	23.2 (1.6)	4,232	20.9 (1.3)
상	-	- -	-	- -	4,244	18.6 (1.0)	1,913	18.7 (1.7)	4,238	19.4 (1.3)
남 자										
1세이상	-	- -	-	- -	8,400	20.9 (0.9)	3,643	20.9 (1.3)	7,394	21.3 (1.1)
1세이상(표준화)	-	- -	-	- -	8,400	20.6 (0.8)	3,643	21.0 (1.2)	7,394	21.6 (1.0)
연령(세)										
1-2	-	- -	-	- -	228	10.9 (3.1)*	146	8.6 (3.3)*	210	10.0 (3.5)*
3-5	-	- -	-	- -	420	9.8 (2.1)	202	10.3 (2.9)*	444	8.3 (2.2)*
6-11	-	- -	-	- -	906	12.1 (1.6)	492	10.4 (2.0)	990	9.5 (1.3)
12-18	-	- -	-	- -	962	23.6 (2.2)	406	26.4 (3.6)	784	23.6 (2.2)
19-29	-	- -	-	- -	908	43.6 (2.5)	268	39.8 (3.5)	563	46.8 (3.3)
30-49	-	- -	-	- -	2,810	22.1 (1.2)	977	24.7 (2.0)	1,958	24.2 (1.5)
50-64	-	- -	-	- -	1,356	8.2 (1.1)	570	6.6 (1.4)	1,314	7.3 (1.0)
65+	-	- -	-	- -	810	2.7 (0.8)*	582	4.7 (1.6)*	1,131	2.9 (0.7)
거주지역										
동	-	- -	-	- -	6,734	21.8 (1.0)	2,597	22.5 (1.5)	5,560	22.4 (1.3)
읍면	-	- -	-	- -	1,666	16.8 (1.4)	1,046	15.8 (1.9)	1,834	16.4 (1.6)

1) 아침식사 결식률 : {(1일전 아침식사여부에 '아니오'로 응답한 대상자 수)+(2일전 아침식사여부에 '아니오'로 응답한 대상자 수)}의
{(1일전 아침식사여부 응답자 수)+(2일전 아침식사여부 응답자 수)}에 대한 분율

2) 2005년 추계인구로 연령표준화

3) 소득수준 : 월가구균등화소득(월가구소득/√가구원수)을 성별·연령별(5세단위) 사분위로 분류

* : 변동계수(coefficient of variability) 25-50%, ** : 변동계수 50%이상

(단위 : %)

구 분	'09		'10		'11		'12	
	n	분율 (표준오차)	n	분율 (표준오차)	n	분율 (표준오차)	n	분율 (표준오차)
전 체								
1세이상	18,786	19.9 (0.7)	16,050	20.5 (0.8)	15,424	20.3 (0.7)	14,428	21.2 (0.8)
1세이상(표준화) ²⁾	18,786	20.6 (0.6)	16,050	21.3 (0.7)	15,424	21.3 (0.7)	14,428	22.5 (0.8)
연령(세)								
1-2	546	10.4 (2.2)	486	4.5 (1.2)*	469	7.5 (1.7)	380	4.8 (2.0)*
3-5	764	7.6 (1.3)	702	6.5 (1.6)	607	8.7 (2.3)*	564	14.1 (3.3)
6-11	1,761	8.8 (1.0)	1,558	9.9 (1.3)	1,294	9.3 (1.5)	1,120	12.3 (1.9)
12-18	1,764	27.8 (1.7)	1,406	29.3 (2.3)	1,268	30.0 (2.0)	1,224	27.6 (2.2)
19-29	1,887	40.6 (1.8)	1,386	40.3 (2.1)	1,284	37.4 (2.0)	1,164	42.7 (2.3)
30-49	5,342	21.7 (0.9)	4,506	24.2 (1.1)	4,162	24.5 (1.1)	3,676	24.8 (1.1)
50-64	3,472	10.1 (0.9)	3,226	10.0 (1.1)	3,360	10.7 (1.0)	3,128	11.2 (1.1)
65+	3,250	4.5 (0.6)	2,780	3.2 (0.5)	2,980	4.3 (0.9)	3,172	3.8 (0.7)
거주지역								
동	14,277	21.2 (0.7)	12,694	22.2 (0.8)	12,500	21.5 (0.8)	11,624	22.5 (0.9)
읍면	4,509	14.3 (1.5)	3,356	14.1 (1.6)	2,924	15.2 (1.8)	2,804	15.4 (1.9)
소득수준³⁾								
하	4,678	22.9 (1.3)	3,910	21.9 (1.4)	3,610	20.6 (1.5)	3,508	24.7 (1.7)
중하	4,603	19.9 (1.2)	3,974	21.2 (1.3)	3,965	21.0 (1.3)	3,572	20.8 (1.3)
중상	4,605	19.1 (1.2)	4,002	19.4 (1.3)	3,916	20.3 (1.4)	3,562	19.6 (1.4)
상	4,698	17.3 (1.0)	3,960	18.5 (1.4)	3,767	19.3 (1.4)	3,534	19.1 (1.4)
거주지역(표준화)								
동	14,277	21.1 (0.6)	12,694	22.0 (0.8)	12,500	21.7 (0.7)	11,624	23.1 (0.8)
읍면	4,509	18.2 (1.5)	3,356	18.2 (1.5)	2,924	19.1 (2.1)	2,804	19.8 (2.3)
소득수준(표준화)								
하	4,678	23.1 (1.1)	3,910	22.3 (1.3)	3,610	21.2 (1.5)	3,508	26.0 (1.6)
중하	4,603	20.6 (1.1)	3,974	21.8 (1.2)	3,965	22.4 (1.4)	3,572	22.3 (1.3)
중상	4,605	19.9 (1.2)	4,002	20.6 (1.2)	3,916	21.0 (1.4)	3,562	20.7 (1.4)
상	4,698	18.2 (1.0)	3,960	19.5 (1.3)	3,767	20.3 (1.4)	3,534	20.3 (1.3)
남 자								
1세이상	8,367	21.3 (0.9)	7,110	21.5 (1.0)	6,767	20.8 (0.9)	6,260	21.0 (1.1)
1세이상(표준화)	8,367	21.6 (0.8)	7,110	21.9 (0.9)	6,767	21.3 (0.9)	6,260	21.8 (1.0)
연령(세)								
1-2	316	10.7 (3.0)*	230	3.7 (1.5)*	241	8.4 (2.7)*	244	6.7 (3.1)*
3-5	408	6.5 (1.8)*	344	5.6 (1.7)*	316	5.7 (1.7)*	300	17.7 (5.9)*
6-11	904	9.0 (1.3)	814	9.3 (1.7)	674	7.8 (1.6)	588	10.4 (1.8)
12-18	908	29.1 (2.2)	764	28.7 (2.6)	668	30.0 (2.7)	666	25.7 (2.5)
19-29	831	42.6 (2.7)	540	39.7 (3.1)	514	34.2 (2.9)	432	35.8 (3.4)
30-49	2,130	24.0 (1.4)	1,850	27.2 (1.7)	1,670	27.1 (1.6)	1,414	26.8 (1.7)
50-64	1,518	9.6 (1.3)	1,346	8.8 (1.4)	1,426	10.1 (1.5)	1,270	10.5 (1.4)
65+	1,352	2.4 (0.6)*	1,222	2.5 (0.7)*	1,258	2.4 (1.0)*	1,346	3.2 (0.7)
거주지역								
동	6,339	22.8 (1.0)	5,626	23.3 (1.1)	5,491	22.0 (1.0)	5,018	22.4 (1.1)
읍면	2,028	15.0 (1.7)	1,484	14.7 (1.9)	1,276	15.3 (2.2)	1,242	15.0 (3.3)

(계속 : 아침식사 결식을 추이 : 성별, 만1세이상, 2005-2012)

구 분	'98		'01		'05		'07		'08	
	n	분율(표준오차)	n	분율(표준오차)	n	분율(표준오차)	n	분율(표준오차)	n	분율(표준오차)
남 자										
소득수준										
하	-	- -	-	- -	2,224	24.3 (1.6)	874	23.6 (2.5)	1,805	23.7 (2.3)
중하	-	- -	-	- -	2,080	21.8 (1.5)	890	20.6 (2.4)	1,774	22.5 (1.9)
중상	-	- -	-	- -	2,020	18.5 (1.4)	864	21.8 (2.1)	1,803	21.4 (1.8)
상	-	- -	-	- -	2,000	18.5 (1.5)	857	17.9 (2.4)	1,822	18.6 (1.8)
거주지역(표준화)										
동	-	- -	-	- -	6,734	20.8 (0.9)	2,597	22.0 (1.3)	5,560	21.8 (1.0)
읍면	-	- -	-	- -	1,666	19.5 (1.5)	1,046	17.7 (2.2)	1,834	20.2 (2.1)
소득수준(표준화)										
하	-	- -	-	- -	2,224	23.6 (1.4)	874	23.1 (2.1)	1,805	23.5 (1.9)
중하	-	- -	-	- -	2,080	21.4 (1.4)	890	21.9 (2.3)	1,774	23.3 (1.8)
중상	-	- -	-	- -	2,020	18.4 (1.4)	864	21.9 (2.0)	1,803	21.3 (1.7)
상	-	- -	-	- -	2,000	18.7 (1.4)	857	17.9 (2.2)	1,822	18.9 (1.6)
여 자										
1세이상	-	- -	-	- -	9,608	21.8 (0.8)	4,533	21.9 (1.1)	9,882	20.4 (0.8)
1세이상(표준화)	-	- -	-	- -	9,608	22.3 (0.7)	4,533	22.6 (1.1)	9,882	21.3 (0.8)
연령(세)										
1-2	-	- -	-	- -	210	17.9 (4.0)	90	7.9 (3.4)*	280	3.4 (1.2)*
3-5	-	- -	-	- -	382	6.7 (1.8)*	176	11.9 (4.2)*	360	9.0 (2.1)
6-11	-	- -	-	- -	890	10.3 (1.5)	458	12.4 (2.3)	918	10.4 (1.7)
12-18	-	- -	-	- -	842	26.0 (2.2)	332	35.1 (4.2)	736	28.2 (2.7)
19-29	-	- -	-	- -	1,208	47.2 (2.1)	394	45.3 (3.2)	964	45.0 (2.7)
30-49	-	- -	-	- -	3,298	23.2 (1.0)	1,426	20.5 (1.7)	3,068	20.6 (1.1)
50-64	-	- -	-	- -	1,562	10.9 (1.4)	816	13.8 (2.4)	1,770	12.3 (1.3)
65+	-	- -	-	- -	1,216	4.8 (0.9)	841	6.8 (1.2)	1,786	4.8 (0.8)
거주지역										
동	-	- -	-	- -	7,754	23.5 (0.9)	3,296	23.8 (1.3)	7,526	21.9 (0.9)
읍면	-	- -	-	- -	1,854	13.6 (0.9)	1,237	15.0 (2.0)	2,356	13.1 (1.5)
소득수준										
하	-	- -	-	- -	2,488	23.8 (1.5)	1,080	22.8 (2.1)	2,334	24.5 (1.9)
중하	-	- -	-	- -	2,474	24.0 (1.5)	1,061	23.0 (2.3)	2,398	18.0 (1.3)
중상	-	- -	-	- -	2,308	20.6 (1.4)	1,078	23.9 (2.4)	2,429	19.5 (1.5)
상	-	- -	-	- -	2,244	17.9 (1.2)	1,056	18.4 (1.9)	2,416	19.0 (1.5)
거주지역(표준화)										
동	-	- -	-	- -	7,754	23.1 (0.8)	3,296	23.9 (1.2)	7,526	22.0 (0.9)
읍면	-	- -	-	- -	1,854	17.5 (1.1)	1,237	17.8 (1.7)	2,356	17.0 (1.8)
소득수준(표준화)										
하	-	- -	-	- -	2,488	24.0 (1.4)	1,080	23.2 (1.9)	2,334	25.3 (1.4)
중하	-	- -	-	- -	2,474	24.6 (1.5)	1,061	23.4 (1.9)	2,398	18.7 (1.4)
중상	-	- -	-	- -	2,308	21.0 (1.3)	1,078	25.1 (2.4)	2,429	20.3 (1.5)
상	-	- -	-	- -	2,244	18.6 (1.2)	1,056	19.5 (1.7)	2,416	19.9 (1.5)

(단위 : %)

구 분	'09		'10		'11		'12	
	n	분율 (표준오차)	n	분율 (표준오차)	n	분율 (표준오차)	n	분율 (표준오차)
남 자								
소득수준								
하	2,100	25.6 (1.8)	1,754	21.8 (1.8)	1,532	21.0 (1.9)	1,518	25.6 (2.5)
중하	2,034	21.5 (1.5)	1,750	22.0 (1.8)	1,765	21.0 (1.8)	1,586	20.4 (1.8)
중상	2,069	20.2 (1.7)	1,756	20.4 (1.9)	1,730	20.0 (2.0)	1,524	17.6 (1.7)
상	2,078	17.5 (1.3)	1,768	21.3 (2.1)	1,672	21.7 (2.1)	1,520	19.7 (1.6)
거주지역(표준화)								
동	6,339	22.2 (0.8)	5,626	22.7 (1.1)	5,491	21.8 (0.9)	5,018	22.6 (1.0)
읍면	2,028	18.4 (1.6)	1,484	18.9 (1.7)	1,276	18.3 (2.6)	1,242	18.3 (3.5)
소득수준(표준화)								
하	2,100	25.5 (1.4)	1,754	22.2 (1.6)	1,532	21.1 (1.9)	1,518	26.2 (2.3)
중하	2,034	21.6 (1.5)	1,750	22.2 (1.8)	1,765	22.4 (1.8)	1,586	21.0 (1.8)
중상	2,069	20.6 (1.6)	1,756	20.9 (1.8)	1,730	19.8 (1.9)	1,524	18.5 (1.8)
상	2,078	18.5 (1.2)	1,768	22.0 (1.7)	1,672	22.2 (2.0)	1,520	20.4 (1.6)
여 자								
1세이상	10,419	18.5 (0.8)	8,940	19.5 (1.0)	8,657	19.8 (0.9)	8,168	21.4 (1.0)
1세이상(표준화)	10,419	19.4 (0.8)	8,940	20.6 (0.9)	8,657	21.2 (0.9)	8,168	23.4 (1.0)
연령(세)								
1-2	230	10.2 (3.3)*	256	5.4 (1.9)*	228	6.5 (2.1)*	136	2.0 (1.7)**
3-5	356	8.7 (1.9)	358	7.4 (2.4)*	291	11.8 (4.3)*	264	11.0 (3.7)*
6-11	857	8.5 (1.3)	744	10.5 (2.1)	620	10.9 (2.1)	532	14.2 (3.0)
12-18	856	26.3 (2.3)	642	30.1 (3.3)	600	30.0 (2.9)	558	29.9 (3.4)
19-29	1,056	38.5 (2.3)	846	40.9 (2.7)	770	40.8 (2.9)	732	50.0 (2.9)
30-49	3,212	19.3 (1.1)	2,656	21.2 (1.2)	2,492	21.8 (1.4)	2,262	22.7 (1.4)
50-64	1,954	10.6 (1.1)	1,880	11.2 (1.4)	1,934	11.3 (1.2)	1,858	11.8 (1.3)
65+	1,898	6.0 (0.9)	1,558	3.7 (0.7)	1,722	5.6 (1.0)	1,826	4.3 (0.9)
거주지역								
동	7,938	19.5 (0.9)	7,068	21.1 (1.1)	7,009	20.9 (1.0)	6,606	22.6 (1.1)
읍면	2,481	13.6 (1.6)	1,872	13.6 (1.7)	1,648	15.1 (2.0)	1,562	15.8 (2.3)
소득수준								
하	2,578	20.1 (1.5)	2,156	22.0 (1.7)	2,078	20.2 (1.7)	1,990	23.8 (2.0)
중하	2,569	18.4 (1.4)	2,224	20.4 (1.5)	2,200	21.0 (1.7)	1,986	21.2 (1.6)
중상	2,536	18.0 (1.3)	2,246	18.4 (1.8)	2,186	20.7 (1.8)	2,038	21.6 (2.0)
상	2,620	17.2 (1.4)	2,192	15.7 (1.6)	2,095	16.9 (1.5)	2,014	18.5 (1.9)
거주지역(표준화)								
동	7,938	19.8 (0.8)	7,068	21.3 (1.0)	7,009	21.5 (0.9)	6,606	23.6 (1.0)
읍면	2,481	17.9 (1.8)	1,872	17.4 (1.9)	1,648	19.9 (2.3)	1,562	21.8 (3.1)
소득수준(표준화)								
하	2,578	20.6 (1.4)	2,156	22.5 (1.5)	2,078	21.5 (1.7)	1,990	26.0 (1.9)
중하	2,569	19.5 (1.4)	2,224	21.3 (1.4)	2,200	22.4 (1.7)	1,986	24.1 (1.6)
중상	2,536	19.0 (1.3)	2,246	20.3 (1.6)	2,186	22.2 (1.8)	2,038	22.6 (1.8)
상	2,620	17.9 (1.3)	2,192	16.6 (1.6)	2,095	18.2 (1.5)	2,014	20.1 (1.8)

표 2-23. 점심식사 결식률¹⁾ 추이 : 성별, 만1세이상, 2005-2012

구 분	'98		'01		'05		'07		'08	
	n	분율(표준오차)	n	분율(표준오차)	n	분율(표준오차)	n	분율(표준오차)	n	분율(표준오차)
전 체										
1세이상	-	-	-	-	18,008	4.9 (0.3)	8,177	5.9 (0.4)	17,277	4.8 (0.3)
1세이상(표준화) ³⁾	-	-	-	-	18,008	4.9 (0.3)	8,177	5.9 (0.4)	17,277	4.8 (0.3)
연령(세)										
1-2	-	-	-	-	438	5.4 (1.4)*	236	3.6 (1.8)*	490	3.9 (1.3)*
3-5	-	-	-	-	802	2.6 (0.8)*	378	3.8 (1.7)*	804	2.1 (0.5)
6-11	-	-	-	-	1,796	1.7 (0.4)	950	2.1 (0.5)	1,908	2.1 (0.5)
12-18	-	-	-	-	1,804	3.7 (0.6)	738	4.4 (1.2)*	1,520	5.4 (0.8)
19-29	-	-	-	-	2,116	6.7 (0.8)	662	9.7 (1.3)	1,527	7.8 (1.0)
30-49	-	-	-	-	6,108	4.8 (0.4)	2,404	5.3 (0.7)	5,026	4.0 (0.4)
50-64	-	-	-	-	2,918	6.2 (0.7)	1,386	7.2 (1.1)	3,085	4.1 (0.5)
65+	-	-	-	-	2,026	5.3 (0.8)	1,423	5.1 (0.9)	2,917	6.0 (0.8)
거주지역										
동	-	-	-	-	14,488	5.0 (0.3)	5,894	6.2 (0.5)	13,087	4.8 (0.3)
읍면	-	-	-	-	3,520	4.7 (0.6)	2,283	4.6 (0.7)	4,190	4.6 (0.5)
소득수준³⁾										
하	-	-	-	-	4,712	5.6 (0.5)	1,954	6.6 (1.0)	4,139	5.7 (0.7)
중하	-	-	-	-	4,554	4.2 (0.5)	1,951	5.7 (0.8)	4,172	5.7 (0.6)
중상	-	-	-	-	4,328	5.0 (0.6)	1,942	5.6 (0.9)	4,232	4.0 (0.4)
상	-	-	-	-	4,244	4.9 (0.5)	1,914	5.2 (0.8)	4,238	3.7 (0.5)
거주지역(표준화)										
동	-	-	-	-	14,488	5.0 (0.3)	5,894	6.1 (0.5)	13,087	4.8 (0.3)
읍면	-	-	-	-	3,520	4.6 (0.5)	2,283	4.6 (0.8)	4,190	5.0 (0.6)
소득수준(표준화)										
하	-	-	-	-	4,712	5.6 (0.5)	1,954	6.6 (0.9)	4,139	5.6 (0.7)
중하	-	-	-	-	4,554	4.2 (0.5)	1,951	5.6 (0.9)	4,172	5.8 (0.6)
중상	-	-	-	-	4,328	5.1 (0.6)	1,942	5.6 (0.9)	4,232	4.1 (0.4)
상	-	-	-	-	4,244	4.9 (0.5)	1,914	5.2 (0.8)	4,238	3.7 (0.5)
남 자										
1세이상	-	-	-	-	8,400	4.4 (0.3)	3,644	5.4 (0.6)	7,394	4.1 (0.4)
1세이상(표준화)	-	-	-	-	8,400	4.4 (0.3)	3,644	5.5 (0.6)	7,394	4.1 (0.4)
연령(세)										
1-2	-	-	-	-	228	6.8 (1.8)*	146	4.2 (2.8)**	210	4.4 (2.1)*
3-5	-	-	-	-	420	2.8 (1.2)*	202	3.2 (1.4)*	444	1.3 (0.9)**
6-11	-	-	-	-	906	1.4 (0.5)*	492	3.1 (0.8)*	990	2.0 (0.5)*
12-18	-	-	-	-	962	3.6 (0.7)	406	4.3 (1.4)*	784	6.0 (1.1)
19-29	-	-	-	-	908	6.0 (1.2)	268	9.8 (2.0)	563	6.1 (1.3)
30-49	-	-	-	-	2,810	3.9 (0.5)	978	4.4 (0.8)	1,958	3.4 (0.5)
50-64	-	-	-	-	1,356	6.6 (1.2)	570	6.8 (1.8)*	1,314	3.5 (0.7)
65+	-	-	-	-	810	3.8 (1.1)*	582	3.4 (0.9)*	1,131	4.6 (1.0)
거주지역										
동	-	-	-	-	6,734	4.3 (0.4)	2,598	5.7 (0.7)	5,560	4.0 (0.4)
읍면	-	-	-	-	1,666	5.0 (0.8)	1,046	4.6 (0.9)	1,834	4.6 (0.6)

1) 점심식사 결식률 : {(1일전 점심식사여부에 '아니오'로 응답한 대상자 수)+(2일전 점심식사여부에 '아니오'로 응답한 대상자 수)}의 {(1일전 점심식사여부 응답자 수)+(2일전 점심식사여부 응답자 수)}에 대한 분율

2) 2005년 추계인구로 연령표준화

3) 소득수준 : 월가구균등화소득(월가구소득/√가구원수)을 성별·연령별(5세단위) 사분위로 분류

* : 변동계수(coefficient of variability) 25-50%, ** : 변동계수 50%이상

(단위 : %)

구 분	'09		'10		'11		'12	
	n	분율 (표준오차)	n	분율 (표준오차)	n	분율 (표준오차)	n	분율 (표준오차)
전 체								
1세이상	18,786	5.9 (0.3)	16,050	5.7 (0.4)	15,424	6.4 (0.3)	14,428	6.0 (0.4)
1세이상(표준화) ²⁾	18,786	5.9 (0.3)	16,050	5.7 (0.4)	15,424	6.4 (0.3)	14,428	6.0 (0.4)
연령(세)								
1-2	546	4.2 (1.0)	486	3.9 (1.4)*	469	3.6 (1.2)*	380	2.7 (1.0)*
3-5	764	2.6 (0.8)*	702	2.5 (0.7)*	607	2.8 (0.8)*	564	1.4 (0.6)*
6-11	1,761	2.9 (0.6)	1,558	2.0 (0.6)*	1,294	2.9 (0.7)	1,120	2.6 (0.6)
12-18	1,764	5.1 (0.6)	1,406	5.8 (0.9)	1,268	6.3 (1.2)	1,224	7.8 (1.2)
19-29	1,887	9.9 (1.0)	1,386	10.5 (1.4)	1,284	12.3 (1.3)	1,164	9.4 (1.6)
30-49	5,342	6.2 (0.5)	4,506	5.2 (0.4)	4,162	5.2 (0.5)	3,676	5.6 (0.6)
50-64	3,472	4.0 (0.5)	3,226	5.5 (0.6)	3,360	5.8 (0.6)	3,128	4.8 (0.6)
65+	3,250	6.0 (0.7)	2,780	4.2 (0.6)	2,980	6.3 (0.8)	3,172	6.6 (0.8)
거주지역								
동	14,277	5.9 (0.4)	12,694	6.1 (0.4)	12,500	6.7 (0.4)	11,624	5.9 (0.4)
읍면	4,509	5.7 (0.8)	3,356	4.3 (0.5)	2,924	5.1 (0.7)	2,804	6.4 (1.2)
소득수준³⁾								
하	4,678	7.7 (0.7)	3,910	6.8 (0.7)	3,610	7.6 (0.8)	3,508	8.3 (1.0)
중하	4,603	6.6 (0.6)	3,974	6.7 (0.7)	3,965	6.5 (0.6)	3,572	6.2 (0.7)
중상	4,605	5.0 (0.5)	4,002	4.6 (0.5)	3,916	6.1 (0.6)	3,562	4.6 (0.5)
상	4,698	4.2 (0.5)	3,960	4.6 (0.6)	3,767	4.7 (0.6)	3,534	4.5 (0.6)
거주지역(표준화)								
동	14,277	5.9 (0.4)	12,694	6.0 (0.4)	12,500	6.7 (0.4)	11,624	5.9 (0.4)
읍면	4,509	6.7 (1.0)	3,356	5.1 (0.8)	2,924	4.8 (0.8)	2,804	7.0 (1.6)
소득수준(표준화)								
하	4,678	7.7 (0.7)	3,910	6.9 (0.7)	3,610	7.6 (0.8)	3,508	8.4 (1.1)
중하	4,603	6.8 (0.7)	3,974	6.7 (0.6)	3,965	6.6 (0.6)	3,572	6.3 (0.7)
중상	4,605	5.1 (0.5)	4,002	4.6 (0.5)	3,916	6.0 (0.6)	3,562	4.5 (0.5)
상	4,698	4.2 (0.5)	3,960	4.6 (0.6)	3,767	4.8 (0.6)	3,534	4.5 (0.6)
남 자								
1세이상	8,367	4.7 (0.4)	7,110	5.4 (0.5)	6,767	5.6 (0.5)	6,260	5.5 (0.5)
1세이상(표준화)	8,367	4.8 (0.4)	7,110	5.5 (0.6)	6,767	5.5 (0.5)	6,260	5.6 (0.6)
연령(세)								
1-2	316	4.2 (1.4)*	230	4.7 (2.0)*	241	3.3 (1.9)**	244	1.2 (0.8)**
3-5	408	3.9 (1.4)*	344	2.0 (0.9)*	316	3.8 (1.4)*	300	1.6 (1.0)**
6-11	904	2.3 (0.8)*	814	2.8 (1.0)*	674	2.2 (0.8)*	588	2.0 (0.7)*
12-18	908	3.8 (0.7)	764	6.7 (1.3)	668	5.3 (1.2)	666	8.0 (1.6)
19-29	831	7.9 (1.3)	540	11.4 (2.4)	514	9.7 (1.8)	432	9.9 (2.7)*
30-49	2,130	5.4 (0.7)	1,850	4.7 (0.7)	1,670	4.6 (0.8)	1,414	5.3 (0.8)
50-64	1,518	2.3 (0.6)*	1,346	3.8 (0.7)	1,426	6.1 (1.0)	1,270	4.5 (0.8)
65+	1,352	4.5 (0.8)	1,222	2.9 (0.7)	1,258	4.7 (0.9)	1,346	3.1 (0.6)
거주지역								
동	6,339	4.9 (0.4)	5,626	5.7 (0.7)	5,491	6.0 (0.5)	5,018	5.1 (0.5)
읍면	2,028	3.9 (0.7)	1,484	4.3 (0.8)	1,276	3.7 (0.7)	1,242	7.4 (1.9)*

(계속 : 점심식사 결식을 추이 : 성별, 만1세이상, 2005-2012)

구 분	'98		'01		'05		'07		'08	
	n	분율(표준오차)	n	분율(표준오차)	n	분율(표준오차)	n	분율(표준오차)	n	분율(표준오차)
남 자										
소득수준										
하	-	-	-	-	2,224	4.5 (0.5)	874	7.5 (1.6)	1,805	4.9 (0.8)
중하	-	-	-	-	2,080	3.9 (0.7)	890	4.2 (1.0)	1,774	4.6 (0.8)
중상	-	-	-	-	2,020	5.1 (0.9)	864	5.1 (1.2)	1,803	3.5 (0.7)
상	-	-	-	-	2,000	4.1 (0.6)	858	5.7 (1.4)	1,822	3.5 (0.6)
거주지역(표준화)										
동	-	-	-	-	6,734	4.3 (0.4)	2,598	5.6 (0.7)	5,560	4.0 (0.4)
읍면	-	-	-	-	1,666	4.9 (0.8)	1,046	4.9 (0.9)	1,834	5.4 (0.9)
소득수준(표준화)										
하	-	-	-	-	2,224	4.5 (0.5)	874	7.3 (1.6)	1,805	4.8 (0.8)
중하	-	-	-	-	2,080	3.9 (0.7)	890	4.4 (1.0)	1,774	4.7 (0.8)
중상	-	-	-	-	2,020	5.1 (0.9)	864	4.9 (1.1)	1,803	3.6 (0.7)
상	-	-	-	-	2,000	4.2 (0.7)	858	5.7 (1.4)	1,822	3.4 (0.6)
여 자										
1세이상	-	-	-	-	9,608	5.5 (0.3)	4,533	6.3 (0.6)	9,883	5.5 (0.4)
1세이상(표준화)	-	-	-	-	9,608	5.4 (0.3)	4,533	6.3 (0.6)	9,883	5.5 (0.4)
연령(세)										
1-2	-	-	-	-	210	3.9 (1.6)*	90	2.9 (1.5)**	280	3.5 (1.8)**
3-5	-	-	-	-	382	2.4 (1.0)*	176	4.4 (2.6)**	360	3.3 (1.2)*
6-11	-	-	-	-	890	2.1 (0.6)*	458	1.1 (0.4)*	918	2.2 (0.7)*
12-18	-	-	-	-	842	3.8 (0.7)	332	4.5 (1.8)*	736	4.7 (1.0)
19-29	-	-	-	-	1,208	7.4 (0.9)	394	9.7 (1.8)	964	9.7 (1.5)
30-49	-	-	-	-	3,298	5.7 (0.6)	1,426	6.2 (1.1)	3,068	4.6 (0.5)
50-64	-	-	-	-	1,562	5.9 (0.8)	816	7.7 (1.5)	1,771	4.7 (0.7)
65+	-	-	-	-	1,216	6.4 (0.9)	841	6.2 (1.2)	1,786	6.9 (1.0)
거주지역										
동	-	-	-	-	7,754	5.7 (0.4)	3,296	6.8 (0.7)	7,527	5.7 (0.5)
읍면	-	-	-	-	1,854	4.5 (0.8)	1,237	4.7 (1.1)	2,356	4.7 (0.7)
소득수준										
하	-	-	-	-	2,488	6.7 (0.7)	1,080	5.7 (1.0)	2,334	6.5 (1.0)
중하	-	-	-	-	2,474	4.5 (0.5)	1,061	7.3 (1.4)	2,398	6.8 (0.9)
중상	-	-	-	-	2,308	4.9 (0.6)	1,078	6.2 (1.2)	2,429	4.6 (0.6)
상	-	-	-	-	2,244	5.7 (0.7)	1,056	4.7 (0.9)	2,416	3.9 (0.6)
거주지역(표준화)										
동	-	-	-	-	7,754	5.7 (0.4)	3,296	6.7 (0.7)	7,527	5.6 (0.4)
읍면	-	-	-	-	1,854	4.4 (0.8)	1,237	4.5 (1.1)	2,356	4.4 (0.7)
소득수준(표준화)										
하	-	-	-	-	2,488	6.7 (0.7)	1,080	5.7 (1.1)	2,334	6.5 (0.9)
중하	-	-	-	-	2,474	4.4 (0.5)	1,061	7.1 (1.4)	2,398	6.9 (0.9)
중상	-	-	-	-	2,308	4.9 (0.6)	1,078	6.4 (1.2)	2,429	4.5 (0.6)
상	-	-	-	-	2,244	5.7 (0.7)	1,056	4.7 (0.9)	2,416	3.9 (0.6)

(단위 : %)

구 분	'09		'10		'11		'12	
	n	분율 (표준오차)	n	분율 (표준오차)	n	분율 (표준오차)	n	분율 (표준오차)
남 자								
소득수준								
하	2,100	6.5 (0.9)	1,754	7.6 (1.1)	1,532	7.5 (1.1)	1,518	8.9 (1.7)
중하	2,034	6.2 (1.0)	1,750	5.9 (0.9)	1,765	4.1 (0.7)	1,586	4.9 (0.9)
중상	2,069	3.2 (0.5)	1,756	3.9 (0.6)	1,730	5.4 (1.0)	1,524	3.8 (0.7)
상	2,078	2.9 (0.5)	1,768	4.1 (0.8)	1,672	4.9 (0.9)	1,520	4.1 (0.7)
거주지역(표준화)								
동	6,339	4.9 (0.4)	5,626	5.7 (0.6)	5,491	6.0 (0.5)	5,018	5.1 (0.5)
읍면	2,028	4.5 (0.9)	1,484	5.2 (1.1)	1,276	2.9 (0.6)	1,242	8.1 (2.0)
소득수준(표준화)								
하	2,100	6.5 (0.8)	1,754	7.8 (1.1)	1,532	7.2 (1.0)	1,518	8.8 (1.7)
중하	2,034	6.3 (1.0)	1,750	6.0 (0.9)	1,765	4.1 (0.7)	1,586	5.0 (0.9)
중상	2,069	3.2 (0.5)	1,756	3.9 (0.6)	1,730	5.4 (1.0)	1,524	3.8 (0.7)
상	2,078	2.9 (0.5)	1,768	4.3 (0.8)	1,672	4.9 (0.9)	1,520	4.2 (0.8)
여 자								
1세이상	10,419	7.0 (0.4)	8,940	6.0 (0.4)	8,657	7.2 (0.5)	8,168	6.4 (0.5)
1세이상(표준화)	10,419	7.1 (0.4)	8,940	5.9 (0.4)	8,657	7.3 (0.5)	8,168	6.3 (0.5)
연령(세)								
1-2	230	4.2 (1.5)*	256	3.1 (1.4)*	228	3.9 (1.5)*	136	5.1 (2.2)*
3-5	356	1.2 (0.6)**	358	3.0 (1.1)*	291	1.7 (0.8)*	264	1.3 (0.8)**
6-11	857	3.6 (0.8)	744	1.1 (0.7)**	620	3.8 (1.1)*	532	3.2 (1.1)*
12-18	856	6.6 (1.0)	642	4.8 (1.2)*	600	7.6 (1.7)	558	7.6 (1.7)
19-29	1,056	12.0 (1.3)	846	9.6 (1.4)	770	15.2 (1.9)	732	8.9 (1.5)
30-49	3,212	7.0 (0.7)	2,656	5.8 (0.6)	2,492	5.7 (0.6)	2,262	5.9 (0.7)
50-64	1,954	5.7 (0.7)	1,880	7.2 (0.9)	1,934	5.4 (0.7)	1,858	5.0 (0.8)
65+	1,898	7.1 (0.8)	1,558	5.1 (0.8)	1,722	7.5 (1.0)	1,826	9.1 (1.2)
거주지역								
동	7,938	6.9 (0.4)	7,068	6.5 (0.5)	7,009	7.4 (0.5)	6,606	6.7 (0.5)
읍면	2,481	7.7 (1.2)	1,872	4.2 (0.8)	1,648	6.4 (1.2)	1,562	5.3 (1.0)
소득수준								
하	2,578	9.0 (0.9)	2,156	6.1 (0.8)	2,078	7.7 (0.9)	1,990	7.8 (1.0)
중하	2,569	7.0 (0.7)	2,224	7.4 (0.9)	2,200	9.1 (0.9)	1,986	7.6 (0.9)
중상	2,536	6.9 (0.7)	2,246	5.4 (0.7)	2,186	6.8 (0.8)	2,038	5.4 (0.8)
상	2,620	5.5 (0.6)	2,192	5.0 (0.8)	2,095	4.5 (0.8)	2,014	4.8 (0.7)
거주지역(표준화)								
동	7,938	6.9 (0.4)	7,068	6.3 (0.5)	7,009	7.4 (0.5)	6,606	6.6 (0.6)
읍면	2,481	9.2 (1.6)	1,872	5.1 (1.2)	1,648	6.8 (1.5)	1,562	5.0 (1.1)
소득수준(표준화)								
하	2,578	9.0 (0.9)	2,156	6.0 (0.8)	2,078	8.0 (1.0)	1,990	7.7 (1.0)
중하	2,569	7.1 (0.7)	2,224	7.4 (0.9)	2,200	9.2 (0.9)	1,986	7.7 (1.0)
중상	2,536	7.1 (0.8)	2,246	5.2 (0.7)	2,186	6.6 (0.8)	2,038	5.0 (0.7)
상	2,620	5.5 (0.6)	2,192	4.8 (0.8)	2,095	4.7 (0.8)	2,014	4.7 (0.7)

표 2-24. 저녁식사 결식률¹⁾ 추이 : 성별, 만1세이상, 2005-2012

구 분	'98		'01		'05		'07		'08	
	n	분율(표준오차)	n	분율(표준오차)	n	분율(표준오차)	n	분율(표준오차)	n	분율(표준오차)
전 체										
1세이상	-	- -	-	- -	18,008	4.0 (0.2)	8,177	4.1 (0.4)	17,275	4.4 (0.3)
1세이상(표준화) ²⁾	-	- -	-	- -	18,008	4.0 (0.2)	8,177	4.1 (0.4)	17,275	4.4 (0.3)
연령(세)										
1-2	-	- -	-	- -	438	3.2 (1.2)*	236	2.1 (0.9)*	490	0.4 (0.3)**
3-5	-	- -	-	- -	802	1.8 (0.5)*	378	3.1 (1.4)*	804	2.4 (0.6)*
6-11	-	- -	-	- -	1,796	1.5 (0.2)	950	1.2 (0.4)*	1,908	1.4 (0.3)
12-18	-	- -	-	- -	1,804	4.1 (0.6)	738	3.7 (1.0)*	1,520	7.1 (0.9)
19-29	-	- -	-	- -	2,116	6.7 (0.7)	662	7.4 (1.2)	1,527	8.1 (1.0)
30-49	-	- -	-	- -	6,108	4.1 (0.3)	2,404	4.0 (0.6)	5,024	3.6 (0.3)
50-64	-	- -	-	- -	2,918	3.5 (0.4)	1,386	3.7 (0.7)	3,085	3.7 (0.5)
65+	-	- -	-	- -	2,026	2.4 (0.5)	1,423	3.4 (0.5)	2,917	3.2 (0.5)
거주지역										
동	-	- -	-	- -	14,488	4.1 (0.2)	5,894	4.2 (0.4)	13,085	4.4 (0.3)
읍면	-	- -	-	- -	3,520	3.5 (0.5)	2,283	3.9 (0.6)	4,190	4.4 (0.5)
소득수준³⁾										
하	-	- -	-	- -	4,712	4.2 (0.4)	1,954	4.4 (0.6)	4,137	4.8 (0.6)
중하	-	- -	-	- -	4,554	3.9 (0.3)	1,951	4.1 (0.7)	4,172	4.2 (0.5)
중상	-	- -	-	- -	4,328	4.3 (0.4)	1,942	3.5 (0.6)	4,232	4.4 (0.5)
상	-	- -	-	- -	4,244	3.5 (0.5)	1,914	4.1 (0.6)	4,238	4.1 (0.5)
거주지역(표준화)										
동	-	- -	-	- -	14,488	4.0 (0.2)	5,894	4.1 (0.4)	13,085	4.4 (0.3)
읍면	-	- -	-	- -	3,520	3.9 (0.6)	2,283	4.0 (0.6)	4,190	4.5 (0.6)
소득수준(표준화)										
하	-	- -	-	- -	4,712	4.2 (0.4)	1,954	4.5 (0.6)	4,137	4.8 (0.5)
중하	-	- -	-	- -	4,554	3.8 (0.3)	1,951	4.3 (0.7)	4,172	4.2 (0.5)
중상	-	- -	-	- -	4,328	4.3 (0.4)	1,942	3.6 (0.7)	4,232	4.4 (0.5)
상	-	- -	-	- -	4,244	3.6 (0.5)	1,914	4.2 (0.6)	4,238	4.2 (0.5)
남 자										
1세이상	-	- -	-	- -	8,400	2.6 (0.3)	3,644	2.1 (0.3)	7,392	3.5 (0.3)
1세이상(표준화)	-	- -	-	- -	8,400	2.5 (0.3)	3,644	2.2 (0.3)	7,392	3.5 (0.3)
연령(세)										
1-2	-	- -	-	- -	228	2.5 (1.3)**	146	2.8 (1.4)*	210	0.7 (0.5)**
3-5	-	- -	-	- -	420	2.0 (0.7)*	202	1.6 (0.8)*	444	2.4 (0.7)*
6-11	-	- -	-	- -	906	1.0 (0.3)*	492	0.6 (0.4)**	990	1.6 (0.5)*
12-18	-	- -	-	- -	962	2.2 (0.6)*	406	2.7 (1.0)*	784	4.5 (1.0)
19-29	-	- -	-	- -	908	4.7 (0.9)	268	4.7 (1.4)*	563	6.7 (1.4)
30-49	-	- -	-	- -	2,810	2.3 (0.4)	978	1.9 (0.5)*	1,956	3.0 (0.5)
50-64	-	- -	-	- -	1,356	2.7 (0.6)	570	0.9 (0.4)*	1,314	3.0 (0.6)
65+	-	- -	-	- -	810	1.1 (0.4)*	582	1.2 (0.5)*	1,131	1.8 (0.6)*
거주지역										
동	-	- -	-	- -	6,734	2.6 (0.3)	2,598	2.0 (0.4)	5,558	3.4 (0.3)
읍면	-	- -	-	- -	1,666	2.4 (0.6)*	1,046	2.5 (0.7)*	1,834	3.9 (0.8)

1) 저녁식사 결식률 : {(1일전 저녁식사여부에 '아니오'로 응답한 대상자 수)+(2일전 저녁식사여부에 '아니오'로 응답한 대상자 수)}/{(1일전 저녁식사여부 응답자 수)+(2일전 저녁식사여부 응답자 수)}에 대한 분율

2) 2005년 추계인구로 연령표준화

3) 소득수준 : 월가구균등화소득(월가구소득/√가구원수)을 성별·연령별(5세단위) 사분위로 분류

* : 변동계수(coefficient of variability) 25-50%, ** : 변동계수 50%이상

(단위 : %)

구 분	'09		'10		'11		'12	
	n	분율 (표준오차)	n	분율 (표준오차)	n	분율 (표준오차)	n	분율 (표준오차)
전 체								
1세이상	18,786	4.3 (0.3)	16,050	4.2 (0.3)	15,423	3.7 (0.3)	14,428	4.2 (0.3)
1세이상(표준화) ²⁾	18,786	4.4 (0.3)	16,050	4.1 (0.3)	15,423	3.7 (0.2)	14,428	4.2 (0.3)
연령(세)								
1-2	546	1.8 (0.6)*	486	1.3 (0.7)**	469	0.6 (0.3)*	380	0.3 (0.2)**
3-5	764	1.1 (0.3)*	702	1.6 (0.5)*	607	0.7 (0.3)*	564	1.9 (0.7)*
6-11	1,761	2.1 (0.4)	1,558	1.9 (0.5)*	1,294	1.3 (0.4)*	1,120	1.5 (0.5)*
12-18	1,764	4.9 (0.7)	1,406	5.8 (1.0)	1,268	4.7 (0.8)	1,224	6.2 (1.2)
19-29	1,887	7.0 (0.8)	1,386	5.7 (0.7)	1,284	4.8 (0.8)	1,164	6.3 (0.9)
30-49	5,342	4.4 (0.4)	4,506	4.1 (0.4)	4,161	3.8 (0.4)	3,676	3.8 (0.5)
50-64	3,472	4.4 (0.5)	3,226	4.3 (0.5)	3,360	4.4 (0.6)	3,128	4.1 (0.5)
65+	3,250	2.5 (0.4)	2,780	3.2 (0.5)	2,980	2.9 (0.4)	3,172	3.7 (0.6)
거주지역								
동	14,277	4.6 (0.3)	12,694	4.1 (0.3)	12,499	3.7 (0.3)	11,624	4.6 (0.3)
읍면	4,509	3.4 (0.5)	3,356	4.4 (0.6)	2,924	3.9 (0.6)	2,804	2.6 (0.4)
소득수준³⁾								
하	4,678	5.6 (0.5)	3,910	5.2 (0.5)	3,610	4.7 (0.6)	3,508	4.5 (0.6)
중하	4,603	4.3 (0.5)	3,974	4.3 (0.5)	3,965	3.6 (0.5)	3,572	4.4 (0.6)
중상	4,605	3.9 (0.4)	4,002	3.7 (0.5)	3,915	3.3 (0.4)	3,562	4.1 (0.6)
상	4,698	3.5 (0.5)	3,960	3.2 (0.4)	3,767	3.1 (0.5)	3,534	3.5 (0.5)
거주지역(표준화)								
동	14,277	4.5 (0.3)	12,694	4.0 (0.3)	12,499	3.6 (0.3)	11,624	4.6 (0.3)
읍면	4,509	3.8 (0.6)	3,356	4.6 (0.7)	2,924	3.9 (0.6)	2,804	2.2 (0.5)
소득수준(표준화)								
하	4,678	5.6 (0.5)	3,910	5.2 (0.5)	3,610	4.6 (0.6)	3,508	4.6 (0.6)
중하	4,603	4.4 (0.5)	3,974	4.2 (0.5)	3,965	3.5 (0.5)	3,572	4.3 (0.6)
중상	4,605	4.0 (0.4)	4,002	3.6 (0.5)	3,915	3.4 (0.5)	3,562	4.0 (0.6)
상	4,698	3.5 (0.4)	3,960	3.2 (0.4)	3,767	3.1 (0.5)	3,534	3.4 (0.5)
남 자								
1세이상	8,367	3.2 (0.3)	7,110	3.0 (0.3)	6,766	2.8 (0.3)	6,260	2.8 (0.4)
1세이상(표준화)	8,367	3.2 (0.3)	7,110	2.9 (0.3)	6,766	2.7 (0.3)	6,260	2.7 (0.4)
연령(세)								
1-2	316	1.9 (0.8)*	230	0.7 (0.7)*	241	0.5 (0.5)**	244	0.1 (0.1)**
3-5	408	1.6 (0.6)*	344	1.2 (0.5)*	316	0.8 (0.5)**	300	1.4 (0.7)*
6-11	904	1.8 (0.5)*	814	1.7 (0.5)*	674	1.5 (0.5)*	588	1.4 (0.7)*
12-18	908	3.6 (0.9)*	764	3.9 (0.9)	668	3.4 (0.9)*	666	4.4 (1.1)*
19-29	831	4.4 (1.1)*	540	3.8 (0.9)	514	3.1 (1.0)*	432	3.8 (1.3)*
30-49	2,130	3.2 (0.4)	1,850	3.0 (0.6)	1,669	2.8 (0.5)	1,414	1.9 (0.5)*
50-64	1,518	3.9 (0.6)	1,346	3.2 (0.6)	1,426	3.5 (0.7)	1,270	4.0 (0.7)
65+	1,352	1.0 (0.3)*	1,222	2.0 (0.5)	1,258	2.2 (0.5)	1,346	2.6 (0.8)*
거주지역								
동	6,339	3.4 (0.3)	5,626	3.1 (0.4)	5,490	2.8 (0.3)	5,018	3.2 (0.4)
읍면	2,028	2.3 (0.5)	1,484	2.6 (0.5)	1,276	3.0 (0.7)	1,242	1.4 (0.4)*

(계속 : 저녁식사 결식률 추이 : 성별, 만1세이상, 2005-2012)

구 분	'98		'01		'05		'07		'08	
	n	분율(표준오차)	n	분율(표준오차)	n	분율(표준오차)	n	분율(표준오차)	n	분율(표준오차)
남 자										
소득수준										
하	-	-	-	-	2,224	2.5 (0.4)	874	2.4 (0.6)*	1,803	4.5 (0.8)
중하	-	-	-	-	2,080	2.7 (0.5)	890	1.3 (0.4)*	1,774	3.3 (0.6)
중상	-	-	-	-	2,020	1.9 (0.4)	864	2.2 (0.8)*	1,803	3.1 (0.6)
상	-	-	-	-	2,000	2.9 (0.6)	858	2.8 (0.7)	1,822	3.2 (0.6)
거주지역(표준화)										
동	-	-	-	-	6,734	2.6 (0.3)	2,598	2.0 (0.3)	5,558	3.3 (0.3)
읍면	-	-	-	-	1,666	2.8 (0.7)*	1,046	2.6 (0.8)*	1,834	4.2 (0.9)
소득수준(표준화)										
하	-	-	-	-	2,224	2.5 (0.4)	874	2.3 (0.6)*	1,803	4.4 (0.7)
중하	-	-	-	-	2,080	2.6 (0.4)	890	1.3 (0.4)*	1,774	3.3 (0.6)
중상	-	-	-	-	2,020	1.9 (0.4)	864	2.2 (0.8)*	1,803	3.1 (0.6)
상	-	-	-	-	2,000	2.9 (0.6)	858	2.8 (0.7)	1,822	3.3 (0.6)
여 자										
1세이상	-	-	-	-	9,608	5.4 (0.3)	4,533	6.1 (0.5)	9,883	5.3 (0.4)
1세이상(표준화)	-	-	-	-	9,608	5.5 (0.3)	4,533	6.1 (0.5)	9,883	5.4 (0.4)
연령(세)										
1-2	-	-	-	-	210	3.9 (2.0)**	90	1.1 (1.1)**	280	0.3 (0.3)**
3-5	-	-	-	-	382	1.6 (0.7)*	176	4.5 (2.7)**	360	2.4 (0.9)*
6-11	-	-	-	-	890	2.0 (0.4)	458	1.7 (0.5)*	918	1.2 (0.5)*
12-18	-	-	-	-	842	6.4 (1.1)	332	4.9 (1.6)*	736	10.0 (1.3)
19-29	-	-	-	-	1,208	8.8 (1.1)	394	10.1 (1.8)	964	9.7 (1.4)
30-49	-	-	-	-	3,298	6.0 (0.6)	1,426	6.3 (1.1)	3,068	4.2 (0.5)
50-64	-	-	-	-	1,562	4.2 (0.6)	816	6.4 (1.2)	1,771	4.3 (0.7)
65+	-	-	-	-	1,216	3.4 (0.7)	841	4.9 (0.8)	1,786	4.1 (0.6)
거주지역										
동	-	-	-	-	7,754	5.6 (0.4)	3,296	6.3 (0.6)	7,527	5.4 (0.4)
읍면	-	-	-	-	1,854	4.5 (0.7)	1,237	5.5 (0.9)	2,356	4.9 (0.7)
소득수준										
하	-	-	-	-	2,488	6.0 (0.6)	1,080	6.6 (1.0)	2,334	5.0 (0.7)
중하	-	-	-	-	2,474	5.0 (0.5)	1,061	7.2 (1.3)	2,398	5.1 (0.7)
중상	-	-	-	-	2,308	6.6 (0.7)	1,078	4.8 (0.8)	2,429	5.6 (0.7)
상	-	-	-	-	2,244	4.1 (0.6)	1,056	5.5 (0.7)	2,416	5.0 (0.7)
거주지역(표준화)										
동	-	-	-	-	7,754	5.5 (0.4)	3,296	6.2 (0.6)	7,527	5.4 (0.4)
읍면	-	-	-	-	1,854	5.1 (0.8)	1,237	5.7 (0.9)	2,356	4.6 (0.7)
소득수준(표준화)										
하	-	-	-	-	2,488	6.0 (0.6)	1,080	6.7 (1.1)	2,334	5.0 (0.7)
중하	-	-	-	-	2,474	5.0 (0.5)	1,061	7.4 (1.3)	2,398	5.1 (0.7)
중상	-	-	-	-	2,308	6.7 (0.7)	1,078	4.9 (0.9)	2,429	5.7 (0.7)
상	-	-	-	-	2,244	4.2 (0.6)	1,056	5.5 (0.7)	2,416	5.1 (0.8)

(단위 : %)

구 분	'09		'10		'11		'12	
	n	분율 (표준오차)	n	분율 (표준오차)	n	분율 (표준오차)	n	분율 (표준오차)
남 자								
소득수준								
하	2,100	4.0 (0.6)	1,754	4.3 (0.7)	1,532	3.1 (0.7)	1,518	3.3 (0.7)
중하	2,034	2.9 (0.5)	1,750	3.3 (0.7)	1,765	2.8 (0.6)	1,586	2.5 (0.6)
중상	2,069	3.5 (0.5)	1,756	2.6 (0.6)	1,729	2.9 (0.6)	1,524	2.5 (0.7)*
상	2,078	2.4 (0.4)	1,768	1.3 (0.4)*	1,672	2.4 (0.5)	1,520	2.6 (0.6)
거주지역(표준화)								
동	6,339	3.3 (0.3)	5,626	3.0 (0.4)	5,490	2.7 (0.3)	5,018	3.1 (0.4)
읍면	2,028	2.4 (0.6)*	1,484	2.7 (0.6)	1,276	2.7 (0.7)*	1,242	1.3 (0.4)*
소득수준(표준화)								
하	2,100	4.0 (0.6)	1,754	4.4 (0.7)	1,532	3.0 (0.7)	1,518	3.2 (0.7)
중하	2,034	2.8 (0.5)	1,750	3.1 (0.7)	1,765	2.5 (0.5)	1,586	2.4 (0.6)*
중상	2,069	3.6 (0.6)	1,756	2.5 (0.5)	1,729	2.9 (0.6)	1,524	2.3 (0.6)*
상	2,078	2.3 (0.4)	1,768	1.2 (0.3)	1,672	2.4 (0.5)	1,520	2.5 (0.6)
여 자								
1세이상	10,419	5.5 (0.4)	8,940	5.4 (0.4)	8,657	4.7 (0.3)	8,168	5.6 (0.4)
1세이상(표준화)	10,419	5.6 (0.4)	8,940	5.4 (0.4)	8,657	4.6 (0.3)	8,168	5.7 (0.5)
연령(세)								
1-2	230	1.8 (1.1)**	256	1.9 (1.2)**	228	0.7 (0.5)**	136	0.4 (0.4)**
3-5	356	0.5 (0.3)**	358	2.0 (0.9)*	291	0.6 (0.3)*	264	2.3 (1.2)**
6-11	857	2.4 (0.6)*	744	2.0 (0.7)*	620	1.2 (0.5)*	532	1.6 (0.7)*
12-18	856	6.4 (1.1)	642	8.2 (1.8)	600	6.2 (1.3)	558	8.4 (1.9)
19-29	1,056	9.8 (1.3)	846	7.7 (1.2)	770	6.5 (1.1)	732	8.9 (1.3)
30-49	3,212	5.7 (0.6)	2,656	5.2 (0.6)	2,492	4.8 (0.6)	2,262	5.9 (0.8)
50-64	1,954	4.9 (0.6)	1,880	5.4 (0.8)	1,934	5.3 (0.8)	1,858	4.3 (0.5)
65+	1,898	3.6 (0.6)	1,558	3.9 (0.7)	1,722	3.4 (0.6)	1,826	4.4 (0.8)
거주지역								
동	7,938	5.7 (0.4)	7,068	5.1 (0.4)	7,009	4.6 (0.4)	6,606	6.0 (0.5)
읍면	2,481	4.6 (0.6)	1,872	6.2 (1.0)	1,648	4.8 (0.8)	1,562	3.8 (0.7)
소득수준								
하	2,578	7.2 (0.8)	2,156	6.1 (0.7)	2,078	6.2 (0.9)	1,990	5.7 (1.0)
중하	2,569	5.7 (0.7)	2,224	5.3 (0.7)	2,200	4.6 (0.6)	1,986	6.5 (1.1)
중상	2,536	4.4 (0.6)	2,246	4.7 (0.7)	2,186	3.8 (0.6)	2,038	5.6 (0.9)
상	2,620	4.7 (0.7)	2,192	5.2 (0.7)	2,095	3.8 (0.6)	2,014	4.4 (0.7)
거주지역(표준화)								
동	7,938	5.7 (0.4)	7,068	5.1 (0.4)	7,009	4.6 (0.4)	6,606	6.1 (0.5)
읍면	2,481	5.4 (0.8)	1,872	6.7 (1.2)	1,648	5.1 (0.8)	1,562	3.4 (1.0)*
소득수준(표준화)								
하	2,578	7.2 (0.8)	2,156	6.1 (0.7)	2,078	6.0 (0.8)	1,990	6.0 (1.0)
중하	2,569	6.1 (0.8)	2,224	5.4 (0.7)	2,200	4.5 (0.6)	1,986	6.4 (1.1)
중상	2,536	4.5 (0.6)	2,246	4.6 (0.7)	2,186	3.8 (0.6)	2,038	5.7 (0.9)
상	2,620	4.7 (0.7)	2,192	5.2 (0.7)	2,095	3.9 (0.6)	2,014	4.3 (0.7)

표 2-25. 하루 1회 이상 외식률¹⁾ 추이 : 성별, 만1세이상, 2008-2012

구 분	'98		'01		'05		'07		'08	
	n	분율(표준오차)	n	분율(표준오차)	n	분율(표준오차)	n	분율(표준오차)	n	분율(표준오차)
전 체										
1세이상	-	-	-	-	-	-	-	-	8,635	23.7 (1.0)
1세이상(표준화) ²⁾	-	-	-	-	-	-	-	-	8,635	24.2 (0.9)
연령(세)										
1-2	-	-	-	-	-	-	-	-	243	6.5 (2.0)*
3-5	-	-	-	-	-	-	-	-	401	15.0 (2.6)
6-11	-	-	-	-	-	-	-	-	954	16.4 (1.9)
12-18	-	-	-	-	-	-	-	-	760	33.4 (2.1)
19-29	-	-	-	-	-	-	-	-	764	40.3 (2.7)
30-49	-	-	-	-	-	-	-	-	2,512	27.0 (1.3)
50-64	-	-	-	-	-	-	-	-	1,542	14.3 (1.3)
65+	-	-	-	-	-	-	-	-	1,459	3.5 (0.6)
거주지역										
동	-	-	-	-	-	-	-	-	6,541	25.0 (1.1)
읍면	-	-	-	-	-	-	-	-	2,094	17.2 (2.3)
소득수준³⁾										
하	-	-	-	-	-	-	-	-	2,068	21.4 (1.8)
중하	-	-	-	-	-	-	-	-	2,086	22.5 (1.4)
중상	-	-	-	-	-	-	-	-	2,115	24.7 (1.5)
상	-	-	-	-	-	-	-	-	2,118	26.6 (1.4)
거주지역(표준화)										
동	-	-	-	-	-	-	-	-	6,541	24.8 (1.1)
읍면	-	-	-	-	-	-	-	-	2,094	20.5 (2.3)
소득수준(표준화)										
하	-	-	-	-	-	-	-	-	2,068	21.6 (1.5)
중하	-	-	-	-	-	-	-	-	2,086	22.9 (1.3)
중상	-	-	-	-	-	-	-	-	2,115	25.1 (1.4)
상	-	-	-	-	-	-	-	-	2,118	27.2 (1.5)
남 자										
1세이상	-	-	-	-	-	-	-	-	3,696	32.2 (1.4)
1세이상(표준화)	-	-	-	-	-	-	-	-	3,696	32.0 (1.3)
연령(세)										
1-2	-	-	-	-	-	-	-	-	104	5.9 (3.7)**
3-5	-	-	-	-	-	-	-	-	221	14.8 (2.8)
6-11	-	-	-	-	-	-	-	-	495	16.3 (2.2)
12-18	-	-	-	-	-	-	-	-	392	34.4 (2.8)
19-29	-	-	-	-	-	-	-	-	282	47.0 (3.5)
30-49	-	-	-	-	-	-	-	-	979	42.5 (2.1)
50-64	-	-	-	-	-	-	-	-	657	21.9 (2.2)
65+	-	-	-	-	-	-	-	-	566	3.9 (0.9)
거주지역										
동	-	-	-	-	-	-	-	-	2,780	34.3 (1.6)
읍면	-	-	-	-	-	-	-	-	916	22.0 (3.1)

1) 하루 1회 이상 외식률 : 외식빈도 설문에 '하루 2회 이상' 또는 '하루 1회'로 응답한 대상자 분율

2) 2005년 추계인구로 연령표준화

3) 소득수준 : 월가구균등화소득(월가구소득/ $\sqrt{\text{가구원수}}$)을 성별·연령별(5세단위) 사분위로 분류

* : 변동계수(coefficient of variability) 25-50%, ** : 변동계수 50%이상

(단위 : %)

구 분	'09		'10		'11		'12	
	n	분율 (표준오차)	n	분율 (표준오차)	n	분율 (표준오차)	n	분율 (표준오차)
전 체								
1세이상	9,386	23.9 (0.9)	8,019	25.3 (0.9)	7,712	27.2 (0.9)	7,213	24.2 (0.8)
1세이상(표준화) ²⁾	9,386	24.5 (0.9)	8,019	26.1 (0.8)	7,712	28.2 (0.9)	7,213	25.2 (0.9)
연령(세)								
1-2	270	5.4 (1.6)*	243	8.1 (2.0)	234	5.9 (1.8)*	190	8.7 (2.0)
3-5	381	10.7 (1.9)	349	16.4 (2.6)	304	12.8 (2.3)	282	15.2 (3.0)
6-11	881	15.1 (2.4)	778	13.1 (1.5)	647	15.4 (1.9)	560	14.9 (1.9)
12-18	882	33.2 (2.3)	702	38.4 (2.5)	634	40.2 (2.8)	612	36.7 (2.6)
19-29	944	40.4 (2.0)	693	42.0 (2.3)	642	47.0 (2.3)	582	33.0 (2.7)
30-49	2,670	29.1 (1.3)	2,253	29.2 (1.3)	2,081	32.0 (1.5)	1,838	30.3 (1.6)
50-64	1,734	14.1 (1.2)	1,612	17.6 (1.5)	1,680	19.0 (1.3)	1,563	19.3 (1.3)
65+	1,624	2.5 (0.5)	1,389	3.4 (0.5)	1,490	3.3 (0.6)	1,586	3.3 (0.6)
거주지역								
동	7,131	24.8 (1.0)	6,342	27.5 (1.0)	6,250	28.5 (1.0)	5,811	26.4 (1.0)
읍면	2,255	19.8 (2.1)	1,677	17.0 (1.7)	1,462	21.7 (2.6)	1,402	14.9 (1.7)
소득수준³⁾								
하	2,335	20.8 (1.5)	1,953	21.6 (1.3)	1,805	20.9 (1.5)	1,754	19.0 (1.4)
중하	2,300	22.2 (1.2)	1,986	24.0 (1.4)	1,983	26.9 (1.6)	1,786	24.6 (1.5)
중상	2,302	25.5 (1.3)	1,998	26.4 (1.6)	1,957	30.0 (1.8)	1,780	26.7 (1.5)
상	2,348	26.9 (1.4)	1,980	30.6 (1.8)	1,884	31.9 (1.7)	1,767	28.0 (1.6)
거주지역(표준화)								
동	7,131	24.5 (1.0)	6,342	27.3 (0.9)	6,250	28.5 (0.9)	5,811	26.6 (0.9)
읍면	2,255	24.9 (2.0)	1,677	20.1 (1.6)	1,462	27.6 (2.9)	1,402	17.6 (2.0)
소득수준(표준화)								
하	2,335	21.0 (1.3)	1,953	21.8 (1.3)	1,805	21.7 (1.5)	1,754	19.4 (1.5)
중하	2,300	23.0 (1.2)	1,986	24.3 (1.3)	1,983	27.9 (1.5)	1,786	25.6 (1.4)
중상	2,302	26.0 (1.3)	1,998	27.6 (1.6)	1,957	31.1 (1.7)	1,780	28.2 (1.6)
상	2,348	28.0 (1.5)	1,980	32.3 (1.8)	1,884	32.6 (1.7)	1,767	29.1 (1.6)
남 자								
1세이상	4,180	33.2 (1.2)	3,551	35.5 (1.4)	3,383	37.3 (1.3)	3,130	33.8 (1.3)
1세이상(표준화)	4,180	33.2 (1.2)	3,551	35.6 (1.3)	3,383	37.4 (1.3)	3,130	33.9 (1.3)
연령(세)								
1-2	156	4.0 (1.7)*	115	10.1 (3.2)*	120	6.7 (2.3)*	122	11.5 (3.0)*
3-5	204	12.0 (2.7)	171	18.9 (3.7)	158	14.3 (3.4)	150	11.5 (2.9)*
6-11	452	16.5 (2.8)	406	12.7 (2.1)	337	15.6 (2.6)	294	16.9 (2.7)
12-18	454	34.9 (2.9)	381	40.0 (3.4)	334	38.3 (3.5)	333	39.6 (3.4)
19-29	416	48.2 (2.9)	270	49.0 (3.7)	257	55.2 (3.5)	216	35.9 (4.1)
30-49	1,064	45.5 (2.0)	925	47.0 (2.1)	835	49.6 (2.4)	707	47.1 (2.3)
50-64	758	21.7 (2.2)	672	27.5 (2.4)	713	29.1 (2.2)	635	30.5 (2.5)
65+	676	4.0 (0.8)	611	6.6 (1.1)	629	6.0 (1.2)	673	5.4 (1.1)
거주지역								
동	3,166	34.6 (1.4)	2,809	38.6 (1.6)	2,745	39.2 (1.4)	2,509	37.0 (1.4)
읍면	1,014	26.8 (3.1)	742	24.1 (2.4)	638	28.9 (4.0)	621	20.3 (2.9)

(계속 : 하루 1회 이상 외식률 추이 : 성별, 만1세이상, 2008-2012)

구 분	'98		'01		'05		'07		'08	
	n	분율(표준오차)	n	분율(표준오차)	n	분율(표준오차)	n	분율(표준오차)	n	분율(표준오차)
남 자										
소득수준										
하	-	-	-	-	-	-	-	-	903	26.8 (2.3)
중하	-	-	-	-	-	-	-	-	887	31.0 (2.0)
중상	-	-	-	-	-	-	-	-	901	34.3 (2.4)
상	-	-	-	-	-	-	-	-	910	37.1 (2.1)
거주지역(표준화)										
동	-	-	-	-	-	-	-	-	2,780	33.4 (1.5)
읍면	-	-	-	-	-	-	-	-	916	25.1 (3.1)
소득수준(표준화)										
하	-	-	-	-	-	-	-	-	903	26.5 (2.1)
중하	-	-	-	-	-	-	-	-	887	31.1 (2.0)
중상	-	-	-	-	-	-	-	-	901	33.8 (2.2)
상	-	-	-	-	-	-	-	-	910	36.8 (2.1)
여 자										
1세이상	-	-	-	-	-	-	-	-	4,939	15.1 (0.9)
1세이상(표준화)	-	-	-	-	-	-	-	-	4,939	16.0 (0.9)
연령(세)										
1-2	-	-	-	-	-	-	-	-	139	7.0 (2.2)*
3-5	-	-	-	-	-	-	-	-	180	15.2 (3.6)
6-11	-	-	-	-	-	-	-	-	459	16.5 (2.3)
12-18	-	-	-	-	-	-	-	-	368	32.3 (3.0)
19-29	-	-	-	-	-	-	-	-	482	33.1 (3.1)
30-49	-	-	-	-	-	-	-	-	1,533	10.7 (1.0)
50-64	-	-	-	-	-	-	-	-	885	6.8 (1.0)
65+	-	-	-	-	-	-	-	-	893	3.2 (0.7)
거주지역										
동	-	-	-	-	-	-	-	-	3,761	15.7 (1.0)
읍면	-	-	-	-	-	-	-	-	1,178	12.2 (1.9)
소득수준										
하	-	-	-	-	-	-	-	-	1,165	15.8 (1.9)
중하	-	-	-	-	-	-	-	-	1,199	13.8 (1.5)
중상	-	-	-	-	-	-	-	-	1,214	15.4 (1.5)
상	-	-	-	-	-	-	-	-	1,208	15.7 (1.4)
거주지역(표준화)										
동	-	-	-	-	-	-	-	-	3,761	16.0 (1.0)
읍면	-	-	-	-	-	-	-	-	1,178	15.2 (2.0)
소득수준(표준화)										
하	-	-	-	-	-	-	-	-	1,165	16.6 (1.6)
중하	-	-	-	-	-	-	-	-	1,199	14.3 (1.5)
중상	-	-	-	-	-	-	-	-	1,214	16.0 (1.3)
상	-	-	-	-	-	-	-	-	1,208	16.8 (1.4)

(단위 : %)

구 분	'09		'10		'11		'12	
	n	분율 (표준오차)	n	분율 (표준오차)	n	분율 (표준오차)	n	분율 (표준오차)
남 자								
소득수준								
하	1,048	26.9 (2.0)	876	30.4 (2.0)	766	28.8 (2.5)	759	27.4 (2.4)
중하	1,015	32.6 (1.9)	874	32.9 (2.3)	883	38.0 (2.3)	793	32.6 (2.1)
중상	1,035	35.2 (2.1)	876	38.1 (2.4)	864	40.4 (2.7)	762	38.2 (2.4)
상	1,039	38.1 (2.4)	884	42.4 (2.7)	836	43.0 (2.4)	760	39.8 (2.2)
거주지역(표준화)								
동	3,166	33.6 (1.3)	2,809	37.7 (1.4)	2,745	38.3 (1.3)	2,509	36.3 (1.4)
읍면	1,014	32.1 (3.2)	742	26.8 (2.3)	638	34.7 (4.5)	621	23.2 (2.9)
소득수준(표준화)								
하	1,048	26.4 (1.8)	876	30.4 (1.9)	766	29.7 (2.5)	759	27.9 (2.4)
중하	1,015	32.8 (1.9)	874	32.7 (2.3)	883	38.0 (2.1)	793	32.7 (2.1)
중상	1,035	35.0 (1.9)	876	37.9 (2.2)	864	40.2 (2.6)	762	38.8 (2.3)
상	1,039	38.8 (2.2)	884	43.1 (2.4)	836	42.1 (2.4)	760	39.4 (2.2)
여 자								
1세이상	5,206	14.5 (0.8)	4,468	14.9 (0.8)	4,329	17.1 (0.9)	4,083	14.6 (0.9)
1세이상(표준화)	5,206	15.5 (0.9)	4,468	16.2 (0.8)	4,329	18.7 (1.0)	4,083	16.2 (1.0)
연령(세)								
1-2	114	7.0 (2.6)*	128	5.8 (2.2)*	114	5.2 (2.7)**	68	4.3 (2.1)*
3-5	177	9.5 (2.2)	178	13.9 (2.9)	146	11.3 (2.9)*	132	18.3 (4.7)*
6-11	429	13.7 (2.6)	372	13.6 (2.2)	310	15.2 (2.4)	266	12.8 (2.6)
12-18	428	31.2 (3.1)	321	36.5 (3.1)	300	42.5 (3.8)	279	33.1 (3.8)
19-29	528	32.0 (2.4)	423	34.7 (2.6)	385	38.1 (2.8)	366	29.9 (3.5)
30-49	1,606	11.9 (1.1)	1,328	10.4 (1.0)	1,246	13.6 (1.3)	1,131	12.7 (1.4)
50-64	976	6.6 (1.0)	940	7.9 (1.3)	967	9.0 (1.2)	928	8.2 (1.2)
65+	948	1.5 (0.5)*	778	1.2 (0.4)*	861	1.4 (0.4)*	913	1.8 (0.5)*
거주지역								
동	3,965	14.9 (0.9)	3,533	16.3 (0.9)	3,505	17.6 (1.0)	3,302	15.8 (1.0)
읍면	1,241	12.5 (1.9)	935	10.0 (1.7)	824	14.9 (2.1)	781	9.1 (1.5)
소득수준								
하	1,287	14.5 (1.4)	1,077	12.5 (1.5)	1,039	13.4 (1.5)	995	10.8 (1.3)
중하	1,285	12.0 (1.2)	1,112	15.2 (1.6)	1,100	15.5 (1.6)	993	15.9 (1.8)
중상	1,267	15.5 (1.4)	1,122	14.8 (1.7)	1,093	19.5 (1.7)	1,018	15.8 (1.8)
상	1,309	15.8 (1.4)	1,096	18.5 (1.7)	1,048	20.5 (1.7)	1,007	16.3 (1.8)
거주지역(표준화)								
동	3,965	15.3 (0.9)	3,533	16.8 (0.8)	3,505	18.5 (1.0)	3,302	16.9 (1.1)
읍면	1,241	16.6 (2.2)	935	12.6 (1.8)	824	20.0 (2.5)	781	11.0 (1.9)
소득수준(표준화)								
하	1,287	15.2 (1.4)	1,077	12.7 (1.4)	1,039	14.2 (1.5)	995	11.7 (1.5)
중하	1,285	12.7 (1.2)	1,112	15.9 (1.4)	1,100	16.9 (1.7)	993	17.8 (1.9)
중상	1,267	16.6 (1.4)	1,122	16.9 (1.9)	1,093	21.4 (1.6)	1,018	17.3 (1.9)
상	1,309	17.2 (1.5)	1,096	20.9 (1.8)	1,048	22.6 (1.9)	1,007	18.2 (2.1)

표 2-26. 아침식사 가족동반식사율¹⁾ 추이 : 성별, 만1세이상, 2005-2012

구 분	'98		'01		'05		'07		'08	
	n	분율(표준오차)	n	분율(표준오차)	n	분율(표준오차)	n	분율(표준오차)	n	분율(표준오차)
전 체										
1세이상	-	- -	-	- -	8,440	62.9 (1.0)	4,088	56.4 (1.4)	8,639	58.7 (1.0)
1세이상(표준화) ²⁾	-	- -	-	- -	8,440	62.9 (0.9)	4,088	56.3 (1.4)	8,639	58.6 (0.9)
연령(세)										
1-2	-	- -	-	- -	219	80.4 (3.4)	118	85.7 (3.5)	245	87.8 (2.5)
3-5	-	- -	-	- -	401	85.5 (2.0)	189	84.3 (2.8)	401	83.5 (2.2)
6-11	-	- -	-	- -	898	83.2 (1.6)	475	84.0 (2.0)	954	86.6 (1.3)
12-18	-	- -	-	- -	900	59.3 (2.0)	369	51.5 (3.6)	760	55.5 (2.2)
19-29	-	- -	-	- -	971	39.3 (2.1)	331	36.2 (3.3)	764	35.8 (2.5)
30-49	-	- -	-	- -	2,923	58.9 (1.3)	1,202	53.0 (1.6)	2,513	54.9 (1.4)
50-64	-	- -	-	- -	1,324	69.2 (1.9)	692	59.8 (3.2)	1,543	65.1 (1.7)
65+	-	- -	-	- -	804	84.1 (1.7)	712	63.8 (2.3)	1,459	67.2 (1.8)
거주지역										
동	-	- -	-	- -	6,810	60.4 (1.1)	2,945	53.9 (1.6)	6,544	56.9 (1.0)
읍면	-	- -	-	- -	1,630	74.8 (1.9)	1,143	65.1 (2.7)	2,095	67.7 (2.4)
소득수준³⁾										
하	-	- -	-	- -	2,126	63.0 (1.7)	977	57.1 (2.4)	2,070	58.0 (2.0)
중하	-	- -	-	- -	2,117	60.8 (1.7)	977	56.1 (2.7)	2,086	58.9 (1.5)
중상	-	- -	-	- -	2,080	63.5 (1.5)	971	57.1 (2.5)	2,116	58.4 (1.9)
상	-	- -	-	- -	2,042	64.6 (1.6)	956	57.6 (2.2)	2,119	61.1 (1.7)
거주지역(표준화)										
동	-	- -	-	- -	6,810	61.0 (1.1)	2,945	54.5 (1.5)	6,544	57.2 (0.9)
읍면	-	- -	-	- -	1,630	71.5 (2.0)	1,143	63.2 (2.8)	2,095	65.8 (2.5)
소득수준(표준화)										
하	-	- -	-	- -	2,126	63.9 (1.6)	977	57.2 (2.2)	2,070	58.0 (1.7)
중하	-	- -	-	- -	2,117	61.0 (1.6)	977	55.2 (2.3)	2,086	58.6 (1.4)
중상	-	- -	-	- -	2,080	63.1 (1.4)	971	57.1 (2.5)	2,116	58.3 (1.8)
상	-	- -	-	- -	2,042	63.9 (1.6)	956	57.3 (2.2)	2,119	60.8 (1.6)
남 자										
1세이상	-	- -	-	- -	3,989	61.3 (1.2)	1,820	54.5 (1.8)	3,697	57.3 (1.2)
1세이상(표준화)	-	- -	-	- -	3,989	61.4 (1.1)	1,820	54.6 (1.7)	3,697	57.3 (1.1)
연령(세)										
1-2	-	- -	-	- -	114	79.3 (4.4)	73	86.1 (4.5)	105	80.7 (4.4)
3-5	-	- -	-	- -	210	84.8 (2.6)	100	82.7 (3.9)	221	82.8 (2.9)
6-11	-	- -	-	- -	453	83.2 (2.1)	246	84.0 (2.5)	495	88.3 (1.6)
12-18	-	- -	-	- -	480	60.1 (2.6)	203	55.5 (4.3)	392	56.5 (3.0)
19-29	-	- -	-	- -	407	35.6 (2.9)	134	33.8 (5.0)	282	32.6 (3.2)
30-49	-	- -	-	- -	1,322	54.6 (1.7)	489	44.3 (2.6)	979	47.9 (1.8)
50-64	-	- -	-	- -	628	70.2 (2.4)	284	62.6 (4.2)	657	67.8 (2.3)
65+	-	- -	-	- -	375	89.4 (2.0)	291	75.6 (3.1)	566	81.6 (2.3)
거주지역										
동	-	- -	-	- -	3,194	58.8 (1.4)	1,297	51.9 (2.0)	2,780	54.7 (1.3)
읍면	-	- -	-	- -	795	73.1 (2.4)	523	63.4 (3.4)	917	69.5 (3.1)

1) 아침식사 가족동반식사율 : 아침식사 시 대체로(일주일에서 4일 이상) 가족과 함께 식사하는 분율

2) 2005년 추계인구로 연령표준화

3) 소득수준 : 월가구균등화소득(월가구소득/√가구원수)을 성별·연령별(5세단위) 사분위로 분류

(단위 : %)

구 분	'09		'10		'11		'12	
	n	분율 (표준오차)	n	분율 (표준오차)	n	분율 (표준오차)	n	분율 (표준오차)
전 체								
1세이상	9,394	57.7 (1.0)	8,025	55.1 (1.2)	7,713	53.1 (1.2)	7,214	51.7 (1.0)
1세이상(표준화) ²⁾	9,394	57.5 (0.9)	8,025	54.7 (1.1)	7,713	52.9 (1.2)	7,214	51.3 (1.0)
연령(세)								
1-2	273	80.9 (3.0)	243	80.6 (3.1)	235	75.3 (3.4)	190	73.6 (3.8)
3-5	382	84.8 (1.9)	351	79.6 (3.0)	304	75.2 (3.8)	282	76.5 (3.8)
6-11	881	86.3 (1.4)	779	80.9 (2.0)	647	81.5 (2.3)	560	77.8 (2.4)
12-18	882	53.8 (2.2)	703	52.3 (2.8)	634	47.0 (2.8)	612	50.4 (3.0)
19-29	944	33.1 (2.2)	693	30.6 (2.0)	642	35.2 (2.2)	582	30.8 (2.5)
30-49	2,671	54.5 (1.2)	2,253	50.0 (1.4)	2,081	47.7 (1.6)	1,838	46.7 (1.6)
50-64	1,736	63.1 (1.6)	1,613	61.7 (2.1)	1,680	57.9 (2.0)	1,564	55.8 (1.9)
65+	1,625	69.2 (1.6)	1,390	70.6 (2.0)	1,490	65.1 (1.6)	1,586	64.3 (1.5)
거주지역								
동	7,139	55.4 (1.1)	6,347	51.6 (1.1)	6,251	50.5 (1.3)	5,812	48.2 (1.0)
읍면	2,255	68.1 (2.0)	1,678	68.0 (3.4)	1,462	64.8 (2.3)	1,402	66.9 (2.2)
소득수준³⁾								
하	2,339	54.1 (1.7)	1,955	53.7 (1.8)	1,805	52.3 (1.9)	1,754	50.9 (1.9)
중하	2,302	58.4 (1.7)	1,987	54.7 (1.8)	1,983	52.2 (1.9)	1,786	48.8 (1.9)
중상	2,303	58.0 (1.6)	2,001	56.1 (1.9)	1,958	54.0 (2.0)	1,781	54.1 (2.2)
상	2,349	60.7 (1.5)	1,980	56.9 (1.9)	1,884	54.4 (2.1)	1,767	54.2 (2.3)
거주지역(표준화)								
동	7,139	55.8 (1.0)	6,347	52.1 (1.0)	6,251	50.9 (1.2)	5,812	48.4 (1.0)
읍면	2,255	65.1 (2.1)	1,678	65.1 (3.3)	1,462	62.4 (2.4)	1,402	64.5 (2.3)
소득수준(표준화)								
하	2,339	54.2 (1.4)	1,955	53.5 (1.6)	1,805	52.3 (2.0)	1,754	50.7 (1.9)
중하	2,302	58.3 (1.6)	1,987	54.5 (1.6)	1,983	52.0 (1.8)	1,786	48.6 (1.8)
중상	2,303	57.7 (1.5)	2,001	55.5 (1.8)	1,958	53.7 (2.1)	1,781	53.8 (2.1)
상	2,349	59.9 (1.5)	1,980	56.2 (1.8)	1,884	54.0 (2.0)	1,767	53.3 (2.2)
남 자								
1세이상	4,184	56.2 (1.2)	3,555	52.2 (1.4)	3,384	52.0 (1.6)	3,130	50.3 (1.3)
1세이상(표준화)	4,184	56.2 (1.0)	3,555	51.9 (1.2)	3,384	51.9 (1.5)	3,130	50.0 (1.2)
연령(세)								
1-2	158	81.9 (3.5)	115	80.2 (4.7)	121	77.0 (4.6)	122	71.8 (4.9)
3-5	204	86.5 (2.4)	172	82.0 (3.7)	158	71.9 (5.3)	150	74.3 (6.1)
6-11	452	86.3 (1.8)	407	79.2 (2.5)	337	81.1 (3.1)	294	77.7 (2.6)
12-18	454	53.8 (2.4)	382	49.2 (3.2)	334	48.9 (3.7)	333	52.7 (3.7)
19-29	416	30.7 (2.9)	270	27.1 (3.0)	257	37.5 (3.4)	216	35.3 (3.7)
30-49	1,065	47.7 (1.7)	925	42.3 (1.8)	835	40.1 (2.3)	707	38.8 (2.2)
50-64	759	64.4 (2.1)	673	62.1 (2.4)	713	58.4 (2.7)	635	54.9 (2.6)
65+	676	83.7 (1.6)	611	81.6 (2.1)	629	78.5 (1.9)	673	74.4 (2.1)
거주지역								
동	3,170	53.5 (1.3)	2,813	48.3 (1.4)	2,746	48.4 (1.6)	2,509	46.0 (1.4)
읍면	1,014	68.5 (2.6)	742	66.5 (3.6)	638	68.2 (2.7)	621	68.0 (3.0)

(계속 : 아침식사 가족동반식사를 추이 : 성별, 만1세이상, 2005-2012)

구 분	'98		'01		'05		'07		'08	
	n	분율(표준오차)	n	분율(표준오차)	n	분율(표준오차)	n	분율(표준오차)	n	분율(표준오차)
남 자										
소득수준										
하	-	--	-	--	1,032	59.8 (2.2)	437	53.5 (3.1)	903	60.1 (2.5)
중하	-	--	-	--	999	58.6 (2.0)	445	55.2 (3.2)	887	55.1 (2.2)
중상	-	--	-	--	973	64.1 (2.1)	432	56.7 (2.6)	901	54.7 (2.6)
상	-	--	-	--	951	63.1 (2.2)	428	54.1 (3.1)	911	60.0 (2.3)
거주지역(표준화)										
동	-	--	-	--	3,194	59.6 (1.2)	1,297	52.6 (1.9)	2,780	55.5 (1.1)
읍면	-	--	-	--	795	70.0 (2.3)	523	61.5 (3.4)	917	65.8 (3.0)
소득수준(표준화)										
하	-	--	-	--	1,032	60.9 (1.9)	437	54.3 (2.7)	903	60.6 (2.1)
중하	-	--	-	--	999	58.8 (2.0)	445	53.3 (3.0)	887	54.6 (2.0)
중상	-	--	-	--	973	63.9 (1.9)	432	57.0 (2.6)	901	55.0 (2.3)
상	-	--	-	--	951	62.3 (2.1)	428	54.2 (3.0)	911	60.2 (2.1)
여 자										
1세이상	-	--	-	--	4,451	64.6 (1.1)	2,268	58.3 (1.6)	4,942	60.2 (1.0)
1세이상(표준화)	-	--	-	--	4,451	64.4 (1.0)	2,268	58.6 (1.4)	4,942	60.6 (1.0)
연령(세)										
1-2	-	--	-	--	105	81.7 (4.6)	45	85.2 (5.1)	140	93.5 (2.2)
3-5	-	--	-	--	191	86.2 (3.1)	89	85.8 (4.1)	180	84.5 (3.4)
6-11	-	--	-	--	445	83.1 (2.0)	229	83.9 (3.1)	459	84.8 (1.8)
12-18	-	--	-	--	420	58.2 (2.6)	166	46.5 (4.7)	368	54.4 (2.9)
19-29	-	--	-	--	564	43.1 (2.5)	197	38.6 (3.6)	482	39.2 (3.2)
30-49	-	--	-	--	1,601	63.1 (1.5)	713	62.2 (2.2)	1,534	62.3 (1.6)
50-64	-	--	-	--	696	68.2 (2.2)	408	57.0 (3.6)	886	62.5 (1.8)
65+	-	--	-	--	429	79.4 (2.4)	421	55.9 (2.9)	893	57.3 (2.1)
거주지역										
동	-	--	-	--	3,616	62.1 (1.2)	1,648	55.9 (1.8)	3,764	59.0 (1.1)
읍면	-	--	-	--	835	76.5 (1.8)	620	67.0 (3.2)	1,178	65.8 (2.3)
소득수준										
하	-	--	-	--	1,094	66.5 (1.9)	540	60.8 (2.7)	1,167	55.7 (2.4)
중하	-	--	-	--	1,118	63.0 (1.9)	532	57.1 (3.2)	1,199	62.7 (1.8)
중상	-	--	-	--	1,107	62.9 (1.7)	539	57.5 (3.5)	1,215	62.0 (1.9)
상	-	--	-	--	1,091	66.2 (1.8)	528	61.2 (2.8)	1,208	62.3 (1.9)
거주지역(표준화)										
동	-	--	-	--	3,616	62.3 (1.2)	1,648	56.9 (1.6)	3,764	59.4 (1.1)
읍면	-	--	-	--	835	73.6 (2.0)	620	65.6 (3.2)	1,178	66.5 (2.5)
소득수준(표준화)										
하	-	--	-	--	1,094	67.2 (1.8)	540	61.1 (2.6)	1,167	55.8 (2.0)
중하	-	--	-	--	1,118	63.2 (1.8)	532	57.4 (2.6)	1,199	63.1 (1.7)
중상	-	--	-	--	1,107	62.7 (1.7)	539	57.2 (3.3)	1,215	62.5 (1.9)
상	-	--	-	--	1,091	65.6 (1.8)	528	60.8 (2.7)	1,208	61.9 (1.9)

(단위 : %)

구 분	'09		'10		'11		'12	
	n	분율 (표준오차)	n	분율 (표준오차)	n	분율 (표준오차)	n	분율 (표준오차)
남 자								
소득수준								
하	1,050	54.2 (2.2)	877	50.8 (2.5)	766	51.4 (2.6)	759	49.1 (2.6)
중하	1,017	55.1 (2.1)	875	52.1 (2.3)	883	51.6 (2.5)	793	47.2 (2.4)
중상	1,035	57.2 (2.1)	878	53.6 (2.4)	865	53.0 (2.5)	762	54.6 (2.6)
상	1,039	59.1 (1.9)	884	52.8 (2.4)	836	52.7 (2.8)	760	51.7 (3.0)
거주지역(표준화)								
동	3,170	54.5 (1.1)	2,813	49.3 (1.3)	2,746	49.1 (1.6)	2,509	46.3 (1.3)
읍면	1,014	63.9 (2.5)	742	61.0 (3.4)	638	64.8 (3.1)	621	64.9 (2.9)
소득수준(표준화)								
하	1,050	54.7 (1.8)	877	50.3 (2.1)	766	51.0 (2.6)	759	49.1 (2.4)
중하	1,017	55.5 (2.0)	875	51.9 (2.1)	883	51.7 (2.2)	793	47.1 (2.2)
중상	1,035	56.9 (1.9)	878	53.5 (2.2)	865	53.3 (2.4)	762	54.6 (2.6)
상	1,039	58.0 (1.8)	884	52.7 (2.0)	836	52.7 (2.6)	760	51.4 (2.7)
여 자								
1세이상	5,210	59.2 (1.0)	4,470	58.1 (1.4)	4,329	54.3 (1.3)	4,084	53.1 (1.2)
1세이상(표준화)	5,210	59.3 (1.0)	4,470	58.0 (1.3)	4,329	54.4 (1.2)	4,084	52.9 (1.1)
연령(세)								
1-2	115	79.7 (4.5)	128	81.1 (4.3)	114	73.6 (4.9)	68	76.4 (5.8)
3-5	178	83.0 (3.0)	179	77.2 (3.9)	146	78.6 (4.3)	132	78.3 (4.7)
6-11	429	86.2 (2.0)	372	82.6 (2.7)	310	81.8 (2.8)	266	77.9 (3.4)
12-18	428	53.7 (3.2)	321	56.1 (4.1)	300	44.7 (3.2)	279	47.5 (3.8)
19-29	528	35.5 (2.7)	423	34.3 (2.8)	385	32.8 (2.5)	366	26.0 (2.6)
30-49	1,606	61.5 (1.3)	1,328	58.1 (1.8)	1,246	55.7 (1.8)	1,131	54.9 (1.7)
50-64	977	61.9 (1.9)	940	61.3 (2.7)	967	57.5 (2.1)	929	56.7 (2.2)
65+	949	59.3 (2.1)	779	63.0 (2.5)	861	55.8 (2.1)	913	57.2 (2.1)
거주지역								
동	3,969	57.3 (1.2)	3,534	54.9 (1.3)	3,505	52.6 (1.4)	3,303	50.3 (1.2)
읍면	1,241	67.7 (2.1)	936	69.5 (3.7)	824	61.5 (2.6)	781	65.8 (2.8)
소득수준								
하	1,289	54.0 (1.8)	1,078	56.7 (2.0)	1,039	53.2 (2.0)	995	52.6 (2.3)
중하	1,285	61.6 (1.8)	1,112	57.4 (2.2)	1,100	52.8 (2.3)	993	50.6 (2.2)
중상	1,268	58.9 (1.8)	1,123	58.6 (2.3)	1,093	55.1 (2.4)	1,019	53.5 (2.8)
상	1,310	62.4 (1.7)	1,096	61.1 (2.2)	1,048	56.1 (2.2)	1,007	56.6 (2.7)
거주지역(표준화)								
동	3,969	57.7 (1.1)	3,534	55.4 (1.2)	3,505	53.0 (1.4)	3,303	50.9 (1.1)
읍면	1,241	67.2 (2.4)	936	70.0 (3.7)	824	60.7 (2.4)	781	64.5 (3.3)
소득수준(표준화)								
하	1,289	54.5 (1.7)	1,078	57.4 (2.0)	1,039	54.2 (2.1)	995	52.4 (2.2)
중하	1,285	62.1 (1.7)	1,112	57.5 (2.0)	1,100	52.8 (2.2)	993	50.9 (2.1)
중상	1,268	58.8 (1.7)	1,123	57.8 (2.2)	1,093	54.8 (2.5)	1,019	53.7 (2.3)
상	1,310	62.0 (1.8)	1,096	60.3 (2.2)	1,048	55.7 (2.2)	1,007	55.3 (2.6)

표 2-27. 점심식사 가족동반식사율¹⁾ 추이 : 성별, 만1세이상, 2005-2012

구 분	'98		'01		'05		'07		'08	
	n	분율(표준오차)	n	분율(표준오차)	n	분율(표준오차)	n	분율(표준오차)	n	분율(표준오차)
전 체										
1세이상	-	- -	-	- -	8,440	21.0 (0.8)	4,085	21.3 (1.0)	8,639	20.0 (0.9)
1세이상(표준화) ³⁾	-	- -	-	- -	8,440	21.6 (0.8)	4,085	21.1 (0.8)	8,639	19.4 (0.8)
연령(세)										
1-2	-	- -	-	- -	219	71.3 (3.6)	118	73.5 (4.2)	245	69.6 (3.6)
3-5	-	- -	-	- -	401	23.8 (2.6)	189	19.2 (4.0)	401	9.6 (1.7)
6-11	-	- -	-	- -	898	6.8 (1.0)	475	5.5 (1.5)*	954	1.1 (0.3)*
12-18	-	- -	-	- -	900	3.2 (0.8)*	369	4.2 (1.2)*	760	1.2 (0.4)*
19-29	-	- -	-	- -	971	14.4 (1.4)	331	17.0 (2.4)	764	13.9 (1.5)
30-49	-	- -	-	- -	2,923	15.9 (0.9)	1,199	17.7 (1.4)	2,513	15.9 (1.2)
50-64	-	- -	-	- -	1,324	34.5 (2.1)	692	31.4 (2.6)	1,543	33.2 (1.7)
65+	-	- -	-	- -	804	56.9 (2.3)	712	46.4 (2.6)	1,459	48.5 (1.9)
거주지역										
동	-	- -	-	- -	6,810	17.8 (0.8)	2,942	18.4 (1.1)	6,544	16.6 (0.9)
읍면	-	- -	-	- -	1,630	36.1 (3.0)	1,143	31.9 (3.1)	2,095	36.4 (3.4)
소득수준³⁾										
하	-	- -	-	- -	2,126	26.4 (1.6)	977	25.3 (2.1)	2,070	22.2 (1.6)
중하	-	- -	-	- -	2,117	20.5 (1.3)	976	21.4 (1.6)	2,086	21.9 (1.5)
중상	-	- -	-	- -	2,080	20.2 (1.3)	970	21.8 (1.8)	2,116	18.4 (1.2)
상	-	- -	-	- -	2,042	17.2 (1.3)	955	18.7 (1.8)	2,119	18.0 (1.4)
거주지역(표준화)										
동	-	- -	-	- -	6,810	19.1 (0.8)	2,942	18.5 (1.0)	6,544	16.8 (0.8)
읍면	-	- -	-	- -	1,630	30.5 (2.6)	1,143	30.4 (2.0)	2,095	30.9 (2.6)
소득수준(표준화)										
하	-	- -	-	- -	2,126	28.4 (1.6)	977	25.2 (1.9)	2,070	22.0 (1.4)
중하	-	- -	-	- -	2,117	21.3 (1.2)	976	21.7 (1.4)	2,086	21.6 (1.4)
중상	-	- -	-	- -	2,080	20.8 (1.2)	970	21.7 (1.6)	2,116	17.8 (1.1)
상	-	- -	-	- -	2,042	16.7 (1.2)	955	18.1 (1.6)	2,119	17.2 (1.2)
남 자										
1세이상	-	- -	-	- -	3,989	18.6 (0.8)	1,818	19.1 (1.1)	3,697	18.2 (1.0)
1세이상(표준화)	-	- -	-	- -	3,989	19.8 (0.8)	1,818	19.8 (0.9)	3,697	18.5 (0.8)
연령(세)										
1-2	-	- -	-	- -	114	71.9 (4.8)	73	76.0 (5.1)	105	65.9 (5.8)
3-5	-	- -	-	- -	210	23.7 (3.2)	100	17.8 (4.6)*	221	12.3 (2.4)
6-11	-	- -	-	- -	453	7.2 (1.4)	246	4.4 (1.6)*	495	0.8 (0.4)**
12-18	-	- -	-	- -	480	3.2 (0.9)*	203	5.7 (2.0)*	392	0.8 (0.4)*
19-29	-	- -	-	- -	407	12.0 (1.9)	134	10.3 (2.6)*	282	11.4 (2.1)
30-49	-	- -	-	- -	1,322	11.2 (1.1)	487	14.6 (1.6)	979	11.6 (1.3)
50-64	-	- -	-	- -	628	30.6 (2.3)	284	26.6 (3.3)	657	32.0 (2.2)
65+	-	- -	-	- -	375	64.5 (2.7)	291	61.6 (3.5)	566	63.8 (2.6)
거주지역										
동	-	- -	-	- -	3,194	15.5 (0.8)	1,295	15.8 (1.2)	2,780	14.0 (0.9)
읍면	-	- -	-	- -	795	32.9 (3.2)	523	30.2 (3.4)	917	38.0 (4.1)

1) 점심식사 가족동반식사율 : 점심식사 시 대체로(일주일에 4일 이상) 가족과 함께 식사하는 분율

2) 2005년 추계인구로 연령표준화

3) 소득수준 : 월가구균등화소득(월가구소득/√가구원수)을 성별·연령별(5세단위) 사분위로 분류

4) 분율이 0.1% 미만으로 표준오차 비제시

* : 변동계수(coefficient of variability) 25-50%, ** : 변동계수 50%이상

(단위 : %)

구 분	'09		'10		'11		'12	
	n	분율 (표준오차)	n	분율 (표준오차)	n	분율 (표준오차)	n	분율 (표준오차)
전 체								
1세이상	9,394	20.6 (0.7)	8,025	21.1 (1.1)	7,713	19.6 (0.9)	7,214	19.9 (1.1)
1세이상(표준화) ²⁾	9,394	19.5 (0.6)	8,025	19.9 (0.9)	7,713	18.5 (0.8)	7,214	18.0 (0.9)
연령(세)								
1-2	273	59.0 (3.5)	243	50.7 (4.1)	235	51.1 (4.4)	190	37.8 (4.4)
3-5	382	10.5 (1.8)	351	7.2 (1.6)	304	8.7 (1.9)	282	8.9 (3.1)*
6-11	881	2.1 (0.7)*	779	2.2 (1.0)*	647	1.4 (0.7)**	560	0.0 (-) ⁴⁾
12-18	882	2.1 (0.6)*	703	2.0 (0.8)*	634	1.7 (0.8)*	612	0.4 (0.4)**
19-29	944	13.2 (1.3)	693	15.1 (1.6)	642	13.7 (1.7)	582	13.3 (1.9)
30-49	2,671	15.0 (0.8)	2,253	17.7 (1.3)	2,081	17.1 (1.2)	1,838	15.7 (1.5)
50-64	1,736	35.6 (1.6)	1,613	31.4 (2.4)	1,680	27.7 (1.9)	1,564	31.1 (2.1)
65+	1,625	49.6 (1.8)	1,390	49.2 (2.4)	1,490	43.8 (2.0)	1,586	46.5 (2.0)
거주지역								
동	7,139	17.3 (0.6)	6,347	16.6 (0.8)	6,251	17.0 (1.0)	5,812	15.6 (0.8)
읍면	2,255	35.1 (2.8)	1,678	37.5 (3.5)	1,462	31.0 (3.1)	1,402	38.6 (3.5)
소득수준³⁾								
하	2,339	20.9 (1.3)	1,955	21.6 (1.5)	1,805	19.7 (1.3)	1,754	22.1 (1.9)
중하	2,302	22.8 (1.3)	1,987	20.9 (1.6)	1,983	18.7 (1.4)	1,786	18.6 (1.4)
중상	2,303	19.7 (1.1)	2,001	20.3 (1.5)	1,958	19.8 (1.7)	1,781	19.3 (1.5)
상	2,349	18.8 (1.3)	1,980	21.8 (1.9)	1,884	20.8 (1.8)	1,767	18.7 (1.6)
거주지역(표준화)								
동	7,139	17.4 (0.6)	6,347	16.6 (0.8)	6,251	16.8 (0.9)	5,812	14.9 (0.8)
읍면	2,255	26.9 (1.8)	1,678	31.4 (2.8)	1,462	24.6 (2.3)	1,402	31.5 (3.2)
소득수준(표준화)								
하	2,339	20.1 (1.1)	1,955	21.2 (1.3)	1,805	18.7 (1.2)	1,754	20.7 (1.8)
중하	2,302	21.7 (1.2)	1,987	20.3 (1.4)	1,983	17.5 (1.2)	1,786	17.0 (1.2)
중상	2,303	18.9 (1.0)	2,001	18.4 (1.2)	1,958	18.3 (1.5)	1,781	16.9 (1.3)
상	2,349	17.2 (1.1)	1,980	20.0 (1.7)	1,884	20.0 (1.8)	1,767	16.9 (1.5)
남 자								
1세이상	4,184	18.7 (0.8)	3,555	19.4 (1.2)	3,384	17.9 (1.1)	3,130	20.0 (1.3)
1세이상(표준화)	4,184	18.6 (0.7)	3,555	19.0 (1.0)	3,384	17.4 (0.9)	3,130	19.0 (1.2)
연령(세)								
1-2	158	60.4 (4.9)	115	48.7 (5.6)	121	44.3 (5.8)	122	33.2 (4.7)
3-5	204	9.5 (2.3)	172	7.8 (2.5)*	158	10.8 (3.2)*	150	13.7 (5.9)*
6-11	452	2.6 (1.1)*	407	2.7 (1.6)**	337	2.3 (1.3)**	294	0.0 (-)
12-18	454	1.3 (0.5)*	382	1.7 (1.0)**	334	2.5 (1.3)**	333	0.0 (-)
19-29	416	10.8 (1.8)	270	12.1 (2.3)	257	12.4 (2.2)	216	14.8 (2.9)
30-49	1,065	11.0 (1.0)	925	14.4 (1.6)	835	12.8 (1.6)	707	15.2 (1.9)
50-64	759	34.8 (2.0)	673	30.4 (2.6)	713	25.9 (2.3)	635	30.1 (2.7)
65+	676	60.7 (2.1)	611	59.5 (2.5)	629	54.7 (2.7)	673	56.9 (2.7)
거주지역								
동	3,170	15.1 (0.7)	2,813	14.8 (0.9)	2,746	14.9 (1.2)	2,509	15.2 (1.0)
읍면	1,014	34.7 (3.1)	742	36.1 (3.6)	638	31.8 (3.7)	621	39.9 (4.5)

(계속 : 점심식사 가족동반식사를 추이 : 성별, 만1세이상, 2005-2012)

구 분	'98		'01		'05		'07		'08	
	n	분율(표준오차)	n	분율(표준오차)	n	분율(표준오차)	n	분율(표준오차)	n	분율(표준오차)
남 자										
소득수준										
하	-	-	-	-	1,032	23.8 (1.7)	437	25.3 (2.5)	903	21.8 (1.9)
중하	-	-	-	-	999	16.8 (1.3)	444	19.4 (2.0)	887	19.4 (1.7)
중상	-	-	-	-	973	18.3 (1.5)	431	17.2 (2.1)	901	15.5 (1.5)
상	-	-	-	-	951	15.8 (1.4)	428	15.1 (1.9)	911	15.7 (1.7)
거주지역(표준화)										
동	-	-	-	-	3,194	17.4 (0.8)	1,295	17.0 (1.1)	2,780	15.3 (0.8)
읍면	-	-	-	-	795	27.9 (2.7)	523	28.9 (2.3)	917	31.9 (3.2)
소득수준(표준화)										
하	-	-	-	-	1,032	26.0 (1.8)	437	26.2 (2.3)	903	22.8 (1.6)
중하	-	-	-	-	999	17.6 (1.2)	444	19.8 (1.9)	887	19.3 (1.5)
중상	-	-	-	-	973	19.8 (1.5)	431	18.7 (1.8)	901	16.3 (1.3)
상	-	-	-	-	951	16.1 (1.3)	428	15.3 (1.7)	911	16.0 (1.5)
여 자										
1세이상	-	-	-	-	4,451	23.4 (1.0)	2,267	23.6 (1.3)	4,942	21.9 (1.0)
1세이상(표준화)	-	-	-	-	4,451	23.6 (0.9)	2,267	22.9 (1.2)	4,942	20.9 (0.9)
연령(세)										
1-2	-	-	-	-	105	70.6 (4.8)	45	69.8 (7.1)	140	72.5 (3.9)
3-5	-	-	-	-	191	24.0 (3.9)	89	20.6 (5.5)*	180	5.8 (1.8)*
6-11	-	-	-	-	445	6.5 (1.4)	229	6.7 (2.4)*	459	1.4 (0.5)*
12-18	-	-	-	-	420	3.1 (1.2)*	166	2.4 (1.2)*	368	1.7 (0.7)*
19-29	-	-	-	-	564	16.9 (1.8)	197	24.0 (3.5)	482	16.5 (2.0)
30-49	-	-	-	-	1,601	20.7 (1.1)	712	20.9 (1.8)	1,534	20.3 (1.4)
50-64	-	-	-	-	696	38.4 (2.2)	408	36.1 (3.0)	886	34.3 (2.0)
65+	-	-	-	-	429	50.2 (2.7)	421	36.1 (2.8)	893	38.2 (2.1)
거주지역										
동	-	-	-	-	3,616	20.1 (1.0)	1,647	20.8 (1.4)	3,764	19.2 (1.1)
읍면	-	-	-	-	835	39.5 (3.1)	620	33.8 (3.5)	1,178	34.8 (3.2)
소득수준										
하	-	-	-	-	1,094	29.2 (1.9)	540	25.2 (2.5)	1,167	22.5 (1.9)
중하	-	-	-	-	1,118	24.3 (1.6)	532	23.5 (2.1)	1,199	24.5 (1.9)
중상	-	-	-	-	1,107	22.0 (1.5)	539	26.4 (2.4)	1,215	21.2 (1.6)
상	-	-	-	-	1,091	18.6 (1.6)	527	22.5 (2.3)	1,208	20.5 (1.6)
거주지역(표준화)										
동	-	-	-	-	3,616	20.8 (1.0)	1,647	20.5 (1.3)	3,764	18.8 (1.0)
읍면	-	-	-	-	835	33.9 (2.9)	620	32.3 (2.7)	1,178	30.0 (2.7)
소득수준(표준화)										
하	-	-	-	-	1,094	31.1 (1.8)	540	25.3 (2.3)	1,167	21.9 (1.7)
중하	-	-	-	-	1,118	24.7 (1.5)	532	23.1 (1.9)	1,199	24.2 (1.8)
중상	-	-	-	-	1,107	21.9 (1.5)	539	25.2 (2.5)	1,215	20.1 (1.6)
상	-	-	-	-	1,091	17.6 (1.5)	527	21.4 (2.2)	1,208	18.9 (1.4)

(단위 : %)

구 분	'09		'10		'11		'12	
	n	분율 (표준오차)	n	분율 (표준오차)	n	분율 (표준오차)	n	분율 (표준오차)
남 자								
소득수준								
하	1,050	20.6 (1.6)	877	20.0 (1.7)	766	19.5 (1.9)	759	23.6 (2.9)
중하	1,017	19.9 (1.7)	875	19.6 (1.8)	883	16.3 (1.7)	793	18.1 (1.6)
중상	1,035	16.9 (1.3)	878	16.4 (1.6)	865	15.4 (1.9)	762	20.3 (2.1)
상	1,039	17.5 (1.5)	884	21.0 (2.1)	836	21.4 (2.4)	760	17.1 (1.8)
거주지역(표준화)								
동	3,170	16.1 (0.7)	2,813	15.6 (0.9)	2,746	15.3 (1.0)	2,509	15.4 (0.9)
읍면	1,014	27.2 (2.1)	742	29.4 (2.9)	638	26.0 (3.3)	621	32.5 (4.0)
소득수준(표준화)								
하	1,050	20.2 (1.2)	877	20.3 (1.5)	766	18.9 (1.6)	759	23.0 (2.7)
중하	1,017	19.6 (1.6)	875	19.6 (1.6)	883	15.7 (1.4)	793	17.2 (1.4)
중상	1,035	17.5 (1.3)	878	15.7 (1.4)	865	15.1 (1.6)	762	18.7 (1.9)
상	1,039	16.7 (1.3)	884	20.0 (1.9)	836	21.2 (2.2)	760	16.5 (1.8)
여 자								
1세이상	5,210	22.4 (0.8)	4,470	22.8 (1.3)	4,329	21.3 (1.0)	4,084	19.7 (1.1)
1세이상(표준화)	5,210	21.0 (0.7)	4,470	21.2 (1.1)	4,329	19.9 (1.0)	4,084	17.4 (0.9)
연령(세)								
1-2	115	57.5 (4.9)	128	52.9 (5.3)	114	58.0 (5.8)	68	44.9 (8.0)
3-5	178	11.6 (2.6)	179	6.6 (1.7)*	146	6.5 (2.4)*	132	4.7 (1.7)*
6-11	429	1.6 (0.6)*	372	1.7 (0.9)**	310	0.4 (0.2)**	266	0.0 (-)
12-18	428	3.1 (1.1)*	321	2.4 (1.3)**	300	0.9 (0.7)**	279	0.9 (0.9)*
19-29	528	15.7 (1.7)	423	18.2 (2.6)	385	15.1 (2.4)	366	11.6 (2.0)
30-49	1,606	19.2 (1.1)	1,328	21.1 (1.4)	1,246	21.6 (1.5)	1,131	16.3 (1.6)
50-64	977	36.5 (1.9)	940	32.5 (2.6)	967	29.4 (1.8)	929	32.0 (2.1)
65+	949	42.0 (2.1)	779	42.0 (2.7)	861	36.1 (2.1)	913	39.3 (2.1)
거주지역								
동	3,969	19.6 (0.8)	3,534	18.3 (1.0)	3,505	19.2 (1.2)	3,303	15.9 (0.9)
읍면	1,241	35.4 (3.1)	936	38.9 (3.8)	824	30.2 (3.1)	781	37.1 (3.3)
소득수준								
하	1,289	21.2 (1.4)	1,078	23.3 (1.8)	1,039	20.0 (1.5)	995	20.7 (1.6)
중하	1,285	25.5 (1.6)	1,112	22.1 (1.8)	1,100	21.1 (1.7)	993	19.1 (1.7)
중상	1,268	22.5 (1.4)	1,123	24.2 (1.8)	1,093	24.3 (2.0)	1,019	18.3 (1.6)
상	1,310	20.1 (1.4)	1,096	22.5 (2.1)	1,048	20.2 (1.9)	1,007	20.3 (1.7)
거주지역(표준화)								
동	3,969	19.2 (0.8)	3,534	17.8 (0.9)	3,505	18.6 (1.2)	3,303	14.7 (0.9)
읍면	1,241	27.3 (2.3)	936	34.2 (3.2)	824	23.8 (2.2)	781	30.8 (3.1)
소득수준(표준화)								
하	1,289	20.7 (1.4)	1,078	22.3 (1.6)	1,039	18.9 (1.5)	995	19.0 (1.5)
중하	1,285	24.6 (1.5)	1,112	21.4 (1.7)	1,100	19.8 (1.6)	993	17.1 (1.6)
중상	1,268	20.6 (1.3)	1,123	21.5 (1.6)	1,093	22.0 (2.0)	1,019	15.5 (1.3)
상	1,310	18.0 (1.3)	1,096	20.2 (1.8)	1,048	19.3 (2.0)	1,007	17.4 (1.5)

표 2-28. 저녁식사 가족동반식사율¹⁾ 추이 : 성별, 만1세이상, 2005-2012

구 분	'98		'01		'05		'07		'08	
	n	분율(표준오차)	n	분율(표준오차)	n	분율(표준오차)	n	분율(표준오차)	n	분율(표준오차)
전 체										
1세이상	-	- -	-	- -	8,440	76.1 (0.8)	4,086	68.1 (1.4)	8,639	68.6 (1.0)
1세이상(표준화) ²⁾	-	- -	-	- -	8,440	76.0 (0.7)	4,086	68.3 (1.3)	8,639	68.8 (0.9)
연령(세)										
1-2	-	- -	-	- -	219	96.8 (1.4)	118	94.5 (2.3)	245	96.5 (1.2)
3-5	-	- -	-	- -	401	96.8 (1.3)	189	96.7 (1.4)	401	96.4 (1.3)
6-11	-	- -	-	- -	898	93.7 (1.0)	475	95.7 (1.1)	954	96.2 (0.8)
12-18	-	- -	-	- -	900	66.9 (1.8)	369	63.1 (2.7)	760	62.3 (2.0)
19-29	-	- -	-	- -	971	62.0 (1.8)	330	53.8 (3.5)	764	47.6 (2.4)
30-49	-	- -	-	- -	2,923	74.8 (1.1)	1,200	68.3 (1.9)	2,513	69.8 (1.3)
50-64	-	- -	-	- -	1,324	75.6 (1.7)	693	63.1 (3.0)	1,543	68.6 (1.7)
65+	-	- -	-	- -	804	87.4 (1.4)	712	67.4 (2.2)	1,459	70.0 (1.7)
거주지역										
동	-	- -	-	- -	6,810	74.9 (0.9)	2,944	65.1 (1.6)	6,544	67.6 (1.1)
읍면	-	- -	-	- -	1,630	81.8 (1.5)	1,142	78.8 (2.5)	2,095	73.5 (2.0)
소득수준³⁾										
하	-	- -	-	- -	2,126	78.0 (1.5)	977	71.2 (2.3)	2,070	68.8 (2.0)
중하	-	- -	-	- -	2,117	78.5 (1.3)	976	71.0 (2.4)	2,086	69.5 (1.5)
중상	-	- -	-	- -	2,080	73.9 (1.4)	970	65.3 (2.8)	2,116	69.7 (1.6)
상	-	- -	-	- -	2,042	74.1 (1.4)	956	65.3 (2.5)	2,119	68.3 (1.6)
거주지역(표준화)										
동	-	- -	-	- -	6,810	75.0 (0.8)	2,944	65.8 (1.4)	6,544	67.8 (0.9)
읍면	-	- -	-	- -	1,630	80.2 (1.5)	1,142	78.4 (2.6)	2,095	73.6 (2.2)
소득수준(표준화)										
하	-	- -	-	- -	2,126	78.3 (1.4)	977	71.4 (2.1)	2,070	69.1 (1.8)
중하	-	- -	-	- -	2,117	78.6 (1.2)	976	70.8 (2.2)	2,086	69.5 (1.4)
중상	-	- -	-	- -	2,080	73.9 (1.3)	970	65.7 (2.6)	2,116	69.7 (1.5)
상	-	- -	-	- -	2,042	73.5 (1.4)	956	65.2 (2.3)	2,119	68.3 (1.5)
남 자										
1세이상	-	- -	-	- -	3,989	75.3 (1.0)	1,819	65.4 (1.7)	3,697	66.3 (1.2)
1세이상(표준화)	-	- -	-	- -	3,989	75.3 (0.9)	1,819	65.5 (1.5)	3,697	66.5 (1.1)
연령(세)										
1-2	-	- -	-	- -	114	96.7 (1.7)	73	94.1 (2.9)	105	94.1 (2.4)
3-5	-	- -	-	- -	210	96.0 (1.7)	100	97.1 (1.7)	221	95.0 (2.1)
6-11	-	- -	-	- -	453	93.4 (1.3)	246	96.7 (1.1)	495	96.3 (0.9)
12-18	-	- -	-	- -	480	67.2 (2.2)	203	68.7 (3.0)	392	61.5 (3.0)
19-29	-	- -	-	- -	407	60.6 (2.6)	134	47.3 (4.9)	282	42.0 (3.2)
30-49	-	- -	-	- -	1,322	73.1 (1.4)	487	57.9 (2.4)	979	63.5 (1.8)
50-64	-	- -	-	- -	628	74.4 (2.2)	285	63.3 (3.6)	657	67.8 (2.4)
65+	-	- -	-	- -	375	91.6 (1.5)	291	83.1 (2.2)	566	83.5 (1.8)
거주지역										
동	-	- -	-	- -	3,194	74.3 (1.1)	1,296	62.4 (1.9)	2,780	64.6 (1.3)
읍면	-	- -	-	- -	795	79.8 (2.0)	523	75.6 (3.2)	917	74.3 (3.1)

1) 저녁식사 가족동반식사율 : 저녁식사 시 대체로(일주일내 4일 이상) 가족과 함께 식사하는 분율

2) 2005년 추계인구로 연령표준화

3) 소득수준 : 월가구균등화소득(월가구소득/√가구원수)을 성별·연령별(5세단위) 사분위로 분류

(단위 : %)

구 분	'09		'10		'11		'12	
	n	분율 (표준오차)	n	분율 (표준오차)	n	분율 (표준오차)	n	분율 (표준오차)
전 체								
1세이상	9,394	67.8 (0.9)	8,025	67.7 (1.0)	7,712	65.5 (1.0)	7,214	65.7 (0.9)
1세이상(표준화) ²⁾	9,394	68.1 (0.8)	8,025	68.0 (0.9)	7,712	66.1 (1.0)	7,214	66.4 (0.9)
연령(세)								
1-2	273	91.9 (2.2)	243	95.9 (1.2)	235	91.5 (1.8)	190	90.0 (2.5)
3-5	382	97.3 (0.9)	351	98.6 (0.6)	304	97.8 (1.1)	282	97.5 (1.0)
6-11	881	96.2 (0.7)	779	95.0 (1.0)	646	93.9 (1.2)	560	95.4 (1.2)
12-18	882	59.0 (2.0)	703	54.9 (2.5)	634	53.1 (2.6)	612	54.7 (2.6)
19-29	944	48.7 (2.3)	693	47.8 (2.4)	642	47.6 (2.6)	582	50.7 (2.8)
30-49	2,671	68.4 (1.1)	2,253	69.2 (1.3)	2,081	67.1 (1.4)	1,838	68.0 (1.5)
50-64	1,736	68.8 (1.5)	1,613	68.3 (1.9)	1,680	64.5 (1.7)	1,564	62.9 (1.8)
65+	1,625	70.8 (1.5)	1,390	72.6 (1.9)	1,490	69.1 (1.5)	1,586	65.8 (1.7)
거주지역								
동	7,139	66.3 (1.1)	6,347	65.6 (1.1)	6,250	63.7 (1.1)	5,812	63.4 (1.0)
읍면	2,255	74.6 (1.2)	1,678	75.5 (2.3)	1,462	73.5 (2.0)	1,402	75.6 (1.8)
소득수준³⁾								
하	2,339	66.0 (1.7)	1,955	66.5 (1.6)	1,805	65.2 (1.7)	1,754	69.1 (1.8)
중하	2,302	69.5 (1.3)	1,987	66.0 (1.7)	1,982	67.3 (1.8)	1,786	62.5 (1.6)
중상	2,303	68.7 (1.4)	2,001	69.1 (1.7)	1,958	65.2 (1.6)	1,781	66.8 (1.9)
상	2,349	67.2 (1.6)	1,980	69.4 (1.8)	1,884	64.6 (2.2)	1,767	63.9 (1.7)
거주지역(표준화)								
동	7,139	66.8 (0.9)	6,347	66.3 (1.0)	6,250	64.5 (1.0)	5,812	64.3 (0.9)
읍면	2,255	73.6 (1.4)	1,678	75.5 (2.1)	1,462	73.0 (2.2)	1,402	76.1 (2.1)
소득수준(표준화)								
하	2,339	66.3 (1.5)	1,955	66.8 (1.5)	1,805	66.1 (1.7)	1,754	70.0 (1.8)
중하	2,302	70.1 (1.2)	1,987	66.6 (1.6)	1,982	68.1 (1.6)	1,786	63.1 (1.5)
중상	2,303	69.0 (1.3)	2,001	69.2 (1.6)	1,958	65.1 (1.6)	1,781	67.6 (1.7)
상	2,349	66.8 (1.5)	1,980	69.3 (1.7)	1,884	65.3 (2.1)	1,767	64.3 (1.6)
남 자								
1세이상	4,184	66.2 (1.1)	3,555	65.3 (1.3)	3,384	62.8 (1.4)	3,130	65.2 (1.2)
1세이상(표준화)	4,184	66.4 (1.0)	3,555	65.4 (1.1)	3,384	63.3 (1.3)	3,130	65.6 (1.2)
연령(세)								
1-2	158	93.7 (2.8)	115	96.7 (1.4)	121	91.5 (2.6)	122	85.4 (3.9)
3-5	204	97.5 (1.3)	172	99.1 (0.9)	158	96.5 (2.1)	150	98.9 (0.7)
6-11	452	96.5 (0.9)	407	93.8 (1.7)	337	94.9 (1.5)	294	93.1 (2.1)
12-18	454	57.6 (2.5)	382	53.7 (3.2)	334	53.7 (3.3)	333	53.3 (3.2)
19-29	416	45.3 (2.8)	270	45.4 (3.4)	257	44.1 (3.9)	216	51.8 (3.8)
30-49	1,065	62.2 (1.6)	925	60.4 (1.8)	835	58.2 (2.1)	707	63.9 (2.2)
50-64	759	69.3 (2.1)	673	70.9 (2.3)	713	62.6 (2.6)	635	63.7 (2.5)
65+	676	84.2 (1.6)	611	82.3 (2.0)	629	83.0 (1.6)	673	76.6 (2.1)
거주지역								
동	3,170	64.2 (1.3)	2,813	62.3 (1.3)	2,746	59.7 (1.5)	2,509	62.5 (1.3)
읍면	1,014	75.1 (1.8)	742	76.4 (2.5)	638	76.8 (2.5)	621	76.4 (2.6)

(계속 : 저녁식사 가족동반식사를 추이 : 성별, 만1세이상, 2005-2012)

구 분	'98			'01			'05			'07			'08		
	n	분율(표준오차)		n	분율(표준오차)		n	분율(표준오차)		n	분율(표준오차)		n	분율(표준오차)	
남 자															
소득수준															
하	-	-	-	-	-	-	1,032	78.3 (1.8)	437	68.5 (2.8)	903	69.1 (2.5)			
중하	-	-	-	-	-	-	999	76.6 (1.7)	445	67.9 (2.7)	887	67.7 (1.9)			
중상	-	-	-	-	-	-	973	73.3 (1.8)	431	62.7 (3.7)	901	66.3 (2.4)			
상	-	-	-	-	-	-	951	73.2 (1.9)	428	61.6 (3.2)	911	63.7 (2.2)			
거주지역(표준화)															
동	-	-	-	-	-	-	3,194	74.6 (1.0)	1,296	63.2 (1.7)	2,780	65.2 (1.1)			
읍면	-	-	-	-	-	-	795	78.1 (1.8)	523	74.1 (3.5)	917	71.9 (3.3)			
소득수준(표준화)															
하	-	-	-	-	-	-	1,032	78.7 (1.7)	437	69.3 (2.5)	903	69.7 (2.1)			
중하	-	-	-	-	-	-	999	76.7 (1.6)	445	66.9 (2.8)	887	67.4 (1.8)			
중상	-	-	-	-	-	-	973	73.3 (1.8)	431	63.8 (3.5)	901	66.4 (2.2)			
상	-	-	-	-	-	-	951	72.6 (1.8)	428	61.6 (3.0)	911	64.0 (2.1)			
여 자															
1세이상	-	-	-	-	-	-	4,451	76.9 (0.9)	2,267	70.8 (1.8)	4,942	70.9 (1.1)			
1세이상(표준화)	-	-	-	-	-	-	4,451	76.7 (0.8)	2,267	71.7 (1.5)	4,942	71.7 (1.0)			
연령(세)															
1-2	-	-	-	-	-	-	105	96.9 (2.2)	45	95.1 (3.5)	140	98.3 (0.9)			
3-5	-	-	-	-	-	-	191	97.7 (1.2)	89	96.4 (2.0)	180	98.5 (0.9)			
6-11	-	-	-	-	-	-	445	94.0 (1.2)	229	94.7 (1.9)	459	96.1 (1.2)			
12-18	-	-	-	-	-	-	420	66.5 (2.6)	166	56.1 (4.2)	368	63.1 (3.0)			
19-29	-	-	-	-	-	-	564	63.5 (2.3)	196	60.6 (4.2)	482	53.5 (3.1)			
30-49	-	-	-	-	-	-	1,601	76.5 (1.3)	713	79.2 (2.1)	1,534	76.4 (1.4)			
50-64	-	-	-	-	-	-	696	76.7 (1.9)	408	62.9 (3.8)	886	69.4 (1.9)			
65+	-	-	-	-	-	-	429	83.7 (2.2)	421	56.9 (3.0)	893	60.8 (2.2)			
거주지역															
동	-	-	-	-	-	-	3,616	75.4 (1.0)	1,648	67.8 (2.0)	3,764	70.5 (1.2)			
읍면	-	-	-	-	-	-	835	83.8 (1.4)	619	82.4 (2.4)	1,178	72.6 (2.0)			
소득수준															
하	-	-	-	-	-	-	1,094	77.7 (1.8)	540	73.8 (2.6)	1,167	68.6 (2.6)			
중하	-	-	-	-	-	-	1,118	80.4 (1.5)	531	74.4 (3.2)	1,199	71.3 (1.9)			
중상	-	-	-	-	-	-	1,107	74.6 (1.6)	539	67.9 (3.0)	1,215	73.0 (1.9)			
상	-	-	-	-	-	-	1,091	74.9 (1.8)	528	69.2 (3.2)	1,208	73.1 (1.7)			
거주지역(표준화)															
동	-	-	-	-	-	-	3,616	75.4 (0.9)	1,648	69.0 (1.7)	3,764	70.9 (1.1)			
읍면	-	-	-	-	-	-	835	82.8 (1.6)	619	83.7 (2.3)	1,178	76.8 (1.6)			
소득수준(표준화)															
하	-	-	-	-	-	-	1,094	78.0 (1.6)	540	74.5 (2.4)	1,167	69.2 (2.5)			
중하	-	-	-	-	-	-	1,118	80.4 (1.4)	531	75.0 (2.8)	1,199	72.0 (1.7)			
중상	-	-	-	-	-	-	1,107	74.6 (1.5)	539	68.0 (2.7)	1,215	73.7 (1.8)			
상	-	-	-	-	-	-	1,091	74.5 (1.7)	528	69.8 (3.1)	1,208	73.2 (1.6)			

(단위 : %)

구 분	'09		'10		'11		'12	
	n	분율 (표준오차)	n	분율 (표준오차)	n	분율 (표준오차)	n	분율 (표준오차)
남 자								
소득수준								
하	1,050	66.5 (2.2)	877	65.7 (2.3)	766	64.5 (2.5)	759	70.4 (2.5)
중하	1,017	67.5 (2.0)	875	64.5 (2.3)	883	62.6 (2.5)	793	62.3 (2.3)
중상	1,035	67.4 (1.8)	878	64.2 (2.4)	865	62.1 (2.2)	762	66.3 (2.2)
상	1,039	63.7 (2.1)	884	66.2 (2.3)	836	61.4 (2.8)	760	61.9 (2.4)
거주지역(표준화)								
동	3,170	64.9 (1.1)	2,813	63.2 (1.2)	2,746	60.8 (1.3)	2,509	63.3 (1.3)
읍면	1,014	72.5 (2.0)	742	74.5 (2.5)	638	74.6 (3.0)	621	74.8 (2.6)
소득수준(표준화)								
하	1,050	67.0 (1.9)	877	65.3 (2.1)	766	65.0 (2.5)	759	71.3 (2.4)
중하	1,017	68.1 (1.9)	875	65.3 (2.2)	883	63.3 (2.3)	793	62.4 (2.3)
중상	1,035	68.0 (1.7)	878	64.6 (2.3)	865	62.6 (2.1)	762	66.9 (2.2)
상	1,039	62.9 (1.9)	884	66.1 (2.3)	836	62.4 (2.7)	760	62.2 (2.3)
여 자								
1세이상	5,210	69.5 (1.0)	4,470	70.2 (1.1)	4,328	68.3 (1.1)	4,084	66.1 (1.0)
1세이상(표준화)	5,210	70.3 (0.9)	4,470	71.0 (1.0)	4,328	69.5 (1.0)	4,084	67.6 (1.0)
연령(세)								
1-2	115	89.8 (3.3)	128	95.0 (2.1)	114	91.4 (2.6)	68	96.8 (1.5)
3-5	178	97.1 (1.3)	179	98.1 (1.1)	146	99.2 (0.8)	132	96.4 (1.7)
6-11	429	95.9 (1.1)	372	96.3 (1.2)	309	92.9 (1.8)	266	97.9 (1.0)
12-18	428	60.6 (3.0)	321	56.4 (4.3)	300	52.3 (3.6)	279	56.3 (3.9)
19-29	528	52.2 (2.7)	423	50.2 (2.8)	385	51.4 (2.9)	366	49.5 (3.6)
30-49	1,606	74.9 (1.4)	1,328	78.4 (1.5)	1,246	76.4 (1.5)	1,131	72.3 (1.7)
50-64	977	68.3 (1.8)	940	65.8 (2.4)	967	66.4 (1.7)	929	62.1 (2.0)
65+	949	61.7 (2.0)	779	65.9 (2.5)	861	59.5 (2.0)	913	58.1 (2.0)
거주지역								
동	3,969	68.5 (1.1)	3,534	69.0 (1.2)	3,504	67.8 (1.2)	3,303	64.2 (1.1)
읍면	1,241	74.0 (1.8)	936	74.6 (3.0)	824	70.4 (2.7)	781	74.8 (1.9)
소득수준								
하	1,289	65.5 (1.8)	1,078	67.4 (1.8)	1,039	65.8 (1.9)	995	67.9 (2.0)
중하	1,285	71.5 (1.4)	1,112	67.5 (2.0)	1,099	72.1 (1.9)	993	62.8 (2.3)
중상	1,268	70.1 (1.8)	1,123	74.1 (1.9)	1,093	68.2 (2.0)	1,019	67.2 (2.5)
상	1,310	70.8 (1.9)	1,096	72.8 (2.2)	1,048	67.9 (2.3)	1,007	65.9 (2.2)
거주지역(표준화)								
동	3,969	69.1 (1.0)	3,534	69.8 (1.1)	3,504	68.8 (1.1)	3,303	65.7 (1.1)
읍면	1,241	75.5 (1.7)	936	77.0 (2.8)	824	72.2 (2.6)	781	77.6 (2.6)
소득수준(표준화)								
하	1,289	66.3 (1.7)	1,078	69.0 (1.8)	1,039	67.8 (1.9)	995	69.2 (1.9)
중하	1,285	73.0 (1.4)	1,112	68.4 (1.9)	1,099	73.5 (1.8)	993	64.7 (2.2)
중상	1,268	70.4 (1.7)	1,123	74.3 (1.9)	1,093	68.5 (1.9)	1,019	68.8 (2.3)
상	1,310	70.9 (1.8)	1,096	73.0 (2.0)	1,048	68.8 (2.3)	1,007	66.8 (2.0)

표 2-29. 영양표시 이용률¹⁾ 추이 : 성별, 초등학교이상, 2005-2012

구 분	'98		'01		'05		'07		'08	
	n	분율 (표준오차)	n	분율 (표준오차)	n	분율 (표준오차)	n	분율 (표준오차)	n	분율 (표준오차)
전 체										
초등학교이상	-	- -	-	- -	8,321	21.4 (0.6)	3,726	24.4 (1.0)	7,902	22.3 (0.7)
초등학교이상(표준화) ²⁾	-	- -	-	- -	8,321	21.4 (0.6)	3,726	24.5 (1.0)	7,902	22.7 (0.7)
연령(세)										
6-11	-	- -	-	- -	836	10.2 (1.2)	420	14.0 (2.4)	870	9.2 (1.1)
12-18	-	- -	-	- -	902	17.7 (1.4)	369	28.4 (3.0)	757	22.7 (1.6)
19-29	-	- -	-	- -	1,058	23.7 (1.5)	331	31.7 (2.6)	763	33.7 (2.0)
30-49	-	- -	-	- -	3,054	29.6 (1.1)	1,201	32.0 (1.6)	2,512	29.4 (1.1)
50-64	-	- -	-	- -	1,458	17.3 (1.2)	693	15.4 (1.7)	1,543	13.8 (1.2)
65+	-	- -	-	- -	1,013	6.4 (0.9)	712	3.6 (0.8)	1,457	3.0 (0.6)
거주지역										
동	-	- -	-	- -	6,666	22.4 (0.7)	2,689	25.4 (1.1)	5,902	23.5 (0.7)
읍면	-	- -	-	- -	1,655	16.6 (1.3)	1,037	20.7 (2.3)	2,000	16.9 (2.0)
소득수준³⁾										
하	-	- -	-	- -	2,160	19.5 (1.0)	892	22.4 (2.2)	1,887	20.3 (1.2)
중하	-	- -	-	- -	2,123	21.9 (1.1)	882	24.7 (2.1)	1,890	22.3 (1.2)
중상	-	- -	-	- -	1,990	20.9 (1.1)	879	28.3 (1.9)	1,931	21.3 (1.3)
상	-	- -	-	- -	1,965	23.8 (1.4)	874	23.1 (1.9)	1,953	25.6 (1.1)
거주지역(표준화)										
동	-	- -	-	- -	6,666	21.9 (0.6)	2,689	25.1 (1.1)	5,902	23.1 (0.7)
읍면	-	- -	-	- -	1,655	19.6 (1.4)	1,037	22.5 (2.3)	2,000	21.8 (2.0)
소득수준(표준화)										
하	-	- -	-	- -	2,160	19.3 (0.9)	892	22.4 (2.1)	1,887	20.5 (1.1)
중하	-	- -	-	- -	2,123	22.0 (1.1)	882	25.0 (2.0)	1,890	22.7 (1.2)
중상	-	- -	-	- -	1,990	20.8 (1.1)	879	28.2 (1.8)	1,931	21.5 (1.3)
상	-	- -	-	- -	1,965	23.7 (1.4)	874	23.5 (2.0)	1,953	26.2 (1.2)
남 자										
초등학교이상	-	- -	-	- -	3,846	13.3 (0.7)	1,620	17.2 (1.4)	3,327	14.1 (0.8)
초등학교이상(표준화)	-	- -	-	- -	3,846	13.2 (0.7)	1,620	17.0 (1.4)	3,327	14.1 (0.8)
연령(세)										
6-11	-	- -	-	- -	424	7.0 (1.5)	219	15.4 (3.5)	454	9.4 (1.4)
12-18	-	- -	-	- -	481	13.2 (1.7)	203	19.5 (2.9)	389	16.1 (1.9)
19-29	-	- -	-	- -	454	13.3 (1.7)	134	27.3 (4.1)	282	21.9 (2.8)
30-49	-	- -	-	- -	1,405	16.2 (1.1)	488	18.4 (2.1)	979	16.3 (1.2)
50-64	-	- -	-	- -	677	11.7 (1.6)	285	10.2 (2.5)	657	7.9 (1.3)
65+	-	- -	-	- -	405	10.2 (1.6)	291	3.4 (1.2)*	566	3.4 (1.0)*
거주지역										
동	-	- -	-	- -	3,070	13.6 (0.7)	1,150	18.3 (1.7)	2,461	14.6 (0.9)
읍면	-	- -	-	- -	776	12.2 (1.5)	470	13.5 (2.1)	866	11.6 (2.2)

1) 영양표시이용률 : 가공식품 선택 시 영양표시를 읽는다고 응답한 분율

2) 2005년 추계인구로 연령표준화

3) 소득수준 : 월가구균등화소득(월가구소득/√가구원수)을 성별·연령별(5세단위) 사분위로 분류

* : 변동계수(coefficient of variability) 25-50%, ** : 변동계수 50%이상

(단위 : %)

구 분	'09		'10		'11		'12	
	n	분율 (표준오차)	n	분율 (표준오차)	n	분율 (표준오차)	n	분율 (표준오차)
전 체								
초등학생이상	8,625	23.8 (0.6)	7,342	24.9 (0.8)	7,102	23.9 (0.7)	6,687	23.7 (0.8)
초등학생이상(표준화) ²⁾	8,625	24.5 (0.6)	7,342	26.0 (0.8)	7,102	25.1 (0.7)	6,687	25.0 (0.8)
연령(세)								
6-11	773	13.6 (1.5)	704	13.2 (1.7)	579	11.8 (1.7)	506	12.2 (1.9)
12-18	882	25.1 (1.6)	702	31.4 (2.4)	634	30.5 (2.1)	612	23.8 (2.0)
19-29	943	35.8 (1.8)	693	40.7 (2.2)	642	39.7 (2.1)	581	39.3 (2.6)
30-49	2,669	31.7 (1.1)	2,246	32.3 (1.3)	2,079	29.9 (1.2)	1,838	31.3 (1.2)
50-64	1,734	13.5 (0.9)	1,608	11.8 (0.9)	1,679	14.0 (1.0)	1,564	14.4 (1.2)
65+	1,624	2.5 (0.6)	1,389	2.0 (0.5)	1,489	2.8 (0.5)	1,586	3.6 (0.6)
거주지역								
동	6,508	25.3 (0.7)	5,777	26.8 (0.9)	5,704	25.7 (0.7)	5,356	25.1 (0.9)
읍면	2,117	17.1 (1.4)	1,565	17.7 (1.5)	1,398	16.4 (1.9)	1,331	18.0 (2.4)
소득수준³⁾								
하	2,151	23.4 (1.2)	1,789	23.2 (1.4)	1,659	23.1 (1.5)	1,632	20.7 (1.6)
중하	2,113	21.1 (1.1)	1,812	24.8 (1.5)	1,826	23.5 (1.3)	1,652	21.9 (1.4)
중상	2,103	23.0 (1.1)	1,825	25.6 (1.3)	1,808	23.0 (1.3)	1,654	24.7 (1.7)
상	2,164	27.8 (1.3)	1,821	26.1 (1.6)	1,732	26.7 (1.3)	1,639	27.9 (1.6)
거주지역(표준화)								
동	6,508	25.1 (0.7)	5,777	26.7 (0.9)	5,704	25.9 (0.8)	5,356	25.5 (0.9)
읍면	2,117	22.4 (1.4)	1,565	23.5 (1.6)	1,398	20.7 (2.0)	1,331	23.0 (2.4)
소득수준(표준화)								
하	2,151	23.7 (1.1)	1,789	24.0 (1.2)	1,659	24.7 (1.5)	1,632	21.5 (1.6)
중하	2,113	21.8 (1.1)	1,812	25.7 (1.4)	1,826	24.8 (1.3)	1,652	23.2 (1.5)
중상	2,103	23.5 (1.1)	1,825	27.1 (1.5)	1,808	23.7 (1.3)	1,654	26.3 (1.7)
상	2,164	28.9 (1.3)	1,821	27.2 (1.6)	1,732	27.5 (1.3)	1,639	29.0 (1.6)
남 자								
초등학생이상	3,763	16.0 (0.8)	3,223	16.4 (0.9)	3,066	16.6 (0.9)	2,827	16.7 (1.2)
초등학생이상(표준화)	3,763	16.2 (0.8)	3,223	16.8 (0.9)	3,066	17.1 (1.0)	2,827	17.3 (1.2)
연령(세)								
6-11	397	13.4 (2.0)	370	12.0 (2.5)	300	11.5 (2.3)	264	11.4 (2.4)
12-18	454	19.1 (1.8)	382	22.7 (2.6)	334	23.8 (3.0)	333	16.6 (2.4)
19-29	416	25.3 (2.7)	270	28.9 (3.2)	257	29.1 (3.1)	215	33.4 (4.0)
30-49	1,063	18.5 (1.3)	921	18.7 (1.4)	834	18.1 (1.5)	707	17.5 (1.7)
50-64	757	7.7 (1.2)	670	5.8 (1.0)	713	7.9 (1.1)	635	9.7 (1.4)
65+	676	2.8 (1.1)*	610	2.1 (0.8)*	628	2.6 (0.8)*	673	4.4 (1.0)
거주지역								
동	2,826	17.1 (0.9)	2,537	17.1 (1.0)	2,463	17.5 (1.0)	2,248	16.8 (1.1)
읍면	937	10.9 (1.6)	686	13.7 (1.7)	603	12.7 (2.4)	579	16.1 (3.6)

(계속 : 영양표시 이용률 추이 : 성별, 초등학교이상, 2005-2012)

구 분	'98		'01		'05		'07		'08	
	n	분율(표준오차)	n	분율(표준오차)	n	분율(표준오차)	n	분율(표준오차)	n	분율(표준오차)
남 자										
소득수준										
하	-	-	-	-	1,017	13.2 (1.3)	387	17.1 (2.8)	811	13.9 (1.6)
중하	-	-	-	-	957	13.4 (1.2)	395	13.1 (2.3)	791	13.6 (1.5)
중상	-	-	-	-	910	12.6 (1.2)	380	23.2 (2.8)	803	12.7 (1.5)
상	-	-	-	-	924	14.4 (1.6)	384	16.0 (2.5)	831	16.2 (1.6)
거주지역(표준화)										
동	-	-	-	-	3,070	13.4 (0.7)	1,150	17.7 (1.6)	2,461	14.2 (0.9)
읍면	-	-	-	-	776	13.1 (1.6)	470	14.0 (2.1)	866	14.3 (2.6)
소득수준(표준화)										
하	-	-	-	-	1,017	12.9 (1.3)	387	16.5 (2.6)	811	13.9 (1.5)
중하	-	-	-	-	957	13.3 (1.2)	395	13.6 (2.2)	791	13.5 (1.5)
중상	-	-	-	-	910	12.4 (1.2)	380	22.1 (2.4)	803	12.7 (1.5)
상	-	-	-	-	924	14.3 (1.6)	384	15.9 (2.5)	831	16.3 (1.6)
여 자										
초등학교이상	-	-	-	-	4,475	29.5 (0.9)	2,106	31.6 (1.2)	4,575	30.5 (0.9)
초등학교이상(표준화)	-	-	-	-	4,475	30.0 (0.8)	2,106	32.5 (1.2)	4,575	31.8 (0.9)
연령(세)										
6-11	-	-	-	-	412	13.6 (1.7)	201	12.7 (2.9)	416	8.9 (1.7)
12-18	-	-	-	-	421	23.2 (2.2)	166	39.8 (5.3)	368	30.2 (2.5)
19-29	-	-	-	-	604	34.6 (2.4)	197	36.3 (3.6)	481	46.3 (2.7)
30-49	-	-	-	-	1,649	43.6 (1.6)	713	46.1 (1.8)	1,533	43.2 (1.5)
50-64	-	-	-	-	781	22.7 (1.8)	408	20.5 (2.5)	886	19.6 (1.7)
65+	-	-	-	-	608	3.7 (0.9)	421	3.7 (1.0)*	891	2.6 (0.7)*
거주지역										
동	-	-	-	-	3,596	31.3 (1.0)	1,539	32.3 (1.4)	3,441	32.2 (1.0)
읍면	-	-	-	-	879	21.1 (1.9)	567	28.8 (3.3)	1,134	22.3 (2.5)
소득수준										
하	-	-	-	-	1,143	26.1 (1.4)	505	27.9 (2.9)	1,076	27.0 (1.8)
중하	-	-	-	-	1,166	30.1 (1.6)	487	37.1 (3.1)	1,099	31.3 (1.8)
중상	-	-	-	-	1,080	29.0 (1.7)	499	33.5 (2.5)	1,128	29.5 (1.7)
상	-	-	-	-	1,041	33.3 (1.8)	490	30.3 (2.5)	1,122	35.3 (1.5)
거주지역(표준화)										
동	-	-	-	-	3,596	30.7 (0.9)	1,539	32.5 (1.2)	3,441	32.3 (1.0)
읍면	-	-	-	-	879	27.7 (2.2)	567	32.3 (3.2)	1,134	30.3 (2.5)
소득수준(표준화)										
하	-	-	-	-	1,143	26.5 (1.4)	505	28.4 (2.9)	1,076	27.6 (1.6)
중하	-	-	-	-	1,166	30.8 (1.6)	487	37.4 (2.8)	1,099	32.4 (1.7)
중상	-	-	-	-	1,080	29.5 (1.6)	499	33.9 (2.4)	1,128	30.8 (1.7)
상	-	-	-	-	1,041	33.8 (1.7)	490	31.5 (2.6)	1,122	37.0 (1.6)

(단위 : %)

구 분	'09		'10		'11		'12	
	n	분율 (표준오차)	n	분율 (표준오차)	n	분율 (표준오차)	n	분율 (표준오차)
남 자								
소득수준								
하	945	15.9 (1.5)	797	15.2 (1.7)	691	17.4 (1.9)	690	15.3 (2.6)
중하	918	15.5 (1.5)	788	16.3 (2.0)	799	15.9 (1.8)	712	14.1 (1.9)
중상	921	13.8 (1.2)	792	17.6 (1.8)	786	16.2 (1.7)	688	16.8 (2.3)
상	939	18.8 (1.8)	808	16.2 (1.7)	760	17.4 (1.7)	687	20.8 (2.1)
거주지역(표준화)								
동	2,826	16.8 (0.9)	2,537	16.8 (1.0)	2,463	17.4 (1.0)	2,248	17.1 (1.2)
읍면	937	13.8 (1.9)	686	17.7 (2.1)	603	15.3 (2.9)	579	18.4 (3.5)
소득수준(표준화)								
하	945	15.8 (1.4)	797	15.5 (1.6)	691	18.1 (2.0)	690	15.5 (2.4)
중하	918	15.6 (1.5)	788	16.8 (2.0)	799	16.8 (1.8)	712	14.6 (2.0)
중상	921	13.4 (1.2)	792	18.1 (1.9)	786	16.2 (1.6)	688	17.5 (2.4)
상	939	19.5 (1.9)	808	16.6 (1.8)	760	17.7 (1.8)	687	21.3 (2.0)
여 자								
초등학생이상	4,862	31.7 (0.9)	4,119	33.4 (1.1)	4,036	31.3 (0.9)	3,860	30.8 (1.1)
초등학생이상(표준화)	4,862	33.3 (0.8)	4,119	35.7 (1.1)	4,036	33.5 (0.9)	3,860	33.1 (1.0)
연령(세)								
6-11	376	13.9 (2.1)	334	14.5 (2.4)	279	12.1 (2.5)	242	13.0 (3.1)
12-18	428	32.0 (2.2)	320	42.3 (3.4)	300	38.3 (3.1)	279	32.6 (3.3)
19-29	527	47.0 (2.6)	423	53.1 (2.7)	385	51.1 (2.9)	366	45.5 (3.3)
30-49	1,606	45.5 (1.5)	1,325	46.5 (1.7)	1,245	42.2 (1.7)	1,131	45.6 (1.6)
50-64	977	19.3 (1.5)	938	17.8 (1.5)	966	20.0 (1.6)	929	18.9 (1.9)
65+	948	2.2 (0.6)*	779	2.0 (0.7)*	861	3.0 (0.7)	913	3.0 (0.6)
거주지역								
동	3,682	33.5 (1.0)	3,240	36.7 (1.3)	3,241	34.0 (1.1)	3,108	33.2 (1.1)
읍면	1,180	23.3 (1.8)	879	21.8 (2.0)	795	19.9 (2.5)	752	20.0 (2.7)
소득수준								
하	1,206	31.2 (1.7)	992	31.3 (1.9)	968	28.5 (2.1)	942	26.1 (1.9)
중하	1,195	26.6 (1.5)	1,024	33.2 (2.2)	1,027	31.2 (1.9)	940	30.0 (2.2)
중상	1,182	32.5 (1.7)	1,033	33.6 (2.0)	1,022	29.9 (1.9)	966	32.2 (2.2)
상	1,225	36.6 (1.7)	1,013	36.3 (2.3)	972	36.3 (1.9)	952	35.0 (2.1)
거주지역(표준화)								
동	3,682	33.7 (0.9)	3,240	37.1 (1.3)	3,241	34.8 (1.1)	3,108	34.0 (1.1)
읍면	1,180	32.4 (1.4)	879	30.0 (2.1)	795	26.5 (2.4)	752	28.8 (3.0)
소득수준(표준화)								
하	1,206	32.1 (1.6)	992	32.5 (1.7)	968	30.8 (2.1)	942	27.4 (1.9)
중하	1,195	28.3 (1.6)	1,024	34.8 (2.0)	1,027	33.2 (1.8)	940	33.0 (2.1)
중상	1,182	33.9 (1.7)	1,033	36.8 (2.3)	1,022	32.0 (1.9)	966	35.3 (2.2)
상	1,225	38.4 (1.6)	1,013	38.8 (2.3)	972	38.2 (1.7)	952	37.3 (2.2)

표 2-30. 영양교육 및 상담 수혜율¹⁾ 추이 : 성별, 초등학생이상, 2005-2012

구 분	'98		'01		'05		'07		'08	
	n	분율(표준오차)	n	분율(표준오차)	n	분율(표준오차)	n	분율(표준오차)	n	분율(표준오차)
전 체										
초등학생이상	-	-	-	-	8,322	9.1 (0.5)	3,719	7.8 (0.7)	7,910	8.1 (0.4)
초등학생이상(표준화) ²⁾	-	-	-	-	8,322	9.2 (0.5)	3,719	7.9 (0.7)	7,910	8.2 (0.4)
연령(세)										
6-11	-	-	-	-	836	32.1 (2.3)	416	21.5 (3.1)	879	21.0 (1.8)
12-18	-	-	-	-	902	23.4 (1.8)	369	17.8 (2.8)	759	23.5 (1.9)
19-29	-	-	-	-	1,058	4.3 (0.7)	330	6.7 (1.5)	764	3.6 (0.7)
30-49	-	-	-	-	3,054	4.3 (0.4)	1,199	4.8 (0.8)	2,512	5.4 (0.5)
50-64	-	-	-	-	1,459	5.0 (0.7)	693	4.7 (0.8)	1,541	5.2 (0.6)
65+	-	-	-	-	1,013	7.7 (1.3)	712	5.4 (0.9)	1,455	5.1 (0.9)
거주지역										
동	-	-	-	-	6,667	9.2 (0.5)	2,687	7.8 (0.8)	5,911	8.2 (0.5)
읍면	-	-	-	-	1,655	8.9 (1.0)	1,032	7.7 (1.5)	1,999	7.6 (1.0)
소득수준³⁾										
하	-	-	-	-	2,161	8.4 (0.8)	890	6.0 (1.0)	1,891	7.1 (0.7)
중하	-	-	-	-	2,123	8.4 (0.7)	882	7.6 (1.2)	1,890	8.6 (0.8)
중상	-	-	-	-	1,990	10.9 (1.0)	878	7.7 (1.1)	1,934	8.0 (0.7)
상	-	-	-	-	1,965	8.9 (0.9)	870	8.5 (1.2)	1,955	9.1 (0.8)
거주지역(표준화)										
동	-	-	-	-	6,667	9.1 (0.5)	2,687	8.0 (0.8)	5,911	8.3 (0.5)
읍면	-	-	-	-	1,655	8.9 (1.0)	1,032	7.6 (1.4)	1,999	7.9 (1.0)
소득수준(표준화)										
하	-	-	-	-	2,161	8.4 (0.8)	890	6.1 (1.1)	1,891	7.2 (0.7)
중하	-	-	-	-	2,123	8.5 (0.7)	882	7.8 (1.2)	1,890	8.6 (0.8)
중상	-	-	-	-	1,990	10.8 (1.0)	878	8.1 (1.0)	1,934	8.0 (0.7)
상	-	-	-	-	1,965	9.0 (0.8)	870	8.7 (1.2)	1,955	9.1 (0.8)
남 자										
초등학생이상	-	-	-	-	3,847	8.3 (0.6)	1,617	6.6 (0.8)	3,331	8.1 (0.6)
초등학생이상(표준화)	-	-	-	-	3,847	8.1 (0.5)	1,617	6.7 (0.8)	3,331	8.0 (0.5)
연령(세)										
6-11	-	-	-	-	424	32.6 (3.1)	217	22.7 (4.0)	458	21.8 (2.3)
12-18	-	-	-	-	481	22.9 (2.4)	203	13.8 (2.9)	391	22.8 (2.5)
19-29	-	-	-	-	454	3.5 (1.0)*	134	5.3 (2.1)*	282	3.1 (1.1)*
30-49	-	-	-	-	1,405	3.0 (0.5)	487	3.6 (0.9)*	979	5.0 (0.7)
50-64	-	-	-	-	678	3.0 (0.7)	285	3.5 (1.1)*	656	5.4 (1.0)
65+	-	-	-	-	405	7.4 (1.5)	291	4.9 (1.4)*	565	5.7 (1.3)
거주지역										
동	-	-	-	-	3,071	8.4 (0.6)	1,149	6.5 (0.9)	2,466	8.2 (0.6)
읍면	-	-	-	-	776	8.0 (1.0)	468	7.3 (1.6)	865	7.6 (1.2)

1) 영양교육 및 상담 수혜율 : 최근 1년간 영양교육이나 상담을 받아 본 경험이 있다고 답한 분율

2) 2005년 추계인구로 연령표준화

3) 소득수준 : 월가구균등화소득(월가구소득/√가구원수)을 성별·연령별(5세단위) 사분위로 분류

* : 변동계수(coefficient of variability) 25-50%, ** : 변동계수 50%이상

(단위 : %)

구 분	'09		'10		'11		'12	
	n	분율 (표준오차)	n	분율 (표준오차)	n	분율 (표준오차)	n	분율 (표준오차)
전 체								
초등학생이상	8,610	8.6 (0.4)	7,351	5.9 (0.4)	7,105	6.5 (0.4)	6,687	6.6 (0.4)
초등학생이상(표준화) ³⁾	8,610	8.9 (0.4)	7,351	6.3 (0.4)	7,105	6.9 (0.4)	6,687	7.2 (0.5)
연령(세)								
6-11	778	31.4 (2.1)	705	28.9 (2.1)	579	27.9 (2.8)	506	30.7 (2.7)
12-18	881	21.2 (1.6)	702	12.2 (1.5)	634	13.1 (1.5)	612	16.2 (2.0)
19-29	943	4.5 (0.7)	691	2.4 (0.7)*	641	4.2 (0.9)	582	4.0 (0.8)
30-49	2,666	4.5 (0.5)	2,251	3.0 (0.4)	2,081	3.8 (0.6)	1,838	4.0 (0.6)
50-64	1,730	7.0 (0.8)	1,613	4.3 (0.8)	1,680	4.2 (0.6)	1,564	3.1 (0.5)
65+	1,612	5.4 (0.8)	1,389	4.1 (0.7)	1,490	4.5 (0.7)	1,585	4.6 (0.7)
거주지역								
동	6,498	8.6 (0.4)	5,785	5.9 (0.4)	5,708	6.6 (0.4)	5,356	6.2 (0.4)
읍면	2,112	8.7 (0.9)	1,566	5.6 (0.8)	1,397	5.8 (1.0)	1,331	8.2 (1.2)
소득수준⁴⁾								
하	2,151	6.9 (0.6)	1,790	6.2 (0.7)	1,660	5.4 (0.7)	1,632	7.5 (0.8)
중하	2,110	8.5 (0.7)	1,813	6.1 (0.8)	1,828	6.5 (0.8)	1,653	6.4 (0.9)
중상	2,096	8.9 (0.7)	1,828	4.9 (0.6)	1,809	7.6 (0.8)	1,653	6.0 (0.7)
상	2,159	10.1 (0.8)	1,825	6.4 (0.7)	1,731	6.5 (0.7)	1,639	6.2 (0.9)
거주지역(표준화)								
동	6,498	8.8 (0.4)	5,785	6.4 (0.4)	5,708	7.0 (0.5)	5,356	6.8 (0.5)
읍면	2,112	9.7 (0.9)	1,566	6.3 (0.9)	1,397	6.6 (1.1)	1,331	9.4 (1.2)
소득수준(표준화)								
하	2,151	7.1 (0.6)	1,790	6.5 (0.6)	1,660	5.5 (0.7)	1,632	8.0 (0.8)
중하	2,110	8.8 (0.7)	1,813	6.5 (0.8)	1,828	7.1 (0.8)	1,653	7.1 (1.0)
중상	2,096	9.1 (0.7)	1,828	5.5 (0.6)	1,809	8.5 (0.9)	1,653	6.6 (0.7)
상	2,159	10.4 (0.8)	1,825	6.9 (0.6)	1,731	6.9 (0.7)	1,639	6.7 (0.9)
남 자								
초등학생이상	3,760	8.6 (0.5)	3,228	5.0 (0.5)	3,068	5.8 (0.5)	2,828	6.0 (0.6)
초등학생이상(표준화)	3,760	8.7 (0.5)	3,228	5.3 (0.4)	3,068	6.2 (0.6)	2,828	6.3 (0.6)
연령(세)								
6-11	400	33.8 (2.7)	371	27.6 (3.1)	300	27.3 (3.7)	264	30.7 (3.6)
12-18	454	22.2 (2.3)	381	11.9 (1.9)	334	14.0 (2.2)	333	17.3 (2.7)
19-29	416	4.7 (1.1)	269	0.1 (0.1)**	257	4.3 (1.4)*	216	3.2 (1.3)*
30-49	1,062	4.1 (0.7)	923	2.0 (0.5)	835	2.1 (0.6)*	707	2.6 (0.6)
50-64	754	5.4 (1.1)	673	4.4 (1.2)*	713	3.0 (0.7)	635	2.6 (0.6)
65+	674	4.4 (0.9)	611	2.8 (0.7)	629	4.9 (1.0)	673	3.7 (0.9)
거주지역								
동	2,823	8.6 (0.6)	2,540	5.2 (0.6)	2,465	5.8 (0.5)	2,249	5.7 (0.6)
읍면	937	8.5 (1.1)	688	4.5 (0.9)	603	6.2 (1.7)*	579	7.3 (1.8)

(계속 : 영양교육 및 상담 수혜율 추이 : 성별, 초등학교이상, 2005-2012)

구 분	'98		'01		'05		'07		'08	
	n	분율(표준오차)	n	분율(표준오차)	n	분율(표준오차)	n	분율(표준오차)	n	분율(표준오차)
남 자										
소득수준										
하	-	-	-	-	1,018	8.3 (1.1)	387	5.6 (1.3)	811	6.4 (0.9)
중하	-	-	-	-	957	7.9 (0.9)	395	4.9 (1.2)	792	8.6 (1.1)
중상	-	-	-	-	910	9.5 (1.1)	380	8.6 (1.5)	806	8.3 (1.0)
상	-	-	-	-	924	7.5 (1.1)	381	7.0 (1.5)	832	9.4 (1.2)
거주지역(표준화)										
동	-	-	-	-	3,071	8.0 (0.6)	1,149	6.6 (0.9)	2,466	8.2 (0.6)
읍면	-	-	-	-	776	8.4 (1.0)	468	6.6 (1.4)	865	7.9 (1.2)
소득수준(표준화)										
하	-	-	-	-	1,018	8.2 (1.0)	387	5.5 (1.4)*	811	6.3 (0.9)
중하	-	-	-	-	957	7.9 (0.9)	395	4.8 (1.2)*	792	8.4 (1.1)
중상	-	-	-	-	910	9.3 (1.1)	380	9.0 (1.4)	806	8.2 (1.0)
상	-	-	-	-	924	7.3 (0.9)	381	7.2 (1.5)	832	9.2 (1.1)
여 자										
초등학교이상	-	-	-	-	4,475	10.0 (0.6)	2,102	9.0 (0.9)	4,579	8.1 (0.5)
초등학교이상(표준화)	-	-	-	-	4,475	10.2 (0.6)	2,102	9.3 (1.0)	4,579	8.4 (0.6)
연령(세)										
6-11	-	-	-	-	412	31.6 (2.7)	199	20.2 (3.7)	421	20.1 (2.4)
12-18	-	-	-	-	421	24.0 (2.6)	166	23.0 (4.4)	368	24.4 (2.8)
19-29	-	-	-	-	604	5.2 (1.0)	196	8.1 (2.2)*	482	4.0 (0.9)
30-49	-	-	-	-	1,649	5.7 (0.6)	712	6.0 (1.0)	1,533	5.9 (0.8)
50-64	-	-	-	-	781	6.8 (1.1)	408	5.9 (1.2)	885	4.9 (0.7)
65+	-	-	-	-	608	7.9 (1.6)	421	5.7 (1.1)	890	4.7 (0.9)
거주지역										
동	-	-	-	-	3,596	10.0 (0.7)	1,538	9.2 (1.1)	3,445	8.2 (0.6)
읍면	-	-	-	-	879	9.8 (1.5)	564	8.3 (2.0)	1,134	7.5 (1.2)
소득수준										
하	-	-	-	-	1,143	8.4 (1.1)	503	6.5 (1.4)	1,080	7.9 (1.0)
중하	-	-	-	-	1,166	8.9 (1.0)	487	10.4 (2.0)	1,098	8.7 (1.1)
중상	-	-	-	-	1,080	12.3 (1.2)	498	6.8 (1.4)	1,128	7.6 (0.9)
상	-	-	-	-	1,041	10.2 (1.1)	489	10.2 (1.6)	1,123	8.8 (1.0)
거주지역(표준화)										
동	-	-	-	-	3,596	10.2 (0.7)	1,538	9.4 (1.1)	3,445	8.5 (0.6)
읍면	-	-	-	-	879	9.3 (1.4)	564	8.7 (2.0)	1,134	7.9 (1.2)
소득수준(표준화)										
하	-	-	-	-	1,143	8.5 (1.0)	503	6.5 (1.5)	1,080	8.3 (1.0)
중하	-	-	-	-	1,166	9.1 (1.0)	487	11.0 (2.0)	1,098	8.9 (1.1)
중상	-	-	-	-	1,080	12.3 (1.3)	498	7.3 (1.4)	1,128	7.9 (0.9)
상	-	-	-	-	1,041	10.8 (1.1)	489	10.6 (1.6)	1,123	8.7 (1.0)

(단위 : %)

구 분	'09		'10		'11		'12	
	n	분율 (표준오차)	n	분율 (표준오차)	n	분율 (표준오차)	n	분율 (표준오차)
남 자								
소득수준								
하	947	6.0 (0.8)	798	5.0 (0.8)	692	4.4 (0.9)	690	6.5 (1.1)
중하	917	7.6 (0.9)	789	5.4 (1.2)	800	6.5 (1.3)	713	5.4 (1.2)
중상	919	10.0 (1.2)	793	3.7 (0.6)	786	6.6 (1.1)	688	6.6 (1.1)
상	937	10.9 (1.3)	810	6.2 (1.0)	760	6.1 (0.9)	687	5.4 (1.1)
거주지역(표준화)								
동	2,823	8.7 (0.6)	2,540	5.3 (0.5)	2,465	6.0 (0.6)	2,249	5.9 (0.6)
읍면	937	9.1 (0.8)	688	5.0 (0.8)	603	7.1 (1.7)	579	8.7 (2.0)
소득수준(표준화)								
하	947	6.4 (0.8)	798	4.9 (0.7)	692	4.3 (0.8)	690	6.7 (1.1)
중하	917	7.7 (0.9)	789	5.7 (1.1)	800	7.2 (1.3)	713	5.9 (1.3)
중상	919	9.6 (1.1)	793	4.2 (0.6)	786	7.3 (1.1)	688	6.6 (1.0)
상	937	11.0 (1.2)	810	6.6 (0.9)	760	6.4 (0.9)	687	5.8 (1.1)
여 자								
초등학생이상	4,850	8.7 (0.5)	4,123	6.7 (0.5)	4,037	7.1 (0.5)	3,859	7.2 (0.5)
초등학생이상(표준화)	4,850	9.0 (0.5)	4,123	7.4 (0.5)	4,037	7.7 (0.6)	3,859	8.0 (0.6)
연령(세)								
6-11	378	29.0 (2.9)	334	30.2 (2.8)	279	28.5 (3.5)	242	30.8 (3.6)
12-18	427	20.1 (2.2)	321	12.7 (2.1)	300	12.0 (2.2)	279	14.8 (2.4)
19-29	527	4.3 (0.9)	422	4.7 (1.3)*	384	4.0 (1.1)*	366	4.7 (1.1)
30-49	1,604	4.9 (0.6)	1,328	3.9 (0.6)	1,246	5.6 (0.9)	1,131	5.6 (0.9)
50-64	976	8.7 (1.0)	940	4.2 (0.7)	967	5.3 (0.8)	929	3.6 (0.7)
65+	938	6.1 (1.0)	778	5.1 (1.1)	861	4.2 (0.8)	912	5.3 (1.0)
거주지역								
동	3,675	8.7 (0.6)	3,245	6.7 (0.5)	3,243	7.5 (0.6)	3,107	6.8 (0.6)
읍면	1,175	8.9 (1.1)	878	6.6 (1.2)	794	5.3 (1.2)	752	9.1 (1.1)
소득수준								
하	1,204	7.8 (0.9)	992	7.5 (1.0)	968	6.3 (0.9)	942	8.5 (1.1)
중하	1,193	9.5 (1.0)	1,024	6.7 (0.9)	1,028	6.4 (1.0)	940	7.5 (1.3)
중상	1,177	7.8 (0.8)	1,035	6.1 (1.0)	1,023	8.6 (1.2)	965	5.5 (0.8)
상	1,222	9.4 (1.0)	1,015	6.6 (0.9)	971	6.8 (1.0)	952	7.0 (1.1)
거주지역(표준화)								
동	3,675	8.9 (0.6)	3,245	7.4 (0.5)	3,243	8.1 (0.6)	3,107	7.6 (0.6)
읍면	1,175	10.2 (1.4)	878	7.6 (1.6)	794	6.2 (1.5)	752	10.4 (1.3)
소득수준(표준화)								
하	1,204	7.9 (0.9)	992	8.1 (1.0)	968	6.6 (1.0)	942	9.3 (1.1)
중하	1,193	10.0 (1.0)	1,024	7.3 (0.9)	1,028	7.0 (1.1)	940	8.2 (1.4)
중상	1,177	8.2 (0.9)	1,035	7.0 (1.0)	1,023	9.7 (1.3)	965	6.4 (0.9)
상	1,222	9.7 (1.0)	1,015	7.0 (0.9)	971	7.5 (1.1)	952	7.8 (1.3)

표 2-31. 식이보충제 복용경험률¹⁾ 추이 : 성별, 만1세이상, 2005-2012

구 분	'98		'01		'05		'07		'08	
	n	분율(표준오차)	n	분율(표준오차)	n	분율(표준오차)	n	분율(표준오차)	n	분율(표준오차)
전 체										
1세이상	-	-	-	-	9,004	25.9 (0.9)	4,071	33.3 (1.5)	8,587	34.1 (0.9)
1세이상(표준화) ²⁾	-	-	-	-	9,004	25.8 (0.9)	4,071	33.3 (1.5)	8,587	34.1 (1.0)
연령(세)										
1-2	-	-	-	-	219	27.3 (3.0)	117	26.7 (5.3)	242	35.3 (4.0)
3-5	-	-	-	-	401	33.5 (2.5)	184	43.0 (4.8)	398	47.1 (2.8)
6-11	-	-	-	-	898	27.1 (2.0)	471	34.1 (3.8)	940	36.9 (1.8)
12-18	-	-	-	-	902	22.6 (1.7)	367	25.2 (3.2)	759	28.2 (2.1)
19-29	-	-	-	-	1,058	18.8 (1.5)	331	30.9 (3.7)	756	25.7 (1.8)
30-49	-	-	-	-	3,054	27.9 (1.2)	1,200	34.5 (1.8)	2,501	35.5 (1.4)
50-64	-	-	-	-	1,459	29.7 (1.7)	691	39.3 (2.4)	1,536	40.5 (1.6)
65+	-	-	-	-	1,013	23.9 (1.6)	710	29.5 (2.7)	1,455	32.0 (1.8)
거주지역										
동	-	-	-	-	7,244	26.7 (1.0)	2,931	34.6 (1.8)	6,497	35.6 (1.1)
읍면	-	-	-	-	1,760	22.1 (1.8)	1,140	28.7 (3.0)	2,090	27.1 (1.4)
소득수준³⁾										
하	-	-	-	-	2,356	18.3 (1.1)	974	22.8 (2.0)	2,060	26.7 (1.4)
중하	-	-	-	-	2,277	24.0 (1.2)	969	30.9 (2.2)	2,079	32.0 (1.6)
중상	-	-	-	-	2,164	27.8 (1.4)	968	39.3 (2.1)	2,108	35.6 (1.5)
상	-	-	-	-	2,122	34.2 (1.6)	952	41.5 (2.9)	2,095	42.0 (1.9)
거주지역(표준화)										
동	-	-	-	-	7,244	26.8 (1.0)	2,931	34.6 (1.8)	6,497	35.6 (1.1)
읍면	-	-	-	-	1,760	21.8 (1.8)	1,140	28.8 (2.7)	2,090	27.0 (1.7)
소득수준(표준화)										
하	-	-	-	-	2,356	18.3 (1.1)	974	23.1 (2.0)	2,060	26.7 (1.4)
중하	-	-	-	-	2,277	24.1 (1.2)	969	30.3 (2.2)	2,079	32.1 (1.6)
중상	-	-	-	-	2,164	27.6 (1.3)	968	39.1 (2.2)	2,108	35.5 (1.4)
상	-	-	-	-	2,122	34.1 (1.6)	952	41.3 (2.8)	2,095	41.4 (1.9)
남 자										
1세이상	-	-	-	-	4,200	22.4 (0.9)	1,815	28.3 (1.8)	3,671	29.0 (1.1)
1세이상(표준화)	-	-	-	-	4,200	22.3 (0.9)	1,815	28.4 (1.8)	3,671	29.0 (1.1)
연령(세)										
1-2	-	-	-	-	114	30.7 (4.4)	72	26.8 (6.9)*	103	38.0 (6.6)
3-5	-	-	-	-	210	34.6 (3.5)	99	48.1 (6.6)	219	42.5 (3.3)
6-11	-	-	-	-	453	31.8 (2.7)	246	33.1 (4.5)	488	37.6 (2.3)
12-18	-	-	-	-	481	22.2 (2.1)	202	24.8 (3.7)	392	29.8 (3.3)
19-29	-	-	-	-	454	13.5 (1.9)	134	26.9 (5.3)	279	18.8 (2.3)
30-49	-	-	-	-	1,405	22.4 (1.3)	489	26.7 (2.4)	972	28.2 (1.7)
50-64	-	-	-	-	678	24.1 (2.0)	283	29.5 (3.0)	653	32.3 (2.3)
65+	-	-	-	-	405	20.2 (2.1)	290	28.9 (3.7)	565	29.0 (2.8)
거주지역										
동	-	-	-	-	3,367	23.2 (1.1)	1,293	29.4 (2.2)	2,757	30.2 (1.3)
읍면	-	-	-	-	833	18.9 (1.8)	522	24.8 (2.7)	914	22.9 (1.7)

1) 식이보충제 복용경험률 : 최근 1년간 2주 이상 식이보충제를 복용한 적이 있다고 응답한 분율

2) 2005년 추계인구로 연령표준화

3) 소득수준 : 월가구균등화소득(월가구소득/√가구원수)을 성별·연령별(5세단위) 사분위로 분류

* : 변동계수(coefficient of variability) 25-50%, ** : 변동계수 50%이상

(단위 : %)

구 분	'09		'10		'11		'12	
	n	분율 (표준오차)	n	분율 (표준오차)	n	분율 (표준오차)	n	분율 (표준오차)
전 체								
1세이상	9,365	33.9 (0.8)	8,025	40.1 (0.9)	7,713	39.9 (0.9)	7,214	43.2 (1.1)
1세이상(표준화) ²⁾	9,365	33.8 (0.8)	8,025	40.0 (0.9)	7,713	39.8 (0.9)	7,214	43.0 (1.1)
연령(세)								
1-2	268	39.1 (3.6)	243	42.9 (4.1)	235	34.8 (3.8)	190	48.4 (4.7)
3-5	381	48.6 (3.3)	351	52.0 (3.5)	304	58.5 (3.4)	282	59.5 (4.0)
6-11	878	38.4 (2.3)	779	43.6 (2.6)	647	47.9 (2.8)	560	47.8 (3.2)
12-18	881	25.5 (1.8)	703	24.6 (2.0)	634	27.6 (2.1)	612	28.7 (2.7)
19-29	939	25.8 (1.7)	693	31.5 (2.1)	642	31.1 (1.9)	582	33.2 (2.8)
30-49	2,661	35.5 (1.3)	2,253	42.8 (1.3)	2,081	41.3 (1.3)	1,838	46.6 (1.5)
50-64	1,734	38.5 (1.5)	1,613	47.4 (1.6)	1,680	47.5 (1.6)	1,564	48.7 (1.8)
65+	1,623	33.6 (1.7)	1,390	40.3 (2.0)	1,490	37.9 (2.0)	1,586	42.5 (1.7)
거주지역								
동	7,114	35.5 (0.9)	6,347	42.0 (1.1)	6,251	41.6 (1.0)	5,812	44.7 (1.2)
읍면	2,251	26.8 (1.9)	1,678	33.3 (1.8)	1,462	32.7 (2.0)	1,402	36.9 (2.3)
소득수준³⁾								
하	2,334	26.9 (1.3)	1,955	34.9 (1.5)	1,805	33.4 (1.7)	1,754	35.2 (1.9)
중하	2,299	29.8 (1.2)	1,987	38.7 (1.6)	1,983	38.1 (1.3)	1,786	40.3 (2.0)
중상	2,292	37.0 (1.4)	2,001	41.6 (1.6)	1,958	41.7 (1.7)	1,781	49.0 (1.9)
상	2,340	42.1 (1.7)	1,980	46.7 (1.9)	1,884	47.7 (2.0)	1,767	49.8 (1.9)
거주지역(표준화)								
동	7,114	35.5 (0.9)	6,347	42.0 (1.0)	6,251	41.5 (1.0)	5,812	44.4 (1.2)
읍면	2,251	27.2 (2.1)	1,678	32.9 (2.1)	1,462	32.1 (2.3)	1,402	36.8 (2.7)
소득수준(표준화)								
하	2,334	27.0 (1.3)	1,955	35.0 (1.5)	1,805	33.9 (1.8)	1,754	35.0 (1.9)
중하	2,299	29.8 (1.2)	1,987	39.0 (1.5)	1,983	37.9 (1.4)	1,786	40.1 (2.0)
중상	2,292	36.9 (1.4)	2,001	41.2 (1.6)	1,958	41.8 (1.7)	1,781	49.1 (1.9)
상	2,340	41.9 (1.8)	1,980	45.9 (2.0)	1,884	46.8 (2.0)	1,767	49.4 (1.9)
남 자								
1세이상	4,173	28.8 (1.0)	3,555	34.8 (1.0)	3,384	34.7 (1.1)	3,130	38.8 (1.4)
1세이상(표준화)	4,173	28.9 (1.0)	3,555	35.1 (1.1)	3,384	34.8 (1.1)	3,130	39.0 (1.4)
연령(세)								
1-2	156	43.1 (4.2)	115	41.2 (5.2)	121	38.2 (5.5)	122	48.5 (6.0)
3-5	203	48.8 (4.3)	172	57.2 (4.4)	158	60.8 (4.1)	150	66.5 (4.8)
6-11	451	37.5 (2.9)	407	45.4 (3.5)	337	43.8 (3.6)	294	44.2 (3.9)
12-18	453	25.0 (2.3)	382	22.2 (2.4)	334	30.5 (3.0)	333	31.6 (3.7)
19-29	414	24.0 (2.3)	270	27.7 (3.0)	257	23.7 (2.7)	216	29.4 (3.9)
30-49	1,062	28.0 (1.6)	925	35.7 (1.7)	835	34.4 (1.9)	707	40.8 (2.2)
50-64	759	28.9 (2.0)	673	37.5 (2.0)	713	38.6 (2.2)	635	41.5 (2.7)
65+	675	27.9 (2.0)	611	37.4 (2.8)	629	37.2 (2.5)	673	36.5 (2.2)
거주지역								
동	3,160	30.0 (1.1)	2,813	36.2 (1.2)	2,746	36.6 (1.3)	2,509	40.7 (1.4)
읍면	1,013	23.2 (2.2)	742	29.6 (2.1)	638	26.4 (2.3)	621	31.0 (3.1)

(계속 : 식이보충제 복용경험률 추이 : 성별, 만1세이상, 2005-2012)

구 분	'98			'01			'05			'07			'08		
	n	분율(표준오차)		n	분율(표준오차)		n	분율(표준오차)		n	분율(표준오차)		n	분율(표준오차)	
남 자															
소득수준															
하	-	-	-	-	-	-	1,112	15.5	(1.2)	437	16.0	(2.1)	897	21.1	(1.6)
중하	-	-	-	-	-	-	1,040	21.7	(1.6)	441	27.9	(2.9)	883	26.9	(1.8)
중상	-	-	-	-	-	-	1,010	23.8	(1.5)	432	34.6	(2.9)	898	29.9	(2.0)
상	-	-	-	-	-	-	1,000	28.8	(1.7)	426	36.5	(3.5)	899	37.2	(2.4)
거주지역(표준화)															
동	-	-	-	-	-	-	3,367	23.1	(1.1)	1,293	29.5	(2.2)	2,757	30.3	(1.3)
읍면	-	-	-	-	-	-	833	18.5	(1.7)	522	24.5	(2.9)	914	23.2	(2.0)
소득수준(표준화)															
하	-	-	-	-	-	-	1,112	15.5	(1.2)	437	16.4	(2.1)	897	21.3	(1.6)
중하	-	-	-	-	-	-	1,040	21.8	(1.5)	441	27.2	(2.9)	883	27.2	(1.8)
중상	-	-	-	-	-	-	1,010	23.2	(1.4)	432	34.3	(2.8)	898	29.8	(2.0)
상	-	-	-	-	-	-	1,000	28.7	(1.7)	426	36.3	(3.4)	899	36.6	(2.2)
여자															
1세이상	-	-	-	-	-	-	4,804	29.3	(1.1)	2,256	38.4	(1.7)	4,916	39.4	(1.1)
1세이상(표준화)	-	-	-	-	-	-	4,804	29.3	(1.0)	2,256	38.4	(1.7)	4,916	39.3	(1.2)
연령(세)															
1-2	-	-	-	-	-	-	105	23.7	(4.0)	45	26.4	(7.7)*	139	33.2	(4.5)
3-5	-	-	-	-	-	-	191	32.3	(3.5)	85	37.8	(7.0)	179	53.3	(4.5)
6-11	-	-	-	-	-	-	445	22.1	(2.4)	225	35.1	(4.5)	452	36.2	(2.7)
12-18	-	-	-	-	-	-	421	23.2	(2.5)	165	25.7	(4.8)	367	26.4	(2.4)
19-29	-	-	-	-	-	-	604	24.4	(1.8)	197	35.0	(3.8)	477	33.0	(2.9)
30-49	-	-	-	-	-	-	1,649	33.5	(1.5)	711	42.6	(2.3)	1,529	43.2	(1.6)
50-64	-	-	-	-	-	-	781	35.0	(2.4)	408	48.9	(3.0)	883	48.6	(1.9)
65+	-	-	-	-	-	-	608	26.4	(2.1)	420	29.8	(3.1)	890	34.1	(1.9)
거주지역															
동	-	-	-	-	-	-	3,877	30.2	(1.2)	1,638	39.8	(2.0)	3,740	41.0	(1.3)
읍면	-	-	-	-	-	-	927	25.2	(2.3)	618	33.0	(4.1)	1,176	31.5	(2.1)
소득수준															
하	-	-	-	-	-	-	1,244	21.1	(1.6)	537	29.8	(3.0)	1,163	32.6	(1.9)
중하	-	-	-	-	-	-	1,237	26.3	(1.6)	528	34.1	(2.9)	1,196	37.2	(2.0)
중상	-	-	-	-	-	-	1,154	31.7	(1.8)	536	44.1	(2.6)	1,210	41.1	(1.7)
상	-	-	-	-	-	-	1,122	39.7	(2.0)	526	46.6	(3.2)	1,196	46.9	(2.2)
거주지역(표준화)															
동	-	-	-	-	-	-	3,877	30.2	(1.2)	1,638	39.5	(1.9)	3,740	40.9	(1.3)
읍면	-	-	-	-	-	-	927	25.7	(2.3)	618	34.0	(3.8)	1,176	31.9	(2.2)
소득수준(표준화)															
하	-	-	-	-	-	-	1,244	21.2	(1.5)	537	30.3	(3.0)	1,163	32.5	(1.9)
중하	-	-	-	-	-	-	1,237	26.4	(1.5)	528	34.0	(2.9)	1,196	37.1	(2.0)
중상	-	-	-	-	-	-	1,154	31.8	(1.8)	536	43.4	(2.8)	1,210	41.1	(1.6)
상	-	-	-	-	-	-	1,122	39.5	(2.0)	526	46.5	(3.2)	1,196	46.5	(2.2)

(단위 : %)

구 분	'09		'10		'11		'12	
	n	분율 (표준오차)	n	분율 (표준오차)	n	분율 (표준오차)	n	분율 (표준오차)
남 자								
소득수준								
하	1,049	22.6 (1.6)	877	30.6 (2.3)	766	27.4 (2.3)	759	28.4 (2.7)
중하	1,017	24.2 (1.5)	875	33.8 (1.9)	883	32.8 (1.8)	793	37.7 (2.5)
중상	1,028	29.6 (1.9)	878	35.3 (2.1)	865	35.7 (2.2)	762	45.9 (2.4)
상	1,036	38.9 (2.0)	884	41.1 (2.5)	836	43.9 (2.4)	760	45.4 (2.4)
거주지역(표준화)								
동	3,160	30.1 (1.1)	2,813	36.6 (1.2)	2,746	36.8 (1.3)	2,509	40.9 (1.4)
읍면	1,013	23.4 (2.2)	742	29.7 (2.4)	638	24.5 (2.3)	621	29.8 (3.2)
소득수준(표준화)								
하	1,049	22.9 (1.7)	877	31.0 (2.3)	766	27.6 (2.3)	759	28.9 (2.6)
중하	1,017	24.5 (1.5)	875	34.5 (1.9)	883	32.7 (1.9)	793	38.0 (2.5)
중상	1,028	29.4 (1.8)	878	35.5 (2.1)	865	36.3 (2.2)	762	45.9 (2.4)
상	1,036	39.1 (2.1)	884	40.7 (2.5)	836	43.6 (2.3)	760	45.4 (2.4)
여자								
1세이상	5,192	39.1 (1.0)	4,470	45.5 (1.2)	4,329	45.2 (1.2)	4,084	47.7 (1.2)
1세이상(표준화)	5,192	38.7 (1.0)	4,470	44.9 (1.1)	4,329	45.0 (1.2)	4,084	47.0 (1.2)
연령(세)								
1-2	112	34.5 (5.5)	128	44.9 (5.8)	114	31.3 (4.9)	68	48.1 (7.4)
3-5	178	48.3 (4.0)	179	46.7 (4.6)	146	56.1 (4.6)	132	53.4 (5.6)
6-11	427	39.3 (3.0)	372	41.6 (3.5)	310	52.3 (3.7)	266	51.5 (4.1)
12-18	428	26.1 (2.7)	321	27.5 (3.3)	300	24.3 (3.0)	279	25.3 (3.4)
19-29	525	27.8 (2.3)	423	35.5 (3.0)	385	39.1 (2.7)	366	37.3 (3.4)
30-49	1,599	43.3 (1.6)	1,328	50.3 (1.8)	1,246	48.5 (1.8)	1,131	52.6 (1.8)
50-64	975	48.1 (1.9)	940	57.1 (2.0)	967	56.2 (2.0)	929	55.7 (2.1)
65+	948	37.5 (2.1)	779	42.3 (2.5)	861	38.4 (2.3)	913	46.6 (2.2)
거주지역								
동	3,954	41.0 (1.2)	3,534	47.8 (1.4)	3,505	46.7 (1.3)	3,303	48.6 (1.3)
읍면	1,238	30.5 (2.3)	936	37.0 (2.3)	824	38.7 (2.8)	781	43.3 (2.4)
소득수준								
하	1,285	31.4 (1.6)	1,078	39.3 (1.8)	1,039	39.1 (2.0)	995	41.9 (2.3)
중하	1,282	35.4 (1.6)	1,112	43.7 (2.1)	1,100	43.4 (1.9)	993	43.0 (2.2)
중상	1,264	44.8 (1.8)	1,123	48.0 (2.0)	1,093	47.8 (1.9)	1,019	52.0 (2.6)
상	1,304	45.2 (2.3)	1,096	52.5 (2.1)	1,048	51.7 (2.4)	1,007	54.2 (2.2)
거주지역(표준화)								
동	3,954	40.6 (1.1)	3,534	47.3 (1.3)	3,505	46.3 (1.3)	3,303	47.5 (1.3)
읍면	1,238	31.2 (2.6)	936	36.4 (2.5)	824	40.3 (3.0)	781	46.8 (3.2)
소득수준(표준화)								
하	1,285	31.4 (1.6)	1,078	39.0 (1.8)	1,039	39.8 (2.1)	995	41.1 (2.4)
중하	1,282	35.0 (1.6)	1,112	43.7 (2.1)	1,100	43.5 (2.0)	993	42.2 (2.2)
중상	1,264	44.6 (1.9)	1,123	46.8 (2.0)	1,093	47.2 (2.1)	1,019	51.9 (2.6)
상	1,304	44.5 (2.3)	1,096	51.2 (2.1)	1,048	50.7 (2.4)	1,007	53.4 (2.3)

표 2-32. 식품안정성 확보가구분율¹⁾ 추이, 2005-2012

(단위 : %)

구 분	'98		'01		'05		'07		'08	
	n	분율 (표준오차)	n	분율 (표준오차)	n	분율 (표준오차)	n	분율 (표준오차)	n	분율 (표준오차)
전체	-	-	-	-	3,320	87.9 (0.8)	1,614	89.0 (1.5)	3,526	88.2 (1.0)

구 분	'09		'10		'11		'12	
	n	분율 (표준오차)	n	분율 (표준오차)	n	분율 (표준오차)	n	분율 (표준오차)
전체	3,762	92.0 (0.7)	3,094	95.4 (0.6)	3,109	95.2 (0.5)	3,043	92.2 (0.8)

1) 식품안정성 확보가구분율 : 가구원 중 식품구매를 주로 담당하는 1명에게 최근 1년간의 가구 식생활 형편을 물었을 때 '우리 가족 모두가 원하는 만큼의 충분한 양과 다양한 종류의 음식을 먹을 수 있었다' 또는 '우리 가족 모두가 충분한 양의 음식을 먹을 수 있었으나, 다양한 종류의 음식은 먹지 못했다'로 응답한 분율

표 2-33. 식품군별 1일 섭취량 : 성별, 만1세이상, 2012

(단위 : g)

구 분	전체	남자	여자
	(n=7,208)	(n=3,127)	(n=4,081)
	평균 (표준오차)	평균 (표준오차)	평균 (표준오차)
곡류	300.8 (3.0)	335.8 (4.4)	265.7 (3.1)
감자·전분류	32.2 (1.6)	32.1 (2.1)	32.3 (1.9)
당류	10.1 (0.4)	11.7 (0.6)	8.5 (0.4)
두류	36.8 (2.0)	42.0 (3.6)	31.6 (1.5)
종실류	4.6 (0.3)	5.1 (0.5)	4.1 (0.3)
채소류	293.0 (5.4)	327.3 (7.0)	258.6 (6.1)
버섯류	4.7 (0.4)	5.0 (0.6)	4.5 (0.3)
과일류	174.3 (5.4)	162.5 (7.2)	186.1 (6.7)
해조류	4.9 (0.5)	4.7 (0.5)	5.1 (0.6)
음료류	126.9 (5.0)	142.4 (7.2)	111.3 (6.0)
주류	109.7 (6.1)	176.4 (10.6)	42.9 (3.7)
조미료류	34.4 (0.8)	40.4 (1.3)	28.4 (0.7)
유지류(식물성)	7.8 (0.2)	9.5 (0.3)	6.0 (0.2)
기타(식물성)	2.8 (0.5)	2.9 (0.6)	2.8 (0.6)
식물성식품 계	1,143.1 (14.5)	1,297.9 (19.8)	987.9 (14.6)
육류	110.1 (3.8)	139.3 (5.8)	80.9 (3.3)
난류	24.8 (0.8)	28.6 (1.1)	21.0 (0.9)
어패류	49.2 (1.7)	59.8 (2.7)	38.7 (1.4)
우유류	107.9 (3.7)	111.0 (4.9)	104.8 (4.1)
유지류(동물성)	0.2 (0.0)	0.2 (0.0)	0.2 (0.0)
기타(동물성)	0.1 (0.1)**	0.2 (0.1)**	0.1 (0.0)
동물성식품 계	292.4 (5.9)	339.1 (8.1)	245.7 (5.4)
총계	1,435.5 (17.6)	1,637.0 (23.5)	1,233.7 (17.1)
식물성식품 섭취분율(%)	79.4 (0.3)	78.9 (0.4)	79.9 (0.4)
동물성식품 섭취분율(%)	20.6 (0.3)	21.1 (0.4)	20.1 (0.4)

* : 변동계수(coefficient of variability) 25-50%, ** : 변동계수 50%이상

표 2-34. 식품군별 1일 섭취량 : 전체, 만1세이상, 사회경제적위치지표별, 2012

(단위 : g)

구 분	n	곡류	감자·전분류	당류	두류	종실류	채소류	버섯류	과일류
		평균(표준오차)	평균(표준오차)	평균(표준오차)	평균(표준오차)	평균(표준오차)	평균(표준오차)	평균(표준오차)	평균(표준오차)
1세이상	7,208	300.8 (3.0)	32.2 (1.6)	10.1 (0.4)	36.8 (2.0)	4.6 (0.3)	293.0 (5.4)	4.7 (0.4)	174.3 (5.4)
19세이상	5,566	303.8 (3.3)	33.2 (1.8)	9.7 (0.4)	39.4 (2.4)	5.1 (0.4)	325.8 (5.7)	5.0 (0.4)	177.5 (5.7)
연령(세)									
1-9	825	221.9 (5.4)	22.3 (2.2)	7.4 (0.8)	24.1 (3.0)	2.1 (0.4)	103.0 (4.7)	2.6 (0.3)	166.5 (11.1)
10-18	817	336.0 (7.5)	32.9 (3.6)	14.7 (1.5)	28.1 (2.7)	3.1 (0.9)*	205.1 (7.3)	4.8 (0.6)	157.9 (16.3)
19-29	582	306.0 (8.1)	28.0 (3.2)	12.8 (1.2)	42.3 (8.0)	5.4 (1.0)	262.8 (10.4)	7.1 (1.7)	126.9 (10.2)
30-39	937	302.5 (7.3)	27.1 (2.4)	10.0 (0.6)	35.9 (3.2)	3.8 (0.5)	314.0 (10.1)	6.8 (0.9)	182.2 (12.5)
40-49	900	308.5 (7.3)	39.1 (3.3)	10.5 (1.2)	40.7 (3.5)	5.4 (0.7)	366.2 (13.9)	4.2 (0.5)	195.8 (12.3)
50-59	1,033	303.9 (6.1)	38.1 (4.4)	8.9 (0.6)	40.9 (2.9)	6.1 (0.6)	366.1 (12.2)	3.4 (0.5)	217.7 (13.9)
60-69	1,011	309.4 (5.9)	41.0 (5.3)	6.8 (0.4)	36.0 (2.5)	6.8 (1.4)	362.1 (12.8)	4.6 (1.1)	206.1 (16.1)
70+	1,103	286.8 (5.5)	24.8 (3.3)	5.9 (0.5)	39.3 (3.1)	2.7 (0.4)	267.2 (9.4)	2.3 (0.5)	118.3 (8.2)
1-2	190	154.9 (7.5)	19.1 (3.3)	5.1 (1.7)*	33.8 (7.5)	1.4 (0.6)*	51.1 (3.5)	1.9 (0.4)	145.3 (16.2)
3-5	282	202.7 (9.9)	22.8 (3.8)	8.8 (1.4)	24.3 (4.9)	2.1 (0.4)	90.4 (8.3)	2.8 (0.6)	170.5 (15.7)
6-11	559	289.7 (7.2)	26.4 (2.8)	10.2 (1.9)	21.3 (2.8)	2.5 (0.4)	154.4 (7.2)	3.5 (0.5)	161.8 (13.5)
12-18	611	338.9 (8.6)	33.1 (4.0)	14.6 (1.5)	28.7 (2.8)	3.1 (1.1)*	210.1 (8.5)	4.8 (0.7)	161.5 (19.6)
19-29	582	306.0 (8.1)	28.0 (3.2)	12.8 (1.2)	42.3 (8.0)	5.4 (1.0)	262.8 (10.4)	7.1 (1.7)	126.9 (10.2)
30-49	1,837	305.6 (5.2)	33.3 (2.2)	10.3 (0.7)	38.4 (2.4)	4.7 (0.4)	340.9 (8.9)	5.5 (0.5)	189.2 (8.5)
50-64	1,562	304.7 (5.2)	38.6 (4.0)	8.4 (0.5)	39.9 (2.3)	6.3 (0.6)	364.3 (9.3)	3.7 (0.4)	215.2 (11.8)
65+	1,585	294.7 (4.8)	30.3 (3.6)	6.1 (0.4)	38.0 (2.6)	3.9 (0.6)	298.7 (10.7)	2.9 (0.5)	145.7 (11.2)
거주지역									
동	5,807	298.4 (3.2)	31.9 (1.7)	10.2 (0.4)	35.6 (1.5)	4.4 (0.4)	291.0 (5.9)	5.2 (0.4)	174.6 (5.9)
읍면	1,401	311.2 (7.5)	33.4 (4.4)	9.3 (1.0)	42.0 (8.3)	5.3 (0.9)	301.8 (13.0)	2.8 (0.5)	172.8 (13.5)
소득수준¹⁾									
하	1,753	293.8 (5.3)	31.9 (3.0)	10.0 (0.8)	38.2 (5.4)	4.0 (0.5)	275.2 (7.4)	3.9 (0.5)	139.0 (8.3)
중하	1,785	312.4 (6.3)	33.3 (3.4)	10.2 (0.6)	39.9 (3.1)	4.8 (0.6)	300.6 (11.1)	4.7 (0.7)	157.3 (9.0)
중상	1,778	294.1 (4.3)	31.2 (2.4)	9.9 (0.8)	34.0 (2.3)	5.6 (0.8)	302.4 (8.9)	5.2 (1.0)	187.0 (10.1)
상	1,766	302.0 (5.6)	33.3 (2.6)	10.6 (0.9)	33.3 (2.3)	4.2 (0.4)	298.7 (8.7)	5.4 (0.7)	225.7 (11.5)
거주지역(표준화)²⁾									
동	5,807	296.7 (3.3)	31.4 (1.6)	10.3 (0.4)	35.2 (1.5)	4.3 (0.4)	282.6 (5.4)	5.3 (0.5)	172.1 (5.9)
읍면	1,401	309.9 (7.7)	32.8 (4.3)	9.9 (1.2)	42.3 (11.3)*	5.6 (1.1)	289.3 (11.0)	2.8 (0.6)	174.6 (15.2)
소득수준(표준화)									
하	1,753	292.3 (5.4)	31.2 (2.8)	10.1 (0.8)	37.4 (5.6)	4.0 (0.5)	266.3 (6.2)	4.0 (0.5)	138.4 (8.2)
중하	1,785	310.2 (6.4)	33.1 (3.4)	10.5 (0.7)	40.4 (3.4)	4.8 (0.6)	289.2 (9.8)	4.8 (0.7)	153.7 (9.1)
중상	1,778	291.6 (4.4)	30.5 (2.1)	10.0 (0.8)	33.6 (2.3)	5.5 (0.8)	294.4 (8.6)	5.4 (1.1)	188.2 (10.4)
상	1,766	300.3 (5.7)	33.1 (2.4)	10.9 (1.0)	32.1 (2.3)	3.9 (0.4)	289.1 (8.6)	5.5 (0.7)	221.9 (11.0)

1) 소득수준 : 월가구균등화소득(월가구소득/√가구원수)을 성별·연령별(5세단위) 사분위로 분류

2) 2005년 추계인구로 연령표준화

* : 변동계수(coefficient of variability) 25-50%, ** : 변동계수 50%이상

(계속 : 식품군별 1일 섭취량, 전체, 만1세이상, 사회경제적위치지표별, 2012)

구 분	해조류	음료류	주류	조미료류	유자류(식물성)	기타(식물성)	육류	난류
	평균(표준오차)	평균(표준오차)	평균(표준오차)	평균(표준오차)	평균(표준오차)	평균(표준오차)	평균(표준오차)	평균(표준오차)
1세이상	4.9 (0.5)	126.9 (5.0)	109.7 (6.1)	34.4 (0.8)	7.8 (0.2)	2.8 (0.5)	110.1 (3.8)	24.8 (0.8)
19세이상	5.2 (0.5)	130.0 (5.8)	137.0 (7.4)	36.5 (0.9)	8.0 (0.2)	2.7 (0.5)	108.7 (3.8)	23.8 (0.8)
연령(세)								
1-9	3.2 (0.4)	51.0 (5.1)	0.2 (0.0)	13.8 (0.7)	4.2 (0.3)	4.4 (1.6)*	60.3 (3.4)	25.5 (1.9)
10-18	4.3 (1.1)*	159.9 (16.9)	2.3 (1.1)*	35.0 (2.4)	8.6 (0.5)	2.8 (1.2)*	155.6 (10.8)	31.3 (2.0)
19-29	3.4 (0.6)	226.1 (15.6)	149.6 (24.0)	39.8 (2.3)	10.1 (0.6)	2.1 (0.8)*	159.0 (10.6)	30.8 (2.4)
30-39	6.2 (1.1)	181.7 (11.9)	146.3 (15.9)	39.5 (1.9)	9.7 (0.4)	3.9 (1.1)*	137.6 (7.4)	29.9 (2.3)
40-49	6.4 (0.9)	122.7 (11.9)	170.1 (15.9)	41.9 (2.8)	8.9 (0.4)	1.3 (0.6)*	112.7 (9.5)	27.2 (1.8)
50-59	5.2 (0.6)	88.8 (8.0)	159.5 (15.3)	34.8 (1.3)	7.0 (0.3)	2.1 (1.1)**	85.5 (6.0)	20.6 (1.4)
60-69	5.3 (0.8)	46.6 (4.1)	78.3 (10.6)	29.7 (1.1)	5.6 (0.3)	6.0 (3.4)**	59.2 (4.1)	12.3 (1.2)
70+	3.6 (0.5)	29.1 (3.0)	45.6 (6.2)	23.2 (1.3)	3.6 (0.2)	1.4 (0.7)**	44.9 (3.3)	9.2 (1.0)
1-2	2.3 (0.5)	18.5 (6.3)*	0.0 (0.0)	6.0 (0.5)	2.2 (0.3)	0.8 (0.6)**	27.1 (3.6)	25.5 (4.1)
3-5	3.2 (0.7)	34.9 (6.7)	0.1 (0.0)	12.4 (1.1)	3.7 (0.3)	1.4 (0.8)**	50.4 (4.9)	23.8 (3.2)
6-11	3.7 (0.8)	82.5 (9.2)	0.3 (0.1)*	20.7 (1.1)	6.2 (0.5)	6.9 (2.5)*	96.6 (6.6)	26.3 (1.7)
12-18	4.5 (1.1)	175.3 (18.6)	2.7 (1.3)*	37.4 (3.0)	8.8 (0.6)	2.6 (0.9)*	163.6 (11.8)	32.6 (2.2)
19-29	3.4 (0.6)	226.1 (15.6)	149.6 (24.0)	39.8 (2.3)	10.1 (0.6)	2.1 (0.8)*	159.0 (10.6)	30.8 (2.4)
30-49	6.3 (0.8)	151.3 (9.1)	158.5 (12.3)	40.7 (1.7)	9.3 (0.3)	2.6 (0.6)	124.7 (6.3)	28.5 (1.4)
50-64	5.3 (0.6)	80.9 (6.3)	143.1 (12.6)	34.1 (1.0)	6.7 (0.3)	3.4 (1.7)*	80.1 (5.0)	19.0 (1.1)
65+	4.1 (0.7)	31.1 (2.5)	50.9 (5.6)	24.3 (1.1)	4.2 (0.2)	2.2 (0.8)*	47.8 (2.9)	9.7 (0.9)
거주지역								
동	4.8 (0.4)	135.7 (5.8)	115.1 (7.2)	34.5 (0.7)	8.0 (0.2)	3.1 (0.6)	113.8 (4.3)	26.0 (0.8)
읍면	5.7 (1.8)*	88.7 (9.1)	86.3 (9.3)	34.0 (2.8)	6.6 (0.4)	1.7 (0.7)*	94.2 (6.9)	19.8 (1.6)
소득수준								
하	4.4 (0.7)	113.2 (9.2)	96.3 (12.5)	32.2 (1.2)	7.6 (0.4)	1.6 (0.5)*	102.0 (5.6)	22.9 (1.7)
중하	5.5 (0.9)	112.4 (7.3)	103.6 (11.8)	36.1 (2.1)	7.9 (0.3)	2.0 (0.6)*	110.5 (6.2)	25.6 (1.4)
중상	4.5 (0.5)	121.1 (9.0)	127.9 (13.4)	33.6 (1.4)	8.0 (0.3)	3.9 (1.1)*	108.5 (5.4)	25.8 (1.5)
상	5.1 (0.5)	164.3 (12.2)	115.7 (10.6)	36.5 (1.5)	7.9 (0.4)	4.3 (1.5)*	124.6 (10.2)	24.9 (1.7)
거주지역(표준화)								
동	4.7 (0.4)	138.5 (5.5)	111.3 (7.2)	34.2 (0.7)	8.1 (0.2)	3.2 (0.5)	115.3 (4.0)	26.4 (0.9)
읍면	6.1 (2.2)*	102.1 (11.1)	83.9 (9.6)	34.9 (3.4)	7.2 (0.5)	1.7 (0.6)*	105.0 (8.2)	23.5 (2.1)
소득수준(표준화)								
하	4.4 (0.7)	118.3 (9.4)	92.9 (12.5)	31.7 (1.2)	7.7 (0.4)	1.7 (0.5)*	103.8 (5.7)	23.6 (1.8)
중하	5.4 (0.9)	119.9 (7.1)	101.4 (11.8)	36.0 (2.0)	8.1 (0.3)	2.2 (0.6)*	117.1 (6.4)	26.9 (1.4)
중상	4.5 (0.6)	127.8 (9.3)	128.6 (13.9)	33.7 (1.4)	8.1 (0.3)	4.0 (1.1)*	111.2 (5.2)	26.7 (1.5)
상	5.1 (0.6)	170.9 (12.0)	111.7 (10.5)	36.8 (1.6)	8.0 (0.4)	4.3 (1.4)*	129.0 (10.4)	26.0 (1.8)

(계속 : 식품군별 1일 섭취량, 전체, 만1세이상, 사회경제적위치지표별, 2012)

구 분	어패류	우유류	유자류 (동물성)	기타 (동물성)	섭취 합계			섭취분율(%)	
					식물성	동물성	총계	식물성	동물성
	평균(표준오차)	평균(표준오차)	평균(표준오차)	평균(표준오차)	평균(표준오차)	평균(표준오차)	평균(표준오차)	분율(표준오차)	분율(표준오차)
1세이상	49.2 (1.7)	107.9 (3.7)	0.2 (0.0)	0.1 (0.1)**	1,143.1 (14.5)	292.4 (5.9)	1,435.5 (17.6)	79.4 (0.3)	20.6 (0.3)
19세이상	54.2 (1.8)	80.8 (3.7)	0.2 (0.0)	0.2 (0.1)**	1,218.8 (15.9)	267.8 (6.1)	1,486.6 (19.0)	82.3 (0.3)	17.7 (0.3)
연령(세)									
1-9	21.6 (1.6)	256.7 (12.8)	0.2 (0.0)	0.0 (0.0)	626.7 (15.7)	364.3 (13.2)	991.1 (20.3)	63.5 (1.1)	36.5 (1.1)
10-18	35.2 (2.9)	186.2 (10.7)	0.3 (0.1)*	0.1 (0.0)	995.5 (29.2)	408.7 (14.8)	1,404.2 (37.3)	71.0 (0.8)	29.0 (0.8)
19-29	45.8 (4.1)	126.7 (11.5)	0.4 (0.1)	0.0 (0.0)	1,222.3 (40.7)	362.8 (16.5)	1,585.1 (47.5)	77.0 (0.8)	23.0 (0.8)
30-39	62.8 (4.2)	90.1 (6.8)	0.2 (0.0)	0.4 (0.3)**	1,269.7 (32.0)	320.9 (11.7)	1,590.7 (38.9)	79.8 (0.6)	20.2 (0.6)
40-49	66.2 (4.7)	72.7 (5.8)	0.1 (0.0)	0.2 (0.1)**	1,321.8 (34.1)	279.0 (11.3)	1,600.8 (34.0)	82.2 (0.6)	17.8 (0.6)
50-59	54.5 (3.6)	68.7 (5.4)	0.1 (0.1)**	0.0 (0.0)	1,282.4 (30.8)	229.4 (8.0)	1,511.8 (33.9)	84.7 (0.5)	15.3 (0.5)
60-69	48.7 (3.6)	56.2 (4.9)	0.0 (0.0)	0.0 (0.0)	1,144.2 (27.9)	176.4 (6.8)	1,320.6 (30.4)	87.2 (0.4)	12.8 (0.4)
70+	32.4 (2.7)	43.6 (4.5)	0.0 (0.0)	0.1 (0.1)**	853.8 (20.4)	130.3 (6.2)	984.2 (23.8)	87.6 (0.5)	12.4 (0.5)
1-2	14.4 (1.9)	285.3 (21.5)	0.1 (0.0)	0.0 (0.0)	442.4 (25.6)	352.3 (22.6)	794.7 (35.7)	57.4 (2.2)	42.6 (2.2)
3-5	19.7 (2.6)	255.3 (21.3)	0.2 (0.1)**	0.0 (0.0)	580.3 (21.9)	349.4 (20.4)	929.7 (25.3)	63.4 (1.9)	36.6 (1.9)
6-11	29.9 (2.4)	234.6 (12.3)	0.2 (0.0)	0.1 (0.0)	790.2 (24.2)	387.6 (14.9)	1,177.8 (31.1)	67.4 (0.9)	32.6 (0.9)
12-18	35.1 (3.3)	179.4 (11.7)	0.4 (0.1)*	0.1 (0.0)	1,026.0 (33.4)	411.3 (16.4)	1,437.3 (41.6)	71.4 (1.0)	28.6 (1.0)
19-29	45.8 (4.1)	126.7 (11.5)	0.4 (0.1)	0.0 (0.0)	1,222.3 (40.7)	362.8 (16.5)	1,585.1 (47.5)	77.0 (0.8)	23.0 (0.8)
30-49	64.5 (3.2)	81.1 (4.6)	0.1 (0.0)	0.3 (0.2)**	1,296.5 (22.5)	299.3 (8.4)	1,595.9 (25.7)	81.1 (0.4)	18.9 (0.4)
50-64	54.6 (2.9)	65.1 (4.6)	0.1 (0.0)	0.0 (0.0)	1,254.6 (25.0)	218.9 (6.5)	1,473.5 (27.8)	85.2 (0.4)	14.8 (0.4)
65+	35.1 (2.5)	48.6 (4.0)	0.0 (0.0)	0.1 (0.1)**	937.1 (22.8)	141.3 (5.6)	1,078.4 (25.3)	87.6 (0.4)	12.4 (0.4)
거주지역									
동	51.2 (1.9)	113.7 (4.0)	0.2 (0.0)	0.2 (0.1)**	1,152.6 (16.1)	305.0 (6.2)	1,457.6 (19.3)	78.7 (0.3)	21.3 (0.3)
읍면	40.9 (3.5)	82.6 (8.2)	0.2 (0.1)**	0.0 (0.0)	1,101.7 (33.3)	237.6 (12.0)	1,339.3 (41.3)	82.6 (0.6)	17.4 (0.6)
소득수준									
하	43.1 (2.9)	97.8 (7.0)	0.2 (0.0)	0.0 (0.0)	1,051.4 (26.8)	266.0 (10.4)	1,317.4 (32.7)	80.0 (0.6)	20.0 (0.6)
중하	47.5 (2.9)	110.4 (6.6)	0.2 (0.0)	0.3 (0.2)**	1,130.8 (23.3)	294.4 (10.8)	1,425.3 (26.5)	78.9 (0.6)	21.1 (0.6)
중상	53.3 (3.8)	105.7 (5.6)	0.2 (0.1)**	0.1 (0.1)**	1,168.4 (23.3)	293.5 (9.1)	1,461.9 (28.9)	79.7 (0.5)	20.3 (0.5)
상	55.7 (3.7)	118.6 (7.2)	0.2 (0.0)	0.1 (0.0)	1,246.9 (26.8)	324.1 (11.5)	1,571.0 (33.6)	78.8 (0.5)	21.2 (0.5)
거주지역(표준화)									
동	50.3 (1.9)	119.9 (4.2)	0.2 (0.0)	0.2 (0.1)**	1,137.8 (15.4)	312.3 (5.9)	1,450.1 (18.6)	77.9 (0.3)	22.1 (0.3)
읍면	40.7 (3.3)	103.6 (11.6)	0.2 (0.1)*	0.0 (0.0)	1,103.1 (33.4)	273.0 (14.9)	1,376.2 (43.0)	80.2 (0.8)	19.8 (0.8)
소득수준(표준화)									
하	42.5 (2.9)	104.7 (7.3)	0.2 (0.0)	0.0 (0.0)	1,040.5 (24.5)	274.8 (10.7)	1,315.3 (30.9)	79.2 (0.5)	20.8 (0.5)
중하	46.9 (3.1)	122.0 (6.8)	0.2 (0.0)	0.3 (0.2)**	1,119.7 (22.7)	313.3 (11.1)	1,433.1 (27.1)	77.4 (0.6)	22.6 (0.6)
중상	53.8 (3.9)	114.1 (5.9)	0.2 (0.1)*	0.1 (0.1)**	1,165.8 (23.8)	306.1 (8.7)	1,471.9 (28.9)	78.7 (0.4)	21.3 (0.4)
상	54.8 (3.7)	125.5 (7.9)	0.2 (0.0)	0.1 (0.0)	1,233.7 (26.3)	335.5 (11.1)	1,569.3 (32.8)	77.9 (0.5)	22.1 (0.5)

표 2-35. 식품군별 1일 섭취량 : 남자, 만1세이상, 사회경제적위치지표별, 2012

(단위 : g)

구 분	n	곡류	감자·전분류	당류	두류	종실류	채소류	버섯류	과일류
		평균(표준오차)	평균(표준오차)	평균(표준오차)	평균(표준오차)	평균(표준오차)	평균(표준오차)	평균(표준오차)	평균(표준오차)
1세이상	3,127	335.8 (4.4)	32.1 (2.1)	11.7 (0.6)	42.0 (3.6)	5.1 (0.5)	327.3 (7.0)	5.0 (0.6)	162.5 (7.2)
19세이상	2,229	341.5 (5.1)	32.7 (2.4)	12.0 (0.8)	45.7 (4.4)	5.7 (0.5)	366.5 (7.9)	5.1 (0.7)	161.4 (7.5)
연령(세)									
1-9	472	234.2 (8.0)	25.1 (2.9)	7.5 (1.1)	26.5 (4.4)	2.2 (0.5)	111.7 (6.1)	2.9 (0.4)	169.6 (13.8)
10-18	426	369.7 (10.4)	33.3 (3.5)	12.4 (1.8)	29.7 (3.8)	3.7 (1.5)*	230.4 (11.3)	5.7 (0.8)	164.6 (22.7)
19-29	216	346.7 (14.0)	32.2 (5.6)	15.0 (2.2)	53.1 (14.7)*	6.5 (1.4)	294.0 (17.1)	8.6 (2.9)*	122.2 (15.2)
30-39	356	342.0 (11.0)	21.5 (2.4)	11.8 (1.0)	42.1 (5.7)	4.3 (0.8)	348.1 (14.9)	6.1 (1.5)	180.3 (18.3)
40-49	350	350.5 (11.9)	38.9 (4.8)	13.6 (2.1)	46.9 (6.1)	5.8 (1.0)	404.7 (15.9)	4.1 (0.8)	179.3 (18.0)
50-59	411	332.0 (8.4)	38.1 (7.1)	10.8 (1.0)	44.1 (4.2)	6.2 (0.9)	420.0 (19.6)	2.8 (0.5)	158.4 (16.9)
60-69	435	344.3 (8.8)	35.2 (5.5)	8.6 (0.7)	41.2 (3.7)	7.5 (1.7)	398.7 (15.4)	4.4 (1.2)*	194.0 (16.4)
70+	461	321.3 (7.5)	30.6 (5.1)	8.5 (1.1)	43.0 (4.7)	3.2 (0.4)	317.2 (11.6)	3.1 (0.9)*	122.3 (12.4)
1-2	122	160.2 (9.6)	22.5 (4.9)	5.9 (2.6)*	38.0 (10.8)*	2.0 (1.0)*	50.1 (4.5)	2.1 (0.5)	156.8 (20.7)
3-5	150	205.6 (16.5)	24.8 (7.1)*	9.7 (2.5)*	23.2 (5.5)	2.6 (0.9)*	99.1 (13.0)	2.8 (0.6)	178.1 (22.3)
6-11	294	312.4 (11.0)	29.5 (3.2)	11.5 (3.6)*	26.3 (4.7)	2.6 (0.5)	166.2 (8.0)	4.0 (0.7)	168.3 (19.1)
12-18	332	375.4 (11.4)	33.0 (3.9)	10.9 (1.2)	28.9 (3.6)	3.7 (1.8)*	239.0 (12.8)	5.8 (1.0)	164.7 (26.8)
19-29	216	346.7 (14.0)	32.2 (5.6)	15.0 (2.2)	53.1 (14.7)*	6.5 (1.4)	294.0 (17.1)	8.6 (2.9)*	122.2 (15.2)
30-49	706	346.4 (7.9)	30.4 (2.9)	12.7 (1.2)	44.6 (4.2)	5.1 (0.7)	377.1 (10.4)	5.1 (0.8)	179.8 (13.5)
50-64	634	334.2 (7.3)	37.2 (5.7)	10.3 (0.8)	42.8 (3.2)	6.5 (0.8)	411.4 (15.2)	2.9 (0.4)	169.4 (15.6)
65+	673	330.8 (6.4)	32.7 (4.6)	8.5 (0.8)	43.7 (4.4)	4.8 (1.3)*	353.8 (12.7)	4.1 (1.1)*	142.8 (12.2)
거주지역									
동	2,506	333.4 (4.7)	31.7 (2.1)	11.8 (0.7)	39.3 (2.4)	4.9 (0.5)	326.8 (7.9)	5.4 (0.7)	162.6 (7.8)
읍면	621	345.7 (11.3)	34.0 (5.8)	11.4 (1.7)	53.2 (15.5)*	5.9 (1.2)	329.6 (15.7)	3.5 (0.8)	162.0 (18.5)
소득수준¹⁾									
하	759	326.9 (6.9)	30.9 (3.8)	12.3 (1.4)	45.5 (10.4)	4.8 (0.8)	312.5 (11.7)	3.4 (0.5)	137.0 (12.0)
중하	793	350.4 (9.9)	33.8 (4.9)	12.0 (0.9)	42.8 (4.6)	5.7 (0.9)	331.8 (11.5)	5.2 (1.0)	141.2 (11.7)
중상	760	328.3 (6.8)	30.6 (3.1)	11.0 (0.9)	40.7 (3.9)	5.9 (1.0)	343.7 (13.6)	6.6 (1.8)*	181.0 (13.9)
상	759	337.9 (8.5)	34.5 (3.5)	11.8 (1.7)	36.4 (3.4)	4.0 (0.5)	327.3 (13.8)	5.2 (0.9)	202.8 (16.1)
거주지역(표준화)²⁾									
동	2,506	331.3 (4.7)	31.3 (2.0)	11.7 (0.7)	39.2 (2.4)	4.8 (0.5)	319.2 (7.1)	5.5 (0.7)	161.9 (7.6)
읍면	621	344.5 (11.8)	32.8 (5.6)	11.9 (2.1)	53.2 (17.4)*	6.3 (1.5)	308.0 (14.3)	3.4 (0.8)	168.2 (21.7)
소득수준(표준화)									
하	759	324.8 (7.0)	29.7 (3.4)	12.2 (1.4)	44.9 (9.9)	4.7 (0.8)	305.4 (10.3)	3.6 (0.6)	141.3 (11.7)
중하	793	347.6 (9.7)	33.4 (4.7)	12.1 (1.0)	43.0 (4.8)	5.6 (0.9)	321.5 (10.2)	5.3 (1.0)	138.5 (11.3)
중상	760	324.6 (6.9)	30.0 (2.6)	10.8 (0.9)	40.9 (4.0)	5.7 (1.0)	332.6 (12.6)	7.1 (2.1)*	182.3 (13.9)
상	759	336.2 (8.5)	34.3 (3.2)	11.9 (1.7)	35.4 (3.4)	3.9 (0.5)	315.7 (13.4)	5.1 (0.9)	201.4 (15.7)

1) 소득수준 : 월가구균등화소득(월가구소득/√가구원수)을 성별·연령별(5세단위) 사분위로 분류

2) 2005년 추계인구로 연령표준화

* : 변동계수(coefficient of variability) 25-50%, ** : 변동계수 50%이상

(계속 : 식품군별 1일 섭취량, 남자, 만1세이상, 사회경제적위치지표별, 2012)

구 분	해조류	음료류	주류	조미료류	유자류(식물성)	기타(식물성)	육류	난류
	평균(표준오차)	평균(표준오차)	평균(표준오차)	평균(표준오차)	평균(표준오차)	평균(표준오차)	평균(표준오차)	평균(표준오차)
1세이상	4.7 (0.5)	142.4 (7.2)	176.4 (10.6)	40.4 (1.3)	9.5 (0.3)	2.9 (0.6)	139.3 (5.8)	28.6 (1.1)
19세이상	5.0 (0.6)	144.3 (8.1)	223.6 (13.3)	43.6 (1.6)	10.0 (0.4)	2.7 (0.6)	141.1 (6.2)	27.7 (1.4)
연령(세)								
1-9	3.0 (0.4)	61.7 (8.3)	0.3 (0.1)*	15.9 (1.1)	5.0 (0.4)	6.3 (2.1)*	69.1 (5.3)	26.9 (2.0)
10-18	4.0 (1.0)*	186.4 (28.3)	2.4 (1.5)**	37.7 (2.5)	9.3 (0.7)	1.4 (0.6)*	176.2 (13.9)	35.5 (2.9)
19-29	3.7 (0.9)	231.0 (23.8)	208.2 (43.8)	48.0 (3.9)	12.7 (1.1)	2.1 (1.1)**	209.0 (16.6)	36.1 (3.7)
30-39	4.8 (0.9)	216.4 (20.1)	217.4 (28.0)	45.4 (2.8)	11.9 (0.7)	5.1 (1.9)*	166.4 (11.8)	32.6 (3.6)
40-49	6.4 (1.3)	126.5 (13.7)	272.1 (28.7)	50.5 (5.4)	11.1 (0.7)	0.7 (0.5)**	147.9 (16.4)	32.9 (3.2)
50-59	5.6 (1.0)	87.1 (10.0)	277.5 (27.4)	40.3 (2.1)	8.1 (0.5)	1.1 (0.7)**	106.2 (9.5)	22.0 (2.3)
60-69	5.1 (0.8)	55.2 (6.5)	149.2 (21.0)	34.4 (1.5)	6.8 (0.5)	6.7 (3.4)**	74.3 (6.9)	14.7 (1.8)
70+	3.7 (0.7)	42.2 (5.2)	110.5 (15.0)	28.1 (1.9)	4.5 (0.3)	2.3 (1.2)**	58.6 (6.6)	10.6 (1.5)
1-2	2.6 (0.8)*	14.2 (4.7)*	0.0 (0.0)	6.3 (0.8)	2.6 (0.4)	1.4 (0.9)**	29.0 (5.1)	20.6 (3.0)
3-5	3.4 (0.9)*	47.8 (11.5)	0.1 (0.0)	13.8 (2.0)	4.0 (0.5)	2.4 (1.6)**	60.6 (8.3)	22.2 (3.8)
6-11	3.1 (0.7)	96.4 (13.4)	0.5 (0.1)	23.9 (1.6)	7.7 (0.7)	7.9 (3.1)*	104.8 (7.8)	31.3 (2.9)
12-18	4.0 (1.1)*	204.1 (32.7)	2.8 (1.8)**	39.9 (3.0)	9.5 (0.8)	1.6 (0.8)**	187.2 (16.3)	37.2 (3.3)
19-29	3.7 (0.9)	231.0 (23.8)	208.2 (43.8)	48.0 (3.9)	12.7 (1.1)	2.1 (1.1)**	209.0 (16.6)	36.1 (3.7)
30-49	5.6 (0.8)	170.3 (13.1)	245.5 (20.5)	48.1 (3.1)	11.5 (0.5)	2.8 (1.0)*	156.9 (9.6)	32.8 (2.3)
50-64	5.8 (0.8)	82.5 (8.1)	253.3 (22.5)	39.1 (1.6)	7.9 (0.4)	2.1 (1.3)**	100.2 (7.8)	20.4 (1.9)
65+	3.5 (0.6)	41.2 (4.1)	113.0 (12.6)	30.1 (1.5)	5.2 (0.4)	4.5 (1.7)*	61.3 (4.9)	11.8 (1.5)
거주지역								
동	4.6 (0.5)	151.7 (8.4)	184.1 (12.8)	40.3 (1.1)	9.9 (0.3)	3.2 (0.7)	145.1 (6.6)	29.9 (1.2)
읍면	5.1 (1.8)*	103.8 (11.2)	144.4 (13.6)	40.9 (5.0)	7.7 (0.6)	1.3 (0.9)**	115.1 (9.5)	23.4 (2.8)
소득수준								
하	4.3 (0.8)	117.1 (11.0)	153.8 (22.7)	37.1 (2.2)	9.3 (0.6)	1.7 (0.7)*	122.6 (9.4)	26.3 (2.3)
중하	4.7 (0.7)	130.2 (11.9)	162.5 (17.5)	42.9 (3.6)	9.8 (0.5)	2.2 (0.9)*	141.4 (10.4)	30.7 (2.1)
중상	4.4 (0.7)	147.3 (15.9)	213.3 (26.5)	40.0 (2.1)	9.7 (0.5)	3.5 (1.1)*	140.0 (8.7)	29.6 (2.4)
상	5.3 (0.8)	180.4 (17.5)	186.1 (18.4)	43.0 (2.4)	9.6 (0.6)	4.7 (1.7)*	161.2 (15.9)	28.4 (2.9)
거주지역(표준화)								
동	4.5 (0.4)	153.1 (8.3)	178.5 (12.8)	39.8 (1.1)	9.9 (0.3)	3.4 (0.7)	144.8 (6.2)	30.0 (1.1)
읍면	5.3 (1.9)*	112.3 (13.7)	125.3 (13.0)	40.7 (5.5)	8.2 (0.8)	1.5 (1.1)**	124.8 (10.6)	26.5 (3.5)
소득수준(표준화)								
하	4.3 (0.8)	120.9 (11.5)	145.4 (21.7)	36.3 (2.0)	9.4 (0.6)	1.8 (0.7)*	123.8 (9.3)	26.8 (2.3)
중하	4.5 (0.7)	135.7 (11.7)	153.9 (16.6)	42.4 (3.5)	9.9 (0.5)	2.2 (0.9)*	146.1 (9.8)	31.7 (2.1)
중상	4.4 (0.8)	150.5 (15.9)	210.7 (27.8)	39.8 (2.0)	9.7 (0.5)	3.9 (1.1)*	140.3 (8.7)	29.8 (2.4)
상	5.1 (0.7)	183.5 (17.8)	175.4 (17.5)	42.8 (2.5)	9.7 (0.7)	4.9 (1.6)*	162.4 (15.4)	28.9 (2.9)

(계속 : 식품군별 1일 섭취량, 남자, 만1세이상, 사회경제적위치지표별, 2012)

구 분	어패류	우유류	유제품 (동물성)	기타 (동물성)	섭취 합계		섭취분율(%)		
					식물성	동물성	총계	식물성	동물성
	평균(표준오차)	평균(표준오차)	평균(표준오차)	평균(표준오차)	평균(표준오차)	평균(표준오차)	평균(표준오차)	분율(표준오차)	분율(표준오차)
1세이상	59.8 (2.7)	111.0 (4.9)	0.2 (0.0)	0.2 (0.1)**	1,297.9 (19.8)	339.1 (8.1)	1,637.0 (23.5)	78.9 (0.4)	21.1 (0.4)
19세이상	67.2 (3.1)	78.0 (5.1)	0.2 (0.0)	0.2 (0.1)**	1,399.9 (22.7)	314.4 (9.0)	1,714.3 (27.2)	82.0 (0.4)	18.0 (0.4)
연령(세)									
1-9	23.6 (2.4)	276.6 (17.7)	0.1 (0.0)	0.0 (0.0)	671.7 (24.3)	396.4 (18.6)	1,068.1 (32.2)	62.7 (1.3)	37.3 (1.3)
10-18	37.9 (4.5)	203.8 (14.8)	0.4 (0.1)*	0.1 (0.0)	1,090.6 (43.3)	453.9 (19.5)	1,544.5 (53.2)	70.8 (1.0)	29.2 (1.0)
19-29	50.7 (6.6)	137.7 (18.2)	0.5 (0.2)*	0.1 (0.0)	1,384.0 (70.2)	434.1 (25.5)	1,818.1 (79.8)	75.9 (1.2)	24.1 (1.2)
30-39	77.1 (7.0)	84.6 (9.0)	0.1 (0.0)	0.7 (0.6)**	1,457.3 (51.0)	361.6 (17.5)	1,818.8 (61.7)	80.1 (0.7)	19.9 (0.7)
40-49	83.5 (7.8)	57.5 (7.6)	0.1 (0.0)	0.1 (0.1)**	1,511.1 (40.5)	321.9 (18.7)	1,833.0 (42.2)	82.7 (0.8)	17.3 (0.8)
50-59	70.0 (5.7)	58.3 (7.2)	0.1 (0.1)**	0.0 (0.0)	1,432.1 (48.9)	256.6 (11.7)	1,688.7 (52.5)	84.4 (0.8)	15.6 (0.8)
60-69	55.7 (5.9)	56.5 (8.8)	0.0 (0.0)	0.0 (0.0)	1,291.4 (32.3)	201.2 (12.8)	1,492.5 (37.8)	87.4 (0.6)	12.6 (0.6)
70+	44.9 (4.2)	45.5 (7.4)	0.0 (0.0)	0.2 (0.2)**	1,040.5 (32.2)	159.7 (11.3)	1,200.2 (38.3)	87.3 (0.7)	12.7 (0.7)
1-2	14.2 (2.7)	279.1 (25.0)	0.1 (0.0)	0.0 (0.0)	464.7 (36.7)	343.1 (27.7)	807.7 (50.7)	58.5 (2.7)	41.5 (2.7)
3-5	20.2 (3.3)	291.8 (36.3)	0.1 (0.1)**	0.0 (0.0)	617.6 (40.9)	395.0 (32.5)	1,012.6 (41.1)	61.2 (3.1)	38.8 (3.1)
6-11	34.1 (3.7)	264.0 (17.1)	0.2 (0.0)	0.1 (0.0)	860.3 (30.5)	434.4 (19.5)	1,294.8 (38.0)	66.7 (1.2)	33.3 (1.2)
12-18	37.8 (5.2)	192.6 (16.4)	0.4 (0.1)*	0.1 (0.0)	1,123.3 (51.1)	455.4 (21.9)	1,578.6 (61.5)	71.4 (1.2)	28.6 (1.2)
19-29	50.7 (6.6)	137.7 (18.2)	0.5 (0.2)*	0.1 (0.0)	1,384.0 (70.2)	434.1 (25.5)	1,818.1 (79.8)	75.9 (1.2)	24.1 (1.2)
30-49	80.4 (5.5)	70.7 (5.9)	0.1 (0.0)	0.4 (0.3)**	1,484.9 (30.9)	341.2 (12.9)	1,826.1 (36.6)	81.4 (0.5)	18.6 (0.5)
50-64	68.0 (4.6)	57.2 (6.4)	0.1 (0.0)	0.0 (0.0)	1,405.6 (39.8)	246.0 (9.9)	1,651.6 (43.5)	85.0 (0.6)	15.0 (0.6)
65+	46.1 (3.8)	50.8 (6.6)	0.0 (0.0)	0.1 (0.1)**	1,118.6 (30.9)	170.0 (9.6)	1,288.7 (35.6)	87.6 (0.5)	12.4 (0.5)
거주지역									
동	62.5 (3.1)	116.9 (5.1)	0.2 (0.0)	0.2 (0.1)*	1,309.8 (22.5)	354.7 (8.7)	1,664.5 (26.4)	78.1 (0.4)	21.9 (0.4)
읍면	48.6 (4.5)	86.5 (12.9)	0.2 (0.1)*	0.0 (0.0)	1,248.6 (42.2)	273.8 (17.0)	1,522.4 (48.7)	82.3 (0.9)	17.7 (0.9)
소득수준									
하	51.9 (5.2)	102.1 (10.3)	0.2 (0.1)**	0.0 (0.0)	1,196.5 (39.1)	303.1 (14.9)	1,499.6 (47.2)	80.0 (0.7)	20.0 (0.7)
중하	58.3 (5.1)	109.9 (9.1)	0.1 (0.0)	0.5 (0.4)**	1,275.2 (31.6)	341.1 (16.2)	1,616.3 (36.7)	78.1 (0.8)	21.9 (0.8)
중상	64.8 (6.2)	110.2 (8.7)	0.3 (0.1)*	0.1 (0.0)	1,365.9 (38.0)	344.9 (13.7)	1,710.9 (45.9)	79.4 (0.7)	20.6 (0.7)
상	67.4 (6.1)	122.8 (8.4)	0.2 (0.1)*	0.0 (0.0)	1,389.0 (37.5)	380.0 (18.3)	1,769.1 (47.3)	77.9 (0.7)	22.1 (0.7)
거주지역(표준화)									
동	61.4 (3.0)	121.2 (5.0)	0.2 (0.0)	0.2 (0.1)*	1,294.0 (21.3)	357.8 (8.2)	1,651.8 (25.2)	77.6 (0.4)	22.4 (0.4)
읍면	46.5 (4.2)	106.5 (14.2)	0.3 (0.2)**	0.0 (0.0)	1,221.7 (45.2)	304.6 (17.2)	1,526.3 (52.6)	80.0 (1.0)	20.0 (1.0)
소득수준(표준화)									
하	51.2 (5.2)	108.1 (10.4)	0.2 (0.1)**	0.0 (0.0)	1,184.6 (36.4)	310.2 (15.0)	1,494.9 (44.4)	79.4 (0.7)	20.6 (0.7)
중하	56.9 (5.2)	118.5 (9.1)	0.1 (0.0)	0.5 (0.4)**	1,255.7 (31.1)	353.8 (15.3)	1,609.5 (37.2)	77.2 (0.7)	22.8 (0.7)
중상	64.7 (6.0)	118.7 (9.0)	0.3 (0.1)*	0.1 (0.0)	1,352.9 (39.1)	354.0 (13.5)	1,706.9 (46.0)	78.5 (0.7)	21.5 (0.7)
상	65.4 (5.8)	128.1 (8.7)	0.2 (0.1)*	0.0 (0.0)	1,365.3 (37.3)	385.0 (17.2)	1,750.3 (46.7)	77.3 (0.7)	22.7 (0.7)

표 2-36. 식품군별 1일 섭취량 : 여자, 만1세이상, 사회경제적위치지표별, 2012

(단위 : g)

구 분	n	곡류	감자·전분류	당류	두류	종실류	채소류	버섯류	과일류
		평균(표준오차)	평균(표준오차)	평균(표준오차)	평균(표준오차)	평균(표준오차)	평균(표준오차)	평균(표준오차)	평균(표준오차)
1세이상	4,081	265.7 (3.1)	32.3 (1.9)	8.5 (0.4)	31.6 (1.5)	4.1 (0.3)	258.6 (6.1)	4.5 (0.3)	186.1 (6.7)
19세이상	3,337	267.2 (3.2)	33.6 (2.0)	7.4 (0.3)	33.3 (1.6)	4.5 (0.4)	286.2 (6.9)	4.8 (0.3)	193.2 (7.2)
연령(세)									
1-9	353	208.6 (5.9)	19.2 (2.9)	7.3 (0.9)	21.6 (3.8)	2.0 (0.4)	93.6 (6.8)	2.4 (0.4)	163.2 (14.4)
10-18	391	297.1 (9.5)	32.3 (6.1)	17.4 (2.4)	26.4 (3.7)	2.4 (0.9)*	175.9 (8.0)	3.7 (0.7)	150.2 (15.9)
19-29	366	262.4 (9.2)	23.5 (3.1)	10.3 (0.9)	30.8 (4.7)	4.2 (1.2)*	229.4 (11.6)	5.6 (1.2)	131.9 (12.1)
30-39	581	261.1 (7.7)	32.9 (3.6)	8.2 (0.5)	29.4 (3.3)	3.3 (0.5)	278.4 (11.1)	7.5 (1.1)	184.1 (13.7)
40-49	550	265.1 (6.2)	39.3 (4.4)	7.4 (0.6)	34.3 (3.2)	5.1 (0.8)	326.4 (21.0)	4.4 (0.6)	212.7 (14.2)
50-59	622	275.6 (8.0)	38.1 (4.5)	7.0 (0.7)	37.6 (3.9)	6.0 (0.8)	311.8 (12.3)	3.9 (0.7)	277.3 (19.6)
60-69	576	277.6 (6.3)	46.2 (7.1)	5.1 (0.5)	31.2 (3.1)	6.1 (1.3)	328.9 (19.5)	4.7 (1.1)	217.2 (22.7)
70+	642	265.1 (5.7)	21.2 (3.5)	4.3 (0.4)	37.0 (3.4)	2.4 (0.4)	235.7 (10.2)	1.8 (0.4)	115.7 (9.9)
1-2	68	146.7 (11.1)	14.0 (3.9)*	3.9 (1.4)*	27.3 (8.5)*	0.5 (0.1)	52.6 (5.7)	1.5 (0.5)*	127.9 (21.2)
3-5	132	200.1 (10.5)	21.0 (4.5)	8.1 (1.7)	25.3 (7.8)*	1.7 (0.4)	82.9 (7.8)	2.9 (1.0)*	163.9 (20.6)
6-11	265	266.3 (9.1)	23.2 (3.9)	8.8 (1.0)	16.3 (2.6)	2.5 (0.6)	142.3 (11.3)	3.0 (0.6)	155.1 (16.2)
12-18	279	294.9 (11.2)	33.1 (7.3)	19.2 (2.8)	28.5 (4.4)	2.5 (1.1)*	175.2 (9.1)	3.6 (0.7)	157.7 (18.5)
19-29	366	262.4 (9.2)	23.5 (3.1)	10.3 (0.9)	30.8 (4.7)	4.2 (1.2)*	229.4 (11.6)	5.6 (1.2)	131.9 (12.1)
30-49	1,131	263.2 (4.7)	36.2 (2.9)	7.8 (0.4)	31.9 (2.5)	4.2 (0.5)	303.2 (12.3)	5.9 (0.6)	198.9 (9.3)
50-64	928	275.6 (6.2)	39.9 (4.4)	6.6 (0.5)	37.0 (3.2)	6.2 (0.8)	317.8 (9.7)	4.5 (0.7)	260.3 (15.1)
65+	912	269.3 (5.2)	28.7 (4.2)	4.5 (0.3)	34.0 (2.6)	3.2 (0.4)	260.0 (13.9)	2.0 (0.4)	147.8 (14.5)
거주지역									
동	3,301	263.9 (3.5)	32.2 (2.1)	8.8 (0.5)	32.0 (1.7)	4.0 (0.4)	255.7 (6.7)	5.0 (0.3)	186.4 (7.2)
읍면	780	273.9 (7.5)	32.8 (4.4)	7.1 (0.7)	30.0 (3.1)	4.7 (0.8)	271.8 (13.9)	2.0 (0.3)	184.5 (16.3)
소득수준¹⁾									
하	994	261.2 (5.9)	32.9 (3.5)	7.7 (0.6)	31.0 (2.7)	3.3 (0.5)	238.6 (8.4)	4.4 (0.7)	140.9 (8.7)
중하	992	271.6 (6.4)	32.8 (4.0)	8.2 (0.8)	36.9 (3.3)	3.8 (0.6)	267.2 (17.1)	4.3 (0.6)	174.6 (11.6)
중상	1,018	261.3 (5.1)	31.9 (3.3)	8.8 (0.9)	27.5 (2.4)	5.2 (0.8)	262.9 (7.8)	3.9 (0.6)	192.7 (11.8)
상	1,007	266.4 (6.2)	32.0 (2.7)	9.3 (0.6)	30.3 (2.6)	4.3 (0.5)	270.3 (10.2)	5.5 (0.9)	248.4 (14.7)
거주지역(표준화)²⁾									
동	3,301	262.5 (3.5)	31.6 (2.1)	9.1 (0.5)	31.3 (1.7)	3.8 (0.4)	246.9 (6.3)	5.1 (0.4)	181.9 (7.1)
읍면	780	269.8 (8.5)	32.3 (3.9)	7.8 (0.9)	26.0 (3.5)	4.9 (1.0)	272.0 (14.4)	2.2 (0.4)	189.2 (19.0)
소득수준(표준화)									
하	994	260.7 (6.1)	31.9 (3.4)	7.9 (0.7)	29.9 (2.7)	3.3 (0.5)	229.1 (6.8)	4.5 (0.7)	137.0 (8.7)
중하	992	269.2 (6.8)	32.7 (4.1)	8.6 (0.8)	37.5 (4.2)	3.8 (0.6)	254.5 (15.9)	4.3 (0.6)	170.9 (12.4)
중상	1,018	259.8 (5.4)	31.1 (3.0)	9.3 (1.0)	26.9 (2.5)	5.2 (0.8)	256.7 (8.0)	4.1 (0.6)	192.6 (11.6)
상	1,007	262.6 (6.4)	32.0 (2.7)	10.0 (0.7)	28.6 (2.3)	3.9 (0.5)	261.5 (9.5)	5.8 (0.9)	244.0 (13.8)

1) 소득수준 : 월가구균등화소득(월가구소득/√가구원수)을 성별·연령별(5세단위) 사분위로 분류

2) 2005년 추계인구로 연령표준화

* : 변동계수(coefficient of variability) 25~50%, ** : 변동계수 50%이상

(계속 : 식품군별 1일 섭취량, 여자, 만1세이상, 사회경제적위치지표별, 2012)

구 분	해조류	음료류	주류	조미료류	유지류(식물성)	기타(식물성)	육류	난류
	평균(표준오차)	평균(표준오차)	평균(표준오차)	평균(표준오차)	평균(표준오차)	평균(표준오차)	평균(표준오차)	평균(표준오차)
1세이상	5.1 (0.6)	111.3 (6.0)	42.9 (3.7)	28.4 (0.7)	6.0 (0.2)	2.8 (0.6)	80.9 (3.3)	21.0 (0.9)
19세이상	5.4 (0.6)	116.1 (6.8)	52.7 (4.6)	29.6 (0.6)	6.1 (0.2)	2.6 (0.7)*	77.1 (3.0)	19.9 (0.9)
연령(세)								
1-9	3.5 (0.6)	39.6 (6.7)	0.1 (0.0)	11.6 (0.6)	3.3 (0.2)	2.4 (1.7)**	50.9 (3.4)	24.0 (2.7)
10-18	4.8 (1.7)*	129.2 (13.8)	2.2 (1.5)**	32.0 (3.9)	7.6 (0.7)	4.4 (2.4)**	131.8 (12.0)	26.5 (2.4)
19-29	3.1 (0.9)*	220.9 (18.3)	87.0 (18.0)	30.9 (1.8)	7.3 (0.5)	2.2 (1.0)*	105.4 (8.2)	25.3 (2.3)
30-39	7.7 (1.6)	145.3 (11.2)	71.6 (13.0)	33.3 (1.8)	7.5 (0.4)	2.7 (1.1)*	107.4 (8.5)	27.1 (3.1)
40-49	6.4 (1.0)	118.8 (16.3)	64.8 (10.1)	32.9 (1.6)	6.6 (0.4)	2.0 (1.1)**	76.3 (5.9)	21.3 (1.4)
50-59	4.9 (0.7)	90.6 (11.0)	40.9 (6.6)	29.2 (1.5)	5.8 (0.4)	3.1 (2.1)**	64.6 (6.5)	19.2 (2.1)
60-69	5.6 (1.4)*	38.8 (4.9)	13.9 (3.7)*	25.3 (1.4)	4.5 (0.3)	5.3 (3.7)**	45.4 (4.3)	10.2 (1.2)
70+	3.6 (0.7)	20.9 (3.5)	4.7 (1.5)*	20.1 (1.5)	3.1 (0.2)	0.8 (0.5)**	36.3 (3.6)	8.4 (1.3)
1-2	1.8 (0.4)	25.0 (13.8)**	0.0 (0.0)	5.6 (0.6)	1.7 (0.3)	0.0 (0.0)	24.1 (4.0)	32.9 (9.2)*
3-5	3.0 (1.0)*	23.7 (8.8)*	0.1 (0.1)**	11.2 (1.1)	3.5 (0.4)	0.6 (0.5)**	41.5 (4.3)	25.2 (4.8)
6-11	4.2 (1.0)	68.1 (11.0)	0.2 (0.0)	17.3 (1.2)	4.7 (0.6)	6.0 (3.3)**	88.1 (9.4)	21.1 (1.8)
12-18	5.0 (1.8)*	140.5 (16.3)	2.6 (1.9)**	34.4 (4.9)	7.9 (0.8)	3.8 (1.7)*	135.2 (12.8)	27.1 (2.8)
19-29	3.1 (0.9)*	220.9 (18.3)	87.0 (18.0)	30.9 (1.8)	7.3 (0.5)	2.2 (1.0)*	105.4 (8.2)	25.3 (2.3)
30-49	7.0 (1.1)	131.6 (10.0)	68.1 (7.7)	33.1 (1.2)	7.1 (0.3)	2.3 (0.8)*	91.3 (5.3)	24.1 (1.6)
50-64	4.8 (0.6)	79.2 (8.7)	34.3 (5.1)	29.2 (1.2)	5.5 (0.4)	4.7 (2.3)*	60.3 (5.2)	17.5 (1.6)
65+	4.5 (0.9)	24.0 (3.0)	7.2 (2.1)*	20.3 (1.3)	3.5 (0.2)	0.5 (0.4)**	38.3 (3.2)	8.2 (1.0)
거주지역								
동	4.9 (0.5)	119.9 (7.1)	47.1 (4.3)	28.8 (0.8)	6.2 (0.2)	2.9 (0.7)	83.0 (3.8)	22.1 (1.1)
읍면	6.3 (2.0)*	72.4 (9.0)	23.7 (6.3)*	26.6 (1.9)	5.5 (0.4)	2.1 (1.1)**	71.6 (6.0)	15.9 (1.6)
소득수준								
하	4.6 (0.9)	109.5 (12.6)	39.8 (7.3)	27.5 (1.1)	5.9 (0.4)	1.4 (0.6)*	81.8 (5.4)	19.6 (2.1)
중하	6.3 (1.2)	93.4 (9.0)	40.4 (10.0)	28.8 (1.8)	5.8 (0.4)	1.9 (0.7)*	77.3 (5.7)	20.2 (1.5)
중상	4.6 (0.7)	96.1 (6.9)	46.2 (7.9)	27.4 (1.3)	6.3 (0.3)	4.4 (1.7)*	78.3 (4.5)	22.1 (1.5)
상	5.0 (0.6)	148.2 (12.1)	45.6 (8.2)	30.1 (1.6)	6.1 (0.3)	3.9 (1.8)*	88.2 (6.6)	21.4 (1.3)
거주지역(표준화)								
동	4.8 (0.5)	123.2 (6.9)	47.1 (4.5)	28.7 (0.8)	6.2 (0.2)	3.0 (0.7)	86.1 (3.6)	22.8 (1.2)
읍면	6.6 (2.3)*	90.2 (12.8)	32.0 (10.1)*	26.9 (2.2)	5.9 (0.4)	1.9 (1.0)**	78.0 (7.0)	21.0 (2.3)
소득수준(표준화)								
하	4.4 (0.9)	118.0 (12.7)	39.4 (7.3)	26.9 (1.1)	6.0 (0.4)	1.5 (0.6)*	83.8 (5.5)	20.4 (2.3)
중하	6.4 (1.3)	102.1 (9.7)	45.6 (12.0)*	29.0 (1.9)	6.0 (0.4)	2.2 (0.8)*	83.8 (6.4)	21.2 (1.5)
중상	4.8 (0.8)	103.2 (7.5)	48.3 (8.4)	27.7 (1.3)	6.6 (0.3)	4.2 (1.6)*	82.4 (4.3)	23.5 (1.5)
상	5.0 (0.6)	157.4 (11.9)	48.5 (8.6)	30.7 (1.8)	6.3 (0.4)	3.9 (1.6)*	93.2 (6.7)	22.7 (1.4)

(계속 : 식품군별 1일 섭취량, 여자, 만1세이상, 사회경제적위치지표별, 2012)

구 분	어패류	우유류	유지류 (동물성)	기타 (동물성)	섭취 합계		섭취분율(%)		
					식물성	동물성	총계	식물성	동물성
	평균(표준오차)	평균(표준오차)	평균(표준오차)	평균(표준오차)	평균(표준오차)	평균(표준오차)	평균(표준오차)	분율(표준오차)	분율(표준오차)
1세이상	38.7 (1.4)	104.8 (4.1)	0.2 (0.0)	0.1 (0.0)	987.9 (14.6)	245.7 (5.4)	1,233.7 (17.1)	79.9 (0.4)	20.1 (0.4)
19세이상	41.5 (1.6)	83.6 (4.1)	0.2 (0.0)	0.1 (0.0)	1,042.5 (16.9)	222.4 (5.5)	1,264.9 (18.9)	82.6 (0.4)	17.4 (0.4)
연령(세)									
1-9	19.4 (2.0)	235.4 (15.2)	0.2 (0.0)	0.0 (0.0)	578.4 (18.5)	329.9 (15.2)	908.3 (22.6)	64.3 (1.3)	35.7 (1.3)
10-18	32.0 (2.8)	165.8 (11.9)	0.3 (0.1)*	0.0 (0.0)	885.6 (28.5)	356.4 (17.1)	1,242.0 (37.5)	71.2 (1.2)	28.8 (1.2)
19-29	40.7 (4.3)	114.9 (10.8)	0.4 (0.1)*	0.0 (0.0)	1,049.5 (36.9)	286.6 (13.6)	1,336.1 (42.4)	78.2 (0.9)	21.8 (0.9)
30-39	47.7 (3.0)	95.7 (8.5)	0.2 (0.0)	0.2 (0.1)**	1,073.0 (29.6)	278.4 (12.1)	1,351.4 (35.4)	79.5 (0.7)	20.5 (0.7)
40-49	48.3 (3.7)	88.4 (7.5)	0.1 (0.0)	0.2 (0.2)**	1,126.4 (40.0)	234.7 (9.3)	1,361.2 (40.2)	81.8 (0.8)	18.2 (0.8)
50-59	38.8 (2.9)	79.2 (7.8)	0.2 (0.1)**	0.1 (0.1)**	1,131.8 (32.7)	202.2 (9.8)	1,334.0 (36.4)	84.9 (0.6)	15.1 (0.6)
60-69	42.4 (3.5)	55.9 (5.0)	0.0 (0.0)	0.0 (0.0)	1,010.4 (37.9)	154.0 (7.4)	1,164.4 (39.5)	87.1 (0.6)	12.9 (0.6)
70+	24.5 (2.7)	42.5 (4.4)	0.0 (0.0)	0.1 (0.1)**	736.5 (19.0)	111.8 (5.7)	848.3 (20.7)	87.7 (0.6)	12.3 (0.6)
1-2	14.7 (2.6)	294.6 (38.4)	0.0 (0.0)	0.0 (0.0)	408.4 (27.3)	366.3 (38.1)	774.7 (45.5)	55.6 (3.4)	44.4 (3.4)
3-5	19.3 (3.6)	223.6 (23.8)	0.2 (0.1)*	0.0 (0.0)	548.1 (24.0)	309.9 (24.2)	858.0 (36.2)	65.4 (1.9)	34.6 (1.9)
6-11	25.5 (2.5)	204.3 (14.0)	0.2 (0.0)	0.0 (0.0)	717.8 (30.2)	339.3 (16.9)	1,057.1 (37.0)	68.1 (1.2)	31.9 (1.2)
12-18	31.9 (3.4)	163.5 (13.6)	0.3 (0.1)*	0.0 (0.0)	908.8 (30.6)	358.1 (19.6)	1,266.9 (40.1)	71.5 (1.4)	28.5 (1.4)
19-29	40.7 (4.3)	114.9 (10.8)	0.4 (0.1)*	0.0 (0.0)	1,049.5 (36.9)	286.6 (13.6)	1,336.1 (42.4)	78.2 (0.9)	21.8 (0.9)
30-49	48.0 (2.5)	92.0 (5.9)	0.2 (0.0)	0.2 (0.1)*	1,100.6 (23.9)	255.8 (7.9)	1,356.4 (25.5)	80.7 (0.5)	19.3 (0.5)
50-64	41.2 (2.5)	72.9 (6.2)	0.1 (0.0)	0.1 (0.0)	1,105.7 (25.9)	192.2 (7.4)	1,297.9 (28.9)	85.4 (0.5)	14.6 (0.5)
65+	27.5 (2.4)	47.1 (3.9)	0.0 (0.0)	0.1 (0.1)**	809.6 (24.2)	121.1 (5.4)	930.7 (25.6)	87.6 (0.5)	12.4 (0.5)
거주지역									
동	40.0 (1.5)	110.7 (4.6)	0.2 (0.0)	0.1 (0.0)	997.7 (16.3)	256.1 (6.0)	1,253.8 (18.8)	79.2 (0.4)	20.8 (0.4)
읍면	32.6 (3.4)	78.3 (6.2)	0.1 (0.0)	0.0 (0.0)	943.4 (32.3)	198.5 (9.6)	1,141.9 (39.0)	82.8 (0.6)	17.2 (0.6)
소득수준									
하	34.4 (2.6)	93.6 (6.5)	0.2 (0.0)	0.0 (0.0)	908.8 (24.9)	229.6 (9.9)	1,138.4 (29.3)	80.1 (0.7)	19.9 (0.7)
중하	35.9 (2.2)	110.9 (7.7)	0.2 (0.1)*	0.1 (0.1)**	976.0 (27.6)	244.5 (10.1)	1,220.5 (30.3)	79.7 (0.7)	20.3 (0.7)
중상	42.3 (3.2)	101.3 (6.2)	0.1 (0.0)	0.1 (0.1)**	979.3 (20.9)	244.3 (8.2)	1,223.6 (24.2)	80.0 (0.6)	20.0 (0.6)
상	44.1 (3.3)	114.5 (9.7)	0.2 (0.1)*	0.2 (0.1)**	1,105.6 (27.3)	268.6 (11.1)	1,374.1 (32.2)	79.6 (0.7)	20.4 (0.7)
거주지역(표준화)									
동	39.6 (1.5)	117.9 (4.9)	0.2 (0.0)	0.1 (0.0)	985.3 (16.1)	266.7 (5.9)	1,252.0 (18.7)	78.2 (0.4)	21.8 (0.4)
읍면	33.9 (3.5)	97.7 (10.1)	0.1 (0.1)**	0.0 (0.0)	967.8 (34.7)	230.6 (13.9)	1,198.5 (44.9)	80.5 (0.9)	19.5 (0.9)
소득수준(표준화)									
하	33.8 (2.5)	100.8 (7.0)	0.2 (0.0)	0.1 (0.0)	900.6 (23.5)	239.0 (10.6)	1,139.6 (28.6)	79.1 (0.7)	20.9 (0.7)
중하	35.9 (2.4)	125.4 (7.7)	0.3 (0.1)*	0.1 (0.1)**	972.8 (29.3)	266.7 (10.3)	1,239.4 (33.1)	77.7 (0.7)	22.3 (0.7)
중상	42.7 (3.3)	109.3 (6.8)	0.1 (0.0)	0.1 (0.1)**	980.3 (22.0)	258.1 (8.2)	1,238.4 (25.0)	78.8 (0.6)	21.2 (0.6)
상	44.5 (3.3)	123.2 (10.3)	0.2 (0.1)*	0.1 (0.1)**	1,100.3 (26.6)	284.0 (11.1)	1,384.3 (31.1)	78.4 (0.7)	21.6 (0.7)

표 2-37. 다소비식품¹⁾ : 성별, 만1세이상, 2012

구분 순위	전체 (n=7,208)					남자 (n=3,127)					여자 (n=4,081)				
	식품명	섭취량 (g)	표준 오차	섭취 분율 (%)	누적 분율 (%)	식품명	섭취량 (g)	표준 오차	섭취 분율 (%)	누적 분율 (%)	식품명	섭취량 (g)	표준 오차	섭취 분율 (%)	누적 분율 (%)
1	백미	169.8	2.5	11.6	11.6	백미	197.3	3.5	11.9	11.9	백미	142.2	2.3	11.3	11.3
2	우유	75.3	2.9	5.2	16.8	우유	77.6	3.8	4.7	16.6	우유	73.0	3.4	5.8	17.1
3	김치,배추김치	60.7	1.9	4.2	21.0	김치,배추김치	77.4	2.6	4.7	21.2	김치,배추김치	44.1	1.6	3.5	20.6
4	맥주	51.2	3.8	3.5	24.5	맥주	75.4	6.5	4.5	25.8	굴	30.8	3.6	2.5	23.1
5	돼지고기	39.8	1.9	2.7	27.2	소주	65.5	5.0	4.0	29.7	사과	27.6	2.2	2.2	25.3
6	소주	36.8	2.8	2.5	29.7	돼지고기	52.9	3.3	3.2	32.9	맥주	26.9	3.0	2.1	27.4
7	굴	29.7	3.7	2.0	31.8	양파	32.7	1.7	2.0	34.9	돼지고기	26.8	1.6	2.1	29.6
8	양파	27.3	1.1	1.9	33.6	막걸리	31.6	4.3	1.9	36.8	토마토	22.8	2.3	1.8	31.4
9	쇠고기,족,사골국물	26.2	6.5	1.8	35.4	콜라	31.5	3.8	1.9	38.7	양파	21.8	0.9	1.7	33.1
10	달걀	25.2	0.8	1.7	37.2	쇠고기,족,사골국물	31.1	9.5	1.9	40.5	녹차	21.5	3.5	1.7	34.8
11	콜라	24.7	2.2	1.7	38.9	닭고기	30.2	2.5	1.8	42.4	달걀	21.4	1.0	1.7	36.5
12	사과	24.6	1.7	1.7	40.5	달걀	29.1	1.1	1.8	44.1	쇠고기,족,사골국물	21.2	4.4	1.7	38.2
13	닭고기	24.5	1.7	1.7	42.2	굴	28.6	4.8	1.7	45.8	감	20.8	3.4	1.7	39.9
14	고추	24.5	0.8	1.7	43.9	고추	28.4	1.1	1.7	47.5	고추	20.6	0.8	1.6	41.5
15	토마토	21.8	2.0	1.5	45.4	쇠고기	27.2	1.7	1.6	49.2	닭고기	18.8	1.9	1.5	43.0
16	쇠고기	21.4	1.0	1.5	46.9	수박	22.0	4.0	1.3	50.5	콜라	17.8	2.1	1.4	44.4
17	감자	19.3	1.2	1.3	48.2	사과	21.7	1.8	1.3	51.8	감자	17.5	1.3	1.4	45.8
18	수박	19.1	3.1	1.3	49.5	감자	21.1	1.6	1.3	53.1	빵	17.2	1.6	1.4	47.2
19	막걸리	18.9	2.4	1.3	50.8	두부	20.9	1.2	1.3	54.3	오이	16.6	1.5	1.3	48.5
20	두부	18.5	0.8	1.3	52.1	토마토	20.9	2.3	1.3	55.6	수박	16.2	2.6	1.3	49.8
21	빵	18.2	1.1	1.3	53.3	빵	19.3	1.6	1.2	56.7	두부	16.1	0.9	1.3	51.1
22	녹차	17.2	2.1	1.2	54.5	라면	18.9	1.4	1.1	57.9	떡	15.7	1.2	1.3	52.3
23	오이	16.0	1.1	1.1	55.6	오이	15.4	1.2	0.9	58.8	쇠고기	15.6	0.9	1.2	53.5
24	감	15.7	2.3	1.1	56.7	과일음료	15.0	1.7	0.9	59.7	포도	15.5	2.2	1.2	54.8
25	포도	14.5	1.7	1.0	57.7	파	14.2	0.7	0.9	60.6	미역	14.9	2.9	1.2	56.0
26	라면	13.9	0.8	1.0	58.6	두유	14.1	3.0	0.9	61.4	과일음료	12.6	1.3	1.0	57.0
27	과일음료	13.8	1.1	1.0	59.5	사이다	13.9	1.9	0.8	62.3	배	12.5	1.9	1.0	58.0
28	떡	12.5	0.8	0.9	60.4	포도	13.6	2.3	0.8	63.1	고구마	12.1	1.5	1.0	58.9
29	미역	12.0	2.0	0.8	61.2	녹차	12.9	2.2	0.8	63.9	요구르트,호상	12.0	1.3	1.0	59.9
30	두유	11.8	1.6	0.8	62.0	국수	12.2	1.0	0.7	64.6	국수	11.2	0.9	0.9	60.8

1) 다소비식품 : 종량을 기준으로 1일 평균 섭취량이 높은 식품

표 2-38. 영양소별 1일 섭취량 : 성별, 만1세이상, 2012

구 분	전체	남자	여자
	(n=7,208)	(n=3,127)	(n=4,081)
	평균 (표준오차)	평균 (표준오차)	평균 (표준오차)
에너지(kcal)	1,994.2 (18.9)	2,316.5 (27.6)	1,671.3 (16.4)
단백질(g)	72.4 (0.9)	84.6 (1.3)	60.1 (0.8)
지방(g)	45.2 (0.7)	53.6 (1.1)	36.7 (0.7)
탄수화물(g)	311.6 (2.8)	347.2 (3.8)	276.1 (2.7)
조식유(g)	6.9 (0.1)	7.5 (0.1)	6.4 (0.1)
칼슘(mg)	501.5 (7.7)	540.5 (8.7)	462.3 (9.1)
인(mg)	1,159.4 (11.8)	1,321.7 (16.3)	996.9 (11.4)
나트륨(mg)	4,583.1 (67.6)	5,280.2 (92.1)	3,884.6 (65.9)
칼륨(mg)	2,918.0 (39.1)	3,205.5 (45.6)	2,630.0 (47.0)
철(mg)	14.5 (0.3)	16.0 (0.3)	13.0 (0.3)
비타민 A(μ gRE)	863.8 (30.7)	916.3 (32.9)	811.2 (46.6)
티아민(mg)	1.4 (0.0)	1.6 (0.0)	1.1 (0.0)
리보플라빈(mg)	1.3 (0.0)	1.5 (0.0)	1.1 (0.0)
나이아신(mg)	16.9 (0.2)	19.7 (0.3)	14.1 (0.2)
비타민 C(mg)	105.3 (2.4)	108.8 (3.0)	101.8 (2.9)
단백질급원 에너지섭취분율(%) ¹⁾	14.7 (0.1)	15.1 (0.1)	14.3 (0.1)
지방급원 에너지섭취분율(%)	19.7 (0.2)	20.5 (0.3)	18.9 (0.2)
탄수화물급원 에너지섭취분율(%)	65.6 (0.2)	64.4 (0.3)	66.8 (0.3)

1) 단백질급원 에너지섭취분율 : {(단백질 섭취량)×4}의 {(단백질 섭취량)×4+(지방 섭취량)×9+(탄수화물 섭취량)×4}에 대한 분율
지방 및 탄수화물급원 에너지섭취분율 : 단백질급원 에너지섭취분율과 같은 정의에 의해 산출

표 2-39. 식품군별 1일 영양소 섭취량 : 전체, 만1세이상, 2012

식품군	구분	섭취량 (g)	에너지 (kcal)	단백질 (g)	지방 (g)	탄수화물 (g)	조섬유 (g)	칼슘 (mg)	인 (mg)
		평균(표준오차)	평균(표준오차)	평균(표준오차)	평균(표준오차)	평균(표준오차)	평균(표준오차)	평균(표준오차)	평균(표준오차)
곡류		300.8 (3.0)	1,030.0 (9.9)	20.6 (0.2)	8.5 (0.2)	211.4 (2.0)	1.5 (0.0)	37.8 (0.9)	380.8 (3.9)
감자·전분류		32.2 (1.6)	37.6 (1.8)	0.8 (0.0)	0.3 (0.0)	8.4 (0.4)	0.2 (0.0)	4.4 (0.3)	20.4 (1.0)
당류		10.1 (0.4)	36.8 (1.5)	0.1 (0.0)	0.4 (0.1)*	8.7 (0.3)	0.0 (0.0)	1.7 (0.2)	2.4 (0.4)
두류		36.8 (2.0)	41.8 (1.7)	3.7 (0.1)	2.1 (0.1)	2.8 (0.1)	0.2 (0.0)	33.9 (1.3)	57.4 (2.0)
종실류		4.6 (0.3)	17.2 (1.0)	0.6 (0.0)	1.4 (0.1)	1.0 (0.1)	0.1 (0.0)	10.5 (0.4)	13.7 (0.8)
채소류		293.0 (5.4)	75.3 (1.4)	5.4 (0.1)	1.0 (0.0)	17.3 (0.3)	2.7 (0.1)	138.0 (3.8)	131.3 (2.7)
버섯류		4.7 (0.4)	1.6 (0.1)	0.1 (0.0)	0.0 (0.0)	0.4 (0.0)	0.1 (0.0)	0.2 (0.0)	3.0 (0.3)
과일류		174.3 (5.4)	83.1 (3.0)	1.4 (0.1)	0.4 (0.0)	22.0 (0.8)	1.1 (0.1)	12.8 (0.6)	35.8 (1.4)
해조류		4.9 (0.5)	5.8 (0.4)	0.7 (0.1)	0.2 (0.0)	1.2 (0.1)	0.1 (0.0)	21.3 (2.6)	18.3 (1.2)
음료류		126.9 (5.0)	65.7 (1.8)	0.6 (0.0)	1.0 (0.0)	14.1 (0.4)	0.1 (0.0)	10.1 (0.3)	23.3 (0.6)
주류		109.7 (6.1)	82.8 (4.8)	0.5 (0.0)	0.0 (0.0)	1.9 (0.1)	0.0 (0.0)	2.2 (0.2)	11.9 (0.8)
조미료류		34.4 (0.8)	55.9 (1.8)	2.4 (0.1)	2.4 (0.1)	7.4 (0.2)	0.7 (0.0)	20.4 (0.5)	38.5 (0.8)
유지류(식물성)		7.8 (0.2)	63.8 (1.5)	0.1 (0.0)	6.8 (0.2)	0.8 (0.0)	0.0 (0.0)	1.3 (0.1)	5.0 (0.3)
기타(식물성)		2.8 (0.5)	2.9 (0.5)	0.1 (0.0)	0.1 (0.0)	0.3 (0.1)*	0.0 (0.0)	0.9 (0.1)	1.7 (0.3)
식물성식품 계		1,143.1 (14.5)	1,600.5 (15.2)	37.1 (0.4)	24.6 (0.4)	297.6 (2.8)	6.8 (0.1)	295.6 (5.6)	743.6 (7.9)
육류		110.1 (3.8)	208.2 (5.9)	19.2 (0.6)	13.2 (0.4)	1.6 (0.1)	0.0 (0.0)	10.0 (0.3)	150.5 (3.8)
난류		24.8 (0.8)	34.0 (1.0)	3.1 (0.1)	1.8 (0.1)	0.5 (0.0)	0.0 (0.0)	11.2 (0.3)	40.8 (1.2)
어패류		49.2 (1.7)	64.7 (2.0)	9.6 (0.3)	1.8 (0.1)	1.7 (0.1)	0.0 (0.0)	72.4 (2.3)	128.1 (3.9)
우유류		107.9 (3.7)	85.1 (3.2)	3.4 (0.1)	3.5 (0.1)	10.2 (0.4)	0.1 (0.0)	112.2 (3.8)	96.1 (3.3)
유지류(동물성)		0.2 (0.0)	1.4 (0.2)	0.0 (0.0)	0.2 (0.0)	0.0 (0.0)	0.0 (0.0)	0.0 (0.0)	0.0 (0.0)
기타(동물성)		0.1 (0.1)**	0.2 (0.1)*	0.0 (0.0)	0.0 (0.0)	0.0 (0.0)	0.0 (0.0)	0.0 (0.0)	0.3 (0.1)*
동물성식품 계		292.4 (5.9)	393.6 (7.8)	35.3 (0.7)	20.6 (0.5)	14.0 (0.5)	0.1 (0.0)	205.9 (4.5)	415.8 (7.1)
총계		1,435.5 (17.6)	1,994.2 (18.9)	72.4 (0.9)	45.2 (0.7)	311.6 (2.8)	6.9 (0.1)	501.5 (7.7)	1,159.4 (11.8)
식물성식품 섭취분율(%)		79.4 (0.3)	81.2 (0.3)	57.1 (0.4)	59.7 (0.4)	95.0 (0.2)	98.7 (0.1)	63.6 (0.5)	66.4 (0.4)
동물성식품 섭취분율(%)		20.6 (0.3)	18.8 (0.3)	42.9 (0.4)	40.3 (0.4)	5.0 (0.2)	1.3 (0.1)	36.4 (0.5)	33.6 (0.4)

* : 변동계수(coefficient of variability) 25-50%, ** : 변동계수 50%이상

(계속 : 식품군별 1일 영양소 섭취량, 전체, 만1세이상, 2012)

식품군	구분	나트륨 (mg)	칼륨 (mg)	철 (mg)	비타민 A (μ gRE)	티아민 (μ g)	리보플라빈 (μ g)	나이아신 (mg)	비타민 C (mg)
		평균(표준오차)	평균(표준오차)	평균(표준오차)	평균(표준오차)	평균(표준오차)	평균(표준오차)	평균(표준오차)	평균(표준오차)
곡류		667.8 (17.5)	491.3 (5.1)	2.3 (0.0)	24.6 (1.3)	430.2 (5.7)	211.2 (4.0)	4.9 (0.1)	1.2 (0.2)
감자·전분류		5.9 (0.5)	139.1 (7.3)	0.3 (0.0)	1.9 (0.2)	29.4 (1.5)	16.7 (0.9)	0.3 (0.0)	8.8 (0.5)
당류		2.1 (0.3)	5.9 (1.1)	0.1 (0.0)	0.3 (0.1)*	1.8 (0.5)	2.3 (0.4)	0.0 (0.0)	0.2 (0.0)
두류		22.4 (2.3)	80.8 (3.2)	0.7 (0.0)	0.3 (0.1)*	31.5 (1.2)	20.2 (0.9)	0.2 (0.0)	0.1 (0.0)
종실류		2.1 (0.4)	20.5 (1.3)	0.2 (0.0)	0.1 (0.0)	13.8 (0.8)	8.6 (0.6)	0.2 (0.0)	0.1 (0.0)
채소류		1,197.1 (33.2)	799.7 (17.7)	3.5 (0.1)	396.9 (24.3)	187.0 (4.3)	209.0 (6.3)	1.6 (0.0)	49.3 (1.3)
버섯류		0.3 (0.0)	14.9 (1.1)	0.1 (0.0)	0.0 (0.0)	7.3 (0.6)	11.8 (0.8)	0.1 (0.0)	0.2 (0.0)
과일류		29.1 (3.8)	321.3 (12.6)	1.3 (0.1)	118.8 (10.1)	71.8 (3.1)	92.2 (5.3)	0.7 (0.0)	36.9 (1.8)
해조류		139.1 (16.6)	141.3 (15.1)	0.6 (0.0)	70.6 (4.4)	21.0 (1.3)	71.5 (4.3)	0.2 (0.0)	2.0 (0.1)
음료류		24.1 (1.3)	113.4 (3.4)	0.7 (0.1)	44.6 (12.6)*	12.4 (1.0)	19.6 (1.3)	0.9 (0.0)	1.2 (0.1)
주류		4.1 (0.3)	14.9 (1.0)	0.0 (0.0)	0.0 (0.0)	6.1 (0.4)	16.0 (1.1)	0.3 (0.0)	0.2 (0.0)
조미료류		1,996.4 (43.3)	168.2 (3.4)	1.0 (0.0)	93.7 (2.6)	85.5 (2.2)	70.5 (1.9)	0.6 (0.0)	2.0 (0.1)
유지류(식물성)		4.6 (0.3)	9.0 (0.5)	0.0 (0.0)	0.1 (0.1)**	0.5 (0.0)	0.4 (0.1)	0.0 (0.0)	0.0 (0.0)
기타(식물성)		12.8 (2.1)	5.0 (0.8)	0.1 (0.1)**	1.3 (0.3)	2.7 (0.4)	1.5 (0.3)	0.0 (0.0)	0.0 (0.0)
식물성식품 계		4,107.9 (63.3)	2,325.5 (34.8)	10.8 (0.2)	753.2 (30.3)	900.8 (10.3)	751.6 (11.7)	10.3 (0.1)	102.0 (2.3)
육류		123.1 (4.7)	251.1 (7.7)	1.6 (0.0)	31.2 (3.8)	328.1 (11.1)	199.9 (6.0)	4.2 (0.1)	1.5 (0.1)
난류		37.1 (1.1)	37.2 (1.2)	0.4 (0.0)	31.4 (1.2)	15.8 (0.6)	87.6 (3.2)	0.1 (0.0)	0.0 (0.0)
어패류		245.2 (7.9)	144.7 (4.8)	1.4 (0.1)	16.1 (2.5)	45.4 (2.3)	79.3 (3.5)	2.1 (0.1)	0.3 (0.0)
우유류		68.0 (2.3)	158.9 (5.5)	0.2 (0.0)	31.1 (1.2)	66.4 (3.1)	161.2 (5.7)	0.2 (0.0)	1.5 (0.1)
유지류(동물성)		1.3 (0.2)	0.1 (0.0)	0.0 (0.0)	0.8 (0.1)	0.0 (0.0)	0.1 (0.0)	0.0 (0.0)	0.0 (0.0)
기타(동물성)		0.5 (0.2)*	0.5 (0.1)	0.0 (0.0)	0.0 (0.0)	2.5 (0.3)	1.8 (0.5)*	0.0 (0.0)	0.0 (0.0)
동물성식품 계		475.1 (10.6)	592.5 (11.4)	3.7 (0.1)	110.6 (5.1)	458.1 (12.0)	529.9 (10.6)	6.6 (0.1)	3.3 (0.1)
총계		4,583.1 (67.6)	2,918.0 (39.1)	14.5 (0.3)	863.8 (30.7)	1,358.9 (17.1)	1,281.4 (17.3)	16.9 (0.2)	105.3 (2.4)
식물성식품 섭취분율(%)		88.0 (0.2)	79.1 (0.3)	73.8 (0.4)	83.3 (0.4)	72.2 (0.4)	62.3 (0.5)	66.4 (0.4)	95.0 (0.2)
동물성식품 섭취분율(%)		12.0 (0.2)	20.9 (0.3)	26.2 (0.4)	16.7 (0.4)	27.8 (0.4)	37.7 (0.5)	33.6 (0.4)	5.0 (0.2)

표 2-40. 식품군별 1일 영양소 섭취량 : 남자, 만1세이상, 2012

식품군	구분	섭취량	에너지	단백질	지방	탄수화물	조섬유	칼슘	인
		(g)	(kcal)	(g)	(g)	(g)	(g)	(mg)	(mg)
		평균(표준오차)	평균(표준오차)	평균(표준오차)	평균(표준오차)	평균(표준오차)	평균(표준오차)	평균(표준오차)	평균(표준오차)
곡류		335.8 (4.4)	1,164.2 (14.8)	23.2 (0.3)	9.6 (0.3)	239.0 (3.0)	1.7 (0.0)	40.7 (1.2)	428.6 (5.7)
감자 · 전분류		32.1 (2.1)	37.9 (2.1)	0.8 (0.1)	0.3 (0.0)	8.4 (0.5)	0.1 (0.0)	4.0 (0.3)	20.7 (1.4)
당류		11.7 (0.6)	42.7 (2.5)	0.1 (0.0)	0.4 (0.1)*	10.2 (0.5)	0.0 (0.0)	1.6 (0.3)	2.6 (0.7)*
두류		42.0 (3.6)	46.6 (2.8)	4.1 (0.2)	2.4 (0.1)	3.1 (0.2)	0.3 (0.0)	38.0 (1.9)	63.7 (3.1)
종실류		5.1 (0.5)	19.9 (1.7)	0.7 (0.1)	1.6 (0.1)	1.1 (0.1)	0.2 (0.0)	11.5 (0.5)	15.7 (1.2)
채소류		327.3 (7.0)	85.4 (2.1)	6.1 (0.1)	1.1 (0.0)	19.6 (0.5)	3.1 (0.1)	150.1 (3.8)	148.5 (3.2)
버섯류		5.0 (0.6)	1.6 (0.2)	0.1 (0.0)	0.0 (0.0)	0.4 (0.0)	0.1 (0.0)	0.2 (0.0)	3.1 (0.4)
과일류		162.5 (7.2)	75.5 (3.7)	1.2 (0.1)	0.4 (0.0)	19.8 (0.9)	0.9 (0.1)	12.0 (0.7)	32.1 (1.8)
해조류		4.7 (0.5)	6.0 (0.5)	0.7 (0.0)	0.3 (0.0)	1.1 (0.1)	0.1 (0.0)	18.1 (1.8)	18.7 (1.4)
음료류		142.4 (7.2)	76.8 (3.0)	0.7 (0.0)	1.2 (0.1)	16.5 (0.7)	0.1 (0.0)	11.7 (0.5)	27.3 (1.0)
주류		176.4 (10.6)	139.5 (8.5)	0.8 (0.1)	0.0 (0.0)	2.9 (0.2)	0.0 (0.0)	3.5 (0.3)	18.0 (1.3)
조미료류		40.4 (1.3)	64.9 (2.5)	2.8 (0.1)	2.8 (0.2)	8.6 (0.3)	0.8 (0.0)	23.9 (0.7)	44.9 (1.3)
유지류(식물성)		9.5 (0.3)	77.5 (2.5)	0.1 (0.0)	8.2 (0.3)	1.1 (0.1)	0.0 (0.0)	1.8 (0.1)	6.7 (0.5)
기타(식물성)		2.9 (0.6)	3.2 (0.6)	0.1 (0.0)	0.1 (0.0)	0.3 (0.1)*	0.0 (0.0)	0.9 (0.2)	1.8 (0.3)
식물성식품 계		1,297.9 (19.8)	1,841.7 (22.3)	41.5 (0.6)	28.3 (0.6)	331.9 (3.8)	7.4 (0.1)	317.8 (6.1)	832.6 (11.0)
육류		139.3 (5.8)	267.4 (10.2)	24.4 (0.9)	17.2 (0.8)	2.1 (0.2)	0.0 (0.0)	12.4 (0.5)	189.3 (6.3)
난류		28.6 (1.1)	39.3 (1.6)	3.5 (0.1)	2.1 (0.1)	0.6 (0.0)	0.0 (0.0)	13.1 (0.5)	47.3 (1.8)
어패류		59.8 (2.7)	78.7 (3.1)	11.7 (0.5)	2.3 (0.1)	2.0 (0.2)	0.0 (0.0)	85.2 (3.7)	155.1 (6.1)
우유류		111.0 (4.9)	87.7 (4.2)	3.4 (0.1)	3.6 (0.2)	10.6 (0.6)	0.1 (0.0)	111.9 (4.8)	97.0 (4.3)
유지류(동물성)		0.2 (0.0)	1.5 (0.3)	0.0 (0.0)	0.2 (0.0)	0.0 (0.0)	0.0 (0.0)	0.0 (0.0)	0.0 (0.0)
기타(동물성)		0.2 (0.1)**	0.3 (0.1)*	0.0 (0.0)	0.0 (0.0)	0.0 (0.0)	0.0 (0.0)	0.1 (0.0)	0.4 (0.1)*
동물성식품 계		339.1 (8.1)	474.8 (12.2)	43.0 (1.1)	25.3 (0.8)	15.3 (0.7)	0.1 (0.0)	222.7 (5.8)	489.1 (10.6)
총계		1,637.0 (23.5)	2,316.5 (27.6)	84.6 (1.3)	53.6 (1.1)	347.2 (3.8)	7.5 (0.1)	540.5 (8.7)	1,321.7 (16.3)
식물성식품 섭취분율(%)		78.9 (0.4)	80.5 (0.4)	55.0 (0.6)	58.1 (0.6)	95.1 (0.2)	98.7 (0.2)	63.4 (0.6)	65.3 (0.5)
동물성식품 섭취분율(%)		21.1 (0.4)	19.5 (0.4)	45.0 (0.6)	41.9 (0.6)	4.9 (0.2)	1.3 (0.2)	36.6 (0.6)	34.7 (0.5)

* : 변동계수(coefficient of variability) 25-50%, ** : 변동계수 50%이상

(계속 : 식품군별 1일 영양소 섭취량, 남자, 만1세이상, 2012)

식품군	구분	나트륨 (mg)	칼륨 (mg)	철 (mg)	비타민 A (μ gRE)	티아민 (μ g)	리보플라빈 (μ g)	나이아신 (mg)	비타민 C (mg)
		평균(표준오차)	평균(표준오차)	평균(표준오차)	평균(표준오차)	평균(표준오차)	평균(표준오차)	평균(표준오차)	평균(표준오차)
곡류		758.1 (25.7)	557.4 (7.3)	2.5 (0.1)	27.3 (1.8)	497.9 (9.1)	244.6 (6.4)	5.5 (0.1)	1.1 (0.2)
감자 · 전분류		5.6 (0.8)	138.2 (9.5)	0.3 (0.0)	1.5 (0.2)	30.3 (2.2)	16.7 (1.2)	0.3 (0.0)	8.7 (0.6)
당류		2.3 (0.6)*	6.7 (1.9)*	0.1 (0.0)	0.3 (0.1)*	2.5 (0.9)*	2.6 (0.6)	0.0 (0.0)	0.2 (0.0)
두류		27.5 (4.2)	86.4 (4.4)	0.8 (0.0)	0.5 (0.2)*	34.2 (1.9)	22.3 (1.5)	0.2 (0.0)	0.1 (0.0)
종실류		2.3 (0.6)*	24.0 (2.0)	0.2 (0.0)	0.1 (0.0)	16.2 (1.4)	9.8 (1.0)	0.3 (0.0)	0.1 (0.0)
채소류		1,431.5 (47.4)	895.9 (18.8)	3.8 (0.1)	403.1 (16.0)	211.0 (5.4)	233.2 (6.7)	1.8 (0.0)	53.9 (1.3)
버섯류		0.3 (0.0)	15.6 (1.7)	0.1 (0.0)	0.0 (0.0)	7.5 (0.9)	12.2 (1.3)	0.1 (0.0)	0.2 (0.0)
과일류		23.5 (3.9)	285.0 (14.3)	1.1 (0.1)	97.4 (9.5)	66.8 (4.1)	81.6 (6.1)	0.6 (0.0)	34.9 (2.4)
해조류		115.3 (11.2)	126.7 (10.5)	0.5 (0.0)	76.8 (6.3)	22.3 (1.8)	74.4 (5.4)	0.2 (0.0)	2.1 (0.2)
음료류		30.6 (2.4)	129.9 (5.1)	0.9 (0.1)	70.5 (22.4)*	14.8 (1.7)	22.7 (2.1)	1.0 (0.0)	1.2 (0.1)
주류		6.4 (0.5)	22.2 (1.6)	0.1 (0.0)	0.0 (0.0)	9.1 (0.7)	24.7 (1.9)	0.4 (0.0)	0.3 (0.0)
조미료류		2,306.4 (66.9)	196.6 (5.3)	1.2 (0.0)	110.6 (4.0)	99.3 (3.3)	83.1 (3.0)	0.7 (0.0)	2.3 (0.1)
유지류(식물성)		6.1 (0.5)	12.0 (0.9)	0.0 (0.0)	0.1 (0.1)**	0.7 (0.1)	0.4 (0.1)	0.0 (0.0)	0.0 (0.0)
기타(식물성)		13.7 (2.6)	5.4 (1.1)	0.2 (0.2)**	1.4 (0.3)	2.8 (0.5)	1.6 (0.3)	0.0 (0.0)	0.0 (0.0)
식물성식품 계		4,729.7 (87.5)	2,501.9 (38.6)	11.6 (0.3)	789.6 (31.4)	1,015.3 (13.9)	829.7 (13.8)	11.4 (0.1)	105.1 (2.9)
육류		149.6 (7.7)	321.3 (12.8)	2.1 (0.1)	35.4 (4.5)	427.1 (19.4)	254.4 (10.5)	5.4 (0.2)	1.7 (0.1)
난류		42.8 (1.7)	42.9 (1.7)	0.5 (0.0)	36.9 (2.0)	18.3 (0.8)	101.9 (4.6)	0.2 (0.0)	0.0 (0.0)
어패류		287.5 (12.4)	176.2 (7.6)	1.7 (0.1)	21.4 (4.4)	56.0 (4.0)	97.1 (6.2)	2.6 (0.1)	0.4 (0.0)
우유류		68.7 (2.8)	162.5 (7.3)	0.2 (0.0)	32.1 (1.6)	68.7 (4.6)	166.1 (7.8)	0.2 (0.0)	1.7 (0.1)
유지류(동물성)		1.4 (0.2)	0.1 (0.0)	0.0 (0.0)	0.8 (0.1)	0.0 (0.0)	0.1 (0.0)	0.0 (0.0)	0.0 (0.0)
기타(동물성)		0.6 (0.5)**	0.6 (0.1)	0.0 (0.0)	0.0 (0.0)	2.9 (0.5)	2.3 (0.9)*	0.0 (0.0)	0.0 (0.0)
동물성식품 계		550.5 (15.8)	703.6 (17.4)	4.5 (0.1)	126.7 (7.0)	573.0 (20.4)	621.8 (15.9)	8.3 (0.2)	3.7 (0.2)
총계		5,280.2 (92.1)	3,205.5 (45.6)	16.0 (0.3)	916.3 (32.9)	1,588.3 (26.6)	1,451.6 (22.6)	19.7 (0.3)	108.8 (3.0)
식물성식품 섭취분율(%)		88.1 (0.3)	77.8 (0.4)	71.6 (0.5)	82.9 (0.6)	70.3 (0.5)	61.0 (0.6)	63.7 (0.6)	94.6 (0.3)
동물성식품 섭취분율(%)		11.9 (0.3)	22.2 (0.4)	28.4 (0.5)	17.1 (0.6)	29.7 (0.5)	39.0 (0.6)	36.3 (0.6)	5.4 (0.3)

표 2-41. 식품군별 1일 영양소 섭취량 : 여자, 만1세이상, 2012

식품군	구분	섭취량	에너지	단백질	지방	탄수화물	조섬유	칼슘	인
		(g)	(kcal)	(g)	(g)	(g)	(g)	(mg)	(mg)
		평균(표준오차)	평균(표준오차)	평균(표준오차)	평균(표준오차)	평균(표준오차)	평균(표준오차)	평균(표준오차)	평균(표준오차)
곡류		265.7 (3.1)	895.7 (9.6)	18.0 (0.2)	7.4 (0.3)	183.8 (1.9)	1.3 (0.0)	35.0 (1.1)	332.9 (4.0)
감자 · 전분류		32.3 (1.9)	37.3 (2.3)	0.7 (0.0)	0.2 (0.0)	8.4 (0.5)	0.2 (0.0)	4.8 (0.4)	20.1 (1.1)
당류		8.5 (0.4)	30.9 (1.5)	0.1 (0.0)	0.4 (0.1)*	7.2 (0.3)	0.0 (0.0)	1.8 (0.3)	2.1 (0.4)
두류		31.6 (1.5)	37.1 (1.5)	3.3 (0.1)	1.8 (0.1)	2.6 (0.1)	0.2 (0.0)	29.7 (1.2)	51.1 (2.0)
종실류		4.1 (0.3)	14.5 (0.9)	0.5 (0.0)	1.2 (0.1)	0.8 (0.1)	0.1 (0.0)	9.6 (0.5)	11.7 (0.7)
채소류		258.6 (6.1)	65.2 (1.4)	4.8 (0.2)	0.8 (0.0)	15.0 (0.3)	2.4 (0.1)	125.9 (4.9)	114.1 (3.4)
버섯류		4.5 (0.3)	1.5 (0.1)	0.1 (0.0)	0.0 (0.0)	0.4 (0.0)	0.0 (0.0)	0.1 (0.0)	2.9 (0.2)
과일류		186.1 (6.7)	90.7 (3.9)	1.5 (0.1)	0.4 (0.0)	24.2 (1.1)	1.3 (0.1)	13.7 (0.7)	39.5 (1.8)
해조류		5.1 (0.6)	5.7 (0.5)	0.8 (0.1)	0.2 (0.0)	1.2 (0.1)	0.1 (0.0)	24.6 (3.8)	17.9 (1.5)
음료류		111.3 (6.0)	54.7 (2.0)	0.5 (0.0)	0.9 (0.0)	11.7 (0.5)	0.1 (0.0)	8.5 (0.4)	19.2 (0.6)
주류		42.9 (3.7)	26.0 (2.5)	0.2 (0.0)	0.0 (0.0)	1.0 (0.1)	0.0 (0.0)	1.0 (0.1)	5.8 (0.6)
조미료류		28.4 (0.7)	46.9 (2.3)	2.1 (0.1)	2.0 (0.1)	6.1 (0.3)	0.6 (0.0)	16.9 (0.4)	32.1 (0.7)
유지류(식물성)		6.0 (0.2)	50.1 (1.5)	0.0 (0.0)	5.4 (0.2)	0.5 (0.0)	0.0 (0.0)	0.9 (0.1)	3.4 (0.3)
기타(식물성)		2.8 (0.6)	2.7 (0.6)	0.1 (0.0)	0.1 (0.0)	0.3 (0.1)*	0.0 (0.0)	0.8 (0.1)	1.6 (0.3)
식물성식품 계		987.9 (14.6)	1,359.0 (13.5)	32.7 (0.4)	20.9 (0.4)	263.3 (2.7)	6.3 (0.1)	273.3 (6.8)	654.5 (7.9)
육류		80.9 (3.3)	148.9 (5.2)	14.0 (0.5)	9.3 (0.4)	1.2 (0.1)	0.0 (0.0)	7.6 (0.3)	111.6 (3.5)
난류		21.0 (0.9)	28.6 (1.2)	2.6 (0.1)	1.5 (0.1)	0.4 (0.0)	0.0 (0.0)	9.4 (0.4)	34.2 (1.5)
어패류		38.7 (1.4)	50.8 (1.7)	7.5 (0.3)	1.4 (0.1)	1.4 (0.1)	0.0 (0.0)	59.5 (2.2)	101.0 (3.4)
우유류		104.8 (4.1)	82.5 (3.4)	3.3 (0.1)	3.4 (0.2)	9.8 (0.4)	0.1 (0.0)	112.4 (4.6)	95.2 (3.6)
유지류(동물성)		0.2 (0.0)	1.3 (0.2)	0.0 (0.0)	0.1 (0.0)	0.0 (0.0)	0.0 (0.0)	0.0 (0.0)	0.0 (0.0)
기타(동물성)		0.1 (0.0)	0.2 (0.1)**	0.0 (0.0)	0.0 (0.0)	0.0 (0.0)	0.0 (0.0)	0.0 (0.0)	0.3 (0.1)*
동물성식품 계		245.7 (5.4)	312.3 (6.8)	27.5 (0.6)	15.8 (0.4)	12.8 (0.5)	0.1 (0.0)	189.0 (5.1)	342.4 (6.5)
총계		1,233.7 (17.1)	1,671.3 (16.4)	60.1 (0.8)	36.7 (0.7)	276.1 (2.7)	6.4 (0.1)	462.3 (9.1)	996.9 (11.4)
식물성식품 섭취분율(%)		79.9 (0.4)	81.9 (0.3)	59.2 (0.5)	61.4 (0.5)	95.0 (0.2)	98.7 (0.2)	63.7 (0.5)	67.6 (0.4)
동물성식품 섭취분율(%)		20.1 (0.4)	18.1 (0.3)	40.8 (0.5)	38.6 (0.5)	5.0 (0.2)	1.3 (0.2)	36.3 (0.5)	32.4 (0.4)

* : 변동계수(coefficient of variability) 25-50%, ** : 변동계수 50%이상

(계속 : 식품군별 1일 영양소 섭취량, 여자, 만1세이상, 2012)

식품군	구분	나트륨 (mg)	칼륨 (mg)	철 (mg)	비타민 A (μ gRE)	티아민 (μ g)	리보플라빈 (μ g)	나이아신 (mg)	비타민 C (mg)
		평균(표준오차)	평균(표준오차)	평균(표준오차)	평균(표준오차)	평균(표준오차)	평균(표준오차)	평균(표준오차)	평균(표준오차)
곡류		577.4 (17.3)	425.2 (5.6)	2.1 (0.0)	21.8 (1.5)	362.3 (4.8)	177.8 (3.8)	4.4 (0.1)	1.3 (0.3)
감자·전분류		6.1 (0.7)	139.9 (8.4)	0.2 (0.0)	2.4 (0.3)	28.4 (1.6)	16.7 (1.0)	0.3 (0.0)	8.8 (0.5)
당류		1.9 (0.3)	5.2 (0.8)	0.0 (0.0)	0.3 (0.1)*	1.2 (0.2)	2.1 (0.4)	0.0 (0.0)	0.1 (0.0)
두류		17.4 (1.6)	75.2 (3.5)	0.6 (0.0)	0.2 (0.1)*	28.8 (1.3)	18.1 (0.9)	0.2 (0.0)	0.1 (0.0)
종실류		1.9 (0.4)	17.1 (1.3)	0.1 (0.0)	0.1 (0.0)	11.4 (0.8)	7.4 (0.5)	0.2 (0.0)	0.1 (0.0)
채소류		962.4 (28.5)	703.3 (24.5)	3.3 (0.2)	390.6 (41.4)	162.9 (5.5)	184.7 (8.4)	1.4 (0.0)	44.7 (2.0)
버섯류		0.3 (0.0)	14.3 (1.1)	0.1 (0.0)	0.0 (0.0)	7.0 (0.5)	11.4 (0.8)	0.1 (0.0)	0.1 (0.0)
과일류		34.7 (6.3)	357.8 (16.7)	1.6 (0.1)	140.2 (14.6)	76.8 (3.5)	102.9 (6.5)	0.7 (0.0)	38.8 (2.0)
해조류		162.9 (24.1)	156.0 (21.6)	0.6 (0.1)	64.4 (4.2)	19.6 (1.4)	68.6 (4.9)	0.2 (0.0)	1.8 (0.1)
음료류		17.7 (1.2)	96.8 (3.6)	0.4 (0.0)	18.6 (8.5)*	10.1 (0.9)	16.5 (1.1)	0.8 (0.0)	1.2 (0.1)
주류		1.9 (0.2)	7.7 (0.8)	0.0 (0.0)	0.0 (0.0)	3.1 (0.4)	7.3 (0.8)	0.1 (0.0)	0.1 (0.0)
조미료류		1,685.8 (39.5)	139.7 (3.0)	0.9 (0.0)	76.8 (2.6)	71.7 (2.1)	57.9 (1.7)	0.5 (0.0)	1.8 (0.1)
유지류(식물성)		3.1 (0.2)	6.1 (0.5)	0.0 (0.0)	0.1 (0.1)**	0.4 (0.0)	0.3 (0.1)*	0.0 (0.0)	0.0 (0.0)
기타(식물성)		11.8 (2.6)	4.5 (1.0)	0.0 (0.0)	1.2 (0.3)*	2.6 (0.6)	1.5 (0.3)	0.0 (0.0)	0.0 (0.0)
식물성식품 계		3,485.0 (60.7)	2,148.8 (44.7)	10.1 (0.2)	716.7 (47.2)	786.2 (10.4)	673.2 (13.4)	9.1 (0.1)	98.9 (2.9)
육류		96.6 (5.1)	180.6 (7.1)	1.2 (0.0)	26.9 (4.0)	228.9 (9.3)	145.3 (5.3)	3.1 (0.1)	1.2 (0.1)
난류		31.4 (1.4)	31.5 (1.5)	0.4 (0.0)	26.0 (1.0)	13.2 (0.8)	73.3 (4.1)	0.1 (0.0)	0.0 (0.0)
어패류		202.8 (7.1)	113.2 (4.1)	1.1 (0.0)	10.8 (1.6)	34.7 (1.7)	61.4 (2.7)	1.6 (0.1)	0.2 (0.0)
우유류		67.3 (2.6)	155.3 (6.0)	0.2 (0.0)	30.1 (1.3)	64.1 (3.5)	156.3 (6.1)	0.2 (0.0)	1.4 (0.1)
유지류(동물성)		1.3 (0.2)	0.0 (0.0)	0.0 (0.0)	0.7 (0.1)	0.0 (0.0)	0.1 (0.0)	0.0 (0.0)	0.0 (0.0)
기타(동물성)		0.3 (0.1)*	0.4 (0.1)	0.0 (0.0)	0.0 (0.0)	2.0 (0.3)	1.4 (0.3)	0.0 (0.0)	0.0 (0.0)
동물성식품 계		399.6 (10.5)	481.2 (10.3)	2.9 (0.1)	94.5 (4.8)	342.9 (10.3)	437.8 (9.6)	5.0 (0.1)	2.8 (0.2)
총계		3,884.6 (65.9)	2,630.0 (47.0)	13.0 (0.3)	811.2 (46.6)	1,129.1 (14.5)	1,111.0 (17.2)	14.1 (0.2)	101.8 (2.9)
식물성식품 섭취분율(%)		87.9 (0.3)	80.4 (0.3)	76.1 (0.4)	83.7 (0.5)	74.2 (0.5)	63.6 (0.5)	69.1 (0.5)	95.4 (0.2)
동물성식품 섭취분율(%)		12.1 (0.3)	19.6 (0.3)	23.9 (0.4)	16.3 (0.5)	25.8 (0.5)	36.4 (0.5)	30.9 (0.5)	4.6 (0.2)

표 2-42. 영양소별 1일 섭취량 : 전체, 만1세이상, 사회경제적위치지표별, 2012

구 분	n	에너지(kcal)	단백질(g)	지방(g)	탄수화물(g)	조섬유(g)
		평균(표준오차)	평균(표준오차)	평균(표준오차)	평균(표준오차)	평균(표준오차)
1세이상	7,208	1,994.2 (18.9)	72.4 (0.9)	45.2 (0.7)	311.6 (2.8)	6.9 (0.1)
19세이상	5,566	2,027.9 (21.1)	73.7 (1.0)	44.4 (0.8)	316.9 (3.0)	7.5 (0.1)
연령(세)						
1-9	825	1,414.5 (27.4)	48.4 (1.1)	35.3 (0.9)	226.5 (4.4)	3.4 (0.1)
10-18	817	2,177.3 (38.5)	80.1 (2.0)	57.5 (1.8)	336.5 (5.9)	5.8 (0.2)
19-29	582	2,208.9 (63.0)	83.5 (2.8)	62.6 (2.5)	308.5 (7.1)	6.1 (0.2)
30-39	937	2,137.3 (38.7)	81.0 (1.8)	53.5 (1.5)	316.8 (5.6)	7.2 (0.2)
40-49	900	2,116.6 (38.8)	77.4 (1.6)	44.9 (1.4)	327.5 (5.5)	8.2 (0.3)
50-59	1,033	1,987.0 (38.4)	70.7 (1.6)	36.7 (1.2)	324.9 (6.0)	8.5 (0.3)
60-69	1,011	1,859.5 (32.9)	63.8 (1.5)	29.6 (1.0)	327.6 (6.1)	8.2 (0.3)
70+	1,103	1,542.0 (28.4)	49.5 (1.1)	21.2 (0.7)	284.3 (5.2)	6.2 (0.2)
1-2	190	1,051.6 (38.3)	36.8 (1.6)	26.8 (1.4)	166.2 (6.3)	2.1 (0.1)
3-5	282	1,293.4 (39.6)	43.5 (1.4)	32.0 (1.3)	208.6 (6.9)	3.0 (0.2)
6-11	559	1,806.8 (42.2)	62.6 (1.9)	46.2 (1.5)	286.5 (6.8)	4.7 (0.2)
12-18	611	2,213.4 (43.6)	82.1 (2.4)	58.4 (2.0)	341.3 (6.6)	5.9 (0.2)
19-29	582	2,208.9 (63.0)	83.5 (2.8)	62.6 (2.5)	308.5 (7.1)	6.1 (0.2)
30-49	1,837	2,126.6 (27.2)	79.1 (1.2)	49.1 (1.1)	322.3 (3.9)	7.7 (0.2)
50-64	1,562	1,963.1 (30.9)	69.7 (1.3)	35.3 (0.9)	325.7 (4.9)	8.5 (0.2)
65+	1,585	1,631.6 (27.8)	52.9 (1.1)	23.4 (0.7)	297.8 (4.9)	6.8 (0.2)
거주지역						
동	5,807	2,003.1 (20.1)	73.5 (0.9)	46.2 (0.8)	310.0 (2.9)	6.9 (0.1)
읍면	1,401	1,955.2 (51.3)	67.6 (2.1)	40.8 (1.9)	318.9 (7.8)	7.0 (0.3)
소득수준¹⁾						
하	1,753	1,910.6 (36.6)	67.6 (1.6)	42.6 (1.4)	302.4 (5.0)	6.3 (0.2)
중하	1,785	2,044.7 (33.9)	74.8 (1.7)	46.8 (1.4)	317.9 (4.8)	7.1 (0.2)
중상	1,778	1,994.8 (30.9)	72.6 (1.4)	46.0 (1.4)	307.4 (3.7)	7.1 (0.2)
상	1,766	2,048.9 (37.5)	76.1 (1.7)	46.0 (1.4)	320.8 (5.5)	7.4 (0.2)
거주지역(표준화)²⁾						
동	5,807	1,998.3 (20.1)	73.4 (0.9)	46.8 (0.8)	307.8 (2.9)	6.7 (0.1)
읍면	1,401	2,000.8 (51.5)	70.2 (2.3)	45.7 (2.2)	317.4 (7.1)	6.9 (0.3)
소득수준(표준화)						
하	1,753	1,908.2 (36.6)	67.6 (1.6)	43.5 (1.4)	300.2 (5.0)	6.2 (0.2)
중하	1,785	2,058.0 (36.0)	76.1 (1.8)	48.9 (1.4)	315.3 (5.0)	6.8 (0.2)
중상	1,778	2,002.5 (30.2)	73.2 (1.3)	47.4 (1.3)	305.3 (3.7)	6.9 (0.2)
상	1,766	2,053.5 (36.5)	76.3 (1.6)	47.4 (1.4)	319.1 (5.3)	7.2 (0.2)

1) 소득수준 : 월가구균등화소득(월가구소득/√가구원수)을 성별·연령별(5세단위) 사분위로 분류

2) 2005년 통계인구로 연령표준화

3) 단백질급원 에너지섭취분율 : {(단백질 섭취량)×4}의 {(단백질 섭취량)×4+(지방 섭취량)×9+(탄수화물 섭취량)×4}에 대한 분율
지방 및 탄수화물급원 에너지섭취분율 : 단백질급원 에너지섭취분율과 같은 정의에 의해 산출

(계속 : 영양소별 1일 섭취량, 전체, 만1세이상, 사회경제적위치지표별, 2012)

구 분	칼슘(mg)	인(mg)	나트륨(mg)	칼륨(mg)	철(mg)	비타민 A(μ gRE)
	평균(표준오차)	평균(표준오차)	평균(표준오차)	평균(표준오차)	평균(표준오차)	평균(표준오차)
1세이상	501.5 (7.7)	1,159.4 (11.8)	4,583.1 (67.6)	2,918.0 (39.1)	14.5 (0.3)	863.8 (30.7)
19세이상	504.7 (7.8)	1,184.6 (12.6)	4,884.3 (72.4)	3,061.1 (40.8)	15.3 (0.3)	905.5 (34.4)
연령(세)						
1-9	466.9 (16.1)	859.6 (18.0)	2,213.2 (69.7)	1,850.5 (44.9)	8.6 (0.3)	505.7 (24.8)
10-18	504.1 (15.5)	1,201.8 (22.6)	4,222.3 (113.0)	2,705.2 (73.8)	13.3 (0.4)	835.4 (79.9)
19-29	490.2 (16.2)	1,211.3 (34.9)	4,778.0 (173.1)	2,858.9 (77.5)	13.7 (0.5)	782.3 (50.3)
30-39	521.5 (13.4)	1,237.5 (22.1)	5,298.0 (157.3)	3,161.7 (71.1)	15.5 (0.5)	948.5 (53.7)
40-49	552.5 (19.3)	1,257.1 (23.6)	5,435.3 (129.0)	3,371.6 (91.1)	16.2 (0.6)	1,087.2 (129.5)
50-59	515.1 (13.4)	1,201.3 (23.6)	4,872.3 (142.7)	3,224.5 (78.7)	17.0 (0.7)	954.1 (56.5)
60-69	501.2 (14.8)	1,134.3 (22.9)	4,466.5 (123.5)	3,069.1 (80.4)	15.9 (0.6)	906.9 (88.0)
70+	380.8 (13.9)	898.5 (19.2)	3,545.4 (109.4)	2,263.2 (64.8)	12.3 (0.5)	569.2 (28.5)
1-2	471.6 (28.3)	721.6 (30.3)	1,329.5 (73.3)	1,445.5 (67.2)	6.3 (0.3)	388.6 (25.8)
3-5	454.8 (23.4)	797.0 (24.0)	1,945.5 (107.5)	1,727.7 (61.1)	7.7 (0.5)	470.4 (36.1)
6-11	488.0 (18.0)	1,028.9 (25.7)	3,126.8 (97.9)	2,272.8 (73.1)	11.1 (0.5)	674.9 (60.3)
12-18	502.5 (16.7)	1,219.7 (25.4)	4,357.3 (132.0)	2,751.3 (85.0)	13.5 (0.4)	838.6 (82.7)
19-29	490.2 (16.2)	1,211.3 (34.9)	4,778.0 (173.1)	2,858.9 (77.5)	13.7 (0.5)	782.3 (50.3)
30-49	537.5 (12.7)	1,247.6 (16.4)	5,368.8 (104.4)	3,269.9 (60.3)	15.8 (0.4)	1,019.9 (69.1)
50-64	515.8 (11.2)	1,194.2 (19.1)	4,777.2 (115.6)	3,193.5 (62.4)	16.9 (0.5)	940.8 (44.1)
65+	412.5 (13.1)	958.5 (18.9)	3,834.1 (107.7)	2,508.6 (74.1)	13.2 (0.4)	679.9 (68.0)
거주지역						
동	506.1 (8.1)	1,166.9 (12.3)	4,578.4 (68.5)	2,929.7 (40.5)	14.5 (0.3)	875.1 (36.2)
읍면	481.1 (21.4)	1,127.1 (32.8)	4,603.3 (203.9)	2,867.0 (107.4)	14.4 (0.6)	814.5 (45.4)
소득수준						
하	464.4 (13.1)	1,092.5 (22.0)	4,327.8 (101.8)	2,713.0 (62.9)	13.8 (0.5)	766.3 (30.8)
중하	517.4 (11.9)	1,190.6 (20.7)	4,726.9 (114.1)	2,952.5 (65.4)	14.7 (0.4)	938.5 (80.4)
중상	501.3 (11.9)	1,164.9 (18.8)	4,720.2 (129.5)	2,946.0 (56.7)	14.5 (0.4)	804.5 (32.3)
상	532.1 (14.5)	1,207.7 (22.6)	4,628.7 (119.5)	3,121.1 (61.1)	15.3 (0.4)	973.2 (59.2)
거주지역(표준화)						
동	505.4 (8.3)	1,161.3 (12.4)	4,521.5 (65.3)	2,893.5 (38.9)	14.3 (0.3)	863.2 (35.9)
읍면	494.0 (23.0)	1,149.0 (32.3)	4,657.4 (227.1)	2,894.0 (110.8)	14.1 (0.6)	828.9 (43.0)
소득수준(표준화)						
하	462.7 (13.1)	1,087.2 (21.8)	4,261.6 (94.7)	2,685.9 (59.5)	13.5 (0.4)	758.0 (30.1)
중하	522.3 (12.5)	1,196.9 (21.8)	4,684.1 (105.0)	2,933.6 (64.1)	14.5 (0.4)	922.9 (74.7)
중상	506.0 (12.3)	1,167.7 (18.8)	4,691.9 (128.5)	2,930.2 (55.2)	14.4 (0.4)	801.8 (32.4)
상	531.6 (15.0)	1,204.4 (21.8)	4,609.5 (114.3)	3,083.7 (58.2)	15.1 (0.4)	965.6 (60.1)

(계속 : 영양소별 1일 섭취량, 전체, 만1세이상, 사회경제적위치지표별, 2012)

구 분	티아민(mg)	리보플라빈(mg)	나이아신(mg)	비타민 C(mg)	급원별 에너지섭취분율(%) ³⁾		
					단백질	지방	탄수화물
	평균(표준오차)	평균(표준오차)	평균(표준오차)	평균(표준오차)	분율(표준오차)	분율(표준오차)	분율(표준오차)
1세이상	1.36 (0.02)	1.28 (0.02)	16.9 (0.2)	105.3 (2.4)	14.7 (0.1)	19.7 (0.2)	65.6 (0.2)
19세이상	1.39 (0.02)	1.28 (0.02)	17.7 (0.2)	110.1 (2.7)	14.8 (0.1)	19.1 (0.2)	66.1 (0.3)
연령(세)							
1-9	0.90 (0.02)	1.10 (0.03)	9.7 (0.2)	77.0 (3.9)	13.6 (0.1)	21.9 (0.4)	64.4 (0.4)
10-18	1.48 (0.04)	1.40 (0.03)	16.9 (0.4)	92.9 (4.8)	14.5 (0.2)	22.7 (0.5)	62.7 (0.6)
19-29	1.59 (0.06)	1.43 (0.05)	19.0 (0.6)	90.6 (4.0)	15.3 (0.2)	25.0 (0.5)	59.6 (0.6)
30-39	1.48 (0.04)	1.42 (0.03)	19.1 (0.5)	116.2 (5.8)	15.6 (0.2)	22.1 (0.4)	62.3 (0.5)
40-49	1.46 (0.04)	1.38 (0.04)	18.9 (0.4)	124.9 (6.9)	15.2 (0.2)	19.2 (0.3)	65.6 (0.5)
50-59	1.32 (0.03)	1.24 (0.03)	17.3 (0.4)	122.8 (5.1)	14.7 (0.2)	16.7 (0.3)	68.6 (0.4)
60-69	1.22 (0.03)	1.10 (0.03)	15.8 (0.4)	112.9 (5.6)	13.8 (0.2)	13.7 (0.3)	72.6 (0.4)
70+	0.98 (0.03)	0.80 (0.03)	12.0 (0.3)	75.3 (2.9)	12.8 (0.2)	11.9 (0.3)	75.3 (0.4)
1-2	0.65 (0.03)	0.99 (0.06)	6.7 (0.3)	67.2 (6.9)	13.9 (0.4)	22.7 (0.8)	63.4 (1.0)
3-5	0.79 (0.03)	1.03 (0.04)	8.5 (0.3)	72.8 (5.8)	13.5 (0.3)	22.0 (0.6)	64.5 (0.8)
6-11	1.19 (0.04)	1.25 (0.03)	13.0 (0.4)	85.2 (4.7)	13.7 (0.2)	21.9 (0.4)	64.4 (0.5)
12-18	1.51 (0.04)	1.41 (0.04)	17.3 (0.5)	94.5 (5.5)	14.7 (0.2)	22.7 (0.6)	62.6 (0.6)
19-29	1.59 (0.06)	1.43 (0.05)	19.0 (0.6)	90.6 (4.0)	15.3 (0.2)	25.0 (0.5)	59.6 (0.6)
30-49	1.47 (0.03)	1.40 (0.03)	19.0 (0.3)	120.7 (4.5)	15.4 (0.2)	20.6 (0.3)	64.0 (0.4)
50-64	1.30 (0.03)	1.22 (0.03)	17.1 (0.3)	120.9 (4.4)	14.6 (0.1)	16.1 (0.3)	69.3 (0.3)
65+	1.05 (0.03)	0.88 (0.03)	13.0 (0.3)	86.6 (4.3)	12.9 (0.1)	12.2 (0.2)	74.9 (0.3)
거주지역							
동	1.36 (0.02)	1.30 (0.02)	17.0 (0.2)	106.1 (2.6)	14.9 (0.1)	20.2 (0.2)	64.9 (0.3)
읍면	1.35 (0.04)	1.20 (0.05)	16.3 (0.5)	101.7 (5.6)	13.8 (0.2)	17.8 (0.5)	68.4 (0.6)
소득수준							
하	1.29 (0.03)	1.19 (0.03)	15.7 (0.4)	92.8 (3.3)	14.2 (0.2)	19.0 (0.4)	66.7 (0.5)
중하	1.40 (0.03)	1.33 (0.03)	17.1 (0.4)	101.6 (4.1)	14.8 (0.2)	20.0 (0.4)	65.2 (0.4)
중상	1.35 (0.03)	1.27 (0.03)	17.1 (0.4)	113.0 (5.0)	14.7 (0.2)	20.1 (0.4)	65.2 (0.4)
상	1.42 (0.03)	1.36 (0.03)	18.0 (0.4)	118.4 (4.5)	15.1 (0.2)	20.0 (0.4)	64.9 (0.4)
거주지역(표준화)							
동	1.36 (0.02)	1.30 (0.02)	16.9 (0.2)	104.7 (2.6)	14.9 (0.1)	20.5 (0.2)	64.6 (0.2)
읍면	1.41 (0.04)	1.28 (0.05)	16.7 (0.5)	102.4 (6.1)	14.0 (0.2)	19.6 (0.6)	66.4 (0.7)
소득수준(표준화)							
하	1.30 (0.03)	1.20 (0.03)	15.7 (0.4)	91.6 (3.1)	14.2 (0.2)	19.5 (0.3)	66.3 (0.4)
중하	1.41 (0.04)	1.36 (0.03)	17.2 (0.4)	99.9 (4.1)	14.9 (0.2)	20.9 (0.4)	64.2 (0.4)
중상	1.36 (0.03)	1.29 (0.03)	17.2 (0.4)	113.3 (5.1)	14.8 (0.1)	20.7 (0.3)	64.5 (0.4)
상	1.43 (0.03)	1.37 (0.03)	18.0 (0.4)	117.1 (4.3)	15.1 (0.2)	20.5 (0.3)	64.3 (0.4)

표 2-43. 영양소별 1일 섭취량 : 남자, 만1세이상, 사회경제적위치지표별, 2012

구 분	n	에너지(kcal)	단백질(g)	지방(g)	탄수화물(g)	조식유(g)
		평균(표준오차)	평균(표준오차)	평균(표준오차)	평균(표준오차)	평균(표준오차)
1세이상	3,127	2,316.5 (27.6)	84.6 (1.3)	53.6 (1.1)	347.2 (3.8)	7.5 (0.1)
19세이상	2,229	2,391.9 (32.9)	87.5 (1.5)	53.8 (1.3)	355.4 (4.4)	8.1 (0.1)
연령(세)						
1-9	472	1,519.1 (39.8)	52.9 (1.6)	38.8 (1.4)	240.3 (6.3)	3.7 (0.2)
10-18	426	2,393.0 (54.7)	88.2 (2.8)	62.9 (2.5)	369.2 (7.7)	6.3 (0.2)
19-29	216	2,603.4 (109.4)	101.1 (4.7)	75.0 (4.1)	351.4 (12.8)	7.0 (0.3)
30-39	356	2,506.7 (66.5)	93.7 (3.1)	64.3 (2.8)	357.3 (8.6)	7.9 (0.3)
40-49	350	2,507.9 (60.1)	90.6 (2.7)	52.9 (2.4)	369.5 (8.2)	8.8 (0.4)
50-59	411	2,276.6 (57.9)	81.7 (2.4)	42.6 (1.9)	350.1 (8.9)	8.6 (0.3)
60-69	435	2,156.5 (47.7)	73.6 (2.7)	35.9 (1.7)	363.5 (8.2)	8.7 (0.3)
70+	461	1,826.0 (40.9)	60.2 (1.8)	26.2 (1.2)	323.2 (7.1)	7.4 (0.4)
1-2	122	1,072.1 (52.1)	37.2 (2.2)	26.6 (1.8)	171.8 (8.3)	2.1 (0.2)
3-5	150	1,372.6 (61.7)	47.1 (2.0)	34.8 (1.7)	219.3 (11.7)	3.5 (0.3)
6-11	294	1,984.6 (55.1)	69.9 (2.3)	51.8 (2.4)	310.9 (8.1)	5.0 (0.2)
12-18	332	2,434.2 (62.5)	90.3 (3.3)	63.9 (2.9)	374.6 (8.8)	6.4 (0.3)
19-29	216	2,603.4 (109.4)	101.1 (4.7)	75.0 (4.1)	351.4 (12.8)	7.0 (0.3)
30-49	706	2,507.3 (41.2)	92.1 (2.0)	58.5 (1.8)	363.6 (5.5)	8.3 (0.3)
50-64	634	2,252.9 (47.3)	80.4 (2.0)	41.1 (1.6)	353.1 (7.4)	8.6 (0.3)
65+	673	1,936.9 (39.5)	63.8 (1.6)	29.6 (1.2)	337.9 (6.6)	7.9 (0.3)
거주지역						
동	2,506	2,332.3 (31.2)	86.1 (1.5)	55.0 (1.2)	345.6 (3.9)	7.5 (0.1)
읍면	621	2,250.7 (58.3)	78.0 (2.3)	48.1 (2.1)	353.9 (10.8)	7.5 (0.3)
소득수준¹⁾						
하	759	2,214.1 (54.8)	78.0 (2.4)	50.9 (2.1)	337.4 (7.0)	7.0 (0.3)
중하	793	2,380.1 (54.2)	87.7 (2.9)	55.1 (2.3)	356.2 (7.0)	7.4 (0.2)
중상	760	2,337.9 (47.0)	85.8 (2.1)	55.2 (2.2)	343.1 (5.4)	7.7 (0.2)
상	759	2,370.7 (57.0)	89.2 (2.8)	54.5 (2.4)	354.9 (7.7)	7.9 (0.3)
거주지역(표준화)²⁾						
동	2,506	2,318.7 (31.0)	85.7 (1.4)	55.1 (1.2)	343.2 (3.8)	7.3 (0.1)
읍면	621	2,266.9 (63.3)	79.4 (2.6)	52.3 (2.4)	350.7 (10.4)	7.4 (0.3)
소득수준(표준화)						
하	759	2,203.7 (55.0)	77.8 (2.4)	51.5 (2.1)	335.3 (6.8)	7.0 (0.3)
중하	793	2,375.7 (55.4)	88.3 (2.8)	56.3 (2.2)	353.2 (7.0)	7.2 (0.2)
중상	760	2,328.1 (47.1)	85.6 (2.1)	56.0 (2.1)	339.3 (5.4)	7.6 (0.2)
상	759	2,357.7 (56.8)	88.6 (2.7)	55.1 (2.5)	352.7 (7.5)	7.7 (0.3)

1) 소득수준 : 월가구 균등화소득(월가구소득/√가구원수)을 성별·연령별(5세단위) 사분위로 분류

2) 2005년 추계인구로 연령표준화

3) 단백질급원 에너지섭취분율 : {(단백질 섭취량)×4}의 {(단백질 섭취량)×4+(지방 섭취량)×9+(탄수화물 섭취량)×4}에 대한 분율
지방 및 탄수화물급원 에너지섭취분율 : 단백질급원 에너지섭취분율과 같은 정의에 의해 산출

(계속 : 영양소별 1일 섭취량, 남자, 만1세이상, 사회경제적위치지표별, 2012)

구 분	칼슘(mg)	인(mg)	나트륨(mg)	칼륨(mg)	철(mg)	비타민 A(μ gRE)
	평균(표준오차)	평균(표준오차)	평균(표준오차)	평균(표준오차)	평균(표준오차)	평균(표준오차)
1세이상	540.5 (8.7)	1,321.7 (16.3)	5,280.2 (92.1)	3,205.5 (45.6)	16.0 (0.3)	916.3 (32.9)
19세이상	545.4 (9.3)	1,364.9 (18.9)	5,705.0 (108.2)	3,379.5 (51.4)	17.0 (0.4)	938.0 (32.6)
연령(세)						
1-9	499.7 (22.2)	922.5 (24.0)	2,348.4 (88.0)	1,995.1 (60.8)	9.4 (0.5)	571.7 (38.6)
10-18	538.2 (20.0)	1,325.6 (31.5)	4,639.6 (143.1)	2,949.5 (95.5)	14.7 (0.6)	1,017.4 (143.3)
19-29	541.0 (24.8)	1,427.5 (58.9)	5,558.4 (270.1)	3,276.8 (127.7)	15.8 (0.8)	901.4 (88.0)
30-39	548.5 (17.6)	1,400.9 (37.0)	6,026.6 (230.6)	3,427.3 (103.3)	17.2 (0.7)	982.4 (63.4)
40-49	587.2 (24.8)	1,436.9 (36.3)	6,388.3 (193.7)	3,684.9 (101.9)	17.5 (0.7)	1,060.9 (69.9)
50-59	549.0 (18.9)	1,343.1 (34.7)	5,636.4 (209.8)	3,420.0 (107.5)	18.6 (1.2)	963.6 (93.3)
60-69	542.7 (16.7)	1,287.7 (37.4)	5,087.6 (181.5)	3,286.3 (82.7)	17.6 (0.8)	854.7 (42.3)
70+	426.1 (18.0)	1,067.8 (27.6)	4,270.8 (148.6)	2,677.1 (89.2)	13.6 (0.6)	614.7 (30.7)
1-2	472.3 (34.8)	722.8 (39.3)	1,323.4 (99.5)	1,483.5 (91.3)	6.5 (0.5)	427.2 (35.3)
3-5	507.2 (42.3)	856.1 (32.8)	2,096.5 (169.8)	1,904.3 (106.2)	8.8 (0.9)	522.3 (61.1)
6-11	531.1 (22.7)	1,135.4 (32.9)	3,350.9 (122.2)	2,463.2 (77.2)	12.4 (0.8)	820.7 (110.4)
12-18	532.1 (22.1)	1,344.0 (35.4)	4,800.2 (164.8)	3,003.0 (110.8)	14.8 (0.6)	1,008.6 (146.2)
19-29	541.0 (24.8)	1,427.5 (58.9)	5,558.4 (270.1)	3,276.8 (127.7)	15.8 (0.8)	901.4 (88.0)
30-49	568.4 (15.2)	1,419.3 (25.2)	6,212.2 (143.5)	3,559.5 (75.1)	17.3 (0.5)	1,022.7 (47.6)
50-64	548.4 (15.5)	1,334.9 (29.7)	5,463.3 (170.8)	3,397.8 (88.3)	18.5 (1.0)	950.3 (73.4)
65+	466.6 (15.6)	1,137.9 (27.4)	4,656.0 (146.0)	2,879.4 (80.9)	14.8 (0.6)	677.4 (32.2)
거주지역						
동	545.6 (9.3)	1,332.4 (18.2)	5,295.2 (101.7)	3,227.3 (48.9)	16.1 (0.4)	922.9 (37.6)
읍면	519.5 (23.0)	1,277.0 (35.7)	5,217.9 (214.4)	3,114.8 (112.4)	15.9 (0.7)	888.7 (61.4)
소득수준						
하	505.4 (17.8)	1,248.2 (31.7)	4,924.2 (142.6)	3,011.9 (85.3)	15.8 (0.8)	850.2 (51.6)
중하	546.9 (14.3)	1,351.1 (33.0)	5,378.4 (163.1)	3,212.0 (74.1)	15.7 (0.5)	926.4 (59.9)
중상	543.2 (14.5)	1,338.4 (27.3)	5,553.9 (202.8)	3,274.6 (76.6)	16.4 (0.6)	888.4 (49.0)
상	576.6 (22.8)	1,375.9 (35.9)	5,373.2 (192.3)	3,401.9 (91.9)	16.8 (0.5)	1,029.2 (99.1)
거주지역(표준화)						
동	543.9 (9.3)	1,323.9 (17.9)	5,221.7 (95.7)	3,194.3 (46.3)	15.9 (0.3)	909.8 (35.9)
읍면	523.3 (23.3)	1,279.4 (38.7)	5,186.1 (228.6)	3,085.7 (117.7)	15.5 (0.8)	886.0 (60.6)
소득수준(표준화)						
하	505.2 (16.8)	1,241.3 (30.7)	4,843.7 (132.2)	2,993.7 (82.3)	15.4 (0.6)	845.9 (50.3)
중하	548.1 (14.9)	1,349.6 (33.8)	5,309.8 (152.6)	3,185.4 (74.2)	15.5 (0.5)	910.5 (54.4)
중상	544.8 (15.0)	1,333.6 (27.2)	5,490.0 (199.6)	3,239.2 (73.2)	16.1 (0.6)	878.2 (47.0)
상	572.9 (22.6)	1,363.1 (35.3)	5,299.9 (186.0)	3,349.6 (88.5)	16.5 (0.5)	1,014.0 (92.2)

(계속 : 영양소별 1일 섭취량, 남자, 만1세이상, 사회경제적위치지표별, 2012)

구 분	티아민(mg)	리보플라빈(mg)	나이아신(mg)	비타민 C(mg)	급원별 에너지섭취분율(% ³⁾)		
	평균(표준오차)	평균(표준오차)	평균(표준오차)	평균(표준오차)	단백질 분율(표준오차)	지방 분율(표준오차)	탄수화물 분율(표준오차)
1세이상	1.59 (0.03)	1.45 (0.02)	19.7 (0.3)	108.8 (3.0)	15.1 (0.1)	20.5 (0.3)	64.4 (0.3)
19세이상	1.64 (0.03)	1.47 (0.03)	20.8 (0.4)	114.7 (3.6)	15.3 (0.1)	20.0 (0.3)	64.6 (0.4)
연령(세)							
1-9	0.99 (0.03)	1.19 (0.04)	10.5 (0.3)	78.3 (5.2)	13.8 (0.2)	22.3 (0.5)	63.9 (0.6)
10-18	1.67 (0.05)	1.54 (0.04)	18.7 (0.6)	92.7 (4.8)	14.6 (0.2)	22.4 (0.6)	63.1 (0.7)
19-29	1.96 (0.10)	1.69 (0.09)	22.6 (1.1)	94.3 (6.6)	15.9 (0.3)	25.7 (0.8)	58.4 (0.9)
30-39	1.73 (0.07)	1.57 (0.05)	22.2 (0.9)	121.9 (9.3)	15.8 (0.3)	23.0 (0.5)	61.2 (0.7)
40-49	1.70 (0.06)	1.55 (0.06)	22.2 (0.6)	127.1 (6.5)	15.5 (0.3)	19.6 (0.5)	64.9 (0.7)
50-59	1.49 (0.05)	1.36 (0.05)	19.8 (0.7)	124.1 (7.3)	15.4 (0.2)	17.5 (0.5)	67.1 (0.6)
60-69	1.39 (0.04)	1.24 (0.04)	18.2 (0.7)	115.8 (5.3)	14.1 (0.2)	14.7 (0.4)	71.3 (0.6)
70+	1.15 (0.04)	0.95 (0.04)	14.8 (0.5)	87.2 (4.4)	13.5 (0.2)	12.7 (0.4)	73.8 (0.6)
1-2	0.67 (0.04)	1.00 (0.08)	7.1 (0.4)	73.2 (9.8)	13.7 (0.4)	21.8 (0.9)	64.5 (1.1)
3-5	0.89 (0.05)	1.14 (0.06)	9.0 (0.6)	80.1 (10.1)	13.8 (0.4)	23.0 (0.9)	63.2 (1.2)
6-11	1.33 (0.05)	1.38 (0.05)	14.4 (0.5)	84.4 (5.5)	14.0 (0.2)	22.2 (0.6)	63.8 (0.7)
12-18	1.71 (0.06)	1.55 (0.05)	19.3 (0.7)	92.7 (5.5)	14.6 (0.3)	22.4 (0.6)	63.0 (0.8)
19-29	1.96 (0.10)	1.69 (0.09)	22.6 (1.1)	94.3 (6.6)	15.9 (0.3)	25.7 (0.8)	58.4 (0.9)
30-49	1.71 (0.04)	1.56 (0.04)	22.2 (0.6)	124.6 (6.3)	15.6 (0.2)	21.2 (0.4)	63.1 (0.5)
50-64	1.46 (0.04)	1.34 (0.04)	19.6 (0.6)	123.3 (6.5)	15.2 (0.2)	16.9 (0.4)	67.9 (0.5)
65+	1.24 (0.04)	1.04 (0.04)	15.7 (0.4)	95.3 (4.3)	13.5 (0.2)	13.3 (0.3)	73.2 (0.4)
거주지역							
동	1.60 (0.03)	1.47 (0.02)	19.9 (0.4)	109.3 (3.2)	15.3 (0.1)	21.0 (0.3)	63.7 (0.3)
읍면	1.54 (0.05)	1.36 (0.05)	18.7 (0.6)	106.7 (7.9)	14.1 (0.2)	18.7 (0.7)	67.1 (0.8)
소득수준							
하	1.51 (0.06)	1.36 (0.05)	18.2 (0.6)	99.7 (4.7)	14.4 (0.2)	20.0 (0.5)	65.6 (0.6)
중하	1.63 (0.06)	1.49 (0.04)	19.9 (0.6)	101.1 (4.0)	15.2 (0.3)	20.7 (0.5)	64.1 (0.6)
중상	1.59 (0.05)	1.45 (0.04)	20.3 (0.6)	121.2 (6.7)	15.3 (0.2)	20.8 (0.5)	63.9 (0.6)
상	1.66 (0.05)	1.53 (0.05)	20.8 (0.7)	117.9 (6.4)	15.7 (0.2)	20.9 (0.5)	63.5 (0.6)
거주지역(표준화)							
동	1.59 (0.03)	1.47 (0.02)	19.7 (0.3)	107.8 (3.1)	15.3 (0.1)	21.1 (0.3)	63.6 (0.3)
읍면	1.59 (0.05)	1.42 (0.06)	18.8 (0.6)	105.7 (8.5)	14.2 (0.2)	20.2 (0.6)	65.6 (0.7)
소득수준(표준화)							
하	1.51 (0.06)	1.37 (0.05)	18.1 (0.6)	98.9 (4.3)	14.3 (0.2)	20.3 (0.4)	65.4 (0.5)
중하	1.63 (0.06)	1.51 (0.04)	19.8 (0.6)	99.0 (3.9)	15.3 (0.3)	21.1 (0.5)	63.6 (0.5)
중상	1.60 (0.05)	1.46 (0.04)	20.2 (0.6)	120.5 (6.5)	15.3 (0.2)	21.3 (0.4)	63.4 (0.5)
상	1.66 (0.05)	1.52 (0.05)	20.7 (0.7)	115.8 (6.1)	15.6 (0.2)	21.1 (0.5)	63.3 (0.5)

표 2-44. 영양소별 1일 섭취량 : 여자, 만1세이상, 사회경제적위치지표별, 2012

구 분	n	에너지(kcal)	단백질(g)	지방(g)	탄수화물(g)	조섬유(g)
		평균(표준오차)	평균(표준오차)	평균(표준오차)	평균(표준오차)	평균(표준오차)
1세이상	4,081	1,671.3 (16.4)	60.1 (0.8)	36.7 (0.7)	276.1 (2.7)	6.4 (0.1)
19세이상	3,337	1,673.5 (16.6)	60.4 (0.8)	35.2 (0.7)	279.4 (2.9)	6.9 (0.2)
연령(세)						
1-9	353	1,302.0 (29.8)	43.6 (1.2)	31.6 (1.0)	211.6 (5.2)	3.1 (0.2)
10-18	391	1,928.0 (47.3)	70.7 (2.7)	51.3 (2.2)	298.6 (7.0)	5.3 (0.2)
19-29	366	1,787.2 (44.2)	64.7 (2.0)	49.3 (2.0)	262.6 (6.5)	5.2 (0.2)
30-39	581	1,749.7 (34.2)	67.7 (1.7)	42.2 (1.4)	274.4 (5.7)	6.5 (0.3)
40-49	550	1,712.9 (30.5)	63.8 (1.4)	36.6 (1.0)	284.1 (5.5)	7.6 (0.4)
50-59	622	1,695.6 (37.1)	59.7 (1.5)	30.8 (1.2)	299.6 (7.0)	8.4 (0.4)
60-69	576	1,589.6 (32.2)	54.8 (1.4)	23.8 (1.0)	295.1 (6.8)	7.8 (0.4)
70+	642	1,363.4 (26.8)	42.8 (1.0)	18.0 (0.7)	259.8 (5.2)	5.5 (0.2)
1-2	68	1,020.3 (49.7)	36.2 (2.0)	27.1 (1.6)	157.6 (8.8)	2.1 (0.2)
3-5	132	1,224.8 (43.7)	40.3 (1.7)	29.6 (1.6)	199.4 (7.2)	2.7 (0.2)
6-11	265	1,623.5 (47.9)	55.1 (2.3)	40.5 (1.9)	261.4 (8.7)	4.4 (0.3)
12-18	279	1,947.1 (53.8)	72.3 (3.2)	51.8 (2.6)	301.0 (7.8)	5.3 (0.3)
19-29	366	1,787.2 (44.2)	64.7 (2.0)	49.3 (2.0)	262.6 (6.5)	5.2 (0.2)
30-49	1,131	1,730.7 (23.7)	65.7 (1.2)	39.3 (0.9)	279.4 (3.9)	7.1 (0.2)
50-64	928	1,677.2 (29.6)	59.2 (1.2)	29.5 (0.9)	298.6 (5.5)	8.3 (0.3)
65+	912	1,417.2 (25.4)	45.1 (1.0)	19.0 (0.6)	269.7 (5.0)	6.0 (0.2)
거주지역						
동	3,301	1,678.8 (16.5)	61.0 (0.8)	37.5 (0.7)	274.9 (2.9)	6.4 (0.2)
읍면	780	1,636.8 (50.6)	56.4 (2.2)	32.9 (2.0)	281.2 (7.3)	6.4 (0.3)
소득수준¹⁾						
하	994	1,612.3 (31.8)	57.3 (1.5)	34.4 (1.2)	268.0 (5.0)	5.6 (0.2)
중하	992	1,685.2 (29.3)	60.9 (1.3)	37.8 (1.3)	276.8 (5.1)	6.7 (0.3)
중상	1,018	1,666.3 (28.1)	60.0 (1.3)	37.2 (1.2)	273.3 (4.2)	6.4 (0.2)
상	1,007	1,729.0 (30.3)	63.0 (1.4)	37.5 (1.3)	287.0 (5.4)	6.9 (0.2)
거주지역(표준화)²⁾						
동	3,301	1,683.0 (16.3)	61.3 (0.8)	38.6 (0.7)	272.7 (2.8)	6.2 (0.1)
읍면	780	1,679.7 (50.6)	58.6 (2.4)	37.1 (2.3)	278.8 (6.5)	6.3 (0.3)
소득수준(표준화)						
하	994	1,615.8 (31.5)	57.5 (1.5)	35.5 (1.3)	266.1 (4.9)	5.4 (0.1)
중하	992	1,706.3 (31.3)	62.2 (1.5)	40.6 (1.4)	273.5 (5.6)	6.4 (0.3)
중상	1,018	1,682.4 (28.8)	61.1 (1.3)	39.1 (1.1)	271.9 (4.3)	6.3 (0.2)
상	1,007	1,740.3 (29.7)	63.7 (1.4)	39.3 (1.4)	284.1 (5.1)	6.7 (0.2)

1) 소득수준 : 월가구 균등화소득(월가구소득/√가구원수)을 성별·연령별(5세단위) 사분위로 분류

2) 2005년 통계인구로 연령표준화

3) 단백질급원 에너지섭취분율 : {(단백질 섭취량)×4}의 {(단백질 섭취량)×4+(지방 섭취량)×9+(탄수화물 섭취량)×4}에 대한 분율
지방 및 탄수화물급원 에너지섭취분율 : 단백질급원 에너지섭취분율과 같은 정의에 의해 산출

(계속 : 영양소별 1일 섭취량, 여자, 만1세이상, 사회경제적위치지표별, 2012)

구 분	칼슘(mg)	인(mg)	나트륨(mg)	칼륨(mg)	철(mg)	비타민 A(μ gRE)
	평균(표준오차)	평균(표준오차)	평균(표준오차)	평균(표준오차)	평균(표준오차)	평균(표준오차)
1세이상	462.3 (9.1)	996.9 (11.4)	3,884.6 (65.9)	2,630.0 (47.0)	13.0 (0.3)	811.2 (46.6)
19세이상	465.0 (9.6)	1,009.0 (11.7)	4,085.1 (67.6)	2,751.0 (51.3)	13.7 (0.3)	873.8 (56.3)
연령(세)						
1-9	431.6 (18.3)	792.0 (21.6)	2,067.8 (86.2)	1,695.2 (54.2)	7.7 (0.3)	434.7 (25.3)
10-18	464.7 (21.0)	1,058.6 (32.0)	3,739.8 (181.4)	2,422.6 (110.1)	11.7 (0.5)	625.0 (29.1)
19-29	435.7 (18.6)	980.1 (26.3)	3,943.6 (147.6)	2,412.1 (78.3)	11.5 (0.4)	654.9 (46.1)
30-39	493.2 (18.3)	1,066.2 (22.6)	4,533.9 (165.8)	2,883.1 (87.3)	13.7 (0.5)	912.9 (74.7)
40-49	516.7 (25.7)	1,071.6 (23.7)	4,452.2 (145.4)	3,048.4 (135.6)	14.9 (0.8)	1,114.3 (237.1)
50-59	481.0 (16.2)	1,058.7 (25.6)	4,103.8 (178.3)	3,027.8 (91.7)	15.3 (0.6)	944.6 (52.1)
60-69	463.6 (23.4)	995.0 (23.5)	3,902.2 (156.8)	2,871.7 (131.1)	14.5 (0.7)	954.4 (162.0)
70+	352.3 (17.2)	791.9 (18.2)	3,089.3 (115.9)	2,002.9 (67.4)	11.6 (0.6)	540.6 (36.9)
1-2	470.6 (41.0)	719.7 (42.2)	1,338.9 (94.2)	1,387.6 (90.3)	6.0 (0.4)	329.8 (32.5)
3-5	409.4 (26.4)	745.7 (32.3)	1,814.7 (116.8)	1,574.8 (63.8)	6.8 (0.4)	425.4 (42.1)
6-11	443.5 (21.0)	919.2 (29.7)	2,895.9 (143.4)	2,076.6 (105.4)	9.8 (0.5)	524.7 (38.4)
12-18	466.7 (23.7)	1,069.9 (36.8)	3,823.2 (208.9)	2,447.7 (121.7)	11.9 (0.6)	633.7 (32.9)
19-29	435.7 (18.6)	980.1 (26.3)	3,943.6 (147.6)	2,412.1 (78.3)	11.5 (0.4)	654.9 (46.1)
30-49	505.3 (16.6)	1,069.0 (16.6)	4,491.6 (119.5)	2,968.7 (83.2)	14.3 (0.5)	1,017.1 (120.9)
50-64	483.6 (13.5)	1,055.4 (19.7)	4,100.3 (140.1)	2,991.9 (72.7)	15.4 (0.4)	931.4 (41.7)
65+	374.5 (17.4)	832.5 (18.4)	3,256.8 (109.8)	2,248.3 (93.8)	12.0 (0.5)	681.6 (112.1)
거주지역						
동	467.3 (9.6)	1,003.8 (11.3)	3,872.3 (63.7)	2,636.6 (49.5)	13.0 (0.3)	828.0 (55.9)
읍면	439.6 (23.4)	965.5 (34.8)	3,940.9 (216.9)	2,599.9 (125.8)	12.8 (0.6)	734.6 (50.2)
소득수준						
하	424.0 (14.2)	939.3 (20.6)	3,741.6 (106.0)	2,419.1 (67.1)	11.9 (0.4)	683.8 (27.6)
중하	485.7 (17.0)	1,018.5 (20.0)	4,028.5 (145.0)	2,674.3 (96.3)	13.6 (0.5)	951.3 (151.5)
중상	461.1 (15.5)	998.8 (20.7)	3,921.9 (127.1)	2,631.4 (67.5)	12.7 (0.4)	724.1 (31.0)
상	487.8 (14.6)	1,040.4 (19.7)	3,888.3 (110.5)	2,841.9 (73.0)	13.9 (0.4)	917.5 (73.0)
거주지역(표준화)						
동	467.3 (9.8)	1,001.6 (11.5)	3,836.0 (62.2)	2,598.1 (47.0)	12.7 (0.3)	810.7 (52.9)
읍면	453.4 (25.9)	987.5 (36.6)	3,955.6 (241.5)	2,653.1 (133.2)	12.4 (0.6)	742.1 (47.9)
소득수준(표준화)						
하	422.5 (14.6)	934.1 (20.7)	3,691.8 (102.5)	2,380.7 (64.7)	11.6 (0.4)	667.7 (27.0)
중하	493.5 (17.7)	1,027.6 (21.7)	3,999.2 (138.0)	2,657.3 (98.0)	13.3 (0.5)	936.0 (141.9)
중상	469.6 (16.2)	1,007.6 (21.0)	3,922.3 (134.6)	2,630.2 (68.9)	12.6 (0.4)	724.1 (32.0)
상	488.5 (14.4)	1,041.0 (18.4)	3,894.6 (107.5)	2,807.4 (65.0)	13.6 (0.3)	890.9 (62.7)

(계속 : 영양소별 1일 섭취량, 여자, 만1세이상, 사회경제적위치지표별, 2012)

구 분	티아민(mg)	리보플라빈(mg)	나이아신(mg)	비타민 C(mg)	급원별 에너지섭취분율(% ³⁾)		
					단백질	지방	탄수화물
	평균(표준오차)	평균(표준오차)	평균(표준오차)	평균(표준오차)	분율(표준오차)	분율(표준오차)	분율(표준오차)
1세이상	1.13 (0.01)	1.11 (0.02)	14.1 (0.2)	101.8 (2.9)	14.3 (0.1)	18.9 (0.2)	66.8 (0.3)
19세이상	1.14 (0.02)	1.11 (0.02)	14.6 (0.2)	105.5 (3.1)	14.3 (0.1)	18.1 (0.3)	67.5 (0.3)
연령(세)							
1-9	0.81 (0.03)	1.00 (0.03)	8.8 (0.3)	75.6 (5.4)	13.4 (0.2)	21.5 (0.5)	65.1 (0.6)
10-18	1.25 (0.05)	1.23 (0.04)	14.7 (0.6)	93.1 (7.7)	14.5 (0.3)	23.1 (0.7)	62.4 (0.7)
19-29	1.20 (0.04)	1.16 (0.04)	15.2 (0.5)	86.7 (4.8)	14.7 (0.2)	24.3 (0.6)	61.0 (0.7)
30-39	1.22 (0.03)	1.26 (0.03)	15.9 (0.4)	110.3 (5.1)	15.5 (0.2)	21.2 (0.5)	63.3 (0.6)
40-49	1.21 (0.04)	1.21 (0.05)	15.5 (0.4)	122.6 (11.1)	14.9 (0.2)	18.8 (0.4)	66.3 (0.5)
50-59	1.15 (0.03)	1.12 (0.03)	14.9 (0.4)	121.6 (5.5)	14.0 (0.2)	15.9 (0.4)	70.2 (0.6)
60-69	1.08 (0.03)	0.98 (0.04)	13.6 (0.3)	110.2 (8.9)	13.5 (0.2)	12.7 (0.4)	73.8 (0.6)
70+	0.88 (0.03)	0.70 (0.03)	10.3 (0.3)	67.9 (3.2)	12.4 (0.2)	11.4 (0.3)	76.2 (0.4)
1-2	0.61 (0.04)	0.99 (0.07)	6.1 (0.4)	58.1 (7.9)	14.3 (0.6)	24.0 (1.1)	61.7 (1.5)
3-5	0.71 (0.03)	0.93 (0.06)	8.1 (0.3)	66.5 (7.3)	13.2 (0.3)	21.1 (0.8)	65.7 (1.0)
6-11	1.05 (0.04)	1.12 (0.04)	11.6 (0.5)	86.0 (7.0)	13.5 (0.2)	21.6 (0.8)	65.0 (0.9)
12-18	1.28 (0.05)	1.24 (0.05)	15.0 (0.7)	96.8 (8.9)	14.7 (0.4)	23.1 (0.8)	62.1 (0.9)
19-29	1.20 (0.04)	1.16 (0.04)	15.2 (0.5)	86.7 (4.8)	14.7 (0.2)	24.3 (0.6)	61.0 (0.7)
30-49	1.21 (0.02)	1.23 (0.03)	15.7 (0.3)	116.7 (5.8)	15.2 (0.2)	19.9 (0.3)	64.9 (0.4)
50-64	1.14 (0.02)	1.10 (0.02)	14.7 (0.3)	118.5 (4.4)	14.0 (0.2)	15.3 (0.3)	70.7 (0.4)
65+	0.92 (0.03)	0.76 (0.03)	11.0 (0.3)	80.4 (6.0)	12.5 (0.2)	11.5 (0.3)	76.0 (0.4)
거주지역							
동	1.13 (0.02)	1.13 (0.02)	14.2 (0.2)	102.9 (3.4)	14.5 (0.1)	19.4 (0.3)	66.1 (0.3)
읍면	1.14 (0.04)	1.03 (0.04)	13.7 (0.5)	96.4 (4.8)	13.5 (0.2)	16.8 (0.5)	69.7 (0.6)
소득수준							
하	1.08 (0.03)	1.03 (0.03)	13.3 (0.3)	86.0 (3.3)	14.1 (0.2)	18.1 (0.4)	67.8 (0.5)
중하	1.15 (0.03)	1.15 (0.03)	14.1 (0.3)	102.2 (7.3)	14.3 (0.2)	19.3 (0.5)	66.4 (0.5)
중상	1.12 (0.03)	1.09 (0.03)	14.1 (0.3)	105.0 (4.8)	14.2 (0.2)	19.4 (0.4)	66.4 (0.5)
상	1.18 (0.03)	1.19 (0.03)	15.2 (0.4)	119.0 (5.4)	14.6 (0.2)	19.1 (0.4)	66.2 (0.6)
거주지역(표준화)							
동	1.13 (0.02)	1.14 (0.02)	14.2 (0.2)	101.8 (3.4)	14.5 (0.1)	20.0 (0.2)	65.5 (0.3)
읍면	1.20 (0.04)	1.10 (0.05)	14.2 (0.6)	99.3 (5.2)	13.7 (0.3)	18.7 (0.7)	67.5 (0.8)
소득수준(표준화)							
하	1.08 (0.03)	1.04 (0.03)	13.3 (0.3)	84.7 (3.3)	14.1 (0.2)	18.7 (0.4)	67.2 (0.6)
중하	1.17 (0.03)	1.18 (0.03)	14.3 (0.4)	101.6 (7.4)	14.5 (0.2)	20.7 (0.5)	64.8 (0.5)
중상	1.13 (0.03)	1.12 (0.03)	14.2 (0.3)	105.8 (4.7)	14.3 (0.2)	20.2 (0.4)	65.5 (0.4)
상	1.19 (0.03)	1.21 (0.03)	15.3 (0.4)	119.1 (5.4)	14.7 (0.2)	20.0 (0.4)	65.3 (0.5)

표 2-45. 에너지 섭취량의 주요 급원식품 : 성별, 만1세이상, 2012

구분 순위	전체 (n=7,208)					남자 (n=3,127)					여자 (n=4,081)				
	식품명	섭취량 (kcal)	표준 오차	섭취 분율 (%)	누적 분율 (%)	식품명	섭취량 (kcal)	표준 오차	섭취 분율 (%)	누적 분율 (%)	식품명	섭취량 (kcal)	표준 오차	섭취 분율 (%)	누적 분율 (%)
1	백미	629.4	9.2	31.6	31.6	백미	732.1	13.1	31.6	31.6	백미	526.6	8.5	31.5	31.5
2	돼지고기	97.7	4.8	4.9	36.5	돼지고기	130.1	8.4	5.6	37.2	돼지고기	65.3	4.0	3.9	35.4
3	라면	57.7	3.3	2.9	39.4	소주	92.4	7.1	4.0	41.2	빵	52.9	5.2	3.2	38.6
4	빵	55.2	3.5	2.8	42.1	라면	78.5	5.6	3.4	44.6	우유	42.7	2.0	2.6	41.1
5	소주	51.9	3.9	2.6	44.7	빵	57.5	4.6	2.5	47.1	국수	41.7	3.4	2.5	43.6
6	우유	44.6	1.8	2.2	47.0	쇠고기	54.5	3.5	2.4	49.4	참쌀	38.6	1.9	2.3	45.9
7	국수	43.8	3.0	2.2	49.2	우유	46.5	2.4	2.0	51.4	떡	37.6	2.9	2.3	48.2
8	쇠고기	42.8	2.1	2.1	51.3	국수	45.8	3.7	2.0	53.4	라면	36.8	2.5	2.2	50.4
9	참쌀	41.3	2.3	2.1	53.4	참쌀	43.9	3.2	1.9	55.3	쇠고기	31.1	1.8	1.9	52.3
10	커피	35.4	1.3	1.8	55.1	콩기름	43.0	2.0	1.9	57.2	커피	28.8	1.1	1.7	54.0
11	콩기름	34.8	1.3	1.8	56.9	닭고기	42.6	3.6	1.8	59.0	달걀	27.9	1.2	1.7	55.6
12	닭고기	34.8	2.4	1.7	58.6	커피	42.0	2.2	1.8	60.8	닭고기	27.0	2.8	1.6	57.3
13	달걀	33.1	1.0	1.7	60.3	달걀	38.2	1.5	1.7	62.5	콩기름	26.6	1.2	1.6	58.9
14	떡	30.0	2.0	1.5	61.8	보리	28.2	1.9	1.2	63.7	보리	23.8	1.4	1.4	60.3
15	보리	26.0	1.5	1.3	63.1	맥주	27.9	2.4	1.2	64.9	현미	20.9	1.5	1.3	61.5
16	현미	23.6	1.8	1.2	64.3	현미	26.4	2.4	1.1	66.0	감	17.8	2.9	1.1	62.6
17	맥주	19.0	1.4	1.0	65.2	설탕	22.8	1.1	1.0	67.0	과자,비스켓,쿠키	17.7	1.6	1.1	63.6
18	설탕	18.7	0.6	0.9	66.2	떡	22.4	1.8	1.0	68.0	사과	15.8	1.3	1.0	64.6
19	과자,비스켓,쿠키	17.7	1.3	0.9	67.1	밀가루	18.3	1.4	0.8	68.8	고구마	15.5	2.0	0.9	65.5
20	밀가루	15.8	1.0	0.8	67.9	과자,비스켓,쿠키	17.6	1.9	0.8	69.5	설탕	14.6	0.7	0.9	66.4
21	두부	15.6	0.7	0.8	68.6	두부	17.6	1.0	0.8	70.3	메밀국수/냉면국수	14.0	2.5	0.8	67.2
22	마요네즈	14.4	1.3	0.7	69.4	마요네즈	16.8	2.1	0.7	71.0	두부	13.6	0.7	0.8	68.0
23	사과	14.2	1.0	0.7	70.1	참기름	15.4	0.8	0.7	71.7	밀가루	13.2	0.9	0.8	68.8
24	대두	14.0	0.8	0.7	70.8	대두	15.3	1.0	0.7	72.3	대두	12.6	0.9	0.8	69.6
25	감	13.5	2.0	0.7	71.4	감자	14.9	1.2	0.6	73.0	감자	12.2	0.9	0.7	70.3
26	감자	13.5	0.9	0.7	72.1	막걸리	14.6	2.0	0.6	73.6	마요네즈	12.0	1.0	0.7	71.0
27	참기름	13.3	0.5	0.7	72.8	김치,배추김치	13.9	0.5	0.6	74.2	굴	11.7	1.4	0.7	71.7
28	고구마	12.3	1.4	0.6	73.4	콜라	12.9	1.6	0.6	74.8	소주	11.3	2.0	0.7	72.4
29	메밀국수/냉면국수	12.0	1.9	0.6	74.0	사과	12.6	1.1	0.5	75.3	참기름	11.2	0.4	0.7	73.1
30	굴	11.3	1.4	0.6	74.6	아이스크림	11.5	1.7	0.5	75.8	아이스크림	11.0	1.5	0.7	73.7

표 2-46. 단백질 섭취량의 주요 급원식품 : 성별, 만1세이상, 2012

구분 순위	전체 (n=7,208)					남자 (n=3,127)					여자 (n=4,081)				
	식품명	섭취량 (g)	표준 오차	섭취 분율 (%)	누적 분율 (%)	식품명	섭취량 (g)	표준 오차	섭취 분율 (%)	누적 분율 (%)	식품명	섭취량 (g)	표준 오차	섭취 분율 (%)	누적 분율 (%)
1	백미	10.9	0.2	15.1	15.1	백미	12.7	0.2	15.0	15.0	백미	9.2	0.2	15.2	15.2
2	돼지고기	6.4	0.3	8.9	24.0	돼지고기	8.5	0.5	10.1	25.1	닭고기	4.6	0.5	7.7	22.9
3	닭고기	6.1	0.4	8.4	32.4	닭고기	7.6	0.6	9.0	34.1	돼지고기	4.3	0.2	7.2	30.1
4	쇠고기	4.1	0.2	5.6	38.0	쇠고기	5.1	0.3	6.1	40.1	쇠고기	3.0	0.2	5.0	35.0
5	달걀	3.0	0.1	4.2	42.2	달걀	3.5	0.1	4.1	44.2	달걀	2.6	0.1	4.2	39.3
6	우유	2.3	0.1	3.1	45.3	우유	2.3	0.1	2.8	47.0	우유	2.2	0.1	3.7	42.9
7	두부	1.7	0.1	2.3	47.6	두부	1.9	0.1	2.2	49.2	두부	1.4	0.1	2.4	45.3
8	빵	1.4	0.1	1.9	49.5	라면	1.6	0.1	1.9	51.2	빵	1.3	0.1	2.2	47.5
9	대두	1.2	0.1	1.7	51.3	김치,배추김치	1.6	0.1	1.8	53.0	대두	1.1	0.1	1.9	49.4
10	김치,배추김치	1.2	0.0	1.7	52.9	빵	1.5	0.1	1.7	54.7	국수	1.1	0.1	1.9	51.3
11	오징어	1.2	0.1	1.7	54.6	오징어	1.4	0.2	1.7	56.4	오징어	1.0	0.1	1.7	52.9
12	라면	1.2	0.1	1.7	56.3	대두	1.4	0.1	1.6	58.0	김치,배추김치	0.9	0.0	1.5	54.4
13	국수	1.2	0.1	1.6	57.9	국수	1.2	0.1	1.5	59.5	오리고기	0.8	0.1	1.3	55.7
14	멸치	0.9	0.1	1.3	59.2	멸치	1.1	0.1	1.3	60.8	멸치	0.8	0.0	1.3	57.0
15	명태/동태	0.9	0.1	1.2	60.4	명태/동태	1.0	0.1	1.2	62.0	참쌀	0.8	0.0	1.3	58.3
16	오리고기	0.8	0.1	1.2	61.6	고등어	1.0	0.1	1.2	63.2	라면	0.8	0.1	1.3	59.6
17	고등어	0.8	0.1	1.2	62.7	오리고기	0.9	0.1	1.1	64.3	떡	0.8	0.1	1.3	60.8
18	참쌀	0.8	0.1	1.2	63.9	참쌀	0.9	0.1	1.0	65.3	명태/동태	0.7	0.1	1.1	62.0
19	보리	0.7	0.0	1.0	64.8	어묵	0.8	0.1	0.9	66.2	고등어	0.7	0.1	1.1	63.1
20	된장	0.7	0.0	0.9	65.8	보리	0.8	0.1	0.9	67.1	보리	0.6	0.0	1.1	64.2
21	어묵	0.7	0.1	0.9	66.7	다랑어	0.8	0.2	0.9	68.0	된장	0.6	0.0	1.0	65.1
22	떡	0.6	0.0	0.8	67.5	된장	0.8	0.0	0.9	68.9	어묵	0.5	0.0	0.9	66.0
23	다랑어	0.6	0.1	0.8	68.3	조기	0.7	0.1	0.8	69.7	감자	0.5	0.0	0.8	66.8
24	커피	0.5	0.0	0.7	69.0	커피	0.6	0.0	0.8	70.5	현미	0.5	0.0	0.8	67.5
25	현미	0.5	0.0	0.7	69.7	두유	0.6	0.1	0.7	71.2	메밀국수/냉면국수	0.4	0.1	0.7	68.3
26	감자	0.5	0.0	0.7	70.4	돼지고기가공품,햄	0.6	0.1	0.7	71.9	간장	0.4	0.0	0.7	69.0
27	두유	0.5	0.1	0.7	71.1	콩나물	0.6	0.1	0.7	72.6	커피	0.4	0.0	0.7	69.7
28	조기	0.5	0.1	0.7	71.8	현미	0.6	0.1	0.7	73.2	두유	0.4	0.0	0.7	70.4
29	돼지고기가공품,햄	0.5	0.1	0.7	72.5	밀가루	0.6	0.1	0.7	73.9	밀가루	0.4	0.0	0.7	71.0
30	간장	0.5	0.0	0.7	73.2	감자	0.6	0.0	0.7	74.6	돼지고기가공품,햄	0.4	0.0	0.7	71.7

표 2-47. 지방 섭취량의 주요 급원식품 : 성별, 만1세이상, 2012

구분 순위	전체 (n=7,208)					남자 (n=3,127)					여자 (n=4,081)				
	식품명	섭취량 (g)	표준 오차	섭취 분율 (%)	누적 분율 (%)	식품명	섭취량 (g)	표준 오차	섭취 분율 (%)	누적 분율 (%)	식품명	섭취량 (g)	표준 오차	섭취 분율 (%)	누적 분율 (%)
1	돼지고기	7.6	0.4	16.8	16.8	돼지고기	10.1	0.7	18.9	18.9	돼지고기	5.0	0.3	13.7	13.7
2	콩기름	3.9	0.1	8.7	25.5	콩기름	4.9	0.2	9.1	27.9	콩기름	3.0	0.1	8.2	21.9
3	쇠고기	2.7	0.1	6.0	31.5	쇠고기	3.5	0.2	6.5	34.4	우유	2.1	0.1	5.7	27.6
4	라면	2.3	0.1	5.0	36.5	라면	3.1	0.2	5.7	40.1	쇠고기	2.0	0.1	5.3	33.0
5	우유	2.2	0.1	4.9	41.4	우유	2.4	0.1	4.4	44.5	빵	1.5	0.2	4.0	37.0
6	달걀	1.8	0.1	3.9	45.3	달걀	2.0	0.1	3.8	48.3	달걀	1.5	0.1	4.0	41.0
7	참기름	1.5	0.1	3.3	48.6	참기름	1.7	0.1	3.3	51.5	라면	1.5	0.1	4.0	45.0
8	마요네즈	1.5	0.1	3.2	51.9	마요네즈	1.7	0.2	3.2	54.7	참기름	1.3	0.1	3.4	48.4
9	빵	1.5	0.1	3.2	55.1	빵	1.4	0.1	2.7	57.4	마요네즈	1.2	0.1	3.3	51.7
10	두부	1.0	0.1	2.3	57.4	두부	1.2	0.1	2.2	59.5	두부	0.9	0.1	2.5	54.2
11	커피	1.0	0.0	2.1	59.5	커피	1.1	0.1	2.1	61.6	과자,비스켓,쿠키	0.8	0.1	2.2	56.4
12	닭고기	0.9	0.1	2.0	61.5	닭고기	1.1	0.1	2.0	63.6	커피	0.8	0.0	2.2	58.5
13	백미	0.9	0.0	2.0	63.5	백미	1.0	0.0	1.9	65.6	백미	0.8	0.0	2.1	60.6
14	과자,비스켓,쿠키	0.8	0.1	1.8	65.3	과자,비스켓,쿠키	0.8	0.1	1.6	67.1	닭고기	0.8	0.1	2.0	62.6
15	대두	0.6	0.0	1.4	66.7	대두	0.7	0.0	1.3	68.4	대두	0.6	0.0	1.6	64.2
16	아이스크림	0.6	0.1	1.3	68.0	오리고기	0.7	0.1	1.2	69.6	아이스크림	0.6	0.1	1.6	65.8
17	오리고기	0.6	0.1	1.2	69.2	커피프림	0.6	0.1	1.2	70.8	케이크	0.5	0.1	1.5	67.3
18	케이크	0.5	0.1	1.1	70.3	아이스크림	0.6	0.1	1.1	71.9	오리고기	0.5	0.1	1.3	68.5
19	커피프림	0.5	0.0	1.1	71.4	땅콩	0.6	0.1	1.0	72.9	과자,스낵과자	0.4	0.1	1.1	69.7
20	과자,스낵과자	0.5	0.1	1.0	72.4	두유	0.5	0.1	1.0	73.9	유채씨기름/채종유	0.4	0.0	1.0	70.7
21	땅콩	0.4	0.1	1.0	73.3	과자,스낵과자	0.5	0.1	1.0	74.8	두유	0.3	0.0	0.9	71.6
22	유채씨기름/채종유	0.4	0.1	1.0	74.3	유채씨기름/채종유	0.5	0.1	0.9	75.7	소시지	0.3	0.1	0.9	72.6
23	두유	0.4	0.1	1.0	75.2	고등어	0.5	0.1	0.8	76.6	땅콩	0.3	0.1	0.9	73.4
24	고등어	0.4	0.0	0.8	76.0	케이크	0.4	0.1	0.8	77.4	깨	0.3	0.0	0.9	74.3
25	소시지	0.4	0.1	0.8	76.8	만두	0.4	0.1	0.7	78.1	커피프림	0.3	0.0	0.9	75.2
26	깨	0.3	0.0	0.8	77.6	김치,배추김치	0.4	0.0	0.7	78.8	초콜릿	0.3	0.1	0.9	76.0
27	만두	0.3	0.1	0.7	78.3	돼지고기,부산물	0.4	0.1	0.7	79.5	고등어	0.3	0.0	0.8	76.8
28	초콜릿	0.3	0.1	0.7	79.0	돼지고기가공품,햄	0.4	0.1	0.7	80.2	요구르트,호상	0.3	0.0	0.7	77.5
29	김치,배추김치	0.3	0.0	0.7	79.7	소시지	0.4	0.1	0.7	80.9	만두	0.3	0.0	0.7	78.2
30	돼지고기가공품,햄	0.3	0.0	0.6	80.4	깨	0.4	0.0	0.7	81.6	들기름	0.2	0.0	0.6	78.9

표 2-48. 탄수화물 섭취량의 주요 급원식품 : 성별, 만1세이상, 2012

구분 순위	전체 (n=7,208)					남자 (n=3,127)					여자 (n=4,081)				
	식품명	섭취량 (g)	표준 오차	섭취 분율 (%)	누적 분율 (%)	식품명	섭취량 (g)	표준 오차	섭취 분율 (%)	누적 분율 (%)	식품명	섭취량 (g)	표준 오차	섭취 분율 (%)	누적 분율 (%)
1	백미	138.7	2.0	44.5	44.5	백미	161.3	2.9	46.5	46.5	백미	116.1	1.9	42.1	42.1
2	국수	9.1	0.6	2.9	47.4	라면	11.3	0.8	3.2	49.7	국수	8.7	0.7	3.1	45.2
3	잡쌀	8.9	0.5	2.9	50.3	국수	9.5	0.8	2.7	52.4	잡쌀	8.3	0.4	3.0	48.2
4	빵	8.8	0.6	2.8	53.1	빵	9.5	0.8	2.7	55.2	빵	8.2	0.8	3.0	51.2
5	라면	8.2	0.5	2.6	55.8	잡쌀	9.4	0.7	2.7	57.9	떡	8.1	0.6	2.9	54.1
6	커피	6.5	0.2	2.1	57.8	커피	7.7	0.4	2.2	60.1	보리	5.3	0.3	1.9	56.0
7	떡	6.4	0.4	2.1	59.9	보리	6.3	0.4	1.8	61.9	라면	5.2	0.4	1.9	57.9
8	보리	5.8	0.3	1.9	61.8	설탕	5.9	0.3	1.7	63.6	커피	5.2	0.2	1.9	59.8
9	현미	5.2	0.4	1.7	63.4	현미	5.8	0.5	1.7	65.3	감	4.9	0.8	1.8	61.6
10	설탕	4.8	0.2	1.6	65.0	떡	4.8	0.4	1.4	66.7	현미	4.6	0.3	1.7	63.3
11	사과	3.9	0.3	1.3	66.2	우유	4.0	0.2	1.2	67.8	사과	4.4	0.4	1.6	64.8
12	우유	3.9	0.2	1.2	67.5	밀가루	3.7	0.3	1.1	68.9	고구마	3.8	0.5	1.4	66.2
13	감	3.7	0.6	1.2	68.7	사과	3.4	0.3	1.0	69.9	설탕	3.8	0.2	1.4	67.6
14	밀가루	3.2	0.2	1.0	69.7	콜라	3.2	0.4	0.9	70.8	우유	3.7	0.2	1.4	68.9
15	고구마	3.0	0.4	1.0	70.6	감자	3.1	0.2	0.9	71.7	메밀국수/냉면국수	3.2	0.6	1.2	70.1
16	굴	2.9	0.4	0.9	71.6	김치,배추김치	3.0	0.1	0.9	72.6	굴	3.0	0.4	1.1	71.2
17	감자	2.8	0.2	0.9	72.5	고추장	3.0	0.2	0.9	73.4	밀가루	2.7	0.2	1.0	72.1
18	메밀국수/냉면국수	2.7	0.4	0.9	73.3	굴	2.8	0.5	0.8	74.2	감자	2.5	0.2	0.9	73.0
19	콜라	2.6	0.3	0.8	74.2	양파	2.8	0.1	0.8	75.0	과자,비스켓,쿠키	2.4	0.2	0.9	73.9
20	고추장	2.5	0.1	0.8	75.0	감	2.6	0.5	0.7	75.7	포도	2.3	0.3	0.8	74.7
21	김치,배추김치	2.4	0.1	0.8	75.7	메밀국수/냉면국수	2.3	0.5	0.7	76.4	콜라	2.0	0.3	0.7	75.5
22	과자,비스켓,쿠키	2.3	0.2	0.7	76.5	과자,비스켓,쿠키	2.3	0.3	0.7	77.1	고추장	1.9	0.1	0.7	76.2
23	양파	2.3	0.1	0.7	77.2	고구마	2.2	0.4	0.6	77.7	양파	1.8	0.1	0.7	76.8
24	포도	2.2	0.3	0.7	77.9	맥주	2.2	0.2	0.6	78.3	김치,배추김치	1.7	0.1	0.6	77.4
25	과일음료	1.6	0.1	0.5	78.4	포도	2.1	0.4	0.6	78.9	요구르트,호상	1.6	0.2	0.6	78.0
26	요구르트,호상	1.5	0.1	0.5	78.9	시럽/물엿	1.7	0.3	0.5	79.4	과일음료	1.5	0.2	0.5	78.5
27	맥주	1.5	0.1	0.5	79.4	마늘	1.7	0.1	0.5	79.9	배	1.4	0.2	0.5	79.0
28	시럽/물엿	1.4	0.2	0.5	79.8	과일음료	1.7	0.2	0.5	80.4	바나나	1.3	0.1	0.5	79.5
29	샤베트	1.4	0.2	0.5	80.3	샤베트	1.6	0.3	0.5	80.9	옥수수	1.3	0.3	0.5	80.0
30	마늘	1.4	0.0	0.4	80.7	고추	1.5	0.1	0.4	81.3	아이스크림	1.3	0.2	0.5	80.4

표 2-49. 조식유 섭취량의 주요 급원식품 : 성별, 만1세이상, 2012

구분 순위	전체 (n=7,208)					남자 (n=3,127)					여자 (n=4,081)				
	식품명	섭취량 (mg)	표준 오차	섭취 분율 (%)	누적 분율 (%)	식품명	섭취량 (mg)	표준 오차	섭취 분율 (%)	누적 분율 (%)	식품명	섭취량 (mg)	표준 오차	섭취 분율 (%)	누적 분율 (%)
1	김치,배추김치	789.4	24.8	11.4	11.4	김치,배추김치	1,005.5	33.3	13.5	13.5	김치,배추김치	572.9	21.1	9.0	9.0
2	백미	563.7	10.7	8.1	19.5	백미	641.8	13.3	8.6	22.0	참외	558.8	102.2	8.7	17.7
3	참외	479.2	82.4	6.9	26.4	고추	446.2	17.3	6.0	28.0	백미	485.5	13.6	7.6	25.3
4	고추	382.5	11.9	5.5	31.9	라면	426.3	40.1	5.7	33.7	고추	318.8	12.6	5.0	30.3
5	라면	312.4	22.6	4.5	36.4	참외	399.8	79.1	5.4	39.0	라면	198.3	18.4	3.1	33.4
6	현미	178.5	13.6	2.6	39.0	현미	200.0	18.4	2.7	41.7	무청	184.4	23.9	2.9	36.3
7	무청	167.8	20.0	2.4	41.4	대두	168.3	11.1	2.3	44.0	감	175.8	28.2	2.8	39.0
8	대두	152.5	8.5	2.2	43.6	고추장	162.2	8.0	2.2	46.1	현미	157.0	11.5	2.5	41.5
9	고추장	135.6	5.2	2.0	45.6	무청	151.2	21.5	2.0	48.2	대두	136.7	9.3	2.1	43.6
10	감	131.1	19.5	1.9	47.5	파	146.2	7.6	2.0	50.1	사과	134.0	11.0	2.1	45.7
11	무	125.5	5.3	1.8	49.3	무	141.7	8.1	1.9	52.0	고구마	109.2	13.8	1.7	47.4
12	파	119.8	5.2	1.7	51.0	콩나물	135.1	11.4	1.8	53.8	무	109.2	5.2	1.7	49.2
13	사과	116.2	8.7	1.7	52.7	양파	130.7	6.8	1.8	55.6	고추장	108.9	6.1	1.7	50.9
14	콩나물	115.7	6.2	1.7	54.4	사과	98.4	9.6	1.3	56.9	옥수수	100.6	21.6	1.6	52.4
15	양파	108.5	4.3	1.6	55.9	김치,열무김치	96.7	12.3	1.3	58.2	콩나물	96.2	5.3	1.5	53.9
16	김치,열무김치	92.1	10.0	1.3	57.3	된장	91.4	4.8	1.2	59.4	파	93.4	4.7	1.5	55.4
17	고구마	86.5	10.2	1.3	58.5	참쌀	89.7	6.5	1.2	60.6	김치,열무김치	87.4	11.0	1.4	56.8
18	참쌀	83.9	4.6	1.2	59.7	요구르트,호상	86.9	21.4	1.2	61.8	양파	86.3	3.5	1.4	58.1
19	된장	82.1	3.4	1.2	60.9	감	86.6	16.2	1.2	62.9	토마토	83.3	9.8	1.3	59.4
20	요구르트,호상	80.4	13.2	1.2	62.1	기능성음료	83.3	21.4	1.1	64.0	참쌀	78.1	3.8	1.2	60.6
21	토마토	76.7	8.3	1.1	63.2	토마토	70.1	8.9	0.9	65.0	배	74.2	11.4	1.2	61.8
22	옥수수	74.9	13.2	1.1	64.2	김치,깍두기	70.1	6.2	0.9	65.9	요구르트,호상	74.0	14.1	1.2	63.0
23	배추	68.5	6.7	1.0	65.2	배추	69.8	7.2	0.9	66.8	된장	72.9	3.3	1.1	64.1
24	배	65.6	8.3	1.0	66.2	빵	69.2	6.6	0.9	67.8	배추	67.3	8.3	1.1	65.2
25	빵	63.8	4.2	0.9	67.1	고구마	63.9	10.4	0.9	68.6	오이	61.8	5.5	1.0	66.1
26	기능성음료	62.2	11.8	0.9	68.0	깻잎	60.4	8.0	0.8	69.4	복숭아	59.4	13.9	0.9	67.0
27	깻잎	59.3	7.2	0.9	68.9	마늘	59.7	2.7	0.8	70.2	빵	58.3	5.7	0.9	68.0
28	오이	59.0	4.4	0.9	69.7	들깨	59.5	8.6	0.8	71.0	깻잎	58.1	7.3	0.9	68.9
29	복숭아	56.4	12.8	0.8	70.5	당근	57.8	4.3	0.8	71.8	굴	54.6	6.6	0.9	69.7
30	들깨	55.7	7.3	0.8	71.3	배	57.1	9.0	0.8	72.6	들깨	51.9	9.0	0.8	70.5

표 2-50. 칼슘 섭취량의 주요 급원식품 : 성별, 만1세이상, 2012

구분 순위	전체 (n=7,208)					남자 (n=3,127)					여자 (n=4,081)				
	식품명	섭취량 (mg)	표준 오차	섭취 분율 (%)	누적 분율 (%)	식품명	섭취량 (mg)	표준 오차	섭취 분율 (%)	누적 분율 (%)	식품명	섭취량 (mg)	표준 오차	섭취 분율 (%)	누적 분율 (%)
1	우유	79.0	3.2	15.8	15.8	우유	79.5	3.9	14.7	14.7	우유	78.6	4.0	17.0	17.0
2	멸치	30.0	1.3	6.0	21.8	김치,배추김치	36.4	1.2	6.7	21.4	멸치	24.9	1.1	5.4	22.4
3	김치,배추김치	28.5	0.9	5.7	27.4	멸치	35.1	2.0	6.5	27.9	김치,배추김치	20.7	0.8	4.5	26.9
4	두부	22.6	1.1	4.5	32.0	두부	25.6	1.6	4.7	32.7	무청	20.6	2.7	4.5	31.3
5	무청	18.8	2.2	3.7	35.7	무청	16.9	2.4	3.1	35.8	두부	19.7	1.1	4.3	35.6
6	미역	15.1	2.6	3.0	38.7	달걀	12.7	0.5	2.3	38.1	미역	18.7	3.7	4.1	39.6
7	요구르트,호상	12.1	1.2	2.4	41.1	과	12.2	0.7	2.3	40.4	요구르트,호상	12.6	1.3	2.7	42.4
8	달걀	11.0	0.3	2.2	43.3	요구르트,호상	11.5	1.8	2.1	42.5	달걀	9.2	0.4	2.0	44.4
9	과	10.0	0.5	2.0	45.3	미역	11.4	1.7	2.1	44.6	과	7.8	0.4	1.7	46.0
10	대두	7.8	0.4	1.6	46.8	커피	8.8	0.4	1.6	46.3	빵	7.3	0.7	1.6	47.6
11	빵	7.4	0.6	1.5	48.3	대두	8.4	0.5	1.6	47.8	대두	7.1	0.5	1.5	49.1
12	깨	7.3	0.3	1.5	49.8	백미	8.2	0.2	1.5	49.3	갯잎	7.0	0.9	1.5	50.7
13	커피	7.2	0.2	1.4	51.2	깨	7.8	0.4	1.4	50.8	깨	6.9	0.3	1.5	52.2
14	갯잎	7.2	0.9	1.4	52.6	미꾸리	7.7	1.8	1.4	52.2	새우	6.8	1.3	1.5	53.6
15	김치,열무김치	7.1	0.8	1.4	54.0	김치,열무김치	7.5	1.0	1.4	53.6	김치,열무김치	6.8	0.9	1.5	55.1
16	백미	7.1	0.1	1.4	55.5	빵	7.4	0.8	1.4	55.0	아이스크림	6.7	0.9	1.4	56.5
17	아이스크림	6.7	0.8	1.3	56.8	갯잎	7.3	1.0	1.4	56.3	백미	6.0	0.1	1.3	57.8
18	새우	5.8	1.0	1.2	58.0	아이스크림	6.8	1.0	1.3	57.6	커피	5.7	0.2	1.2	59.0
19	미꾸리	5.5	1.1	1.1	59.1	고추장	6.2	0.3	1.1	58.7	치즈	4.9	0.5	1.1	60.1
20	무	5.4	0.2	1.1	60.1	무	6.1	0.4	1.1	59.8	아욱	4.9	3.3	1.1	61.2
21	고추장	5.2	0.2	1.0	61.2	된장	5.5	0.3	1.0	60.9	무	4.7	0.2	1.0	62.2
22	된장	4.9	0.2	1.0	62.1	라면	5.4	0.4	1.0	61.9	된장	4.4	0.2	0.9	63.1
23	치즈	4.8	0.5	1.0	63.1	양파	5.2	0.3	1.0	62.8	고추장	4.2	0.2	0.9	64.0
24	양파	4.4	0.2	0.9	64.0	새우	4.8	1.1	0.9	63.7	김	3.7	0.2	0.8	64.8
25	김	4.3	0.2	0.9	64.8	김	4.8	0.4	0.9	64.6	배추	3.6	0.4	0.8	65.6
26	라면	4.0	0.3	0.8	65.6	치즈	4.7	0.6	0.9	65.5	양파	3.5	0.1	0.8	66.4
27	배추	3.6	0.3	0.7	66.4	콩나물	4.1	0.4	0.8	66.2	오이	3.3	0.3	0.7	67.1
28	콩나물	3.5	0.2	0.7	67.0	명태/동태	4.1	0.4	0.8	67.0	미꾸리	3.3	0.9	0.7	67.8
29	요구르트,액상	3.4	0.3	0.7	67.7	어묵	3.8	0.5	0.7	67.7	요구르트,액상	3.1	0.3	0.7	68.5
30	명태/동태	3.3	0.3	0.7	68.4	배추	3.7	0.4	0.7	68.4	고구마	2.9	0.4	0.6	69.1

표 2-51. 인 섭취량의 주요 급원식품 : 성별, 만1세이상, 2012

구분 순위	전체 (n=7,208)					남자 (n=3,127)					여자 (n=4,081)				
	식품명	섭취량 (mg)	표준 오차	섭취 분율 (%)	누적 분율 (%)	식품명	섭취량 (mg)	표준 오차	섭취 분율 (%)	누적 분율 (%)	식품명	섭취량 (mg)	표준 오차	섭취 분율 (%)	누적 분율 (%)
1	백미	242.1	3.5	20.9	20.9	백미	280.4	5.0	21.2	21.2	백미	203.7	3.4	20.4	20.4
2	우유	66.5	2.6	5.7	26.6	돼지고기	74.2	3.9	5.6	26.8	우유	64.8	3.0	6.5	26.9
3	돼지고기	56.2	2.3	4.9	31.5	우유	68.2	3.3	5.2	32.0	돼지고기	38.2	2.0	3.8	30.8
4	달걀	39.8	1.2	3.4	34.9	달걀	46.0	1.8	3.5	35.5	달걀	33.6	1.5	3.4	34.1
5	김치,배추김치	35.2	1.1	3.0	37.9	김치,배추김치	44.9	1.5	3.4	38.9	쇠고기	25.6	1.4	2.6	36.7
6	쇠고기	35.0	1.6	3.0	41.0	쇠고기	44.3	2.7	3.4	42.2	김치,배추김치	25.6	0.9	2.6	39.3
7	닭고기	31.7	2.1	2.7	43.7	닭고기	38.5	3.1	2.9	45.1	닭고기	24.8	2.4	2.5	41.8
8	멸치	27.9	1.3	2.4	46.1	멸치	32.6	2.0	2.5	47.6	멸치	23.2	1.1	2.3	44.1
9	두부	24.8	1.2	2.1	48.2	두부	28.1	1.7	2.1	49.7	두부	21.4	1.2	2.2	46.2
10	대두	22.0	1.2	1.9	50.1	대두	24.0	1.5	1.8	51.5	대두	20.0	1.4	2.0	48.2
11	참쌀	21.2	1.2	1.8	52.0	참쌀	22.8	1.6	1.7	53.3	참쌀	19.7	1.0	2.0	50.2
12	현미	18.7	1.4	1.6	53.6	커피	21.7	0.9	1.6	54.9	빵	16.6	1.6	1.7	51.9
13	커피	18.4	0.5	1.6	55.2	현미	20.9	1.9	1.6	56.5	현미	16.5	1.2	1.7	53.5
14	빵	17.0	1.1	1.5	56.6	라면	19.0	1.3	1.4	57.9	커피	15.1	0.5	1.5	55.0
15	오징어	15.8	1.7	1.4	58.0	오징어	18.6	2.2	1.4	59.3	오징어	13.0	1.6	1.3	56.4
16	라면	14.0	0.8	1.2	59.2	빵	17.5	1.4	1.3	60.7	보리	12.8	0.8	1.3	57.6
17	보리	13.9	0.8	1.2	60.4	보리	15.1	1.0	1.1	61.8	요구르트,호상	10.8	1.1	1.1	58.7
18	김	12.4	0.7	1.1	61.5	김	14.0	1.2	1.1	62.9	김	10.7	0.6	1.1	59.8
19	감자	11.5	0.8	1.0	62.5	맥주	13.3	1.1	1.0	63.9	감자	10.6	0.8	1.1	60.9
20	요구르트,호상	10.4	1.0	0.9	63.4	감자	12.5	1.0	0.9	64.8	라면	9.1	0.6	0.9	61.8
21	간장	9.9	0.3	0.9	64.2	명태/동태	12.1	1.3	0.9	65.7	간장	8.6	0.3	0.9	62.6
22	명태/동태	9.9	0.9	0.9	65.1	간장	11.1	0.4	0.8	66.6	참외	8.2	1.5	0.8	63.4
23	고등어	9.3	0.7	0.8	65.9	고등어	11.1	1.2	0.8	67.4	오이	8.0	0.8	0.8	64.2
24	맥주	9.0	0.7	0.8	66.6	돼지고기가공품,햄	10.3	1.1	0.8	68.2	국수	7.7	0.6	0.8	65.0
25	돼지고기가공품,햄	8.8	0.8	0.8	67.4	요구르트,호상	9.9	1.4	0.8	68.9	떡	7.7	0.6	0.8	65.8
26	된장	8.7	0.3	0.8	68.1	양파	9.8	0.5	0.7	69.7	된장	7.7	0.3	0.8	66.6
27	국수	8.2	0.6	0.7	68.9	된장	9.7	0.5	0.7	70.4	명태/동태	7.6	0.8	0.8	67.3
28	양파	8.2	0.3	0.7	69.6	마늘	9.7	0.4	0.7	71.1	고등어	7.4	0.7	0.7	68.1
29	오리고기	7.8	1.0	0.7	70.2	국수	8.7	0.7	0.7	71.8	돼지고기가공품,햄	7.3	0.8	0.7	68.8
30	마늘	7.7	0.3	0.7	70.9	오리고기	8.4	1.3	0.6	72.4	오리고기	7.2	1.1	0.7	69.5

표 2-52. 나트륨 섭취량의 주요 급원식품 : 성별, 만1세이상, 2012

구분 순위	전체 (n=7,208)					남자 (n=3,127)					여자 (n=4,081)				
	식품명	섭취량 (mg)	표준 오차	섭취 분율 (%)	누적 분율 (%)	식품명	섭취량 (mg)	표준 오차	섭취 분율 (%)	누적 분율 (%)	식품명	섭취량 (mg)	표준 오차	섭취 분율 (%)	누적 분율 (%)
1	소금	909.2	33.7	19.8	19.8	소금	1,053.1	52.3	19.9	19.9	소금	765.0	33.9	19.7	19.7
2	김치,배추김치	695.9	21.8	15.2	35.0	김치,배추김치	886.4	29.4	16.8	36.7	김치,배추김치	505.0	18.6	13.0	32.7
3	간장	390.6	11.2	8.5	43.5	간장	439.7	17.4	8.3	45.1	간장	341.4	10.5	8.8	41.5
4	된장	294.4	11.7	6.4	50.0	된장	328.9	17.1	6.2	51.3	된장	259.9	11.5	6.7	48.2
5	라면	215.8	12.3	4.7	54.7	라면	293.3	21.1	5.6	56.8	고추장	150.0	9.2	3.9	52.0
6	고추장	189.8	7.7	4.1	58.8	고추장	229.5	11.7	4.4	61.2	김치,총각김치	145.9	18.2	3.8	55.8
7	김치,총각김치	146.3	19.4	3.2	62.0	김치,총각김치	146.6	27.6	2.8	64.0	라면	138.1	9.6	3.6	59.4
8	백미	113.5	2.5	2.5	64.5	백미	130.4	2.7	2.5	66.4	미역	128.2	23.9	3.3	62.7
9	미역	99.6	16.2	2.2	66.7	국수	98.4	10.1	1.9	68.3	백미	96.6	3.5	2.5	65.1
10	국수	96.7	8.9	2.1	68.8	쌈장	84.6	8.8	1.6	69.9	국수	95.1	10.1	2.5	67.6
11	쌈장	64.3	5.6	1.4	70.2	미역	71.1	10.4	1.4	71.3	김치,나박김치	51.0	7.3	1.3	68.9
12	단무지	54.9	4.4	1.2	71.4	단무지	68.4	7.7	1.3	72.5	메밀국수/냉면국수	44.9	8.1	1.2	70.1
13	어패류젓	53.0	4.1	1.2	72.5	어패류젓	64.7	6.5	1.2	73.8	쌈장	43.9	4.9	1.1	71.2
14	김치,나박김치	51.9	7.8	1.1	73.7	김치,깍두기	59.7	5.3	1.1	74.9	빵	41.4	3.8	1.1	72.3
15	김치,깍두기	45.3	3.4	1.0	74.7	김치,나박김치	52.7	12.6	1.0	75.9	단무지	41.4	3.4	1.1	73.3
16	어묵	41.8	3.4	0.9	75.6	어묵	50.0	5.9	1.0	76.8	어패류젓	41.4	4.1	1.1	74.4
17	우유	41.5	1.7	0.9	76.5	우유	42.4	2.1	0.8	77.7	우유	40.6	2.0	1.1	75.4
18	빵	40.8	2.6	0.9	77.4	청국장	42.1	11.1	0.8	78.4	떡	39.1	3.1	1.0	76.4
19	메밀국수/냉면국수	39.3	6.8	0.9	78.2	달걀	41.8	1.6	0.8	79.2	김치,열무김치	36.2	4.5	0.9	77.4
20	김치,열무김치	38.2	4.1	0.8	79.1	빵	40.1	3.2	0.8	80.0	어묵	33.6	2.8	0.9	78.2
21	달걀	36.4	1.1	0.8	79.8	김치,열무김치	40.1	5.1	0.8	80.8	분말조미료	32.8	2.4	0.8	79.1
22	분말조미료	35.5	2.7	0.8	80.6	분말조미료	38.1	3.7	0.7	81.5	칼국수	32.8	5.6	0.8	79.9
23	청국장	34.4	6.1	0.8	81.4	돼지고기가공품,햄	37.2	4.4	0.7	82.2	달걀	30.9	1.4	0.8	80.7
24	돼지고기가공품,햄	31.4	2.8	0.7	82.1	김	34.9	3.3	0.7	82.8	김치,깍두기	30.8	3.2	0.8	81.5
25	칼국수	31.4	4.8	0.7	82.7	메밀국수/냉면국수	33.8	8.1	0.6	83.5	청국장	26.7	4.6	0.7	82.2
26	떡	31.2	2.1	0.7	83.4	칼국수	30.1	6.4	0.6	84.1	김	25.9	1.6	0.7	82.9
27	김	30.4	2.0	0.7	84.1	쇠고기	27.8	3.1	0.5	84.6	돼지고기가공품,햄	25.7	2.7	0.7	83.5
28	쇠고기	23.2	1.9	0.5	84.6	춘장	25.0	4.5	0.5	85.1	고등어	20.2	2.6	0.5	84.0
29	깻잎	20.6	2.0	0.5	85.0	떡	23.4	2.0	0.4	85.5	깻잎	20.0	2.2	0.5	84.6
30	김치,동치미	20.5	3.0	0.5	85.5	멸치	22.2	1.6	0.4	85.9	김치,동치미	19.5	3.0	0.5	85.1

표 2-53. 칼륨 섭취량의 주요 급원식품 : 성별, 만1세이상, 2012

구분 순위	전체 (n=7,208)					남자 (n=3,127)					여자 (n=4,081)				
	식품명	섭취량 (mg)	표준 오차	섭취 분율 (%)	누적 분율 (%)	식품명	섭취량 (mg)	표준 오차	섭취 분율 (%)	누적 분율 (%)	식품명	섭취량 (mg)	표준 오차	섭취 분율 (%)	누적 분율 (%)
1	백미	279.3	4.0	9.6	9.6	백미	324.1	5.8	10.1	10.1	백미	234.4	3.9	8.9	8.9
2	김치,배추김치	182.2	5.7	6.2	15.8	김치,배추김치	232.0	7.7	7.2	17.4	김치,배추김치	132.2	4.9	5.0	13.9
3	우유	109.8	4.3	3.8	19.6	커피	114.8	4.5	3.6	20.9	미역	109.0	21.3	4.1	18.1
4	커피	98.4	2.6	3.4	23.0	우유	113.1	5.5	3.5	24.5	우유	106.5	5.0	4.1	22.1
5	미역	88.4	14.8	3.0	26.0	돼지고기	111.3	5.9	3.5	27.9	커피	82.0	2.6	3.1	25.3
6	감자	85.7	5.7	2.9	28.9	닭고기	95.9	8.6	3.0	30.9	감자	77.6	5.7	3.0	28.2
7	돼지고기	83.6	3.6	2.9	31.8	감자	93.7	7.4	2.9	33.9	감	73.1	11.9	2.8	31.0
8	닭고기	76.3	5.7	2.6	34.4	쇠고기	83.4	5.4	2.6	36.5	참외	68.6	12.6	2.6	33.6
9	쇠고기	65.9	3.1	2.3	36.7	미역	67.8	9.8	2.1	38.6	닭고기	56.6	5.9	2.2	35.8
10	참외	58.8	10.1	2.0	38.7	고추	61.3	2.4	1.9	40.5	돼지고기	55.9	3.0	2.1	37.9
11	감	54.2	8.1	1.9	40.5	라면	51.8	3.8	1.6	42.1	고구마	52.1	6.6	2.0	39.9
12	고추	52.8	1.7	1.8	42.3	대두	51.2	3.7	1.6	43.7	쇠고기	48.3	2.8	1.8	41.7
13	대두	48.0	2.7	1.7	44.0	참외	49.1	9.7	1.5	45.2	대두	44.9	3.2	1.7	43.4
14	무	43.2	1.9	1.5	45.5	무	48.8	2.8	1.5	46.7	고추	44.2	1.8	1.7	45.1
15	고구마	41.3	4.8	1.4	46.9	양파	47.1	2.5	1.5	48.2	토마토	39.5	3.9	1.5	46.6
16	양파	39.1	1.6	1.3	48.2	달걀	42.0	1.7	1.3	49.5	무	37.6	1.8	1.4	48.0
17	토마토	37.9	3.4	1.3	49.5	김	41.3	3.3	1.3	50.8	김치,열무김치	35.3	4.4	1.3	49.4
18	라면	37.8	2.2	1.3	50.8	김치,깍두기	40.0	3.5	1.3	52.1	굴	33.5	4.2	1.3	50.6
19	김치,열무김치	37.2	4.0	1.3	52.1	시금치	39.4	4.0	1.2	53.3	오이	33.1	3.2	1.3	51.9
20	김	37.0	2.1	1.3	53.4	김치,열무김치	39.1	5.0	1.2	54.5	김	32.8	1.8	1.3	53.1
21	달걀	36.5	1.2	1.3	54.6	마늘	38.5	1.7	1.2	55.7	양파	31.1	1.3	1.2	54.3
22	시금치	32.7	2.7	1.1	55.7	토마토	36.2	3.9	1.1	56.8	달걀	31.1	1.5	1.2	55.5
23	된장	32.0	1.3	1.1	56.8	된장	35.8	1.9	1.1	58.0	된장	28.3	1.2	1.1	56.6
24	오이	31.6	2.5	1.1	57.9	감	35.3	6.6	1.1	59.1	아욱	27.4	19.2	1.0	57.6
25	굴	31.6	4.3	1.1	59.0	국수	31.2	2.8	1.0	60.0	사과	27.4	2.2	1.0	58.7
26	마늘	30.5	1.0	1.1	60.0	파	31.2	2.1	1.0	61.0	애호박	26.0	2.0	1.0	59.6
27	김치,깍두기	30.4	2.3	1.0	61.1	간장	31.1	1.2	1.0	62.0	시금치	25.9	2.3	1.0	60.6
28	국수	27.8	2.0	1.0	62.0	고구마	30.5	5.0	1.0	62.9	국수	24.4	2.3	0.9	61.6
29	간장	27.7	0.8	1.0	63.0	오이	30.2	2.5	0.9	63.9	간장	24.2	0.7	0.9	62.5
30	애호박	26.5	1.6	0.9	63.9	굴	29.8	5.7	0.9	64.8	라면	23.8	1.7	0.9	63.4

표 2-54. 철 섭취량의 주요 급원식품 : 성별, 만1세이상, 2012

구분 순위	전체 (n=7,208)					남자 (n=3,127)					여자 (n=4,081)				
	식품명	섭취량 (μ g)	표준 오차	섭취 분율 (%)	누적 분율 (%)	식품명	섭취량 (μ g)	표준 오차	섭취 분율 (%)	누적 분율 (%)	식품명	섭취량 (μ g)	표준 오차	섭취 분율 (%)	누적 분율 (%)
1	무청	810.8	96.4	5.6	5.6	백미	861.9	18.3	5.4	5.4	무청	891.3	115.4	6.9	6.9
2	백미	748.4	12.9	5.2	10.8	무청	730.5	103.8	4.6	9.9	감	661.1	111.9	5.1	12.0
3	쇠고기	498.1	23.9	3.4	14.2	음료류,이온음료	652.4	120.3	4.1	14.0	백미	634.8	12.5	4.9	16.9
4	김치,배추김치	485.8	15.2	3.4	17.5	김치,배추김치	618.8	20.5	3.9	17.8	쇠고기	386.3	20.4	3.0	19.9
5	감	467.7	72.2	3.2	20.8	쇠고기	609.8	40.3	3.8	21.6	된장	363.7	16.1	2.8	22.7
6	음료류,이온음료	441.7	66.3	3.0	23.8	돼지고기	535.7	36.8	3.3	25.0	김치,배추김치	352.6	13.0	2.7	25.4
7	된장	413.2	16.4	2.9	26.7	달걀	474.2	19.7	3.0	27.9	달걀	348.1	17.5	2.7	28.1
8	돼지고기	412.1	21.9	2.8	29.5	된장	462.5	24.0	2.9	30.8	참외	331.1	60.6	2.6	30.6
9	달걀	411.2	13.5	2.8	32.3	닭고기	365.1	29.9	2.3	33.1	돼지고기	288.2	21.4	2.2	32.9
10	김	317.1	19.0	2.2	34.5	김	359.3	31.1	2.2	35.3	김	274.7	15.9	2.1	35.0
11	닭고기	292.8	20.1	2.0	36.5	두부	319.8	19.4	2.0	37.3	두부	248.5	13.6	1.9	36.9
12	두부	284.2	13.1	2.0	38.5	멸치	316.4	17.6	2.0	39.3	대두	248.0	16.6	1.9	38.8
13	참외	284.0	48.8	2.0	40.5	대두	294.8	18.5	1.8	41.1	음료류,이온음료	230.5	46.0	1.8	40.6
14	대두	271.4	14.4	1.9	42.3	고추	288.7	11.4	1.8	42.9	멸치	223.0	10.3	1.7	42.3
15	멸치	269.8	11.6	1.9	44.2	감	274.6	55.7	1.7	44.6	닭고기	220.4	21.6	1.7	44.0
16	고추	249.0	7.8	1.7	45.9	참외	236.9	46.9	1.5	46.1	고추	209.2	8.5	1.6	45.6
17	빵	199.1	12.1	1.4	47.3	쇠고기,부산물	220.3	36.4	1.4	47.5	빵	192.3	17.2	1.5	47.1
18	참쌀	195.1	11.2	1.3	48.6	참쌀	206.1	16.0	1.3	48.8	참쌀	184.0	9.5	1.4	48.5
19	시금치	167.7	14.1	1.2	49.8	빵	205.8	16.7	1.3	50.1	미역	173.0	35.0	1.3	49.9
20	바지락조개	153.7	14.9	1.1	50.8	시금치	196.3	20.1	1.2	51.3	떡	140.2	11.9	1.1	50.9
21	쇠고기,부산물	150.1	21.8	1.0	51.9	바지락조개	174.3	21.7	1.1	52.4	시금치	139.1	12.6	1.1	52.0
22	보리	148.9	9.0	1.0	52.9	보리	162.1	12.1	1.0	53.4	굴	136.4	17.4	1.1	53.1
23	무	141.4	6.1	1.0	53.9	콩잎,분말	160.3	153.8	1.0	54.4	보리	135.8	8.3	1.1	54.1
24	미역	137.7	24.1	1.0	54.8	무	159.6	9.2	1.0	55.4	바지락조개	133.0	15.8	1.0	55.1
25	굴	129.5	17.5	0.9	55.7	파	146.5	7.6	0.9	56.3	무	123.2	6.0	1.0	56.1
26	콩나물	121.1	6.7	0.8	56.5	콩나물	145.2	12.4	0.9	57.2	배추	114.4	16.8	0.9	57.0
27	파	120.1	5.2	0.8	57.4	커피	143.8	6.7	0.9	58.1	김치,열무김치	110.7	13.9	0.9	57.8
28	커피	116.6	3.7	0.8	58.2	양파	130.8	6.8	0.8	58.9	아욱	102.6	70.4	0.8	58.6
29	김치,열무김치	116.6	12.6	0.8	59.0	간장	127.1	5.5	0.8	59.7	옥수수	100.7	21.7	0.8	59.4
30	떡	116.2	9.7	0.8	59.8	고추장	123.8	6.1	0.8	60.5	깻잎	100.4	10.7	0.8	60.2

표 2-55. 비타민 A 섭취량의 주요 급원식품 : 성별, 만1세이상, 2012

구분 순위	전체 (n=7,208)					남자 (n=3,127)					여자 (n=4,081)				
	식품명	섭취량 (μ gRE)	표준 오차	섭취 분율 (%)	누적 분율 (%)	식품명	섭취량 (μ gRE)	표준 오차	섭취 분율 (%)	누적 분율 (%)	식품명	섭취량 (μ gRE)	표준 오차	섭취 분율 (%)	누적 분율 (%)
1	당근	78.6	4.1	9.1	9.1	당근	91.8	6.9	10.0	10.0	감	78.8	13.4	9.7	9.7
2	고추	67.5	2.1	7.8	16.9	고추	78.8	3.1	8.6	18.6	당근	65.4	2.7	8.1	17.8
3	김	58.6	3.6	6.8	23.7	채소음료	69.2	22.4	7.6	26.2	아욱	58.1	40.2	7.2	24.9
4	감	55.4	8.6	6.4	30.1	김	66.5	5.9	7.3	33.4	고추	56.1	2.2	6.9	31.9
5	깻잎	45.6	6.3	5.3	35.4	깻잎	46.5	6.9	5.1	38.5	김	50.6	3.0	6.2	38.1
6	채소음료	43.2	12.5	5.0	40.4	시금치	39.8	4.2	4.3	42.9	깻잎	44.7	6.4	5.5	43.6
7	김치,열무김치	36.5	3.9	4.2	44.6	김치,열무김치	38.4	4.9	4.2	47.0	김치,열무김치	34.7	4.3	4.3	47.9
8	시금치	34.2	3.0	4.0	48.6	김치,배추김치	37.1	1.2	4.1	51.1	굴	32.6	4.2	4.0	51.9
9	아욱	31.2	20.1	3.6	52.2	달걀	33.3	1.6	3.6	54.7	시금치	28.7	2.6	3.5	55.4
10	굴	30.6	4.2	3.5	55.7	감	32.0	6.6	3.5	58.2	달걀	24.0	1.0	3.0	58.4
11	김치,배추김치	29.2	0.9	3.4	59.1	수박	31.4	5.7	3.4	61.6	토마토	23.8	2.8	2.9	61.3
12	달걀	28.7	1.0	3.3	62.4	굴	28.7	4.9	3.1	64.8	수박	23.1	3.7	2.9	64.2
13	수박	27.3	4.4	3.2	65.6	고추장	24.4	1.2	2.7	67.4	김치,배추김치	21.2	0.8	2.6	66.8
14	토마토	21.3	2.2	2.5	68.0	우유	20.8	1.0	2.3	69.7	우유	19.1	0.9	2.4	69.1
15	고추장	20.5	0.8	2.4	70.4	파	19.3	1.1	2.1	71.8	채소음료	17.1	8.5	2.1	71.2
16	우유	20.0	0.8	2.3	72.7	토마토	18.8	2.3	2.1	73.9	고추장	16.5	0.9	2.0	73.3
17	부추	16.2	1.8	1.9	74.6	부추	16.4	2.2	1.8	75.7	부추	15.9	2.4	2.0	75.2
18	파	15.8	0.7	1.8	76.4	닭고기	15.0	1.3	1.6	77.3	미역	12.8	2.5	1.6	76.8
19	쇠고기	12.1	3.5	1.4	77.8	장어	14.1	4.4	1.5	78.8	쇠고기	12.7	3.8	1.6	78.4
20	닭고기	12.0	0.9	1.4	79.2	쇠고기	11.6	3.5	1.3	80.1	파	12.2	0.7	1.5	79.9
21	미역	11.1	2.0	1.3	80.5	취나물	10.7	1.8	1.2	81.3	닭고기	9.1	0.9	1.1	81.0
22	장어	10.2	2.5	1.2	81.7	라면	10.6	0.9	1.2	82.4	단호박	8.4	3.1	1.0	82.0
23	취나물	8.2	1.1	1.0	82.6	미역	9.4	1.7	1.0	83.5	상추	7.6	0.8	0.9	83.0
24	라면	7.6	0.5	0.9	83.5	상추	7.3	0.7	0.8	84.2	장어	6.3	1.5	0.8	83.7
25	상추	7.4	0.7	0.9	84.4	김치,파김치	5.7	1.2	0.6	84.9	취나물	5.7	0.9	0.7	84.4
26	김치,총각김치	5.4	0.7	0.6	85.0	시리얼	5.5	1.0	0.6	85.5	김치,총각김치	5.4	0.7	0.7	85.1
27	시리얼	5.3	0.7	0.6	85.6	김치,총각김치	5.4	1.0	0.6	86.1	무청	5.2	0.7	0.6	85.7
28	단호박	5.2	1.7	0.6	86.2	아욱	4.4	1.2	0.5	86.5	시리얼	5.0	0.7	0.6	86.4
29	김치,파김치	4.9	0.9	0.6	86.8	무청	4.3	0.6	0.5	87.0	라면	4.5	0.3	0.6	86.9
30	무청	4.7	0.6	0.6	87.3	아이스크림	4.2	0.8	0.5	87.5	김치,파김치	4.1	0.8	0.5	87.4

표 2-56. 티아민 섭취량의 주요 급원식품 : 성별, 만1세이상, 2012

구분 순위	전체 (n=7,208)					남자 (n=3,127)					여자 (n=4,081)				
	식품명	섭취량 (μ g)	표준 오차	섭취 분율 (%)	누적 분율 (%)	식품명	섭취량 (μ g)	표준 오차	섭취 분율 (%)	누적 분율 (%)	식품명	섭취량 (μ g)	표준 오차	섭취 분율 (%)	누적 분율 (%)
1	돼지고기	237.5	10.8	17.5	17.5	돼지고기	316.1	18.5	19.9	19.9	백미	164.1	2.8	14.5	14.5
2	백미	194.4	2.8	14.3	31.8	백미	224.7	4.1	14.2	34.1	돼지고기	158.8	8.9	14.1	28.6
3	라면	79.5	4.6	5.9	37.6	라면	109.3	7.9	6.9	40.9	라면	49.7	3.5	4.4	33.0
4	닭고기	49.9	3.5	3.7	41.3	닭고기	62.1	5.3	3.9	44.8	된장	38.3	1.8	3.4	36.4
5	된장	43.4	1.8	3.2	44.5	된장	48.6	2.6	3.1	47.9	닭고기	37.7	3.7	3.3	39.7
6	김치,배추김치	36.4	1.1	2.7	47.2	김치,배추김치	46.4	1.5	2.9	50.8	우유	27.5	1.4	2.4	42.2
7	우유	28.0	1.1	2.1	49.2	참쌀	28.7	2.1	1.8	52.6	김치,배추김치	26.4	1.0	2.3	44.5
8	참쌀	26.5	1.5	2.0	51.2	우유	28.5	1.4	1.8	54.4	참쌀	24.4	1.2	2.2	46.7
9	요구르트,액상	24.2	2.6	1.8	53.0	요구르트,액상	25.9	3.8	1.6	56.1	요구르트,액상	22.5	3.0	2.0	48.7
10	빵	20.9	1.3	1.5	54.5	고추장	24.9	1.2	1.6	57.6	굴	20.2	2.4	1.8	50.4
11	고추장	20.8	0.8	1.5	56.0	빵	22.0	2.0	1.4	59.0	빵	19.8	1.6	1.8	52.2
12	감자	19.6	1.3	1.4	57.5	감자	21.5	1.7	1.4	60.4	감자	17.7	1.3	1.6	53.8
13	굴	19.4	2.5	1.4	58.9	굴	18.7	3.3	1.2	61.5	고추장	16.6	0.9	1.5	55.2
14	김	16.2	1.0	1.2	60.1	쇠고기	18.5	1.2	1.2	62.7	보리	14.5	0.9	1.3	56.5
15	보리	15.8	1.0	1.2	61.3	김	18.4	1.7	1.2	63.9	김	14.0	0.8	1.2	57.8
16	현미	15.5	1.2	1.1	62.4	달걀	17.9	0.8	1.1	65.0	현미	13.7	1.0	1.2	59.0
17	달걀	15.5	0.6	1.1	63.6	현미	17.3	1.6	1.1	66.1	달걀	13.1	0.8	1.2	60.1
18	쇠고기	14.6	0.7	1.1	64.6	보리	17.1	1.3	1.1	67.2	대두	12.2	0.9	1.1	61.2
19	대두	13.6	0.8	1.0	65.6	대두	15.1	1.1	1.0	68.1	감	11.6	1.9	1.0	62.2
20	시리얼	11.0	1.4	0.8	66.4	김치,깍두기	14.0	1.2	0.9	69.0	쇠고기	10.6	0.6	0.9	63.2
21	양파	10.9	0.4	0.8	67.2	양파	13.1	0.7	0.8	69.8	시리얼	10.5	1.4	0.9	64.1
22	김치,깍두기	10.6	0.8	0.8	68.0	콩나물	12.2	1.0	0.8	70.6	오리고기	9.9	1.5	0.9	65.0
23	오리고기	10.6	1.3	0.8	68.8	시리얼	11.5	2.1	0.7	71.3	오렌지	9.6	1.4	0.9	65.8
24	콩나물	10.2	0.6	0.8	69.5	오리고기	11.3	1.7	0.7	72.0	토마토	9.5	1.0	0.8	66.7
25	애호박	9.6	0.6	0.7	70.3	애호박	9.9	0.7	0.6	72.6	애호박	9.4	0.7	0.8	67.5
26	국수	9.5	0.8	0.7	71.0	김치,열무김치	9.7	1.2	0.6	73.2	국수	9.3	0.8	0.8	68.3
27	김치,열무김치	9.2	1.0	0.7	71.6	고추	9.7	0.4	0.6	73.9	김치,열무김치	8.7	1.1	0.8	69.1
28	오렌지	9.0	1.2	0.7	72.3	국수	9.6	1.0	0.6	74.5	양파	8.7	0.4	0.8	69.9
29	토마토	8.9	0.8	0.7	72.9	파	8.8	0.5	0.6	75.0	콩나물	8.1	0.4	0.7	70.6
30	감	8.6	1.3	0.6	73.6	마늘	8.8	0.4	0.6	75.6	고구마	7.3	0.9	0.6	71.2

표 2-57. 리보플라빈 섭취량의 주요 금원식품 : 성별, 만1세이상, 2012

구분 순위	전체 (n=7,208)					남자 (n=3,127)					여자 (n=4,081)				
	식품명	섭취량 (μ g)	표준 오차	섭취 분율 (%)	누적 분율 (%)	식품명	섭취량 (μ g)	표준 오차	섭취 분율 (%)	누적 분율 (%)	식품명	섭취량 (μ g)	표준 오차	섭취 분율 (%)	누적 분율 (%)
1	우유	113.7	4.6	8.9	8.9	우유	119.1	6.3	8.2	8.2	우유	108.3	5.2	9.8	9.8
2	달걀	83.5	3.0	6.5	15.4	돼지고기	102.6	7.4	7.1	15.3	달걀	70.8	4.1	6.4	16.1
3	돼지고기	76.6	4.2	6.0	21.4	달걀	96.1	4.0	6.6	21.9	백미	58.9	0.9	5.3	21.4
4	백미	70.2	1.1	5.5	26.9	백미	81.5	1.6	5.6	27.5	돼지고기	50.6	3.4	4.6	26.0
5	김	54.6	3.1	4.3	31.1	라면	75.2	5.5	5.2	32.7	김	48.0	2.7	4.3	30.3
6	라면	54.6	3.1	4.3	35.4	닭고기	67.8	5.7	4.7	37.4	닭고기	41.2	4.2	3.7	34.0
7	닭고기	54.5	3.9	4.3	39.6	김	61.2	4.9	4.2	41.6	굴	35.2	4.4	3.2	37.2
8	쇠고기	42.6	1.9	3.3	43.0	쇠고기	53.9	3.4	3.7	45.3	라면	34.0	2.4	3.1	40.2
9	김치,배추김치	36.4	1.1	2.8	45.8	김치,배추김치	46.4	1.5	3.2	48.5	쇠고기	31.3	1.8	2.8	43.1
10	굴	33.2	4.4	2.6	48.4	굴	31.3	5.2	2.2	50.6	김치,배추김치	26.4	1.0	2.4	45.4
11	고추	24.5	0.8	1.9	50.3	고추	28.6	1.1	2.0	52.6	감	24.2	4.1	2.2	47.6
12	빵	19.8	1.7	1.5	51.8	된장	20.7	1.1	1.4	54.0	고추	20.3	0.8	1.8	49.5
13	된장	18.5	0.8	1.5	53.3	고등어	20.0	2.3	1.4	55.4	빵	20.3	2.5	1.8	51.3
14	김치,열무김치	17.8	1.9	1.4	54.7	빵	19.3	1.9	1.3	56.7	미역	19.0	3.9	1.7	53.0
15	감	17.2	2.7	1.3	56.0	김치,열무김치	18.7	2.4	1.3	58.0	김치,열무김치	16.9	2.1	1.5	54.5
16	고등어	16.2	1.3	1.3	57.3	시금치	18.1	2.0	1.3	59.3	된장	16.3	0.7	1.5	56.0
17	요구르트,호상	15.4	1.6	1.2	58.5	마늘	17.9	0.8	1.2	60.5	요구르트,호상	15.6	1.8	1.4	57.4
18	미역	15.2	2.7	1.2	59.7	커피	15.8	1.9	1.1	61.6	딸기	15.3	2.7	1.4	58.8
19	시금치	14.8	1.3	1.2	60.8	요구르트,호상	15.2	2.5	1.0	62.7	고등어	12.4	1.3	1.1	59.9
20	마늘	14.3	0.5	1.1	61.9	맥주	15.1	1.3	1.0	63.7	깻잎	12.4	1.9	1.1	61.0
21	딸기	13.7	2.1	1.1	63.0	고추장	13.4	1.3	0.9	64.6	시금치	11.5	1.1	1.0	62.0
22	깻잎	12.6	1.8	1.0	64.0	파	13.4	0.7	0.9	65.5	마늘	10.7	0.3	1.0	63.0
23	커피	12.4	1.1	1.0	65.0	깻잎	12.8	2.0	0.9	66.4	시리얼	10.0	1.3	0.9	63.9
24	파	11.0	0.5	0.9	65.8	딸기	12.2	2.5	0.8	67.3	아욱	9.6	6.7	0.9	64.7
25	시리얼	10.6	1.3	0.8	66.7	오리고기	11.7	1.9	0.8	68.1	감자	9.6	0.7	0.9	65.6
26	고추장	10.6	0.9	0.8	67.5	감자	11.6	0.9	0.8	68.9	오리고기	9.6	1.4	0.9	66.5
27	오리고기	10.6	1.4	0.8	68.3	미역	11.5	1.8	0.8	69.7	아이스크림	9.2	1.3	0.8	67.3
28	감자	10.6	0.7	0.8	69.1	시리얼	11.3	2.1	0.8	70.4	커피	9.1	0.7	0.8	68.1
29	맥주	10.2	0.8	0.8	69.9	콩나물	10.8	0.9	0.7	71.2	파	8.5	0.5	0.8	68.9
30	아이스크림	9.3	1.1	0.7	70.7	요구르트,엑상	10.2	1.0	0.7	71.9	요구르트,엑상	7.9	0.8	0.7	69.6

표 2-58. 나이아신 섭취량의 주요 급원식품 : 성별, 만1세이상, 2012

구분 순위	전체 (n=7,208)					남자 (n=3,127)					여자 (n=4,081)				
	식품명	섭취량 (μ g)	표준 오차	섭취 분율 (%)	누적 분율 (%)	식품명	섭취량 (μ g)	표준 오차	섭취 분율 (%)	누적 분율 (%)	식품명	섭취량 (μ g)	표준 오차	섭취 분율 (%)	누적 분율 (%)
1	백미	2,570.1	37.4	15.2	15.2	백미	2,983.6	53.8	15.2	15.2	백미	2,155.9	35.2	15.3	15.3
2	돼지고기	1,873.8	83.3	11.1	26.3	돼지고기	2,500.0	135.7	12.7	27.9	돼지고기	1,246.4	66.6	8.8	24.1
3	쇠고기	981.3	45.0	5.8	32.1	쇠고기	1,239.4	77.5	6.3	34.2	쇠고기	722.7	40.9	5.1	29.2
4	커피	808.0	24.0	4.8	36.9	커피	937.7	38.5	4.8	39.0	커피	678.1	25.7	4.8	34.0
5	닭고기	741.8	52.6	4.4	41.3	닭고기	909.7	77.1	4.6	43.6	닭고기	573.6	57.2	4.1	38.1
6	김치,배추김치	485.8	15.2	2.9	44.2	김치,배추김치	618.8	20.5	3.2	46.7	참쌀	394.5	20.7	2.8	40.9
7	참쌀	431.6	24.2	2.6	46.7	참쌀	468.7	34.5	2.4	49.1	김치,배추김치	352.6	13.0	2.5	43.4
8	고등어	302.3	23.8	1.8	48.5	고등어	369.7	41.6	1.9	51.0	떡	252.5	31.3	1.8	45.2
9	고추	297.8	9.4	1.8	50.3	다랑어	362.7	86.2	1.8	52.8	오리고기	248.8	37.9	1.8	46.9
10	보리	264.6	14.1	1.6	51.8	고추	347.1	13.7	1.8	54.6	고추	248.4	9.9	1.8	48.7
11	오리고기	260.9	30.5	1.5	53.4	맥주	298.2	28.3	1.5	56.1	보리	242.6	14.5	1.7	50.4
12	다랑어	258.2	45.4	1.5	54.9	보리	286.5	18.1	1.5	57.6	고등어	234.8	23.5	1.7	52.1
13	빵	243.6	16.0	1.4	56.4	오리고기	273.0	39.3	1.4	59.0	빵	226.2	19.4	1.6	53.7
14	현미	239.5	18.1	1.4	57.8	현미	268.0	24.5	1.4	60.3	현미	210.9	15.3	1.5	55.2
15	멸치	219.4	9.3	1.3	59.1	빵	261.0	24.1	1.3	61.7	국수	190.3	16.7	1.4	56.5
16	맥주	211.2	16.6	1.3	60.3	멸치	257.2	14.2	1.3	63.0	멸치	181.6	8.2	1.3	57.8
17	떡	201.9	19.4	1.2	61.5	국수	206.8	20.9	1.1	64.0	굴	181.1	21.0	1.3	59.1
18	국수	198.6	15.2	1.2	62.7	감자	197.5	15.4	1.0	65.0	감자	164.1	11.8	1.2	60.3
19	굴	182.4	22.4	1.1	63.8	굴	183.7	30.3	0.9	66.0	다랑어	153.5	26.2	1.1	61.3
20	감자	180.8	11.7	1.1	64.9	돼지고기가공품,햄	183.5	20.3	0.9	66.9	토마토	149.2	14.7	1.1	62.4
21	돼지고기가공품,햄	161.7	14.7	1.0	65.8	라면	183.4	13.0	0.9	67.8	시리얼	142.2	19.5	1.0	63.4
22	시리얼	148.4	18.3	0.9	66.7	땅콩	181.6	28.9	0.9	68.8	돼지고기가공품,햄	139.7	15.6	1.0	64.4
23	김	146.5	8.7	0.9	67.6	조기	174.5	38.0	0.9	69.6	우유	130.7	8.9	0.9	65.3
24	땅콩	145.5	20.9	0.9	68.4	오징어	169.6	20.9	0.9	70.5	김	127.1	7.3	0.9	66.2
25	오징어	144.8	16.2	0.9	69.3	김	165.8	14.3	0.8	71.3	맥주	123.9	14.9	0.9	67.1
26	토마토	142.1	12.6	0.8	70.1	가다랭이	159.3	26.5	0.8	72.2	오징어	119.9	15.6	0.9	68.0
27	라면	134.9	7.7	0.8	70.9	달걀	155.2	6.3	0.8	72.9	달걀	114.4	4.7	0.8	68.8
28	달걀	134.8	4.2	0.8	71.7	시리얼	154.6	27.6	0.8	73.7	감	113.1	18.6	0.8	69.6
29	조기	133.1	21.5	0.8	72.5	떡	151.5	17.0	0.8	74.5	땅콩	109.3	20.0	0.8	70.3
30	가다랭이	131.4	16.7	0.8	73.3	토마토	135.1	14.5	0.7	75.2	가다랭이	103.5	18.2	0.7	71.1

표 2-59. 비타민 C 섭취량의 주요 급원식품 : 성별, 만1세이상, 2012

구분 순위	전체 (n=7,208)					남자 (n=3,127)					여자 (n=4,081)				
	식품명	섭취량 (mg)	표준 오차	섭취 분율 (%)	누적 분율 (%)	식품명	섭취량 (mg)	표준 오차	섭취 분율 (%)	누적 분율 (%)	식품명	섭취량 (mg)	표준 오차	섭취 분율 (%)	누적 분율 (%)
1	귤	12.5	1.6	11.9	11.9	귤	11.9	2.0	10.9	10.9	귤	13.2	1.6	13.0	13.0
2	김치,배추김치	8.5	0.3	8.1	20.0	김치,배추김치	10.8	0.4	10.0	20.9	딸기	6.4	1.1	6.3	19.2
3	감자	6.3	0.4	6.0	26.0	감자	6.9	0.5	6.3	27.2	김치,배추김치	6.2	0.2	6.1	25.3
4	딸기	5.7	0.9	5.4	31.4	딸기	5.1	1.0	4.7	31.9	감자	5.7	0.4	5.6	30.9
5	시금치	3.8	0.3	3.6	35.0	시금치	4.6	0.5	4.2	36.1	오렌지	3.9	0.5	3.8	34.7
6	오렌지	3.7	0.5	3.5	38.5	고추	3.9	0.4	3.6	39.7	감	3.3	0.6	3.2	37.9
7	고추	3.5	0.3	3.3	41.9	과일음료	3.9	0.5	3.6	43.2	고추	3.1	0.4	3.1	41.0
8	과일음료	3.3	0.3	3.1	45.0	오렌지	3.5	0.5	3.2	46.4	시금치	3.1	0.3	3.0	44.0
9	무	2.9	0.1	2.8	47.7	파	3.3	0.2	3.0	49.4	고구마	3.0	0.4	3.0	47.0
10	양배추	2.9	0.2	2.7	50.4	무	3.3	0.2	3.0	52.5	양배추	2.8	0.3	2.8	49.8
11	수박	2.7	0.4	2.5	53.0	수박	3.1	0.6	2.8	55.3	과일음료	2.7	0.3	2.6	52.4
12	파	2.7	0.1	2.5	55.5	양배추	2.9	0.2	2.7	57.9	무	2.6	0.1	2.5	54.9
13	감	2.6	0.4	2.5	58.0	양파	2.6	0.1	2.4	60.4	토마토	2.5	0.3	2.4	57.3
14	고구마	2.4	0.3	2.3	60.3	토마토	2.0	0.3	1.9	62.2	아욱	2.5	1.7	2.4	59.7
15	토마토	2.2	0.2	2.1	62.4	김치,깍두기	1.9	0.2	1.8	63.9	수박	2.3	0.4	2.2	62.0
16	양파	2.2	0.1	2.1	64.4	감	1.9	0.4	1.7	65.7	참외	2.2	0.4	2.1	64.1
17	참외	1.9	0.3	1.8	66.2	김치,열무김치	1.8	0.2	1.7	67.3	파	2.1	0.1	2.0	66.1
18	김치,열무김치	1.7	0.2	1.6	67.8	고구마	1.8	0.3	1.6	69.0	양파	1.7	0.1	1.7	67.8
19	배추	1.5	0.2	1.5	69.3	배추	1.6	0.2	1.5	70.4	김치,열무김치	1.6	0.2	1.6	69.4
20	김치,깍두기	1.4	0.1	1.4	70.7	김	1.6	0.1	1.4	71.9	배추	1.5	0.2	1.4	70.8
21	김	1.4	0.1	1.3	72.0	참외	1.6	0.3	1.4	73.3	김	1.2	0.1	1.2	72.0
22	아욱	1.3	0.8	1.3	73.2	마늘	1.5	0.1	1.4	74.7	부추	1.1	0.2	1.1	73.2
23	마늘	1.2	0.0	1.2	74.4	부추	1.2	0.2	1.1	75.8	시리얼	1.1	0.3	1.1	74.3
24	부추	1.2	0.1	1.1	75.5	돼지고기가공품,햄	1.0	0.1	0.9	76.7	사과	1.1	0.1	1.1	75.4
25	시리얼	1.0	0.2	1.0	76.5	된장	1.0	0.1	0.9	77.7	김치,깍두기	1.0	0.1	1.0	76.3
26	사과	1.0	0.1	0.9	77.4	시리얼	0.9	0.2	0.8	78.5	오이	0.9	0.1	0.9	77.2
27	돼지고기가공품,햄	0.9	0.1	0.9	78.3	오이	0.9	0.1	0.8	79.3	마늘	0.9	0.0	0.9	78.2
28	된장	0.9	0.0	0.9	79.1	김치,총각김치	0.9	0.2	0.8	80.1	김치,총각김치	0.8	0.1	0.8	79.0
29	오이	0.9	0.1	0.9	80.0	우유	0.8	0.1	0.8	80.8	브로콜리	0.8	0.2	0.8	79.8
30	김치,총각김치	0.9	0.1	0.8	80.8	사과	0.8	0.1	0.8	81.6	돼지고기가공품,햄	0.8	0.1	0.8	80.6

표 2-60. 영양소별 영양섭취기준¹⁾에 대한 섭취비율 : 전체, 만1세이상, 사회경제적위치지표별, 2012

(단위 : %)

구 분	n	에너지 비율(표준오차)	단백질 비율(표준오차)	칼슘 비율(표준오차)	인 비율(표준오차)	나트륨 비율(표준오차)	칼륨 비율(표준오차)
1세이상	7,208	96.5 (0.8)	155.7 (1.6)	70.0 (1.1)	162.5 (1.7)	325.4 (4.7)	85.4 (1.1)
19세이상	5,566	95.8 (0.9)	146.6 (1.8)	71.3 (1.1)	169.2 (1.8)	342.2 (5.0)	87.3 (1.2)
연령(세)							
1-9	825	100.1 (1.9)	220.8 (5.2)	75.3 (2.8)	145.7 (3.3)	218.0 (6.7)	76.7 (1.9)
10-18	817	98.4 (1.7)	171.8 (4.0)	57.6 (1.8)	128.7 (2.4)	287.8 (7.6)	78.4 (2.1)
19-29	582	92.5 (2.4)	156.0 (5.1)	68.4 (2.1)	173.0 (5.0)	318.5 (11.5)	81.5 (2.2)
30-39	937	97.5 (1.6)	157.0 (3.3)	72.1 (1.7)	176.8 (3.2)	353.2 (10.5)	89.9 (2.0)
40-49	900	97.4 (1.6)	153.2 (3.0)	78.8 (2.8)	179.6 (3.4)	362.4 (8.6)	96.3 (2.6)
50-59	1,033	98.9 (1.8)	148.0 (3.3)	73.6 (1.9)	171.6 (3.4)	348.0 (10.2)	92.1 (2.2)
60-69	1,011	97.5 (1.6)	133.9 (3.0)	71.6 (2.1)	162.0 (3.3)	342.6 (9.8)	87.7 (2.3)
70+	1,103	87.6 (1.5)	104.9 (2.3)	54.4 (2.0)	128.4 (2.7)	309.6 (9.5)	64.7 (1.9)
1-2	190	105.0 (3.9)	244.5 (10.6)	94.2 (5.7)	144.3 (6.1)	189.9 (10.5)	85.0 (4.0)
3-5	282	92.4 (2.8)	217.4 (7.0)	75.8 (3.9)	159.4 (4.8)	216.2 (11.9)	75.1 (2.7)
6-11	559	106.7 (2.4)	207.8 (6.1)	64.9 (2.4)	128.7 (3.3)	248.4 (7.7)	75.2 (2.4)
12-18	611	95.7 (1.8)	165.8 (4.7)	56.2 (1.9)	131.1 (2.7)	290.5 (8.8)	78.6 (2.4)
19-29	582	92.5 (2.4)	156.0 (5.1)	68.4 (2.1)	173.0 (5.0)	318.5 (11.5)	81.5 (2.2)
30-49	1,837	97.5 (1.1)	155.1 (2.3)	75.6 (1.8)	178.2 (2.3)	357.9 (7.0)	93.2 (1.7)
50-64	1,562	97.8 (1.5)	146.1 (2.7)	73.7 (1.6)	170.6 (2.7)	341.2 (8.3)	91.2 (1.8)
65+	1,585	92.0 (1.5)	111.6 (2.2)	58.9 (1.9)	136.9 (2.7)	329.2 (9.1)	71.7 (2.1)
거주지역							
동	5,807	96.6 (0.9)	158.2 (1.8)	70.7 (1.1)	163.4 (1.8)	323.5 (4.7)	85.8 (1.2)
읍면	1,401	96.0 (2.4)	145.3 (4.3)	67.1 (3.0)	158.4 (4.8)	333.6 (14.2)	83.6 (3.1)
소득수준²⁾							
하	1,753	92.7 (1.6)	146.8 (3.3)	64.9 (1.8)	153.2 (3.2)	307.2 (7.1)	79.5 (1.8)
중하	1,785	98.0 (1.3)	159.0 (3.1)	71.8 (1.6)	166.6 (2.9)	334.8 (7.8)	86.2 (1.9)
중상	1,778	96.5 (1.3)	155.7 (2.7)	69.7 (1.6)	162.9 (2.7)	334.8 (8.9)	86.1 (1.6)
상	1,766	99.5 (1.5)	164.1 (3.0)	74.7 (2.0)	169.6 (3.1)	329.3 (8.0)	91.5 (1.7)
거주지역(표준화)³⁾							
동	5,807	96.7 (0.9)	160.7 (1.8)	70.7 (1.2)	163.1 (1.8)	320.1 (4.5)	85.4 (1.1)
읍면	1,401	96.1 (2.4)	153.1 (5.0)	68.6 (3.2)	161.6 (4.7)	329.1 (15.8)	85.3 (3.3)
소득수준(표준화)							
하	1,753	92.6 (1.7)	149.1 (3.5)	64.7 (1.8)	152.7 (3.1)	302.4 (6.7)	79.3 (1.8)
중하	1,785	98.4 (1.5)	164.6 (3.4)	72.5 (1.7)	167.9 (3.1)	330.6 (7.3)	86.4 (1.9)
중상	1,778	96.9 (1.3)	160.1 (2.7)	70.5 (1.7)	163.8 (2.7)	331.6 (8.8)	86.4 (1.6)
상	1,766	99.4 (1.5)	167.3 (3.1)	74.7 (2.1)	169.3 (3.1)	326.4 (7.9)	91.1 (1.7)

1) 영양섭취기준 : 한국인 영양섭취기준 개정판(한국영양학회, 2010) ; 에너지, 필요추정량, 나트륨, 칼륨, 총분섭취량 그 외 영양소, 권장섭취량

2) 소득수준 : 월가구균등화소득(월가구소득/√가구원수)을 성별·연령별(5세단위) 사분위로 분류

3) 2005년 통계인구로 연령표준화

(계속 : 영양소별 영양섭취기준에 대한 섭취비율, 전체, 만1세이상, 사회경제적위치지표별, 2012)

구 분	철	비타민 A	티아민	리보플라빈	나이아신	비타민 C
	비율(표준오차)	비율(표준오차)	비율(표준오차)	비율(표준오차)	비율(표준오차)	비율(표준오차)
1세이상	142.4 (2.7)	132.4 (4.8)	123.6 (1.4)	100.1 (1.3)	116.8 (1.3)	112.0 (2.6)
19세이상	152.3 (3.0)	132.8 (5.2)	119.5 (1.7)	94.2 (1.4)	116.3 (1.4)	109.5 (2.7)
연령(세)						
1-9	112.8 (3.8)	142.7 (7.1)	148.0 (3.8)	148.5 (4.2)	121.9 (2.8)	158.3 (8.3)
10-18	95.9 (3.0)	122.9 (11.1)	134.3 (3.0)	105.2 (2.5)	116.7 (2.6)	95.6 (5.0)
19-29	120.6 (4.7)	109.8 (6.8)	136.0 (5.0)	103.9 (3.4)	124.3 (3.9)	89.7 (3.9)
30-39	134.5 (4.7)	132.6 (7.8)	125.5 (3.2)	102.7 (2.3)	124.6 (3.4)	114.4 (5.7)
40-49	140.8 (5.0)	156.1 (19.6)	126.3 (3.3)	101.7 (3.0)	125.1 (2.7)	124.9 (6.9)
50-59	199.0 (7.8)	147.5 (8.5)	114.5 (2.8)	92.3 (2.4)	115.0 (2.7)	122.8 (5.1)
60-69	187.8 (6.5)	141.5 (14.5)	106.3 (2.5)	82.0 (2.3)	105.0 (2.4)	112.9 (5.6)
70+	147.1 (5.5)	89.2 (4.5)	85.9 (2.5)	60.3 (2.0)	80.6 (1.9)	75.3 (2.9)
1-2	104.9 (5.3)	129.3 (8.6)	128.7 (6.3)	165.3 (9.3)	112.0 (5.5)	167.4 (17.4)
3-5	110.6 (6.7)	156.8 (12.0)	158.7 (6.4)	146.9 (5.9)	121.7 (4.6)	182.0 (14.4)
6-11	118.1 (5.1)	143.7 (11.7)	147.8 (4.5)	138.2 (3.8)	128.9 (4.0)	126.9 (7.1)
12-18	91.4 (2.9)	116.4 (10.4)	131.9 (3.4)	99.5 (2.7)	113.5 (3.0)	91.8 (5.5)
19-29	120.6 (4.7)	109.8 (6.8)	136.0 (5.0)	103.9 (3.4)	124.3 (3.9)	89.7 (3.9)
30-49	137.8 (3.9)	144.7 (10.3)	125.9 (2.3)	102.2 (2.0)	124.9 (2.1)	119.8 (4.5)
50-64	198.6 (6.2)	145.6 (6.6)	112.8 (2.3)	90.5 (1.9)	113.6 (2.2)	120.9 (4.4)
65+	156.2 (4.9)	106.7 (11.3)	91.9 (2.4)	66.1 (2.2)	86.7 (1.8)	86.6 (4.3)
거주지역						
동	141.2 (2.9)	134.2 (5.6)	124.0 (1.6)	101.7 (1.4)	118.0 (1.4)	113.2 (2.9)
읍면	147.6 (7.2)	124.6 (6.6)	121.8 (3.4)	93.1 (3.2)	111.7 (3.2)	106.7 (5.8)
소득수준						
하	136.2 (4.9)	117.1 (4.4)	118.1 (2.9)	93.8 (2.4)	109.2 (2.4)	99.0 (3.4)
중하	143.5 (3.9)	142.9 (12.2)	126.0 (2.8)	102.6 (2.2)	117.4 (2.2)	106.9 (4.4)
중상	141.4 (3.8)	122.4 (4.7)	122.6 (2.8)	98.9 (2.3)	118.3 (2.4)	119.7 (5.2)
상	151.4 (4.2)	151.3 (8.9)	130.1 (2.9)	106.5 (2.2)	125.0 (2.5)	127.3 (4.7)
거주지역(표준화)						
동	137.7 (2.6)	133.8 (5.6)	125.5 (1.7)	103.6 (1.4)	118.7 (1.4)	113.8 (2.8)
읍면	137.9 (6.0)	127.0 (6.5)	130.2 (4.0)	101.2 (4.0)	116.6 (3.5)	110.1 (6.7)
소득수준(표준화)						
하	131.4 (4.2)	116.5 (4.5)	119.6 (3.0)	95.6 (2.6)	109.8 (2.5)	99.3 (3.5)
중하	139.5 (3.6)	142.1 (11.5)	129.5 (3.0)	106.7 (2.3)	119.6 (2.4)	107.4 (4.6)
중상	137.6 (3.6)	123.2 (4.8)	125.2 (2.9)	102.4 (2.3)	120.4 (2.4)	122.9 (5.3)
상	146.0 (3.8)	151.6 (9.1)	133.0 (3.0)	109.2 (2.4)	126.6 (2.6)	128.8 (4.7)

표 2-61. 영양소별 영양섭취기준¹⁾에 대한 섭취비율 : 남자, 만1세이상, 사회경제적위치지표별, 2012

(단위 : %)

구 분	n	에너지 비율(표준오차)	단백질 비율(표준오차)	칼슘 비율(표준오차)	인 비율(표준오차)	나트륨 비율(표준오차)	칼륨 비율(표준오차)
1세이상	3,127	101.9 (1.1)	172.4 (2.4)	73.2 (1.2)	183.3 (2.4)	372.9 (6.3)	94.0 (1.3)
19세이상	2,229	102.2 (1.3)	164.1 (2.8)	74.6 (1.3)	195.0 (2.7)	397.7 (7.4)	96.6 (1.5)
연령(세)							
1-9	472	106.2 (2.7)	240.4 (7.1)	80.8 (3.7)	151.3 (4.2)	231.0 (8.3)	83.1 (2.5)
10-18	426	97.5 (2.2)	177.8 (5.4)	59.1 (2.2)	132.6 (3.2)	315.3 (9.6)	85.4 (2.7)
19-29	216	100.1 (4.2)	183.9 (8.6)	72.1 (3.3)	203.9 (8.4)	370.6 (18.0)	93.6 (3.6)
30-39	356	104.4 (2.8)	170.4 (5.5)	73.1 (2.3)	200.1 (5.3)	401.8 (15.4)	97.9 (3.0)
40-49	350	104.5 (2.5)	164.7 (4.8)	78.3 (3.3)	205.3 (5.2)	425.9 (12.9)	105.3 (2.9)
50-59	411	103.5 (2.6)	163.4 (4.8)	78.4 (2.7)	191.9 (5.0)	402.6 (15.0)	97.7 (3.1)
60-69	435	102.3 (2.2)	147.3 (5.4)	77.5 (2.4)	184.0 (5.3)	391.2 (14.7)	93.9 (2.4)
70+	461	91.3 (2.0)	120.3 (3.6)	60.9 (2.6)	152.5 (3.9)	371.7 (12.8)	76.5 (2.5)
1-2	122	107.0 (5.2)	246.7 (14.6)	94.2 (7.0)	144.6 (7.9)	189.1 (14.2)	87.2 (5.4)
3-5	150	98.0 (4.4)	235.7 (10.0)	84.5 (7.1)	171.2 (6.6)	232.9 (18.9)	82.8 (4.6)
6-11	294	112.7 (2.9)	233.1 (7.2)	70.7 (3.0)	134.4 (3.7)	266.4 (9.4)	81.7 (2.4)
12-18	332	94.4 (2.4)	170.1 (6.0)	56.8 (2.4)	134.4 (3.5)	320.0 (11.0)	85.8 (3.2)
19-29	216	100.1 (4.2)	183.9 (8.6)	72.1 (3.3)	203.9 (8.4)	370.6 (18.0)	93.6 (3.6)
30-49	706	104.5 (1.7)	167.5 (3.6)	75.8 (2.0)	202.8 (3.6)	414.1 (9.6)	101.7 (2.1)
50-64	634	102.4 (2.1)	160.8 (4.1)	78.3 (2.2)	190.7 (4.2)	390.2 (12.2)	97.1 (2.5)
65+	673	96.8 (2.0)	127.7 (3.2)	66.7 (2.2)	162.6 (3.9)	398.1 (12.2)	82.3 (2.3)
거주지역							
동	2,506	102.3 (1.3)	175.7 (2.7)	73.6 (1.3)	184.4 (2.7)	372.7 (6.9)	94.7 (1.4)
읍면	621	100.3 (2.8)	158.9 (4.9)	71.2 (3.3)	178.8 (5.4)	373.9 (15.2)	91.0 (3.3)
소득수준²⁾							
하	759	97.6 (2.3)	160.2 (4.9)	68.6 (2.5)	173.3 (4.6)	347.9 (9.9)	88.5 (2.5)
중하	793	104.2 (2.1)	177.7 (5.1)	74.0 (1.9)	187.8 (4.7)	379.2 (11.0)	94.0 (2.1)
중상	760	103.0 (2.0)	174.6 (4.1)	73.2 (2.0)	185.1 (4.1)	391.7 (13.6)	95.8 (2.2)
상	759	104.3 (2.2)	182.0 (5.1)	78.0 (3.1)	190.8 (5.0)	380.0 (13.1)	99.8 (2.6)
거주지역(표준화)³⁾							
동	2,506	102.4 (1.3)	177.3 (2.7)	73.7 (1.2)	184.2 (2.5)	369.0 (6.6)	94.3 (1.3)
읍면	621	100.6 (2.6)	166.1 (5.4)	71.2 (3.3)	178.1 (5.5)	366.1 (15.9)	91.3 (3.5)
소득수준(표준화)							
하	759	97.9 (2.3)	162.5 (4.9)	68.7 (2.3)	172.9 (4.3)	343.4 (9.2)	88.6 (2.4)
중하	793	104.2 (2.2)	181.3 (5.3)	74.1 (2.0)	187.5 (4.8)	374.1 (10.5)	93.8 (2.2)
중상	760	103.0 (2.0)	177.7 (4.1)	73.7 (2.0)	185.4 (3.9)	386.8 (13.4)	95.6 (2.2)
상	759	104.3 (2.3)	183.5 (4.9)	77.7 (3.0)	189.8 (4.9)	375.3 (12.8)	99.0 (2.5)

1) 영양섭취기준 : 한국인 영양섭취기준 개정판(한국영양학회, 2010) ; 에너지, 필요추정량, 나트륨, 칼륨, 총분섭취량 그 외 영양소, 권장섭취량

2) 소득수준 : 월가구균등화소득(월가구소득/√가구원수)을 성별·연령별(5세단위) 사분위로 분류

3) 2005년 통계인구로 연령표준화

(계속 : 영양소별 영양섭취기준에 대한 섭취비율, 남자, 만1세이상, 사회경제적위치지표별, 2012)

구 분	철	비타민 A	티아민	리보플라빈	나이아신	비타민 C
	비율(표준오차)	비율(표준오차)	비율(표준오차)	비율(표준오차)	비율(표준오차)	비율(표준오차)
1세이상	163.4 (3.6)	132.1 (4.6)	139.8 (2.2)	103.1 (1.6)	129.3 (1.9)	116.5 (3.2)
19세이상	177.1 (4.1)	128.1 (4.4)	136.7 (2.6)	97.8 (1.8)	130.1 (2.3)	114.7 (3.6)
연령(세)						
1-9	122.7 (6.2)	159.3 (10.5)	161.5 (5.5)	153.6 (5.8)	132.0 (4.0)	164.1 (11.9)
10-18	105.5 (4.1)	138.4 (19.8)	143.7 (4.3)	101.8 (2.9)	122.6 (3.6)	94.7 (4.9)
19-29	158.4 (8.0)	120.2 (11.7)	163.1 (8.5)	112.9 (5.8)	141.3 (6.7)	94.3 (6.6)
30-39	171.5 (7.5)	131.0 (8.4)	143.8 (5.6)	104.6 (3.4)	138.6 (5.7)	121.9 (9.3)
40-49	174.5 (6.5)	141.4 (9.3)	142.0 (5.0)	103.1 (3.7)	139.0 (4.0)	127.1 (6.5)
50-59	206.9 (13.8)	137.7 (13.3)	124.3 (4.5)	90.9 (3.3)	123.5 (4.1)	124.1 (7.3)
60-69	195.1 (8.6)	122.1 (6.0)	115.5 (3.6)	82.6 (2.9)	113.9 (4.2)	115.8 (5.3)
70+	150.8 (6.4)	87.8 (4.4)	95.7 (3.6)	63.4 (2.6)	92.3 (2.9)	87.2 (4.4)
1-2	108.0 (7.8)	142.1 (11.8)	132.6 (8.5)	165.9 (13.2)	118.7 (7.3)	182.0 (24.4)
3-5	126.1 (13.3)	174.1 (20.4)	178.2 (10.8)	163.1 (9.1)	128.9 (8.0)	200.2 (25.3)
6-11	128.6 (7.4)	170.5 (21.1)	165.5 (5.9)	137.0 (4.5)	142.7 (4.5)	128.9 (8.1)
12-18	101.3 (4.1)	128.2 (18.2)	139.9 (4.9)	96.1 (3.1)	118.6 (4.0)	87.6 (5.2)
19-29	158.4 (8.0)	120.2 (11.7)	163.1 (8.5)	112.9 (5.8)	141.3 (6.7)	94.3 (6.6)
30-49	173.1 (5.0)	136.4 (6.3)	142.9 (3.6)	103.9 (2.5)	138.8 (3.5)	124.6 (6.3)
50-64	205.4 (10.9)	135.8 (10.5)	121.8 (3.6)	89.4 (2.6)	122.2 (3.6)	123.3 (6.5)
65+	164.4 (6.3)	96.8 (4.6)	103.7 (3.4)	69.5 (2.6)	98.2 (2.5)	95.3 (4.3)
거주지역						
동	163.2 (4.0)	133.3 (5.2)	141.0 (2.5)	104.7 (1.7)	131.1 (2.2)	117.4 (3.4)
읍면	164.1 (8.2)	127.3 (8.9)	134.6 (4.2)	96.3 (4.0)	121.8 (3.7)	112.6 (8.4)
소득수준						
하	161.0 (8.4)	121.9 (7.1)	133.0 (4.7)	97.3 (3.6)	119.6 (4.0)	107.5 (5.0)
중하	159.7 (4.8)	133.8 (8.5)	142.5 (4.5)	105.5 (2.9)	130.4 (3.7)	107.1 (4.4)
중상	166.2 (5.8)	126.5 (6.8)	139.5 (4.4)	102.7 (3.0)	133.6 (3.9)	129.2 (7.1)
상	170.3 (6.0)	150.6 (14.0)	147.6 (4.5)	108.6 (3.5)	137.4 (4.0)	127.4 (6.9)
거주지역(표준화)						
동	161.6 (3.5)	133.0 (5.1)	142.0 (2.6)	106.1 (1.7)	131.5 (2.2)	117.7 (3.3)
읍면	156.7 (7.8)	129.0 (8.6)	142.4 (4.8)	103.3 (4.3)	125.2 (4.1)	115.2 (9.0)
소득수준(표준화)						
하	156.8 (6.7)	122.6 (7.1)	134.4 (4.7)	99.2 (3.5)	120.4 (4.0)	108.6 (4.7)
중하	157.6 (4.6)	133.0 (7.8)	144.7 (4.7)	108.2 (2.9)	131.3 (3.7)	106.5 (4.3)
중상	163.6 (5.7)	126.6 (6.5)	141.7 (4.6)	105.2 (3.1)	135.0 (3.9)	131.3 (7.1)
상	167.8 (5.8)	150.8 (13.3)	149.5 (4.4)	110.3 (3.5)	138.1 (4.0)	128.0 (6.8)

표 2-62. 영양소별 영양섭취기준¹⁾에 대한 섭취비율 : 여자, 만1세이상, 사회경제적위치지표별, 2012

(단위 : %)

구 분	n	에너지 비율(표준오차)	단백질 비율(표준오차)	칼슘 비율(표준오차)	인 비율(표준오차)	나트륨 비율(표준오차)	칼륨 비율(표준오차)
1세이상	4,081	91.0 (0.9)	139.1 (1.8)	66.8 (1.3)	141.6 (1.6)	277.8 (4.6)	76.8 (1.4)
19세이상	3,337	89.6 (0.9)	129.5 (1.7)	68.1 (1.4)	144.1 (1.7)	288.1 (4.7)	78.4 (1.5)
연령(세)							
1-9	353	93.6 (2.1)	199.8 (5.6)	69.3 (3.2)	139.7 (4.0)	204.0 (7.9)	69.9 (2.2)
10-18	391	99.5 (2.4)	164.9 (6.2)	55.8 (2.6)	124.3 (3.9)	255.9 (12.3)	70.4 (3.2)
19-29	366	84.3 (2.1)	126.2 (3.9)	64.4 (2.5)	140.0 (3.8)	262.9 (9.8)	68.6 (2.2)
30-39	581	90.3 (1.8)	143.0 (3.6)	71.1 (2.4)	152.3 (3.2)	302.3 (11.1)	81.4 (2.4)
40-49	550	90.1 (1.6)	141.4 (3.1)	79.3 (3.9)	153.1 (3.4)	296.8 (9.7)	87.1 (3.9)
50-59	622	94.2 (2.1)	132.6 (3.4)	68.7 (2.3)	151.2 (3.7)	293.1 (12.7)	86.5 (2.6)
60-69	576	93.2 (2.0)	121.7 (3.1)	66.2 (3.3)	142.1 (3.4)	298.4 (12.2)	82.0 (3.7)
70+	642	85.2 (1.7)	95.1 (2.1)	50.3 (2.5)	113.1 (2.6)	270.6 (10.1)	57.2 (1.9)
1-2	68	102.0 (5.0)	241.2 (13.5)	94.1 (8.2)	143.9 (8.4)	191.3 (13.5)	81.6 (5.3)
3-5	132	87.5 (3.1)	201.6 (8.4)	68.2 (4.4)	149.1 (6.5)	201.6 (13.0)	68.5 (2.8)
6-11	265	100.5 (2.9)	181.8 (7.6)	58.9 (2.8)	122.9 (4.4)	229.8 (11.3)	68.6 (3.5)
12-18	279	97.4 (2.7)	160.6 (7.1)	55.5 (2.9)	127.2 (4.4)	254.9 (13.9)	69.9 (3.5)
19-29	366	84.3 (2.1)	126.2 (3.9)	64.4 (2.5)	140.0 (3.8)	262.9 (9.8)	68.6 (2.2)
30-49	1,131	90.2 (1.2)	142.2 (2.6)	75.3 (2.5)	152.7 (2.4)	299.4 (8.0)	84.4 (2.4)
50-64	928	93.2 (1.6)	131.6 (2.7)	69.1 (1.9)	150.8 (2.8)	292.9 (10.0)	85.5 (2.1)
65+	912	88.6 (1.6)	100.3 (2.3)	53.5 (2.5)	118.9 (2.6)	280.8 (9.4)	64.2 (2.7)
거주지역							
동	3,301	90.9 (0.9)	140.9 (1.9)	67.8 (1.4)	142.8 (1.6)	275.1 (4.5)	77.0 (1.4)
읍면	780	91.4 (2.7)	130.7 (4.7)	62.7 (3.3)	136.5 (4.9)	290.0 (15.1)	75.7 (3.6)
소득수준²⁾							
하	994	87.9 (1.7)	133.7 (3.3)	61.4 (2.0)	133.4 (3.0)	267.2 (7.6)	70.8 (1.9)
중하	992	91.4 (1.6)	139.1 (3.2)	69.4 (2.5)	143.9 (2.8)	287.4 (10.0)	77.8 (2.8)
중상	1,018	90.3 (1.5)	137.7 (3.0)	66.4 (2.2)	141.6 (2.9)	280.4 (9.2)	76.7 (1.9)
상	1,007	94.6 (1.5)	146.3 (3.0)	71.4 (2.2)	148.5 (2.7)	278.9 (7.4)	83.1 (2.1)
거주지역(표준화)³⁾							
동	3,301	91.1 (0.9)	144.6 (1.9)	67.8 (1.4)	142.8 (1.7)	272.5 (4.4)	76.6 (1.4)
읍면	780	90.8 (2.7)	137.2 (5.4)	65.3 (3.7)	140.2 (5.2)	280.7 (16.6)	77.9 (3.9)
소득수준(표준화)							
하	994	87.6 (1.7)	135.5 (3.6)	61.2 (2.0)	132.8 (2.9)	262.7 (7.3)	70.0 (1.9)
중하	992	92.0 (1.7)	145.4 (3.5)	70.8 (2.5)	146.2 (3.1)	283.4 (9.5)	78.2 (2.9)
중상	1,018	90.8 (1.5)	143.2 (3.0)	67.8 (2.2)	143.3 (2.9)	278.7 (9.5)	77.3 (2.0)
상	1,007	94.5 (1.6)	150.8 (3.2)	71.7 (2.2)	148.8 (2.7)	276.2 (7.3)	82.8 (1.9)

1) 영양섭취기준 : 한국인 영양섭취기준 개정판(한국영양학회, 2010) ; 에너지, 필요추정량, 나트륨, 칼륨, 총분섭취량 그 외 영양소, 권장섭취량

2) 소득수준 : 월가구균등화소득(월가구소득/ $\sqrt{\text{가구원수}}$)을 성별·연령별(5세단위) 사분위로 분류

3) 2005년 통계인구로 연령표준화

(계속 : 영양소별 영양섭취기준에 대한 섭취비율, 여자, 만1세이상, 사회경제적위치지표별, 2012)

구 분	철	비타민 A	티아민	리보플라빈	나이아신	비타민 C
	비율(표준오차)	비율(표준오차)	비율(표준오차)	비율(표준오차)	비율(표준오차)	비율(표준오차)
1세이상	121.3 (2.7)	132.8 (7.4)	107.5 (1.4)	97.0 (1.5)	104.3 (1.3)	107.5 (3.2)
19세이상	128.1 (3.1)	137.3 (8.8)	102.7 (1.5)	90.8 (1.5)	102.8 (1.3)	104.4 (3.1)
연령(세)						
1-9	102.2 (3.8)	124.8 (7.7)	133.5 (4.1)	143.0 (4.9)	110.9 (3.0)	152.1 (11.0)
10-18	84.7 (4.1)	105.0 (5.0)	123.4 (4.3)	109.1 (3.8)	110.0 (4.2)	96.8 (7.9)
19-29	80.2 (3.1)	98.8 (7.0)	107.1 (4.0)	94.2 (3.2)	106.1 (3.3)	84.8 (4.4)
30-39	95.7 (3.3)	134.3 (11.4)	106.3 (2.9)	100.6 (2.6)	109.8 (2.8)	106.5 (4.9)
40-49	106.1 (5.6)	171.3 (36.5)	110.0 (3.5)	100.3 (3.9)	110.8 (2.9)	122.5 (11.1)
50-59	191.1 (7.1)	157.4 (8.7)	104.7 (2.6)	93.7 (2.6)	106.5 (2.8)	121.6 (5.5)
60-69	181.1 (8.4)	159.1 (27.0)	98.0 (3.1)	81.5 (3.5)	97.0 (2.4)	110.2 (8.9)
70+	144.8 (7.5)	90.1 (6.2)	79.7 (2.7)	58.3 (2.2)	73.3 (1.8)	67.9 (3.2)
1-2	100.3 (6.6)	109.9 (10.8)	122.7 (8.6)	164.4 (11.6)	101.7 (6.6)	145.2 (19.8)
3-5	97.2 (6.2)	141.8 (14.0)	141.9 (6.7)	132.9 (8.5)	115.4 (4.6)	166.3 (18.3)
6-11	107.3 (5.3)	116.2 (8.5)	129.7 (5.7)	139.5 (5.6)	114.6 (5.3)	124.8 (10.7)
12-18	79.5 (4.5)	102.1 (5.3)	122.2 (4.9)	103.5 (4.1)	107.3 (4.9)	96.8 (8.9)
19-29	80.2 (3.1)	98.8 (7.0)	107.1 (4.0)	94.2 (3.2)	106.1 (3.3)	84.8 (4.4)
30-49	101.1 (3.6)	153.5 (18.6)	108.2 (2.2)	100.4 (2.4)	110.3 (2.0)	114.8 (5.7)
50-64	192.0 (5.6)	155.2 (6.9)	103.9 (2.2)	91.6 (2.1)	105.1 (2.2)	118.5 (4.4)
65+	150.4 (6.5)	113.6 (18.7)	83.6 (2.6)	63.7 (2.7)	78.7 (1.9)	80.4 (6.0)
거주지역						
동	119.5 (2.9)	135.2 (8.9)	107.4 (1.5)	98.6 (1.7)	105.0 (1.4)	109.0 (3.8)
읍면	129.7 (7.0)	121.7 (7.9)	107.9 (3.7)	89.7 (3.4)	100.9 (3.6)	100.3 (4.9)
소득수준						
하	111.7 (3.9)	112.3 (4.4)	103.5 (2.5)	90.2 (2.4)	98.9 (2.2)	90.7 (3.4)
중하	126.0 (5.2)	152.6 (23.3)	108.4 (2.9)	99.4 (3.0)	103.5 (2.5)	106.6 (7.8)
중상	117.6 (3.8)	118.5 (5.1)	106.5 (2.5)	95.2 (2.6)	103.6 (2.1)	110.7 (5.2)
상	132.6 (4.5)	152.1 (12.1)	112.8 (2.8)	104.6 (2.6)	112.7 (2.6)	127.3 (5.7)
거주지역(표준화)						
동	113.9 (2.3)	133.6 (8.4)	109.2 (1.6)	101.3 (1.7)	106.1 (1.4)	110.3 (3.7)
읍면	111.9 (4.9)	122.4 (7.8)	114.7 (4.2)	97.7 (4.3)	105.9 (4.2)	105.0 (5.6)
소득수준(표준화)						
하	106.1 (3.2)	110.2 (4.4)	104.7 (2.7)	92.0 (2.6)	99.3 (2.3)	90.6 (3.6)
중하	117.8 (4.3)	151.4 (21.9)	112.3 (3.3)	104.8 (3.1)	106.5 (2.8)	109.3 (8.3)
중상	111.4 (3.1)	119.4 (5.1)	109.2 (2.6)	99.8 (2.6)	106.1 (2.2)	114.2 (5.1)
상	122.4 (3.2)	148.7 (10.4)	115.8 (3.1)	108.2 (2.7)	114.8 (2.7)	130.3 (5.8)

표 2-63. 영양소별 영양섭취기준¹⁾ 미만 섭취자 분율 : 전체, 만1세이상, 사회경제적위치지표별, 2012

(단위 : %)

구 분	n	에너지	단백질	지방	칼슘	인
		분율(표준오차)	분율(표준오차)	분율(표준오차)	분율(표준오차)	분율(표준오차)
1세이상	7,208	30.8 (1.0)	14.6 (0.7)	33.6 (0.9)	70.1 (1.0)	10.4 (0.6)
19세이상	5,566	31.7 (1.1)	16.0 (0.8)	36.9 (1.0)	68.8 (1.0)	9.5 (0.6)
연령(세)						
1-9	825	24.9 (2.3)	3.8 (1.0)*	23.5 (1.9)	65.4 (2.6)	10.0 (1.5)
10-18	817	28.9 (2.2)	12.4 (1.7)	18.1 (2.3)	82.4 (1.8)	16.9 (1.9)
19-29	582	39.8 (2.5)	15.9 (2.0)	13.8 (1.8)	70.6 (2.6)	11.5 (1.6)
30-39	937	30.9 (1.7)	12.3 (1.4)	21.0 (1.6)	66.6 (1.8)	6.4 (1.0)
40-49	900	28.4 (1.9)	10.9 (1.3)	33.0 (2.0)	63.6 (2.2)	5.6 (0.8)
50-59	1,033	27.9 (1.8)	14.4 (1.5)	46.9 (1.8)	67.0 (2.0)	8.4 (1.1)
60-69	1,011	26.9 (1.9)	19.2 (1.7)	63.4 (1.9)	71.4 (1.9)	10.9 (1.4)
70+	1,103	37.9 (2.1)	34.0 (2.0)	73.5 (1.9)	81.8 (1.6)	21.4 (1.9)
1-2	190	20.0 (3.5)	7.0 (2.6)*	36.0 (4.8)	49.2 (4.6)	9.7 (2.7)*
3-5	282	32.2 (4.1)	1.3 (0.7)**	20.3 (3.1)	60.6 (4.1)	8.3 (2.2)*
6-11	559	19.3 (2.7)	5.5 (1.4)*	19.2 (2.5)	77.3 (2.4)	15.3 (2.3)
12-18	611	31.6 (2.5)	13.4 (2.0)	18.1 (2.4)	83.6 (1.8)	15.9 (2.1)
19-29	582	39.8 (2.5)	15.9 (2.0)	13.8 (1.8)	70.6 (2.6)	11.5 (1.6)
30-49	1,837	29.6 (1.3)	11.6 (0.9)	27.2 (1.4)	65.0 (1.5)	6.0 (0.6)
50-64	1,562	27.8 (1.5)	14.5 (1.2)	50.2 (1.6)	67.7 (1.7)	8.3 (0.9)
65+	1,585	34.1 (1.8)	31.0 (1.8)	71.4 (1.6)	79.1 (1.4)	19.1 (1.7)
거주지역						
동	5,807	30.5 (1.0)	13.4 (0.7)	31.2 (0.9)	69.6 (1.1)	9.9 (0.6)
읍면	1,401	32.2 (2.8)	19.5 (1.9)	44.1 (2.2)	72.7 (2.7)	13.0 (1.8)
소득수준²⁾						
하	1,753	34.9 (1.9)	19.4 (1.4)	37.9 (1.9)	73.7 (1.8)	14.4 (1.3)
중하	1,785	30.0 (1.6)	14.0 (1.0)	33.3 (1.6)	69.0 (1.5)	9.4 (0.8)
중상	1,778	30.8 (1.6)	13.7 (1.2)	31.7 (1.7)	71.6 (1.5)	9.9 (1.1)
상	1,766	26.8 (1.8)	10.0 (1.0)	30.5 (1.8)	65.3 (1.9)	7.4 (0.8)
거주지역(표준화)³⁾						
동	5,807	30.6 (1.1)	13.0 (0.7)	29.6 (0.8)	69.5 (1.1)	9.9 (0.5)
읍면	1,401	32.3 (3.0)	17.2 (2.0)	35.7 (2.3)	71.3 (2.9)	12.1 (1.8)
소득수준(표준화)						
하	1,753	35.1 (2.0)	18.8 (1.4)	36.0 (1.8)	73.9 (1.8)	14.5 (1.3)
중하	1,785	30.1 (1.7)	13.0 (1.0)	29.5 (1.5)	68.3 (1.6)	8.9 (0.8)
중상	1,778	30.6 (1.7)	12.5 (1.2)	28.6 (1.4)	70.9 (1.6)	9.5 (1.0)
상	1,766	26.9 (1.8)	9.4 (1.0)	27.6 (1.8)	65.4 (1.9)	7.4 (0.9)

1) 영양섭취기준 : 한국인 영양섭취기준 개정판(한국영양학회, 2010); 에너지, 필요추정량의 75%; 지방, 지방에너지적정비율의 하한선; 그 외 영양소, 평균필요량

2) 소득수준 : 월가구균등화소득(월가구소득/√가구원수)을 성별·연령별(5세단위) 사분위로 분류

3) 2005년 추계인구로 연령표준화

* : 변동계수(coefficient of variability) 25-50%, ** : 변동계수 50%이상

(계속 : 영양소별 영양섭취기준 미만 섭취자 비율, 남자, 만1세이상, 사회경제적위치지표별, 2012)

구 분	철	비타민 A	티아민	리보플라빈	나이아신	비타민 C
	분율(표준오차)	분율(표준오차)	분율(표준오차)	분율(표준오차)	분율(표준오차)	분율(표준오차)
1세이상	27.5 (1.0)	38.4 (1.1)	31.0 (0.9)	47.9 (1.0)	28.1 (0.9)	46.7 (1.1)
19세이상	23.6 (1.0)	38.8 (1.2)	33.3 (1.0)	51.8 (1.0)	28.8 (1.0)	45.7 (1.1)
연령(세)						
1-9	36.6 (2.4)	28.3 (2.2)	16.9 (1.7)	20.9 (1.8)	23.0 (2.3)	37.4 (2.3)
10-18	47.3 (2.2)	43.1 (2.5)	25.5 (2.1)	40.8 (2.5)	27.2 (2.3)	60.5 (2.4)
19-29	36.7 (2.4)	46.7 (2.7)	28.4 (2.6)	46.0 (2.4)	24.7 (2.3)	53.8 (2.9)
30-39	27.5 (2.0)	31.9 (2.0)	29.8 (1.7)	44.5 (2.0)	24.7 (1.7)	43.9 (2.4)
40-49	23.4 (1.7)	29.8 (2.4)	26.5 (1.8)	44.3 (2.2)	21.0 (1.7)	36.1 (2.1)
50-59	11.1 (1.4)	37.1 (2.3)	34.3 (2.0)	52.7 (2.1)	28.5 (1.8)	39.9 (2.2)
60-69	13.2 (1.7)	40.2 (2.3)	38.2 (2.0)	64.0 (1.9)	34.8 (1.9)	45.7 (2.2)
70+	26.1 (2.1)	58.7 (2.2)	57.0 (2.3)	78.8 (1.8)	55.5 (2.0)	65.3 (1.9)
1-2	42.0 (4.5)	25.6 (4.2)	21.9 (3.6)	18.4 (3.8)	38.5 (4.9)	37.0 (4.2)
3-5	39.2 (4.2)	28.6 (3.3)	11.5 (2.8)	25.0 (3.6)	17.2 (3.4)	32.4 (4.0)
6-11	32.4 (3.0)	31.1 (2.8)	17.8 (2.4)	22.6 (2.2)	21.6 (2.8)	46.8 (2.8)
12-18	50.1 (2.3)	44.9 (2.7)	27.5 (2.4)	43.1 (2.7)	27.7 (2.6)	61.4 (2.7)
19-29	36.7 (2.4)	46.7 (2.7)	28.4 (2.6)	46.0 (2.4)	24.7 (2.3)	53.8 (2.9)
30-49	25.4 (1.3)	30.8 (1.7)	28.1 (1.2)	44.4 (1.4)	22.8 (1.2)	39.9 (1.7)
50-64	10.9 (1.2)	36.5 (1.8)	34.2 (1.6)	54.3 (1.7)	29.1 (1.5)	40.6 (1.8)
65+	23.2 (1.8)	55.1 (2.1)	52.7 (2.0)	75.9 (1.8)	50.4 (1.8)	60.2 (2.0)
거주지역						
동	27.3 (1.1)	37.0 (1.2)	30.9 (1.0)	45.8 (1.0)	27.0 (0.9)	46.1 (1.2)
읍면	28.3 (2.8)	44.4 (2.9)	31.7 (2.0)	57.2 (1.9)	33.0 (2.5)	49.5 (2.3)
소득수준						
하	34.3 (1.9)	44.7 (1.9)	35.4 (1.6)	53.1 (1.9)	34.4 (1.7)	50.7 (1.9)
중하	26.0 (1.4)	37.0 (1.7)	30.9 (1.6)	46.7 (1.6)	27.7 (1.5)	49.7 (1.8)
중상	26.3 (1.7)	36.5 (1.8)	30.4 (1.7)	47.6 (1.9)	26.7 (1.5)	44.4 (1.8)
상	21.7 (1.3)	34.6 (1.8)	26.0 (1.5)	42.9 (1.9)	21.5 (1.5)	40.5 (2.0)
거주지역(표준화)						
동	28.4 (1.0)	36.8 (1.2)	30.2 (0.9)	44.6 (1.0)	26.6 (0.9)	46.2 (1.2)
읍면	30.9 (3.0)	42.2 (3.1)	26.4 (1.9)	52.5 (2.3)	29.4 (2.6)	47.7 (2.6)
소득수준(표준화)						
하	35.9 (1.9)	44.7 (2.0)	34.3 (1.6)	51.9 (1.9)	34.0 (1.7)	50.7 (1.9)
중하	27.1 (1.5)	36.2 (1.7)	29.4 (1.5)	43.9 (1.5)	26.3 (1.5)	50.2 (1.9)
중상	27.7 (1.7)	35.2 (1.8)	28.9 (1.6)	45.2 (1.9)	25.4 (1.5)	43.0 (1.8)
상	23.1 (1.3)	34.2 (1.8)	24.7 (1.5)	41.1 (1.8)	20.5 (1.5)	40.2 (2.0)

표 2-64. 영양소별 영양섭취기준¹⁾ 미만 섭취자 분율 : 남자, 만1세이상, 사회경제적위치지표별, 2012

(단위 : %)

구 분	n	에너지	단백질	지방	칼슘	인
		분율(표준오차)	분율(표준오차)	분율(표준오차)	분율(표준오차)	분율(표준오차)
1세이상	3,127	26.2 (1.3)	11.1 (1.0)	29.5 (1.1)	67.3 (1.2)	6.5 (0.7)
19세이상	2,229	26.3 (1.5)	12.2 (1.1)	32.2 (1.3)	65.3 (1.4)	4.6 (0.7)
연령(세)						
1-9	472	20.9 (2.8)	2.9 (1.0)*	23.3 (2.6)	62.5 (3.1)	8.8 (1.7)
10-18	426	28.8 (3.1)	9.9 (2.3)	16.9 (2.6)	82.9 (2.1)	17.0 (2.6)
19-29	216	33.0 (4.0)	10.3 (3.0)*	11.4 (2.7)	66.0 (4.0)	5.9 (2.2)*
30-39	356	26.3 (2.5)	12.4 (2.0)	17.1 (2.2)	65.9 (2.8)	4.2 (1.3)*
40-49	350	21.5 (2.8)	8.7 (2.2)*	30.8 (2.9)	65.1 (3.3)	1.3 (0.7)**
50-59	411	23.7 (2.6)	12.3 (2.1)	43.0 (2.7)	59.9 (2.9)	5.6 (1.5)*
60-69	435	23.1 (2.7)	12.6 (1.8)	57.3 (2.9)	64.4 (2.9)	3.6 (1.2)*
70+	461	33.5 (2.9)	25.0 (2.7)	68.8 (2.9)	76.9 (2.7)	10.2 (2.1)
1-2	122	22.3 (4.8)	7.8 (3.5)*	41.2 (5.8)	48.5 (5.5)	10.8 (3.7)*
3-5	150	27.7 (5.8)	0.4 (0.4)**	16.6 (3.3)	57.9 (5.8)	5.5 (2.1)*
6-11	294	14.9 (2.7)	4.2 (1.6)*	17.0 (3.0)	72.9 (3.2)	13.7 (2.8)
12-18	332	31.5 (3.5)	10.1 (2.6)*	17.1 (2.7)	85.1 (2.0)	16.4 (2.9)
19-29	216	33.0 (4.0)	10.3 (3.0)*	11.4 (2.7)	66.0 (4.0)	5.9 (2.2)*
30-49	706	23.9 (1.8)	10.5 (1.4)	24.1 (2.0)	65.5 (2.3)	2.7 (0.7)*
50-64	634	23.8 (2.3)	11.9 (1.7)	45.7 (2.4)	60.7 (2.5)	4.5 (1.1)
65+	673	29.2 (2.4)	21.5 (2.3)	66.0 (2.3)	72.8 (2.5)	9.0 (1.8)
거주지역						
동	2,506	25.5 (1.3)	9.8 (0.9)	27.1 (1.3)	66.9 (1.4)	6.0 (0.7)
읍면	621	28.9 (3.8)	16.4 (2.7)	39.3 (2.5)	68.9 (3.0)	8.4 (2.0)
소득수준²⁾						
하	759	31.1 (2.8)	17.1 (2.3)	32.6 (2.3)	70.9 (2.4)	9.6 (1.7)
중하	793	25.2 (2.1)	9.1 (1.3)	29.6 (2.1)	66.7 (2.2)	5.6 (0.9)
중상	760	25.0 (2.2)	9.9 (1.6)	28.5 (2.1)	67.7 (2.3)	6.1 (1.1)
상	759	21.7 (2.2)	6.8 (1.3)	26.1 (2.6)	62.9 (2.7)	4.2 (1.0)
거주지역(표준화)³⁾						
동	2,506	25.6 (1.3)	9.6 (0.9)	26.6 (1.2)	66.9 (1.4)	6.1 (0.6)
읍면	621	28.1 (3.8)	15.1 (2.9)	32.4 (2.5)	68.7 (2.8)	8.7 (2.2)*
소득수준(표준화)						
하	759	31.0 (2.7)	16.8 (2.3)	31.5 (2.0)	70.7 (2.4)	9.7 (1.6)
중하	793	25.6 (2.2)	8.8 (1.3)	27.8 (2.0)	66.8 (2.2)	5.4 (0.9)
중상	760	25.3 (2.2)	9.3 (1.6)	26.5 (1.9)	67.4 (2.4)	6.2 (1.1)
상	759	21.9 (2.2)	7.0 (1.4)	24.9 (2.5)	63.3 (2.7)	4.4 (1.0)

1) 영양섭취기준 : 한국인 영양섭취기준 개정판(한국영양학회, 2010); 에너지, 필요추정량의 75%; 지방, 지방에너지적정비율의 하한선; 그 외 영양소, 평균필요량

2) 소득수준 : 월가구균등화소득(월가구소득/√가구원수)을 성별·연령별(5세단위) 사분위로 분류

3) 2005년 추계인구로 연령표준화

* : 변동계수(coefficient of variability) 25-50%, ** : 변동계수 50%이상

(계속 : 영양소별 영양섭취기준 미만 섭취자 비율, 남자, 만1세이상, 사회경제적위치지표별, 2012)

구 분	철	비타민 A	티아민	리보플라빈	나이아신	비타민 C
	분율(표준오차)	분율(표준오차)	분율(표준오차)	분율(표준오차)	분율(표준오차)	분율(표준오차)
1세이상	17.0 (1.1)	36.5 (1.5)	24.0 (1.1)	47.2 (1.3)	20.8 (1.1)	43.7 (1.5)
19세이상	11.5 (1.2)	36.8 (1.6)	25.9 (1.2)	51.5 (1.5)	20.6 (1.3)	41.9 (1.6)
연령(세)						
1-9	31.8 (2.8)	25.2 (2.9)	13.5 (1.8)	17.3 (2.2)	20.4 (2.6)	36.2 (2.5)
10-18	41.6 (3.1)	41.9 (3.0)	20.0 (2.6)	41.4 (3.1)	21.7 (2.9)	59.5 (3.1)
19-29	14.7 (3.1)	42.7 (4.1)	18.6 (3.2)	42.7 (3.6)	17.4 (3.6)	50.5 (4.7)
30-39	11.8 (2.2)	31.2 (3.0)	22.4 (2.3)	44.1 (3.1)	18.1 (2.6)	42.9 (3.4)
40-49	7.2 (1.7)	28.7 (3.4)	19.8 (2.7)	46.3 (3.3)	13.0 (2.5)	31.3 (2.7)
50-59	10.6 (2.1)	38.7 (3.3)	30.7 (2.7)	56.5 (3.0)	24.0 (2.6)	39.8 (3.3)
60-69	9.9 (1.7)	37.5 (3.1)	31.6 (2.9)	65.3 (2.9)	24.6 (2.4)	38.6 (3.0)
70+	19.0 (2.4)	55.0 (2.8)	50.8 (3.2)	76.8 (2.5)	43.5 (2.7)	57.9 (2.5)
1-2	45.1 (4.9)	24.5 (5.2)	26.2 (5.1)	22.2 (5.2)	35.5 (5.5)	34.2 (5.1)
3-5	29.9 (5.8)	29.3 (4.6)	7.2 (2.7)	17.8 (3.4)	19.0 (5.7)*	34.4 (5.4)
6-11	25.8 (3.4)	24.9 (3.1)	10.8 (2.2)	17.3 (2.6)	13.2 (2.5)	43.2 (3.5)
12-18	44.4 (3.4)	44.3 (3.2)	21.7 (2.9)	44.7 (3.3)	23.1 (3.2)	60.9 (3.4)
19-29	14.7 (3.1)	42.7 (4.1)	18.6 (3.2)	42.7 (3.6)	17.4 (3.6)	50.5 (4.7)
30-49	9.4 (1.3)	29.9 (2.3)	21.1 (1.7)	45.2 (2.2)	15.5 (1.8)	36.9 (2.3)
50-64	9.9 (1.7)	37.0 (2.8)	30.3 (2.2)	58.2 (2.5)	23.7 (2.1)	39.1 (2.7)
65+	16.8 (1.9)	51.4 (2.8)	45.0 (2.7)	73.3 (2.4)	37.6 (2.2)	51.7 (2.6)
거주지역						
동	16.0 (1.2)	34.9 (1.5)	24.0 (1.2)	44.6 (1.5)	19.8 (1.1)	43.1 (1.7)
읍면	21.2 (3.3)	42.9 (4.1)	24.2 (2.0)	58.2 (2.6)	24.9 (3.5)	46.1 (3.2)
소득수준						
하	23.7 (2.4)	43.3 (2.8)	28.6 (2.2)	51.7 (2.7)	29.1 (2.5)	47.0 (2.6)
중하	15.4 (1.6)	33.4 (2.4)	24.3 (1.9)	47.2 (2.1)	18.9 (1.8)	47.0 (2.6)
중상	15.3 (1.7)	34.2 (2.3)	23.2 (2.0)	44.8 (2.7)	18.0 (1.8)	40.3 (2.4)
상	11.9 (1.6)	34.6 (3.0)	18.4 (2.0)	43.8 (3.0)	14.5 (1.9)	38.6 (2.7)
거주지역(표준화)						
동	16.4 (1.1)	34.8 (1.5)	23.7 (1.2)	43.8 (1.4)	19.8 (1.1)	43.2 (1.7)
읍면	23.0 (3.6)	41.5 (4.0)	20.0 (2.2)	53.6 (2.8)	22.9 (3.9)	46.3 (3.9)
소득수준(표준화)						
하	24.6 (2.4)	42.7 (2.8)	27.9 (2.1)	50.5 (2.6)	28.8 (2.5)	46.6 (2.6)
중하	15.9 (1.5)	33.2 (2.4)	23.7 (1.8)	45.4 (2.0)	18.6 (1.8)	48.0 (2.5)
중상	15.9 (1.7)	33.2 (2.2)	22.3 (1.9)	42.7 (2.7)	17.5 (1.8)	39.3 (2.5)
상	12.4 (1.6)	34.8 (3.0)	17.8 (1.9)	42.9 (2.9)	14.2 (1.9)	38.8 (2.6)

표 2-65. 영양소별 영양섭취기준¹⁾ 미만 섭취자 분율 : 여자, 만1세이상, 사회경제적위치지표별, 2012

(단위 : %)

구 분	n	에너지	단백질	지방	칼슘	인
		분율(표준오차)	분율(표준오차)	분율(표준오차)	분율(표준오차)	분율(표준오차)
1세이상	4,081	35.5 (1.3)	18.0 (0.9)	37.7 (1.1)	73.0 (1.1)	14.4 (0.8)
19세이상	3,337	37.0 (1.4)	19.7 (1.0)	41.5 (1.3)	72.2 (1.1)	14.4 (0.9)
연령(세)						
1-9	353	29.2 (3.2)	4.8 (1.7)*	23.7 (2.9)	68.5 (3.5)	11.2 (2.2)
10-18	391	28.9 (3.0)	15.3 (2.7)	19.4 (3.0)	82.0 (2.6)	16.8 (2.5)
19-29	366	47.1 (3.1)	21.9 (2.6)	16.4 (2.3)	75.5 (2.7)	17.4 (2.4)
30-39	581	35.7 (2.3)	12.1 (1.7)	25.1 (2.2)	67.3 (2.3)	8.7 (1.6)
40-49	550	35.6 (2.8)	13.2 (1.6)	35.2 (2.4)	62.1 (2.6)	10.0 (1.4)
50-59	622	32.1 (2.4)	16.4 (1.8)	50.8 (2.7)	74.1 (2.2)	11.2 (1.5)
60-69	576	30.3 (2.3)	25.2 (2.4)	68.9 (2.2)	77.9 (2.1)	17.6 (2.1)
70+	642	40.6 (2.6)	39.7 (2.5)	76.4 (2.2)	84.8 (1.8)	28.4 (2.6)
1-2	68	16.4 (4.7)*	5.9 (3.5)**	28.1 (6.7)	50.3 (7.7)	7.9 (3.8)*
3-5	132	36.1 (5.5)	2.1 (1.2)**	23.4 (5.1)	62.9 (5.8)	10.7 (3.6)*
6-11	265	23.8 (3.8)	6.8 (2.3)*	21.4 (3.3)	81.8 (2.9)	17.1 (2.9)
12-18	279	31.8 (3.5)	17.3 (3.2)	19.2 (3.2)	81.8 (2.9)	15.2 (2.8)
19-29	366	47.1 (3.1)	21.9 (2.6)	16.4 (2.3)	75.5 (2.7)	17.4 (2.4)
30-49	1,131	35.7 (1.9)	12.7 (1.1)	30.3 (1.6)	64.6 (1.8)	9.4 (1.0)
50-64	928	31.7 (1.9)	17.2 (1.5)	54.6 (2.1)	74.5 (1.7)	12.2 (1.3)
65+	912	37.6 (2.1)	37.6 (2.2)	75.2 (1.9)	83.6 (1.5)	26.2 (2.2)
거주지역						
동	3,301	35.5 (1.4)	17.0 (0.9)	35.1 (1.2)	72.2 (1.2)	13.6 (0.8)
읍면	780	35.7 (2.6)	22.9 (2.2)	49.3 (2.6)	76.7 (3.1)	18.1 (2.4)
소득수준²⁾						
하	994	38.7 (2.3)	21.7 (1.7)	43.0 (2.3)	76.5 (2.0)	19.2 (1.7)
중하	992	35.2 (2.1)	19.3 (1.6)	37.2 (2.0)	71.4 (2.0)	13.5 (1.4)
중상	1,018	36.3 (2.2)	17.3 (1.7)	34.8 (2.0)	75.4 (1.8)	13.7 (1.6)
상	1,007	31.9 (2.2)	13.1 (1.4)	34.8 (2.0)	67.8 (2.1)	10.6 (1.4)
거주지역(표준화)³⁾						
동	3,301	35.2 (1.4)	16.0 (0.9)	32.4 (1.0)	71.8 (1.2)	13.3 (0.8)
읍면	780	37.5 (3.2)	19.8 (2.4)	39.1 (3.4)	75.1 (3.7)	16.3 (2.8)
소득수준(표준화)						
하	994	38.9 (2.4)	20.8 (1.8)	40.1 (2.3)	76.8 (2.0)	19.1 (1.9)
중하	992	35.1 (2.2)	17.7 (1.6)	31.1 (1.8)	70.0 (2.1)	12.6 (1.4)
중상	1,018	36.0 (2.4)	15.4 (1.6)	30.7 (1.8)	73.9 (1.9)	12.3 (1.5)
상	1,007	32.0 (2.2)	11.5 (1.4)	30.0 (2.0)	67.0 (2.2)	10.1 (1.5)

1) 영양섭취기준 : 한국인 영양섭취기준 개정판(한국영양학회, 2010); 에너지, 필요추정량의 75%; 지방, 지방에너지적정비율의 하한선; 그 외 영양소, 평균필요량

2) 소득수준 : 월가구균등화소득(월가구소득/√가구원수)을 성별·연령별(5세단위) 사분위로 분류

3) 2005년 추계인구로 연령표준화

* : 변동계수(coefficient of variability) 25-50%, ** : 변동계수 50%이상

(계속 : 영양소별 영양섭취기준 미만 섭취자 비율, 여자, 만1세이상, 사회경제적위치지표별, 2012)

구 분	철	비타민 A	티아민	리보플라빈	나이아신	비타민 C
	분율(표준오차)	분율(표준오차)	분율(표준오차)	분율(표준오차)	분율(표준오차)	분율(표준오차)
1세이상	37.9 (1.3)	40.4 (1.2)	38.0 (1.0)	48.6 (1.2)	35.5 (1.2)	49.8 (1.1)
19세이상	35.4 (1.4)	40.7 (1.3)	40.6 (1.2)	52.2 (1.2)	36.8 (1.3)	49.3 (1.3)
연령(세)						
1-9	41.7 (3.4)	31.7 (3.4)	20.6 (2.8)	24.8 (3.1)	25.7 (3.1)	38.6 (3.6)
10-18	53.8 (3.7)	44.4 (3.4)	31.9 (3.2)	40.1 (3.4)	33.4 (3.3)	61.6 (3.2)
19-29	60.2 (2.8)	51.0 (3.6)	39.0 (3.1)	49.5 (3.1)	32.6 (2.8)	57.4 (3.3)
30-39	44.0 (2.8)	32.7 (2.4)	37.5 (2.4)	45.0 (2.6)	31.6 (2.2)	45.0 (2.6)
40-49	40.1 (2.7)	30.9 (2.6)	33.4 (2.2)	42.2 (2.5)	29.2 (2.4)	41.1 (2.7)
50-59	11.7 (1.6)	35.5 (2.5)	37.9 (2.4)	48.8 (2.4)	33.1 (2.3)	40.1 (2.4)
60-69	16.3 (2.4)	42.7 (2.8)	44.3 (2.5)	62.7 (2.4)	44.0 (2.5)	52.2 (2.4)
70+	30.5 (2.4)	61.1 (2.5)	60.8 (2.5)	80.1 (1.9)	63.1 (2.2)	70.0 (2.4)
1-2	37.2 (7.8)	27.4 (6.5)	15.3 (4.8)*	12.6 (4.6)*	43.1 (8.0)	41.4 (7.3)
3-5	47.3 (6.0)	28.0 (4.8)	15.2 (4.3)*	31.2 (5.9)	15.7 (3.6)	30.7 (5.2)
6-11	39.2 (4.6)	37.5 (4.7)	25.1 (4.4)	28.1 (3.7)	30.2 (4.8)	50.4 (4.2)
12-18	56.9 (3.9)	45.7 (3.9)	34.5 (3.7)	41.2 (3.9)	33.3 (3.9)	62.0 (3.9)
19-29	60.2 (2.8)	51.0 (3.6)	39.0 (3.1)	49.5 (3.1)	32.6 (2.8)	57.4 (3.3)
30-49	42.0 (2.0)	31.8 (1.8)	35.4 (1.7)	43.6 (1.9)	30.4 (1.7)	43.0 (1.8)
50-64	11.9 (1.4)	35.9 (2.0)	38.1 (2.0)	50.3 (1.9)	34.4 (1.9)	42.2 (2.0)
65+	27.7 (2.1)	57.8 (2.2)	58.0 (2.2)	77.7 (1.9)	59.5 (2.0)	66.2 (2.1)
거주지역						
동	38.3 (1.4)	39.1 (1.3)	37.7 (1.1)	47.0 (1.3)	34.2 (1.2)	49.1 (1.2)
읍면	36.0 (2.9)	45.9 (2.7)	39.7 (2.7)	56.2 (2.5)	41.7 (2.7)	53.1 (3.0)
소득수준						
하	44.7 (2.4)	46.2 (2.2)	42.0 (2.0)	54.5 (2.2)	39.7 (2.1)	54.4 (2.3)
중하	37.3 (2.1)	40.8 (2.0)	37.9 (2.2)	46.2 (2.2)	37.2 (2.2)	52.7 (2.2)
중상	36.8 (2.4)	38.7 (2.2)	37.3 (2.2)	50.2 (2.0)	35.1 (2.2)	48.3 (1.9)
상	31.4 (2.0)	34.6 (2.0)	33.7 (2.0)	42.1 (2.2)	28.4 (2.0)	42.4 (2.3)
거주지역(표준화)						
동	40.4 (1.4)	38.8 (1.4)	36.5 (1.1)	45.3 (1.3)	33.2 (1.2)	49.0 (1.2)
읍면	42.0 (3.4)	43.4 (3.6)	34.6 (3.0)	50.6 (3.4)	37.0 (3.1)	48.9 (3.5)
소득수준(표준화)						
하	47.3 (2.5)	46.6 (2.4)	40.7 (2.2)	53.3 (2.4)	38.8 (2.2)	54.6 (2.3)
중하	40.2 (2.3)	39.6 (2.1)	35.8 (2.3)	42.1 (2.3)	34.6 (2.2)	52.3 (2.2)
중상	39.0 (2.1)	37.0 (2.2)	35.6 (2.2)	47.4 (2.0)	33.0 (2.3)	46.4 (1.9)
상	34.6 (2.0)	33.8 (2.1)	31.9 (2.1)	39.3 (2.2)	26.7 (2.0)	41.3 (2.4)

표 2-66. 영양소별 영양섭취기준¹⁾ 이상 섭취자 분율 : 전체, 만1세이상, 사회경제적위치지표별, 2012

(단위 : %)

구 분	n	에너지	지방	칼슘	인	철
		분율(표준오차)	분율(표준오차)	분율(표준오차)	분율(표준오차)	분율(표준오차)
1세이상	7,208	18.7 (0.7)	22.0 (0.8)	0.2 (0.1)*	0.3 (0.1)*	2.1 (0.2)
19세이상	5,566	18.0 (0.8)	23.7 (0.9)	0.2 (0.1)*	0.4 (0.1)*	2.2 (0.3)
연령(세)						
1-9	825	20.8 (2.0)	12.6 (1.4)	0.2 (0.2)**	0.0 (-)	0.6 (0.3)*
10-18	817	22.3 (1.7)	17.6 (1.8)	0.2 (0.2)**	0.1 (0.1)**	2.4 (0.7)*
19-29	582	16.4 (2.1)	43.5 (3.0)	0.0 (-) ⁴⁾	0.9 (0.6)**	0.9 (0.4)*
30-39	937	20.2 (1.6)	32.9 (1.7)	0.2 (0.1)**	0.2 (0.2)**	2.2 (0.6)*
40-49	900	18.7 (1.8)	22.5 (1.7)	0.4 (0.3)**	0.1 (0.1)**	1.9 (0.7)*
50-59	1,033	20.8 (1.7)	13.9 (1.5)	0.2 (0.2)**	0.5 (0.2)*	3.4 (0.7)
60-69	1,011	16.9 (1.4)	8.4 (1.0)	0.4 (0.3)**	0.6 (0.4)**	3.8 (0.7)
70+	1,103	11.1 (1.2)	5.6 (0.8)	0.3 (0.2)**	0.1 (0.1)**	1.7 (0.5)*
1-2	190	30.7 (4.4)	4.5 (1.5)*	0.0 (-)	0.0 (-)	0.1 (0.1)**
3-5	282	13.5 (2.9)	13.9 (2.9)	0.0 (-)	0.0 (-)	0.0 (-)
6-11	559	24.3 (2.6)	16.6 (2.0)	0.2 (0.2)**	0.0 (-)	1.7 (0.7)*
12-18	611	21.0 (1.8)	17.4 (2.0)	0.2 (0.2)**	0.2 (0.2)**	2.4 (0.7)*
19-29	582	16.4 (2.1)	43.5 (3.0)	0.0 (-)	0.9 (0.6)**	0.9 (0.4)*
30-49	1,837	19.4 (1.3)	27.6 (1.2)	0.3 (0.2)**	0.2 (0.1)**	2.1 (0.5)
50-64	1,562	19.3 (1.4)	12.9 (1.1)	0.1 (0.1)**	0.5 (0.2)*	3.5 (0.6)
65+	1,585	13.8 (1.2)	6.0 (0.7)	0.5 (0.2)*	0.3 (0.1)*	2.3 (0.5)
거주지역						
동	5,807	18.4 (0.8)	23.1 (0.9)	0.2 (0.1)*	0.3 (0.1)*	2.1 (0.3)
읍면	1,401	20.1 (1.7)	17.6 (2.1)	0.2 (0.1)*	0.3 (0.2)**	2.4 (0.6)
소득수준²⁾						
하	1,753	17.0 (1.4)	21.3 (1.6)	0.3 (0.1)*	0.1 (0.1)**	2.1 (0.5)
중하	1,785	20.4 (1.2)	23.2 (1.5)	0.3 (0.2)**	0.5 (0.3)**	2.2 (0.5)
중상	1,778	18.1 (1.4)	23.5 (1.6)	0.1 (0.1)**	0.4 (0.2)**	2.3 (0.5)
상	1,766	19.7 (1.4)	20.4 (1.4)	0.1 (0.1)**	0.4 (0.3)**	2.0 (0.5)*
거주지역(표준화)³⁾						
동	5,807	18.5 (0.8)	23.6 (0.9)	0.2 (0.1)*	0.3 (0.1)*	2.0 (0.3)
읍면	1,401	20.8 (2.0)	21.5 (2.5)	0.1 (0.1)**	0.2 (0.1)**	2.2 (0.6)*
소득수준(표준화)						
하	1,753	17.1 (1.4)	22.2 (1.5)	0.3 (0.1)*	0.1 (0.1)**	2.0 (0.4)
중하	1,785	20.9 (1.3)	24.9 (1.7)	0.3 (0.2)**	0.5 (0.3)**	2.1 (0.4)
중상	1,778	18.4 (1.4)	24.9 (1.5)	0.1 (0.1)**	0.3 (0.2)**	2.3 (0.5)
상	1,766	19.5 (1.5)	21.3 (1.5)	0.1 (0.0)	0.4 (0.3)**	1.8 (0.5)*

1) 영양섭취기준 : 한국인 영양섭취기준 개정판(한국영양학회, 2010); 에너지, 필요추정량 125%; 지방, 지방에너지적정비율의 상한선; 나트륨, 목표섭취량; 그 외 영양소, 상한섭취량

2) 소득수준 : 월가구균등화소득(월가구소득/√가구원수)을 성별·연령별(5세단위) 사분위로 분류

3) 2005년 통계인구로 연령표준화

4) 분율 0.1%미만으로 표준오차 비제시

5) 9세미만에 대해서는 나트륨 목표량이 없으므로 9세이상에 대해 산출

6~8) 나트륨의 경우, 해당 연령 내의 9세이상 명수

* : 변동계수(coefficient of variability) 25~50%, ** : 변동계수 50%이상

(계속 : 영양소별 영양섭취기준 이상 섭취자 비율, 전체, 만1세이상, 사회경제적위치지표별, 2012)

구 분	비타민 A	비타민 C	나트륨	
	분율(표준오차)	분율(표준오차)	n ⁵⁾	분율(표준오차)
1세이상	3.9 (0.4)	0.1 (0.0)	6,480 ⁹⁾	86.5 (0.6)
19세이상	3.0 (0.3)	0.0 (-)	5,566	87.0 (0.7)
연령(세)				
1-9	12.3 (1.6)	0.7 (0.3)*	97 ⁷⁾	76.5 (4.7)
10-18	4.3 (1.1)*	0.0 (-)	817	84.2 (1.6)
19-29	1.7 (0.7)*	0.0 (-)	582	86.9 (1.6)
30-39	3.0 (0.9)*	0.0 (-)	937	91.4 (1.1)
40-49	3.5 (0.9)*	0.0 (-)	900	92.3 (0.9)
50-59	4.2 (0.8)	0.0 (-)	1,033	86.5 (1.3)
60-69	2.9 (0.6)	0.1 (0.1)**	1,011	83.8 (1.7)
70+	1.6 (0.5)*	0.0 (-)	1,103	71.6 (2.1)
1-2	16.8 (3.2)	2.7 (1.3)*	-	- -
3-5	16.9 (2.8)	0.4 (0.4)**	-	- -
6-11	6.9 (1.6)	0.0 (-)	303 ⁸⁾	78.8 (3.0)
12-18	3.6 (0.9)*	0.0 (-)	611	85.0 (1.8)
19-29	1.7 (0.7)*	0.0 (-)	582	86.9 (1.6)
30-49	3.2 (0.7)	0.0 (-)	1,837	91.9 (0.7)
50-64	4.1 (0.7)	0.0 (-)	1,562	87.0 (1.1)
65+	1.7 (0.4)	0.1 (0.1)**	1,585	73.6 (1.8)
거주지역				
동	4.0 (0.4)	0.1 (0.0)	5,179	87.3 (0.6)
읍면	3.5 (0.7)	0.0 (-)	1,301	83.4 (2.0)
소득수준				
하	2.8 (0.5)	0.0 (-)	1,577	85.1 (1.1)
중하	4.4 (0.7)	0.1 (0.1)**	1,604	86.5 (1.1)
중상	3.3 (0.6)	0.1 (0.1)**	1,601	86.8 (1.2)
상	5.5 (0.8)	0.1 (0.1)**	1,589	88.0 (1.1)
거주지역(표준화)				
동	4.2 (0.4)	0.1 (0.0)	5,179	87.4 (0.6)
읍면	3.8 (0.9)	0.0 (-)	1,301	85.1 (2.3)
소득수준(표준화)				
하	2.9 (0.5)	0.0 (-)	1,577	85.2 (1.1)
중하	4.5 (0.7)	0.2 (0.1)**	1,604	87.2 (1.1)
중상	3.5 (0.7)	0.1 (0.1)**	1,601	87.6 (1.1)
상	6.0 (0.8)	0.1 (0.1)**	1,589	88.5 (1.0)

표 2-67. 영양소별 영양섭취기준¹⁾ 이상 섭취자 비율 : 남자, 만1세이상, 사회경제적위치지표별, 2012

(단위 : %)

구 분	n	에너지	지방	칼슘	인	철
		분율(표준오차)	분율(표준오차)	분율(표준오차)	분율(표준오차)	분율(표준오차)
1세이상	3,127	22.6 (1.1)	23.6 (1.2)	0.1 (0.1)**	0.6 (0.2)*	2.7 (0.4)
19세이상	2,229	22.8 (1.3)	26.1 (1.3)	0.1 (0.1)**	0.7 (0.3)*	2.7 (0.4)
연령(세)						
1-9	472	24.8 (2.7)	14.2 (2.3)	0.3 (0.3)**	0.0 (-)	1.2 (0.6)*
10-18	426	20.0 (2.3)	14.4 (2.2)	0.4 (0.3)**	0.2 (0.2)**	3.2 (0.9)*
19-29	216	22.0 (3.5)	46.8 (4.6)	0.0 (-) ⁴⁾	1.7 (1.2)**	1.5 (0.7)*
30-39	356	25.6 (2.7)	35.0 (2.9)	0.0 (-)	0.5 (0.5)**	3.5 (1.1)*
40-49	350	24.6 (2.9)	24.1 (2.7)	0.0 (-)	0.0 (-)	1.3 (0.6)*
50-59	411	24.8 (2.5)	15.3 (1.9)	0.3 (0.3)**	0.9 (0.5)**	4.2 (1.2)*
60-69	435	20.0 (2.3)	9.0 (1.5)	0.1 (0.1)**	1.1 (0.8)**	4.7 (1.3)*
70+	461	11.1 (1.7)	5.9 (1.3)	0.3 (0.3)**	0.0 (-)	1.7 (0.6)*
1-2	122	29.8 (5.0)	2.6 (1.6)**	0.0 (-)	0.0 (-)	0.2 (0.2)**
3-5	150	15.7 (3.9)	18.1 (5.4)*	0.0 (-)	0.0 (-)	0.0 (-)
6-11	294	30.5 (3.8)	17.2 (2.5)	0.5 (0.5)**	0.0 (-)	3.0 (1.2)*
12-18	332	17.4 (2.4)	14.2 (2.5)	0.5 (0.3)**	0.3 (0.3)**	3.2 (1.0)*
19-29	216	22.0 (3.5)	46.8 (4.6)	0.0 (-)	1.7 (1.2)**	1.5 (0.7)*
30-49	706	25.1 (2.0)	29.4 (1.9)	0.0 (-)	0.2 (0.2)**	2.4 (0.6)*
50-64	634	23.2 (2.2)	14.1 (1.6)	0.3 (0.3)**	1.0 (0.5)**	4.3 (1.0)
65+	673	15.2 (1.7)	6.5 (1.1)	0.2 (0.2)**	0.3 (0.2)**	2.9 (0.8)*
거주지역						
동	2,506	22.3 (1.3)	24.5 (1.3)	0.1 (0.1)**	0.6 (0.3)**	2.5 (0.4)
읍면	621	23.9 (1.9)	20.1 (3.1)	0.3 (0.3)**	0.6 (0.3)**	3.3 (0.8)
소득수준²⁾						
하	759	21.0 (2.1)	23.4 (2.3)	0.3 (0.2)**	0.2 (0.2)**	3.2 (0.8)*
중하	793	25.2 (1.9)	24.7 (2.1)	0.1 (0.1)**	0.8 (0.5)**	1.9 (0.6)*
중상	760	22.4 (2.2)	24.6 (2.2)	0.1 (0.1)**	0.7 (0.4)**	3.6 (0.8)
상	759	22.4 (2.0)	22.1 (2.4)	0.0 (-)	0.6 (0.6)**	2.2 (0.8)*
거주지역(표준화)³⁾						
동	2,506	22.3 (1.3)	24.9 (1.2)	0.1 (0.1)**	0.6 (0.3)*	2.5 (0.4)
읍면	621	24.1 (2.1)	23.0 (2.8)	0.1 (0.1)**	0.3 (0.2)**	3.1 (0.9)*
소득수준(표준화)						
하	759	21.2 (2.1)	24.0 (2.1)	0.3 (0.2)**	0.2 (0.1)**	3.0 (0.8)*
중하	793	25.3 (2.0)	25.4 (2.1)	0.2 (0.1)**	0.9 (0.6)**	1.8 (0.5)*
중상	760	22.5 (2.3)	25.8 (2.2)	0.1 (0.1)**	0.6 (0.4)**	3.6 (0.9)*
상	759	22.2 (2.1)	22.8 (2.4)	0.0 (-)	0.6 (0.6)**	2.1 (0.7)*

1) 영양섭취기준 : 한국인 영양섭취기준 개정판(한국영양학회, 2010); 에너지, 필요추정량 125%; 지방, 지방에너지적정비율의 상한선; 나트륨, 목표섭취량; 그 외 영양소, 상한섭취량

2) 소득수준 : 월가구균등화소득(월가구소득/√가구원수)을 성별·연령별(5세단위) 사분위로 분류

3) 2005년 통계인구로 연령표준화

4) 분율 0.1%미만으로 표준오차 비제시

5) 9세미만에 대해서는 나트륨 목표량이 없으므로 9세이상에 대해 산출

6~8) 나트륨의 경우, 해당 연령 내의 9세이상 명수

* : 변동계수(coefficient of variability) 25-50%, ** : 변동계수 50%이상

(계속 : 영양소별 영양섭취기준 이상 섭취자 비율, 남자, 만1세이상, 사회경제적위치지표별, 2012)

구 분	비타민 A	비타민 C	나트륨	
	비율(표준오차)	비율(표준오차)	n ⁵⁾	비율(표준오차)
1세이상	4.4 (0.5)	0.1 (0.0)	2,710 ⁶⁾	93.3 (0.6)
19세이상	2.8 (0.4)	0.0 (-)	2,229	93.7 (0.7)
연령(세)				
1-9	16.0 (2.3)	0.8 (0.5)**	55 ⁷⁾	87.5 (5.3)
10-18	6.9 (1.9)*	0.0 (-)	426	90.9 (1.7)
19-29	1.9 (1.1)**	0.0 (-)	216	94.4 (1.7)
30-39	3.1 (1.1)*	0.0 (-)	356	95.2 (1.3)
40-49	3.5 (1.0)*	0.0 (-)	350	98.5 (0.8)
50-59	3.7 (1.0)*	0.0 (-)	411	91.7 (1.9)
60-69	2.2 (0.6)*	0.0 (-)	435	92.1 (1.6)
70+	0.7 (0.4)**	0.0 (-)	461	82.2 (2.5)
1-2	20.5 (4.1)	3.3 (1.9)**	-	- -
3-5	23.4 (4.8)	0.0 (-)	-	- -
6-11	9.6 (2.8)*	0.0 (-)	149 ⁸⁾	86.4 (3.2)
12-18	5.8 (1.6)*	0.0 (-)	332	91.8 (1.9)
19-29	1.9 (1.1)**	0.0 (-)	216	94.4 (1.7)
30-49	3.3 (0.8)	0.0 (-)	706	96.9 (0.7)
50-64	3.3 (0.8)	0.0 (-)	634	92.4 (1.5)
65+	1.2 (0.4)*	0.0 (-)	673	84.5 (2.0)
거주지역				
동	4.6 (0.5)	0.1 (0.1)**	2,145	93.8 (0.6)
읍면	3.7 (1.1)*	0.0 (-)	565	91.1 (1.7)
소득수준				
하	3.0 (0.7)	0.0 (-)	656	92.0 (1.2)
중하	4.5 (0.9)	0.2 (0.1)**	684	93.4 (1.1)
중상	4.1 (0.9)	0.0 (-)	663	93.8 (1.2)
상	6.7 (1.3)	0.1 (0.1)**	658	93.9 (1.1)
거주지역(표준화)				
동	4.8 (0.5)	0.1 (0.1)**	2,145	93.8 (0.6)
읍면	4.2 (1.2)*	0.0 (-)	565	92.2 (1.6)
소득수준(표준화)				
하	3.1 (0.8)*	0.0 (-)	656	92.0 (1.2)
중하	4.6 (0.9)	0.2 (0.1)*	684	93.5 (1.1)
중상	4.3 (1.0)	0.0 (-)	663	94.2 (1.1)
상	7.4 (1.2)	0.2 (0.2)**	658	94.1 (1.1)

표 2-68. 영양소별 영양섭취기준¹⁾ 이상 섭취자 분율 : 여자, 만1세이상, 사회경제적위치지표별, 2012

(단위 : %)

구 분	n	에너지	지방	칼슘	인	철
		분율(표준오차)	분율(표준오차)	분율(표준오차)	분율(표준오차)	분율(표준오차)
1세이상	4,081	14.9 (0.8)	20.5 (0.9)	0.3 (0.1)*	0.1 (0.0)	1.6 (0.3)
19세이상	3,337	13.3 (0.8)	21.3 (1.1)	0.4 (0.2)**	0.1 (0.0)	1.7 (0.4)
연령(세)						
1-9	353	16.5 (2.5)	10.8 (2.0)	0.0 (-) ⁴⁾	0.0 (-)	0.0 (-)
10-18	391	25.1 (2.6)	21.3 (2.7)	0.0 (-)	0.0 (-)	1.4 (0.6)*
19-29	366	10.4 (2.0)	39.9 (3.1)	0.0 (-)	0.0 (-)	0.2 (0.2)**
30-39	581	14.5 (1.7)	30.8 (2.5)	0.3 (0.2)**	0.0 (-)	0.8 (0.4)**
40-49	550	12.7 (1.7)	20.9 (1.9)	0.9 (0.7)**	0.2 (0.2)**	2.6 (1.3)**
50-59	622	16.7 (2.0)	12.4 (1.7)	0.0 (-)	0.1 (0.1)**	2.6 (0.8)*
60-69	576	14.0 (1.7)	7.8 (1.3)	0.7 (0.5)**	0.2 (0.2)**	2.9 (0.9)*
70+	642	11.1 (1.4)	5.5 (0.9)	0.4 (0.2)**	0.1 (0.1)**	1.8 (0.7)*
1-2	68	32.0 (7.1)	7.3 (2.9)*	0.0 (-)	0.0 (-)	0.0 (-)
3-5	132	11.6 (3.7)*	10.3 (2.4)	0.0 (-)	0.0 (-)	0.0 (-)
6-11	265	18.0 (2.8)	16.0 (3.4)	0.0 (-)	0.0 (-)	0.4 (0.4)**
12-18	279	25.4 (2.9)	21.3 (3.1)	0.0 (-)	0.0 (-)	1.4 (0.8)**
19-29	366	10.4 (2.0)	39.9 (3.1)	0.0 (-)	0.0 (-)	0.2 (0.2)**
30-49	1,131	13.6 (1.3)	25.7 (1.6)	0.6 (0.4)**	0.1 (0.1)**	1.7 (0.7)*
50-64	928	15.4 (1.5)	11.6 (1.4)	0.0 (-)	0.0 (-)	2.8 (0.7)
65+	912	12.8 (1.4)	5.7 (0.8)	0.7 (0.4)**	0.3 (0.2)**	1.9 (0.6)*
거주지역						
동	3,301	14.6 (0.9)	21.7 (1.1)	0.3 (0.2)**	0.1 (0.0)	1.6 (0.3)
읍면	780	16.1 (2.6)	14.9 (1.7)	0.1 (0.1)**	0.1 (0.1)**	1.5 (0.5)*
소득수준²⁾						
하	994	13.2 (1.4)	19.2 (1.7)	0.3 (0.2)**	0.1 (0.1)**	1.1 (0.4)*
중하	992	15.2 (1.6)	21.6 (1.9)	0.5 (0.4)**	0.1 (0.1)**	2.6 (0.7)*
중상	1,018	14.0 (1.5)	22.5 (2.0)	0.2 (0.1)*	0.0 (-)	1.1 (0.4)*
상	1,007	16.9 (1.7)	18.7 (1.6)	0.1 (0.1)**	0.1 (0.1)**	1.7 (0.5)*
거주지역(표준화)³⁾						
동	3,301	14.9 (0.9)	22.5 (1.1)	0.3 (0.2)**	0.1 (0.0)	1.4 (0.3)
읍면	780	16.4 (2.8)	18.3 (2.7)	0.0 (-)	0.0 (-)	1.0 (0.3)*
소득수준(표준화)						
하	994	12.8 (1.4)	20.3 (1.8)	0.2 (0.1)*	0.0 (-)	1.0 (0.4)*
중하	992	16.1 (1.7)	24.6 (2.2)	0.5 (0.4)**	0.1 (0.1)**	2.3 (0.6)*
중상	1,018	14.4 (1.7)	24.2 (1.9)	0.2 (0.2)**	0.0 (-)	1.1 (0.4)*
상	1,007	16.9 (1.9)	20.0 (1.7)	0.1 (0.1)**	0.1 (0.1)**	1.4 (0.5)*

1) 영양섭취기준 : 한국인 영양섭취기준 개정판(한국영양학회, 2010); 에너지, 필요추정량 125%; 지방, 지방에너지적정비율의 상한선; 나트륨, 목표섭취량; 그 외 영양소, 상한섭취량

2) 소득수준 : 월가구균등화소득(월가구소득/√가구원수)을 성별·연령별(5세단위) 사분위로 분류

3) 2005년 추계인구로 연령표준화

4) 분율 0.1%미만으로 표준오차 비제시

5) 9세미만에 대해서는 나트륨 목표량이 없으므로 9세이상에 대해 산출

6~8) 나트륨의 경우, 해당 연령 내의 9세이상 명수

* : 변동계수(coefficient of variability) 25-50%, ** : 변동계수 50%이상

(계속 : 영양소별 영양섭취기준 이상 섭취자 비율, 여자, 만1세이상, 사회경제적위치지표별, 2012)

구 분	비타민 A	비타민 C	나트륨	
	분율(표준오차)	분율(표준오차)	n ⁵⁾	분율(표준오차)
1세이상	3.3 (0.4)	0.1 (0.0)	3,770 ⁶⁾	79.8 (0.9)
19세이상	3.1 (0.4)	0.0 (-)	3,337	80.5 (0.9)
연령(세)				
1-9	8.3 (1.9)	0.6 (0.4)**	42 ⁷⁾	65.5 (9.2)
10-18	1.4 (0.4)*	0.0 (-)	391	76.4 (2.8)
19-29	1.5 (0.7)*	0.0 (-)	366	79.0 (2.6)
30-39	2.9 (1.2)*	0.0 (-)	581	87.5 (1.9)
40-49	3.5 (1.2)*	0.0 (-)	550	85.9 (1.6)
50-59	4.8 (1.0)	0.0 (-)	622	81.3 (1.9)
60-69	3.5 (0.8)	0.2 (0.2)**	576	76.2 (2.5)
70+	2.1 (0.7)*	0.0 (-)	642	64.9 (2.3)
1-2	11.0 (4.6)*	1.7 (1.7)**	-	- -
3-5	11.3 (3.5)*	0.7 (0.7)**	-	- -
6-11	4.0 (1.2)*	0.0 (-)	154 ⁸⁾	71.4 (5.3)
12-18	0.9 (0.5)**	0.0 (-)	279	76.9 (3.3)
19-29	1.5 (0.7)*	0.0 (-)	366	79.0 (2.6)
30-49	3.2 (0.8)	0.0 (-)	1,131	86.7 (1.2)
50-64	4.8 (0.8)	0.0 (-)	928	81.6 (1.5)
65+	2.1 (0.6)*	0.2 (0.2)**	912	65.9 (2.1)
거주지역				
동	3.4 (0.5)	0.1 (0.0)	3,034	80.9 (0.9)
읍면	3.3 (0.8)	0.0 (-)	736	75.2 (2.5)
소득수준				
하	2.7 (0.6)	0.0 (-)	921	78.4 (1.7)
중하	4.2 (0.9)	0.1 (0.1)**	920	79.3 (1.6)
중상	2.5 (0.6)	0.1 (0.1)**	938	80.1 (1.8)
상	4.3 (0.8)	0.1 (0.1)**	931	82.1 (1.7)
거주지역(표준화)				
동	3.4 (0.5)	0.1 (0.1)**	3,034	81.2 (0.9)
읍면	3.1 (1.0)*	0.0 (-)	736	76.1 (3.8)
소득수준(표준화)				
하	2.6 (0.6)	0.0 (-)	921	78.6 (1.8)
중하	4.4 (0.9)	0.2 (0.1)**	920	80.5 (1.5)
중상	2.7 (0.7)*	0.1 (0.1)**	938	81.2 (1.8)
상	4.3 (0.8)	0.1 (0.1)**	931	82.9 (1.8)

표 2-69. 영양섭취부족자 비율¹⁾ : 성별, 만1세이상, 사회경제적위치지표별, 2012

(단위 : %)

구 분	전체		남자		여자	
	n	비율 (표준오차)	n	비율 (표준오차)	n	비율 (표준오차)
1세이상	7,208	11.9 (0.7)	3,127	8.4 (0.9)	4,081	15.4 (1.0)
19세이상	5,566	11.8 (0.8)	2,229	7.8 (1.0)	3,337	15.7 (1.1)
연령(세)						
1-9	825	7.4 (1.1)	472	5.7 (1.5)*	353	9.2 (1.7)
10-18	817	15.6 (1.8)	426	14.1 (2.2)	391	17.5 (2.8)
19-29	582	17.1 (1.8)	216	9.9 (2.5)*	366	24.8 (3.0)
30-39	937	11.0 (1.2)	356	7.5 (1.6)	581	14.6 (1.9)
40-49	900	9.7 (1.3)	350	6.0 (1.7)*	550	13.6 (1.8)
50-59	1,033	8.3 (1.2)	411	7.6 (1.7)	622	9.1 (1.5)
60-69	1,011	8.7 (1.5)	435	5.7 (1.6)*	576	11.5 (2.0)
70+	1,103	17.7 (2.0)	461	11.6 (2.1)	642	21.5 (2.5)
1-2	190	9.3 (2.8)*	122	9.8 (3.9)*	68	8.7 (3.9)*
3-5	282	7.6 (1.7)	150	6.6 (2.4)*	132	8.5 (2.3)*
6-11	559	7.3 (1.5)	294	4.6 (1.7)*	265	10.1 (2.6)*
12-18	611	17.0 (2.1)	332	15.2 (2.4)	279	19.2 (3.3)
19-29	582	17.1 (1.8)	216	9.9 (2.5)*	366	24.8 (3.0)
30-49	1,837	10.3 (0.9)	706	6.7 (1.1)	1,131	14.1 (1.3)
50-64	1,562	8.0 (0.9)	634	7.0 (1.4)	928	8.9 (1.2)
65+	1,585	15.6 (1.7)	673	9.8 (1.7)	912	19.7 (2.0)
거주지역						
동	5,807	11.1 (0.7)	2,506	7.7 (0.9)	3,301	14.5 (1.0)
읍면	1,401	15.2 (2.1)	621	11.2 (2.8)*	780	19.4 (2.4)
소득수준²⁾						
하	1,753	16.6 (1.4)	759	13.0 (2.0)	994	20.1 (1.9)
중하	1,785	10.7 (1.0)	793	7.4 (1.2)	992	14.2 (1.5)
중상	1,778	11.3 (1.1)	760	6.9 (1.2)	1,018	15.5 (1.7)
상	1,766	8.3 (1.0)	759	5.6 (1.2)	1,007	11.0 (1.4)
거주지역(표준화)³⁾						
동	5,807	11.2 (0.7)	2,506	7.7 (0.9)	3,301	14.5 (1.0)
읍면	1,401	15.3 (2.1)	621	10.7 (2.7)*	780	21.4 (3.3)
소득수준(표준화)						
하	1,753	16.9 (1.4)	759	13.1 (2.0)	994	20.5 (2.1)
중하	1,785	10.4 (1.0)	793	7.3 (1.3)	992	13.8 (1.6)
중상	1,778	11.1 (1.0)	760	6.7 (1.2)	1,018	15.1 (1.6)
상	1,766	8.5 (1.1)	759	5.8 (1.2)	1,007	11.5 (1.6)

1) 영양섭취부족자 비율 : 에너지 섭취량이 필요추정량⁴⁾의 75% 미만인면서 칼슘, 철, 비타민 A, 리보플라빈의 섭취량이 평균필요량 미만인 비율

2) 소득수준 : 월가구균등화소득(월가구소득/√가구원수)을 성별·연령별(5세단위) 사분위로 분류

3) 2005년 통계인구로 연령표준화

4) 필요추정량, 평균필요량 : 한국인 영양섭취기준 개정판(한국영양학회, 2010)

* : 변동계수(coefficient of variability) 25-50%, ** : 변동계수 50%이상

표 2-70. 영양섭취부족자 분율(비타민 C 포함)¹⁾ : 성별, 만1세이상, 사회경제적위치지표별, 2012
(단위 : %)

구 분	전체		남자		여자	
	n	분율 (표준오차)	n	분율 (표준오차)	n	분율 (표준오차)
1세이상	7,208	10.0 (0.7)	3,127	7.2 (0.8)	4,081	12.8 (0.8)
19세이상	5,566	9.9 (0.7)	2,229	6.5 (0.9)	3,337	13.1 (0.9)
연령(세)						
1-9	825	5.8 (1.0)	472	5.2 (1.4)*	353	6.5 (1.6)
10-18	817	13.6 (1.7)	426	12.6 (2.2)	391	14.8 (2.5)
19-29	582	12.9 (1.6)	216	7.7 (2.3)*	366	18.4 (2.6)
30-39	937	8.5 (1.1)	356	5.2 (1.4)*	581	12.0 (1.8)
40-49	900	7.7 (1.1)	350	5.0 (1.5)*	550	10.4 (1.7)
50-59	1,033	7.7 (1.2)	411	7.0 (1.7)	622	8.4 (1.4)
60-69	1,011	8.3 (1.5)	435	5.6 (1.6)*	576	10.8 (1.9)
70+	1,103	17.3 (2.0)	461	11.0 (2.1)	642	21.2 (2.4)
1-2	190	8.4 (2.8)*	122	9.0 (3.8)*	68	7.4 (3.7)**
3-5	282	4.9 (1.5)*	150	5.6 (2.4)*	132	4.3 (1.8)*
6-11	559	6.6 (1.5)	294	4.6 (1.7)*	265	8.6 (2.5)*
12-18	611	14.6 (1.9)	332	13.5 (2.3)	279	16.1 (3.0)
19-29	582	12.9 (1.6)	216	7.7 (2.3)*	366	18.4 (2.6)
30-49	1,837	8.1 (0.8)	706	5.1 (1.0)	1,131	11.1 (1.1)
50-64	1,562	7.3 (0.9)	634	6.5 (1.4)	928	8.2 (1.2)
65+	1,585	15.3 (1.6)	673	9.4 (1.6)	912	19.4 (2.0)
거주지역						
동	5,807	9.3 (0.7)	2,506	6.6 (0.9)	3,301	11.9 (0.9)
읍면	1,401	12.9 (1.7)	621	9.4 (2.2)	780	16.7 (1.9)
소득수준²⁾						
하	1,753	13.8 (1.2)	759	10.9 (1.8)	994	16.7 (1.6)
중하	1,785	9.4 (0.9)	793	6.5 (1.2)	992	12.6 (1.4)
중상	1,778	9.3 (1.0)	760	5.9 (1.1)	1,018	12.6 (1.5)
상	1,766	6.8 (1.0)	759	5.0 (1.1)	1,007	8.6 (1.3)
거주지역(표준화)³⁾						
동	5,807	9.3 (0.7)	2,506	6.6 (0.8)	3,301	11.8 (0.9)
읍면	1,401	12.1 (1.6)	621	8.4 (2.1)	780	16.7 (2.2)
소득수준(표준화)						
하	1,753	13.9 (1.2)	759	10.8 (1.8)	994	16.8 (1.7)
중하	1,785	9.1 (0.9)	793	6.5 (1.2)	992	11.8 (1.3)
중상	1,778	9.0 (1.0)	760	5.6 (1.0)	1,018	12.0 (1.4)
상	1,766	6.9 (1.0)	759	5.1 (1.2)	1,007	8.7 (1.5)

1) 영양섭취부족자 분율(비타민 C 포함) : 에너지 섭취량이 필요추정량⁴⁾의 75% 미만이면서 칼슘, 철, 비타민 A, 리보플라빈, 비타민 C의 섭취량이 평균필요량 미만인 분율

2) 소득수준 : 월가구균등화소득(월가구소득/√가구원수)을 성별·연령별(5세단위) 사분위로 분류

3) 2005년 통계인구로 연령표준화

4) 필요추정량, 평균필요량 : 한국인 영양섭취기준 개정판(한국영양학회, 2010)

* : 변동계수(coefficient of variability) 25-50%, ** : 변동계수 50%이상

표 2-71. 에너지/지방과잉섭취자 분율¹⁾ : 성별, 만1세이상, 사회경제적위치지표별, 2012

(단위 : %)

구 분	전체		남자		여자	
	n	분율 (표준오차)	n	분율 (표준오차)	n	분율 (표준오차)
1세이상	7,208	7.3 (0.5)	3,127	9.8 (0.8)	4,081	4.9 (0.5)
19세이상	5,566	7.6 (0.5)	2,229	10.5 (0.9)	3,337	4.7 (0.5)
연령(세)						
1-9	825	4.5 (0.8)	472	6.2 (1.2)	353	2.7 (1.0)*
10-18	817	7.8 (1.2)	426	7.9 (1.5)	391	7.7 (1.8)
19-29	582	12.5 (1.9)	216	16.7 (3.0)	366	7.9 (1.6)
30-39	937	11.0 (1.2)	356	14.5 (2.2)	581	7.4 (1.2)
40-49	900	7.0 (1.1)	350	10.1 (1.9)	550	3.8 (0.9)
50-59	1,033	5.3 (0.9)	411	6.8 (1.4)	622	3.8 (1.2)*
60-69	1,011	3.5 (0.7)	435	4.8 (1.2)*	576	2.3 (0.6)*
70+	1,103	1.4 (0.4)*	461	1.9 (0.7)*	642	1.1 (0.4)*
1-2	190	0.7 (0.5)**	122	0.7 (0.7)**	68	0.6 (0.6)**
3-5	282	2.9 (1.1)*	150	3.4 (1.6)*	132	2.5 (1.3)**
6-11	559	8.4 (1.4)	294	11.1 (2.1)	265	5.6 (2.1)*
12-18	611	7.4 (1.3)	332	7.4 (1.7)	279	7.4 (2.1)*
19-29	582	12.5 (1.9)	216	16.7 (3.0)	366	7.9 (1.6)
30-49	1,837	9.0 (0.9)	706	12.3 (1.5)	1,131	5.5 (0.7)
50-64	1,562	4.9 (0.7)	634	6.5 (1.1)	928	3.4 (0.9)*
65+	1,585	1.9 (0.4)	673	2.5 (0.7)*	912	1.5 (0.4)*
거주지역						
동	5,807	7.5 (0.5)	2,506	10.2 (0.8)	3,301	4.8 (0.5)
읍면	1,401	6.8 (1.1)	621	8.3 (1.8)	780	5.2 (1.2)
소득수준²⁾						
하	1,753	6.8 (0.9)	759	9.7 (1.6)	994	4.0 (0.7)
중하	1,785	8.0 (0.9)	793	10.4 (1.6)	992	5.4 (1.0)
중상	1,778	8.1 (1.1)	760	11.1 (1.7)	1,018	5.2 (1.2)
상	1,766	6.6 (0.9)	759	8.1 (1.4)	1,007	5.0 (1.0)
거주지역(표준화)³⁾						
동	5,807	7.6 (0.5)	2,506	10.2 (0.8)	3,301	5.0 (0.5)
읍면	1,401	8.4 (1.5)	621	9.8 (2.1)	780	6.2 (1.4)
소득수준(표준화)						
하	1,753	7.0 (1.0)	759	9.9 (1.6)	994	4.0 (0.7)
중하	1,785	8.7 (1.1)	793	10.9 (1.7)	992	6.0 (1.0)
중상	1,778	8.5 (1.1)	760	11.3 (1.8)	1,018	5.8 (1.3)
상	1,766	6.8 (1.0)	759	8.3 (1.5)	1,007	5.3 (1.0)

1) 에너지/지방과잉섭취자 분율 : 에너지 섭취량이 필요추정량⁴⁾의 125% 이상이면서 지방 섭취량이 적정 에너지 섭취비율을 초과한 분율

2) 소득수준 : 월가구균등화소득(월가구소득/√가구원수)을 성별·연령별(5세단위) 사분위로 분류

3) 2005년 통계인구로 연령표준화

4) 필요추정량, 지방적정에너지섭취비율 : 한국인 영양섭취기준 개정판(한국영양학회, 2010)

* : 변동계수(coefficient of variability) 25-50%, ** : 변동계수 50%이상

표 2-72. 건강 식생활 실천율¹⁾ : 성별, 만6세이상, 사회경제적위치지표별, 2012

(단위 : %)

구 분	전체		남자		여자	
	n	분율(표준오차)	n	분율(표준오차)	n	분율(표준오차)
6세이상	6,682	33.0 (0.9)	2,824	28.7 (1.2)	3,858	37.2 (1.1)
19세이상	5,565	32.7 (0.9)	2,228	28.3 (1.3)	3,337	37.0 (1.1)
연령(세)						
6-9	300	31.9 (3.5)	170	31.4 (4.5)	130	32.5 (5.0)
10-18	817	35.1 (2.3)	426	31.0 (3.1)	391	39.7 (3.2)
19-29	581	36.3 (2.4)	215	29.8 (3.2)	366	43.2 (3.1)
30-39	937	39.3 (1.9)	356	33.9 (2.9)	581	44.9 (2.5)
40-49	900	38.1 (2.1)	350	27.8 (2.9)	550	48.8 (2.5)
50-59	1,033	32.7 (1.9)	411	29.8 (2.6)	622	35.7 (2.4)
60-69	1,011	22.4 (1.6)	435	22.0 (2.2)	576	22.8 (2.1)
70+	1,103	12.4 (1.3)	461	15.3 (2.0)	642	10.5 (1.4)
6-11	506	32.1 (2.9)	264	32.9 (3.5)	242	31.3 (4.0)
12-18	611	35.6 (2.6)	332	30.2 (3.5)	279	42.1 (3.9)
19-29	581	36.3 (2.4)	215	29.8 (3.2)	366	43.2 (3.1)
30-49	1,837	38.7 (1.3)	706	30.8 (2.0)	1,131	46.9 (1.7)
50-64	1,562	30.2 (1.4)	634	27.3 (2.1)	928	33.0 (1.9)
65+	1,585	15.7 (1.3)	673	19.1 (2.0)	912	13.3 (1.3)
거주지역						
동	5,351	34.1 (1.0)	2,245	29.4 (1.4)	3,106	38.7 (1.2)
읍면	1,331	28.0 (1.8)	579	25.9 (2.5)	752	30.4 (2.3)
소득수준²⁾						
하	1,631	28.2 (1.6)	690	25.0 (2.2)	941	31.3 (2.1)
중하	1,652	31.0 (1.5)	712	26.1 (2.2)	940	36.2 (2.1)
중상	1,651	33.8 (1.5)	686	28.9 (2.2)	965	38.5 (2.0)
상	1,638	39.8 (1.9)	686	36.0 (2.9)	952	43.6 (2.2)
거주지역(표준화)³⁾						
동	5,351	34.3 (1.0)	2,245	29.4 (1.4)	3,106	39.3 (1.2)
읍면	1,331	32.4 (2.0)	579	28.2 (2.7)	752	39.6 (2.6)
소득수준(표준화)						
하	1,631	28.7 (1.7)	690	25.3 (2.2)	941	32.2 (2.1)
중하	1,652	31.6 (1.6)	712	26.3 (2.2)	940	37.5 (2.2)
중상	1,651	35.0 (1.5)	686	29.0 (2.3)	965	41.2 (1.9)
상	1,638	41.1 (2.0)	686	36.3 (2.9)	952	46.4 (2.4)

1) 건강 식생활 실천율 : 지방, 나트륨, 과일/채소, 영양표시 4개 지표 중 2개 이상을 만족하는 분율(국민건강증진종합계획 2020 목표)

- 지방 : 적정수준(6-19세 15-30%, 20세 이상 15-20%)으로 섭취

- 나트륨 : 1일 2,000mg 이하로 섭취

- 과일과 채소 : 1일 500g 이상 섭취

- 영양표시 : 식품선택에 영양표시를 활용

2) 소득수준 : 월가구균등화소득(월가구소득/√ 가구원수)을 성별·연령별(5세단위) 사분위로 분류

3) 2005년 추계인구로 연령표준화

표 2-73. 아침식사 결식률¹⁾ : 성별, 만1세이상, 사회경제적위치지표별, 2012

(단위 : %)

구 분	전체		남자		여자	
	n	분율(표준오차)	n	분율(표준오차)	n	분율(표준오차)
1세이상	14,428	21.2 (0.8)	6,260	21.0 (1.1)	8,168	21.4 (1.0)
19세이상	11,140	21.6 (0.9)	4,462	21.6 (1.3)	6,678	21.7 (1.0)
연령(세)						
1-9	1,652	10.5 (1.5)	944	10.8 (2.3)	708	10.2 (2.0)
10-18	1,636	25.6 (1.9)	854	24.0 (2.3)	782	27.4 (2.8)
19-29	1,164	42.7 (2.3)	432	35.8 (3.4)	732	50.0 (2.9)
30-39	1,874	31.6 (1.6)	712	36.9 (2.6)	1,162	26.1 (2.0)
40-49	1,802	18.4 (1.5)	702	17.3 (2.1)	1,100	19.6 (2.0)
50-59	2,068	13.0 (1.3)	822	12.4 (1.8)	1,246	13.7 (1.6)
60-69	2,026	5.3 (0.8)	872	4.2 (1.3)*	1,154	6.4 (1.2)
70+	2,206	3.2 (0.6)	922	2.8 (1.0)*	1,284	3.4 (0.8)
1-2	380	4.8 (2.0)*	244	6.7 (3.1)*	136	2.0 (1.7)**
3-5	564	14.1 (3.3)	300	17.7 (5.9)*	264	11.0 (3.7)*
6-11	1,120	12.3 (1.9)	588	10.4 (1.8)	532	14.2 (3.0)
12-18	1,224	27.6 (2.2)	666	25.7 (2.5)	558	29.9 (3.4)
19-29	1,164	42.7 (2.3)	432	35.8 (3.4)	732	50.0 (2.9)
30-49	3,676	24.8 (1.1)	1,414	26.8 (1.7)	2,262	22.7 (1.4)
50-64	3,128	11.2 (1.1)	1,270	10.5 (1.4)	1,858	11.8 (1.3)
65+	3,172	3.8 (0.7)	1,346	3.2 (0.7)	1,826	4.3 (0.9)
거주지역						
동	11,624	22.5 (0.9)	5,018	22.4 (1.1)	6,606	22.6 (1.1)
읍면	2,804	15.4 (1.9)	1,242	15.0 (3.3)	1,562	15.8 (2.3)
소득수준²⁾						
하	3,508	24.7 (1.7)	1,518	25.6 (2.5)	1,990	23.8 (2.0)
중하	3,572	20.8 (1.3)	1,586	20.4 (1.8)	1,986	21.2 (1.6)
중상	3,562	19.6 (1.4)	1,524	17.6 (1.7)	2,038	21.6 (2.0)
상	3,534	19.1 (1.4)	1,520	19.7 (1.6)	2,014	18.5 (1.9)
거주지역(표준화)³⁾						
동	11,624	23.1 (0.8)	5,018	22.6 (1.0)	6,606	23.6 (1.0)
읍면	2,804	19.8 (2.3)	1,242	18.3 (3.5)	1,562	21.8 (3.1)
소득수준(표준화)						
하	3,508	26.0 (1.6)	1,518	26.2 (2.3)	1,990	26.0 (1.9)
중하	3,572	22.3 (1.3)	1,586	21.0 (1.8)	1,986	24.1 (1.6)
중상	3,562	20.7 (1.4)	1,524	18.5 (1.8)	2,038	22.6 (1.8)
상	3,534	20.3 (1.3)	1,520	20.4 (1.6)	2,014	20.1 (1.8)

1) 아침식사 결식률 : {(1일전 아침식사여부에 '아니오'로 응답한 대상자 수)+(2일전 아침식사여부에 '아니오'로 응답한 대상자 수)}의 {(1일전 아침식사여부 응답자 수)+(2일전 아침식사여부 응답자 수)}에 대한 분율

2) 소득수준 : 월가구균등화소득(월가구소득/√가구원수)을 성별·연령별(5세단위) 사분위로 분류

3) 2005년 추계인구로 연령표준화

* : 변동계수(coefficient of variability) 25~50%, ** : 변동계수 50%이상

표 2-74. 점심식사 결식률¹⁾ : 성별, 만1세이상, 사회경제적위치지표별, 2012

(단위 : %)

구 분	전체		남자		여자	
	n	분율(표준오차)	n	분율(표준오차)	n	분율(표준오차)
1세이상	14,428	6.0 (0.4)	6,260	5.5 (0.5)	8,168	6.4 (0.5)
19세이상	11,140	6.3 (0.4)	4,462	5.7 (0.6)	6,678	6.8 (0.5)
연령(세)						
1-9	1,652	1.9 (0.5)*	944	1.4 (0.5)*	708	2.4 (0.8)*
10-18	1,636	7.1 (1.0)	854	7.2 (1.3)	782	7.0 (1.5)
19-29	1,164	9.4 (1.6)	432	9.9 (2.7)*	732	8.9 (1.5)
30-39	1,874	6.6 (0.8)	712	6.0 (1.2)	1,162	7.2 (1.1)
40-49	1,802	4.7 (0.8)	702	4.7 (1.1)	1,100	4.7 (0.9)
50-59	2,068	4.6 (0.7)	822	4.3 (0.9)	1,246	4.9 (0.8)
60-69	2,026	5.6 (0.8)	872	4.9 (1.0)	1,154	6.2 (1.1)
70+	2,206	6.9 (1.0)	922	2.1 (0.7)*	1,284	9.9 (1.4)
1-2	380	2.7 (1.0)*	244	1.2 (0.8)**	136	5.1 (2.2)*
3-5	564	1.4 (0.6)*	300	1.6 (1.0)**	264	1.3 (0.8)**
6-11	1,120	2.6 (0.6)	588	2.0 (0.7)*	532	3.2 (1.1)*
12-18	1,224	7.8 (1.2)	666	8.0 (1.6)	558	7.6 (1.7)
19-29	1,164	9.4 (1.6)	432	9.9 (2.7)*	732	8.9 (1.5)
30-49	3,676	5.6 (0.6)	1,414	5.3 (0.8)	2,262	5.9 (0.7)
50-64	3,128	4.8 (0.6)	1,270	4.5 (0.8)	1,858	5.0 (0.8)
65+	3,172	6.6 (0.8)	1,346	3.1 (0.6)	1,826	9.1 (1.2)
거주지역						
동	11,624	5.9 (0.4)	5,018	5.1 (0.5)	6,606	6.7 (0.5)
읍면	2,804	6.4 (1.2)	1,242	7.4 (1.9)*	1,562	5.3 (1.0)
소득수준²⁾						
하	3,508	8.3 (1.0)	1,518	8.9 (1.7)	1,990	7.8 (1.0)
중하	3,572	6.2 (0.7)	1,586	4.9 (0.9)	1,986	7.6 (0.9)
중상	3,562	4.6 (0.5)	1,524	3.8 (0.7)	2,038	5.4 (0.8)
상	3,534	4.5 (0.6)	1,520	4.1 (0.7)	2,014	4.8 (0.7)
거주지역(표준화)³⁾						
동	11,624	5.9 (0.4)	5,018	5.1 (0.5)	6,606	6.6 (0.6)
읍면	2,804	7.0 (1.6)	1,242	8.1 (2.0)	1,562	5.0 (1.1)
소득수준(표준화)						
하	3,508	8.4 (1.1)	1,518	8.8 (1.7)	1,990	7.7 (1.0)
중하	3,572	6.3 (0.7)	1,586	5.0 (0.9)	1,986	7.7 (1.0)
중상	3,562	4.5 (0.5)	1,524	3.8 (0.7)	2,038	5.0 (0.7)
상	3,534	4.5 (0.6)	1,520	4.2 (0.8)	2,014	4.7 (0.7)

1) 점심식사 결식률 : {(1일전 점심식사여부에 '아니오'로 응답한 대상자 수)+(2일전 점심식사여부에 '아니오'로 응답한 대상자 수)}의 {(1일전 점심식사여부 응답자 수)+(2일전 점심식사여부 응답자 수)}에 대한 분율

2) 소득수준 : 월가구균등화소득(월가구소득/√가구원수)을 성별·연령별(5세단위) 사분위로 분류

3) 2005년 추계인구로 연령표준화

* : 변동계수(coefficient of variability) 25-50%, ** : 변동계수 50%이상

표 2-75. 저녁식사 결식률¹⁾ : 성별, 만1세이상, 사회경제적위치지표별, 2012

(단위 : %)

구 분	전체		남자		여자	
	n	분율(표준오차)	n	분율(표준오차)	n	분율(표준오차)
1세이상	14,428	4.2 (0.3)	6,260	2.8 (0.4)	8,168	5.6 (0.4)
19세이상	11,140	4.3 (0.3)	4,462	2.9 (0.4)	6,678	5.8 (0.5)
연령(세)						
1-9	1,652	1.1 (0.3)*	944	1.0 (0.3)*	708	1.3 (0.5)*
10-18	1,636	5.5 (1.0)	854	4.0 (0.9)	782	7.3 (1.6)
19-29	1,164	6.3 (0.9)	432	3.8 (1.3)*	732	8.9 (1.3)
30-39	1,874	4.4 (0.8)	712	2.1 (0.7)*	1,162	6.7 (1.3)
40-49	1,802	3.4 (0.6)	702	1.7 (0.6)*	1,100	5.1 (1.0)
50-59	2,068	4.4 (0.6)	822	4.4 (0.9)	1,246	4.4 (0.7)
60-69	2,026	3.9 (0.7)	872	3.4 (0.9)*	1,154	4.4 (1.0)
70+	2,206	3.2 (0.6)	922	1.6 (0.5)*	1,284	4.2 (0.9)
1-2	380	0.3 (0.2)**	244	0.1 (0.1)**	136	0.4 (0.4)**
3-5	564	1.9 (0.7)*	300	1.4 (0.7)*	264	2.3 (1.2)**
6-11	1,120	1.5 (0.5)*	588	1.4 (0.7)*	532	1.6 (0.7)*
12-18	1,224	6.2 (1.2)	666	4.4 (1.1)*	558	8.4 (1.9)
19-29	1,164	6.3 (0.9)	432	3.8 (1.3)*	732	8.9 (1.3)
30-49	3,676	3.8 (0.5)	1,414	1.9 (0.5)*	2,262	5.9 (0.8)
50-64	3,128	4.1 (0.5)	1,270	4.0 (0.7)	1,858	4.3 (0.5)
65+	3,172	3.7 (0.6)	1,346	2.6 (0.8)*	1,826	4.4 (0.8)
거주지역						
동	11,624	4.6 (0.3)	5,018	3.2 (0.4)	6,606	6.0 (0.5)
읍면	2,804	2.6 (0.4)	1,242	1.4 (0.4)*	1,562	3.8 (0.7)
소득수준²⁾						
하	3,508	4.5 (0.6)	1,518	3.3 (0.7)	1,990	5.7 (1.0)
중하	3,572	4.4 (0.6)	1,586	2.5 (0.6)	1,986	6.5 (1.1)
중상	3,562	4.1 (0.6)	1,524	2.5 (0.7)*	2,038	5.6 (0.9)
상	3,534	3.5 (0.5)	1,520	2.6 (0.6)	2,014	4.4 (0.7)
거주지역(표준화)³⁾						
동	11,624	4.6 (0.3)	5,018	3.1 (0.4)	6,606	6.1 (0.5)
읍면	2,804	2.2 (0.5)	1,242	1.3 (0.4)*	1,562	3.4 (1.0)*
소득수준(표준화)						
하	3,508	4.6 (0.6)	1,518	3.2 (0.7)	1,990	6.0 (1.0)
중하	3,572	4.3 (0.6)	1,586	2.4 (0.6)*	1,986	6.4 (1.1)
중상	3,562	4.0 (0.6)	1,524	2.3 (0.6)*	2,038	5.7 (0.9)
상	3,534	3.4 (0.5)	1,520	2.5 (0.6)	2,014	4.3 (0.7)

1) 저녁식사 결식률 : {(1일전 저녁식사여부에 '아니오'로 응답한 대상자 수)+(2일전 저녁식사여부에 '아니오'로 응답한 대상자 수)}의 {(1일전 저녁식사여부 응답자 수)+(2일전 저녁식사여부 응답자 수)}에 대한 분율

2) 소득수준 : 월가구균등화소득(월가구소득/√가구원수)을 성별·연령별(5세단위) 사분위로 분류

3) 2005년 추계인구로 연령표준화

* : 변동계수(coefficient of variability) 25-50%, ** : 변동계수 50%이상

표 2-76. 외식 섭취빈도 : 전체, 만1세이상, 사회경제적위치지표별, 2012

(단위 : %)

구 분	n	하루 2회 이상	하루 1회	주 5~6회	주 3~4회	주 1~2회	월 1~3회	거의 안 함
		분율 (표준오차)	분율 (표준오차)	분율 (표준오차)	분율 (표준오차)	분율 (표준오차)	분율 (표준오차)	분율 (표준오차)
1세이상	7,213	8.0 (0.5)	16.2 (0.8)	25.8 (0.9)	7.8 (0.4)	17.5 (0.7)	16.4 (0.6)	8.3 (0.6)
19세이상	5,569	7.7 (0.5)	16.3 (0.9)	15.1 (0.8)	9.5 (0.5)	21.4 (0.8)	20.1 (0.7)	9.9 (0.7)
성별								
남자	3,130	12.0 (0.8)	21.8 (1.2)	28.9 (1.3)	7.6 (0.6)	12.4 (1.0)	11.3 (0.7)	6.1 (0.6)
여자	4,083	4.0 (0.5)	10.7 (0.8)	22.6 (1.0)	8.0 (0.6)	22.6 (0.9)	21.5 (0.8)	10.6 (0.7)
연령(세)								
1-9	826	1.9 (0.9)*	12.6 (1.7)	72.1 (2.3)	1.3 (0.4)*	4.0 (0.8)	3.1 (0.6)	4.9 (0.9)
10-18	818	14.1 (1.6)	18.3 (2.1)	65.2 (2.4)	0.9 (0.4)*	0.5 (0.3)**	0.7 (0.4)**	0.4 (0.4)**
19-29	582	8.3 (1.4)	24.7 (2.5)	19.8 (2.0)	16.4 (1.9)	21.2 (2.5)	7.8 (1.3)	1.7 (1.1)**
30-39	937	10.0 (1.3)	22.1 (1.8)	18.6 (1.7)	9.4 (1.1)	24.4 (1.8)	13.8 (1.4)	1.8 (0.5)*
40-49	901	9.7 (1.3)	18.9 (1.8)	21.1 (1.9)	9.0 (1.0)	20.0 (1.5)	17.9 (1.7)	3.4 (0.7)
50-59	1,033	8.8 (1.0)	12.7 (1.3)	11.8 (1.2)	8.6 (1.0)	19.4 (1.5)	27.9 (1.7)	10.8 (1.3)
60-69	1,013	3.5 (0.9)*	6.5 (1.1)	6.2 (0.9)	6.0 (0.8)	24.5 (1.8)	33.2 (1.8)	20.1 (1.9)
70+	1,103	0.4 (0.2)**	1.2 (0.4)*	2.2 (0.5)	3.5 (0.7)	19.2 (1.4)	31.4 (1.9)	42.1 (2.2)
1-2	190	1.6 (1.1)**	7.0 (1.8)*	40.5 (4.9)	5.1 (1.9)*	12.2 (2.4)	11.9 (2.5)	21.6 (3.7)
3-5	282	2.0 (1.5)**	13.1 (2.7)	79.5 (3.1)	0.4 (0.2)*	3.2 (1.7)**	1.5 (0.7)*	0.2 (0.2)**
6-11	560	2.2 (0.9)*	12.7 (1.8)	84.1 (2.0)	0.3 (0.2)**	0.4 (0.2)**	0.0 (-) ²⁾	0.3 (0.3)**
12-18	612	16.5 (1.9)	20.2 (2.4)	60.5 (2.7)	0.9 (0.5)**	0.6 (0.3)**	0.9 (0.5)**	0.4 (0.4)**
19-29	582	8.3 (1.4)	24.7 (2.5)	19.8 (2.0)	16.4 (1.9)	21.2 (2.5)	7.8 (1.3)	1.7 (1.1)**
30-49	1,838	9.8 (0.9)	20.4 (1.4)	19.9 (1.4)	9.2 (0.8)	22.1 (1.1)	15.9 (1.2)	2.6 (0.5)
50-64	1,563	7.8 (0.8)	11.5 (1.0)	10.8 (1.0)	8.2 (0.9)	20.7 (1.3)	29.6 (1.4)	11.6 (1.1)
65+	1,586	1.0 (0.3)*	2.4 (0.5)	3.0 (0.5)	4.1 (0.6)	20.8 (1.2)	31.3 (1.6)	37.5 (1.8)
거주지역								
동	5,811	8.2 (0.6)	18.2 (0.9)	27.4 (1.0)	8.2 (0.4)	16.8 (0.7)	15.1 (0.6)	6.2 (0.4)
읍면	1,402	7.0 (1.1)	7.9 (1.2)	19.0 (1.9)	6.2 (1.1)	20.5 (1.6)	22.0 (1.4)	17.5 (2.2)
소득수준¹⁾								
하	1,754	6.5 (0.8)	12.5 (1.2)	25.1 (1.5)	7.4 (0.9)	17.3 (1.3)	18.4 (1.1)	12.8 (1.3)
중하	1,786	9.1 (1.0)	15.5 (1.3)	26.0 (1.5)	7.7 (0.8)	17.4 (1.2)	16.2 (1.1)	8.2 (0.8)
중상	1,780	8.5 (0.9)	18.2 (1.4)	27.6 (1.6)	6.7 (0.8)	17.1 (1.2)	15.7 (1.1)	6.2 (0.7)
상	1,767	8.3 (1.0)	19.8 (1.6)	24.8 (1.6)	9.7 (0.9)	18.4 (1.2)	14.2 (1.1)	4.9 (0.6)

1) 소득수준 : 월가구균등화소득(월가구소득/√가구원수)을 성별·연령별(5세단위) 사분위로 분류

2) 분율이 0.1% 미만으로 표준오차 비제시

* : 변동계수(coefficient of variability) 25~50%, ** : 변동계수 50%이상

표 2-77. 아침식사 가족동반식사율¹⁾ : 성별, 만1세이상, 사회경제적위치지표별, 2012

(단위 : %)

구 분	전체		남자		여자	
	n	분율(표준오차)	n	분율(표준오차)	n	분율(표준오차)
1세이상	7,214	51.7 (1.0)	3,130	50.3 (1.3)	4,084	53.1 (1.2)
19세이상	5,570	48.6 (1.1)	2,231	46.5 (1.5)	3,339	50.6 (1.2)
연령(세)						
1-9	826	77.1 (2.0)	472	75.3 (2.8)	354	79.1 (2.8)
10-18	818	54.5 (2.6)	427	56.5 (3.3)	391	52.3 (3.2)
19-29	582	30.8 (2.5)	216	35.3 (3.7)	366	26.0 (2.6)
30-39	937	42.0 (2.0)	356	29.2 (2.6)	581	55.4 (2.4)
40-49	901	51.0 (2.5)	351	47.8 (3.3)	550	54.4 (2.6)
50-59	1,034	53.3 (2.3)	411	52.7 (2.9)	623	54.0 (2.7)
60-69	1,013	65.0 (2.1)	436	64.9 (2.7)	577	65.1 (2.6)
70+	1,103	63.1 (2.0)	461	77.8 (2.5)	642	53.9 (2.5)
1-2	190	73.6 (3.8)	122	71.8 (4.9)	68	76.4 (5.8)
3-5	282	76.5 (3.8)	150	74.3 (6.1)	132	78.3 (4.7)
6-11	560	77.8 (2.4)	294	77.7 (2.6)	266	77.9 (3.4)
12-18	612	50.4 (3.0)	333	52.7 (3.7)	279	47.5 (3.8)
19-29	582	30.8 (2.5)	216	35.3 (3.7)	366	26.0 (2.6)
30-49	1,838	46.7 (1.6)	707	38.8 (2.2)	1,131	54.9 (1.7)
50-64	1,564	55.8 (1.9)	635	54.9 (2.6)	929	56.7 (2.2)
65+	1,586	64.3 (1.5)	673	74.4 (2.1)	913	57.2 (2.1)
거주지역						
동	5,812	48.2 (1.0)	2,509	46.0 (1.4)	3,303	50.3 (1.2)
읍면	1,402	66.9 (2.2)	621	68.0 (3.0)	781	65.8 (2.8)
소득수준²⁾						
하	1,754	50.9 (1.9)	759	49.1 (2.6)	995	52.6 (2.3)
중하	1,786	48.8 (1.9)	793	47.2 (2.4)	993	50.6 (2.2)
중상	1,781	54.1 (2.2)	762	54.6 (2.6)	1,019	53.5 (2.8)
상	1,767	54.2 (2.3)	760	51.7 (3.0)	1,007	56.6 (2.7)
거주지역(표준화)³⁾						
동	5,812	48.4 (1.0)	2,509	46.3 (1.3)	3,303	50.9 (1.1)
읍면	1,402	64.5 (2.3)	621	64.9 (2.9)	781	64.5 (3.3)
소득수준(표준화)						
하	1,754	50.7 (1.9)	759	49.1 (2.4)	995	52.4 (2.2)
중하	1,786	48.6 (1.8)	793	47.1 (2.2)	993	50.9 (2.1)
중상	1,781	53.8 (2.1)	762	54.6 (2.6)	1,019	53.7 (2.3)
상	1,767	53.3 (2.2)	760	51.4 (2.7)	1,007	55.3 (2.6)

1) 아침식사 가족동반식사율 : 아침식사 시 대체로(일주일에 4일 이상) 가족과 함께 식사하는 분율

2) 소득수준 : 월가구균등화소득(월가구소득/√가구원수)을 성별·연령별(5세단위) 사분위로 분류

3) 2005년 통계인구로 연령표준화

표 2-78. 점심식사 가족동반식사율¹⁾ : 성별, 만1세이상, 사회경제적위치지표별, 2012

(단위 : %)

구 분	전체		남자		여자	
	n	분율(표준오차)	n	분율(표준오차)	n	분율(표준오차)
1세이상	7,214	19.9 (1.1)	3,130	20.0 (1.3)	4,084	19.7 (1.1)
19세이상	5,570	23.6 (1.3)	2,231	24.0 (1.6)	3,339	23.3 (1.2)
연령(세)						
1-9	826	11.3 (1.7)	472	12.7 (2.4)	354	9.7 (1.9)
10-18	818	0.3 (0.3)**	427	0.0 (-) ⁴⁾	391	0.7 (0.7)**
19-29	582	13.3 (1.9)	216	14.8 (2.9)	366	11.6 (2.0)
30-39	937	15.6 (1.6)	356	12.8 (2.1)	581	18.5 (2.0)
40-49	901	15.8 (2.0)	351	17.4 (2.8)	550	14.2 (2.0)
50-59	1,034	27.0 (2.2)	411	26.0 (2.8)	623	28.0 (2.4)
60-69	1,013	45.1 (2.4)	436	44.6 (3.0)	577	45.6 (2.7)
70+	1,103	46.4 (2.4)	461	62.9 (3.0)	642	36.1 (2.5)
1-2	190	37.8 (4.4)	122	33.2 (4.7)	68	44.9 (8.0)
3-5	282	8.9 (3.1)*	150	13.7 (5.9)*	132	4.7 (1.7)*
6-11	560	0.0 (-)	294	0.0 (-)	266	0.0 (-)
12-18	612	0.4 (0.4)**	333	0.0 (-)	279	0.9 (0.9)**
19-29	582	13.3 (1.9)	216	14.8 (2.9)	366	11.6 (2.0)
30-49	1,838	15.7 (1.5)	707	15.2 (1.9)	1,131	16.3 (1.6)
50-64	1,564	31.1 (2.1)	635	30.1 (2.7)	929	32.0 (2.1)
65+	1,586	46.5 (2.0)	673	56.9 (2.7)	913	39.3 (2.1)
거주지역						
동	5,812	15.6 (0.8)	2,509	15.2 (1.0)	3,303	15.9 (0.9)
읍면	1,402	38.6 (3.5)	621	39.9 (4.5)	781	37.1 (3.3)
소득수준²⁾						
하	1,754	22.1 (1.9)	759	23.6 (2.9)	995	20.7 (1.6)
중하	1,786	18.6 (1.4)	793	18.1 (1.6)	993	19.1 (1.7)
중상	1,781	19.3 (1.5)	762	20.3 (2.1)	1,019	18.3 (1.6)
상	1,767	18.7 (1.6)	760	17.1 (1.8)	1,007	20.3 (1.7)
거주지역(표준화)³⁾						
동	5,812	14.9 (0.8)	2,509	15.4 (0.9)	3,303	14.7 (0.9)
읍면	1,402	31.5 (3.2)	621	32.5 (4.0)	781	30.8 (3.1)
소득수준(표준화)						
하	1,754	20.7 (1.8)	759	23.0 (2.7)	995	19.0 (1.5)
중하	1,786	17.0 (1.2)	793	17.2 (1.4)	993	17.1 (1.6)
중상	1,781	16.9 (1.3)	762	18.7 (1.9)	1,019	15.5 (1.3)
상	1,767	16.9 (1.5)	760	16.5 (1.8)	1,007	17.4 (1.5)

1) 점심식사 가족동반식사율 : 점심식사 시 대체로(일주일에서 4일 이상) 가족과 함께 식사하는 분율

2) 소득수준 : 월가구균등화소득(월가구소득/√가구원수)을 성별·연령별(5세단위) 사분위로 분류

3) 2005년 추계인구로 연령표준화

4) 분율이 0.1% 미만으로 표준오차 비제시

* : 변동계수(coefficient of variability) 25-50%, ** : 변동계수 50%이상

표 2-79. 저녁식사 가족동반식사율¹⁾ : 성별, 만1세이상, 사회경제적위치지표별, 2012

(단위 : %)

구 분	전체		남자		여자	
	n	분율(표준오차)	n	분율(표준오차)	n	분율(표준오차)
1세이상	7,214	65.7 (0.9)	3,130	65.2 (1.2)	4,084	66.1 (1.0)
19세이상	5,570	63.2 (1.0)	2,231	63.1 (1.4)	3,339	63.3 (1.1)
연령(세)						
1-9	826	95.0 (1.0)	472	93.1 (1.6)	354	97.0 (0.9)
10-18	818	61.7 (2.3)	427	59.4 (2.8)	391	64.3 (3.4)
19-29	582	50.7 (2.8)	216	51.8 (3.8)	366	49.5 (3.6)
30-39	937	69.7 (2.3)	356	61.8 (3.2)	581	78.0 (2.5)
40-49	901	66.4 (1.9)	351	65.8 (2.7)	550	67.0 (2.5)
50-59	1,034	60.7 (2.2)	411	61.4 (2.9)	623	60.0 (2.5)
60-69	1,013	69.8 (2.2)	436	70.4 (2.9)	577	69.2 (2.6)
70+	1,103	63.9 (2.0)	461	80.8 (2.3)	642	53.4 (2.4)
1-2	190	90.0 (2.5)	122	85.4 (3.9)	68	96.8 (1.5)
3-5	282	97.5 (1.0)	150	98.9 (0.7)	132	96.4 (1.7)
6-11	560	95.4 (1.2)	294	93.1 (2.1)	266	97.9 (1.0)
12-18	612	54.7 (2.6)	333	53.3 (3.2)	279	56.3 (3.9)
19-29	582	50.7 (2.8)	216	51.8 (3.8)	366	49.5 (3.6)
30-49	1,838	68.0 (1.5)	707	63.9 (2.2)	1,131	72.3 (1.7)
50-64	1,564	62.9 (1.8)	635	63.7 (2.5)	929	62.1 (2.0)
65+	1,586	65.8 (1.7)	673	76.6 (2.1)	913	58.1 (2.0)
거주지역						
동	5,812	63.4 (1.0)	2,509	62.5 (1.3)	3,303	64.2 (1.1)
읍면	1,402	75.6 (1.8)	621	76.4 (2.6)	781	74.8 (1.9)
소득수준²⁾						
하	1,754	69.1 (1.8)	759	70.4 (2.5)	995	67.9 (2.0)
중하	1,786	62.5 (1.6)	793	62.3 (2.3)	993	62.8 (2.3)
중상	1,781	66.8 (1.9)	762	66.3 (2.2)	1,019	67.2 (2.5)
상	1,767	63.9 (1.7)	760	61.9 (2.4)	1,007	65.9 (2.2)
거주지역(표준화)³⁾						
동	5,812	64.3 (0.9)	2,509	63.3 (1.3)	3,303	65.7 (1.1)
읍면	1,402	76.1 (2.1)	621	74.8 (2.6)	781	77.6 (2.6)
소득수준(표준화)						
하	1,754	70.0 (1.8)	759	71.3 (2.4)	995	69.2 (1.9)
중하	1,786	63.1 (1.5)	793	62.4 (2.3)	993	64.7 (2.2)
중상	1,781	67.6 (1.7)	762	66.9 (2.2)	1,019	68.8 (2.3)
상	1,767	64.3 (1.6)	760	62.2 (2.3)	1,007	66.8 (2.0)

1) 저녁식사 가족동반식사율 : 저녁식사 시 대체로(일주일에 4일 이상) 가족과 함께 식사하는 분율

2) 소득수준 : 월가구균등화소득(월가구소득/√가구원수)을 성별·연령별(5세단위) 사분위로 분류

3) 2005년 통계인구로 연령표준화

표 2-80. 출생 시 체중 분포 : 전체, 만1-3세, 2010-2012¹⁾

(단위 : %)

구 분	n	평균체중 (kg)	2.5kg 미만 ²⁾	2.5kg 이상 3.0kg 미만	3.0kg 이상 3.5kg 미만	3.5kg 이상 4.0kg 미만	4.0kg 이상
		평균(표준오차)	분율(표준오차)	분율(표준오차)	분율(표준오차)	분율(표준오차)	분율(표준오차)
1-3세	936	3.18 (0.03)	6.1 (1.2)	21.8 (1.7)	48.3 (2.0)	19.6 (1.5)	4.1 (0.8)
성별							
남자	488	3.21 (0.04)	8.2 (2.0)	18.0 (2.2)	42.2 (2.7)	25.5 (2.4)	6.0 (1.5)
여자	448	3.14 (0.02)	3.8 (1.2)*	25.9 (2.5)	54.9 (2.8)	13.3 (1.9)	2.1 (0.7)*
거주지역							
동	811	3.17 (0.03)	6.6 (1.3)	22.3 (1.8)	47.8 (2.1)	19.9 (1.6)	3.3 (0.7)
읍면	125	3.24 (0.06)	3.2 (2.6)**	18.9 (4.5)	51.0 (6.0)	18.0 (4.4)	8.8 (3.6)*

1) 해당 대상수가 적어 2010-2012년도 자료를 합하여 결과산출

2) 저체중아(출생체중 2.5kg 미만) 출생률 : 6.1%

* : 변동계수(coefficient of variability) 25-50%, ** : 변동계수 50%이상

표 2-81. 수유현황 : 전체, 만1-3세, 2010-2012¹⁾

(단위 : %)

구 분	수유경험률 ²⁾				완전모유수유율 ³⁾		모유수유기간(개월) ⁴⁾	
	모유		조제분유					
	n	분율(표준오차)	n	분율(표준오차)	n	분율(표준오차)	n ⁵⁾	평균(표준오차)
1-3세	951	88.4 (1.4)	950	73.1 (1.8)	950	26.9 (1.8)	850	9.8 (0.3)
성별								
남자	497	88.9 (2.0)	497	74.4 (2.4)	497	25.6 (2.4)	446	9.2 (0.4)
여자	454	87.9 (2.0)	453	71.8 (2.7)	453	28.2 (2.7)	404	10.4 (0.4)
거주지역								
동	825	88.2 (1.5)	824	73.7 (1.9)	824	26.3 (1.9)	736	9.9 (0.3)
읍면	126	89.4 (3.7)	126	69.6 (5.2)	126	30.4 (5.2)	114	9.1 (0.9)

1) 해당 대상수가 적어 2010-2012년도 자료를 합하여 결과산출

2) 모유수유경험률 : 모유수유 여부에 '예'로 응답한 분율

조제분유수유경험률 : 조제분유수유 여부에 '예'로 응답한 분율

3) 완전모유수유율 : 모유수유 여부에 '예'로 응답하고 조제분유 수유 여부에 '아니오'로 응답한 분율

4) 모유수유기간 : 모유수유를 경험한 대상자의 총 모유수유기간의 평균

5) n : 모유수유여부에 '예'로 응답한 대상자 수

표 2-82. 월령별 수유형태 : 전체, 만1-3세, 2010-2012¹⁾

(단위 : %)

구 분	n	완전모유수유 ²⁾	혼합수유 ³⁾	조제분유수유 ⁴⁾
		분율(표준오차)	분율(표준오차)	분율(표준오차)
생 후 1개 월				
1-3세	948	53.7 (2.2)	32.7 (2.1)	13.7 (1.4)
성 별				
남자	495	51.6 (3.0)	35.6 (2.9)	12.7 (2.1)
여자	453	55.8 (3.0)	29.5 (2.8)	14.7 (2.2)
거주지역				
동	823	52.8 (2.3)	33.0 (2.3)	14.1 (1.6)
읍면	125	58.4 (6.8)	30.8 (5.5)	10.8 (3.3)*
생 후 6개 월				
1-3세	945	47.6 (2.2)	14.4 (1.5)	38.0 (2.1)
성 별				
남자	495	44.1 (2.7)	13.7 (1.8)	42.2 (2.8)
여자	450	51.5 (3.1)	15.1 (2.3)	33.4 (2.9)
거주지역				
동	820	46.5 (2.3)	15.6 (1.6)	37.9 (2.3)
읍면	125	53.6 (6.6)	7.9 (2.3)*	38.5 (6.1)
생 후 12개 월				
1-3세	881	37.8 (2.2)	7.6 (1.3)	54.6 (2.2)
성 별				
남자	463	35.7 (2.7)	7.5 (1.6)	56.8 (2.8)
여자	418	40.0 (3.3)	7.7 (1.9)	52.3 (3.4)
거주지역				
동	768	38.3 (2.3)	7.5 (1.5)	54.2 (2.4)
읍면	113	34.8 (6.5)	7.8 (2.8)*	57.4 (6.1)

1) 해당 대상수가 적어 2010-2012년도 자료를 합하여 결과산출

2) 완전모유수유율 : 수유 시작시기와 수유 기간을 고려하여, 해당시점에서 조제분유 수유 없이 모유만 수유한 대상자 분율

3) 혼합수유율 : 수유 시작시기와 수유 기간을 고려하여, 해당시점에서 조제분유와 모유를 모두 수유한 대상자 분율

4) 조제분유수유율 : 조제분유수유 여부에 '예'로 응답한 대상 중 모유수유 여부에 '아니오'로 응답한 분율

* : 변동계수(coefficient of variability) 25-50%, ** : 변동계수 50%이상

표 2-83. 조제분유¹⁾, 시판우유²⁾, 이유보충식³⁾ 시작 시기 : 전체, 만1-3세, 2010-2012⁴⁾

구 분	시작 시기					
	조제분유수유(주) (혼합수유아의 경우)		시판우유(개월)		이유보충식(개월)	
	n	평균(표준오차)	n	평균(표준오차)	n	평균(표준오차)
1-3세	580	10.5 (0.8)	867	13.9 (0.2)	939	6.4 (0.1)
성별						
남자	315	9.7 (1.1)	450	14.2 (0.2)	492	6.4 (0.1)
여자	265	11.4 (1.2)	417	13.6 (0.2)	447	6.5 (0.2)
거주지역						
동	503	10.1 (0.9)	752	14.0 (0.2)	814	6.4 (0.1)
읍면	77	12.8 (2.6)	115	13.8 (0.5)	125	6.4 (0.4)

1) 조제분유수유 시작시기 : 혼합수유아의 경우 조제분유를 수유하기 시작한 시기

2) 시판우유 시작시기 : 시판우유 섭취를 시작한 시기

3) 이유보충식 시작 시기 : 이유보충식을 꾸준히 섭취하기 시작한 시기

4) 해당 대상수가 적어 2010-2012년도 자료를 합하여 결과산출

표 2-84. 가공식품 선택 시 영양표시 이용 여부 : 성별, 초등학교이상, 사회경제적위치지표별, 2012

(단위 : %)

구 분	전체				남자				여자			
	n	읽음	읽지않음	모름	n	읽음	읽지않음	모름	n	읽음	읽지않음	모름
		분율(표준오차)	분율(표준오차)	분율(표준오차)		분율(표준오차)	분율(표준오차)	분율(표준오차)		분율(표준오차)	분율(표준오차)	분율(표준오차)
초등학교이상	6,687	23.7 (0.8)	48.7 (1.0)	27.5 (1.1)	2,827	16.7 (1.2)	55.3 (1.4)	28.0 (1.3)	3,860	30.8 (1.1)	42.2 (1.1)	27.0 (1.3)
19세이상	5,569	24.5 (0.9)	47.3 (1.1)	28.2 (1.2)	2,230	17.1 (1.3)	54.3 (1.6)	28.6 (1.5)	3,339	31.7 (1.2)	40.5 (1.2)	27.8 (1.3)
연령(세)												
6-9	300	8.6 (2.3)*	42.2 (4.1)	49.2 (3.8)	170	7.4 (2.4)*	43.4 (5.1)	49.2 (5.0)	130	9.9 (4.2)*	41.0 (5.4)	49.2 (5.4)
10-18	818	22.8 (1.8)	60.2 (2.4)	17.0 (2.1)	427	16.8 (2.1)	64.2 (2.9)	19.0 (2.4)	391	29.8 (2.9)	55.6 (3.7)	14.7 (3.3)
19-29	581	39.3 (2.6)	52.0 (2.8)	8.7 (1.7)	215	33.4 (4.0)	59.4 (4.2)	7.1 (2.0)*	366	45.5 (3.3)	44.2 (3.5)	10.3 (2.4)
30-39	937	33.3 (1.7)	56.9 (2.0)	9.8 (1.4)	356	20.5 (2.3)	64.6 (2.8)	14.9 (2.3)	581	46.8 (2.3)	48.7 (2.4)	4.5 (1.2)*
40-49	901	29.4 (1.8)	54.4 (2.2)	16.2 (2.2)	351	14.7 (2.3)	65.2 (3.5)	20.1 (3.1)	550	44.5 (2.6)	43.3 (2.4)	12.2 (2.2)
50-59	1,034	15.8 (1.5)	48.6 (1.8)	35.7 (2.2)	411	10.8 (1.9)	48.4 (2.9)	40.8 (2.9)	623	20.7 (2.2)	48.8 (2.4)	30.5 (2.3)
60-69	1,013	8.3 (1.1)	35.1 (2.0)	56.6 (2.1)	436	6.8 (1.4)	38.8 (2.7)	54.4 (2.8)	577	9.8 (1.5)	31.6 (2.5)	58.6 (2.6)
70+	1,103	2.3 (0.6)*	15.0 (1.4)	82.7 (1.6)	461	2.8 (0.9)*	18.2 (2.1)	79.0 (2.1)	642	2.0 (0.6)*	12.9 (1.9)	85.1 (2.1)
6-11	506	12.2 (1.9)	46.3 (3.2)	41.5 (2.7)	264	11.4 (2.4)	44.5 (4.0)	44.1 (3.8)	242	13.0 (3.1)	48.2 (4.4)	38.8 (3.9)
12-18	612	23.8 (2.0)	61.8 (2.6)	14.4 (2.2)	333	16.6 (2.4)	67.5 (3.2)	15.9 (2.6)	279	32.6 (3.3)	54.8 (4.1)	12.6 (3.6)*
19-29	581	39.3 (2.6)	52.0 (2.8)	8.7 (1.7)	215	33.4 (4.0)	59.4 (4.2)	7.1 (2.0)*	366	45.5 (3.3)	44.2 (3.5)	10.3 (2.4)
30-49	1,838	31.3 (1.2)	55.6 (1.6)	13.1 (1.5)	707	17.5 (1.7)	64.9 (2.4)	17.6 (2.1)	1,131	45.6 (1.6)	45.9 (1.7)	8.5 (1.3)
50-64	1,564	14.4 (1.2)	46.1 (1.5)	39.5 (1.8)	635	9.7 (1.4)	47.4 (2.3)	42.9 (2.4)	929	18.9 (1.9)	44.9 (2.0)	36.2 (2.2)
65+	1,586	3.6 (0.6)	20.0 (1.4)	76.4 (1.6)	673	4.4 (1.0)	23.2 (1.8)	72.4 (1.9)	913	3.0 (0.6)	17.8 (1.8)	79.2 (1.9)
거주지역												
동	5,356	25.1 (0.9)	50.6 (1.1)	24.3 (1.2)	2,248	16.8 (1.1)	57.4 (1.5)	25.7 (1.4)	3,108	33.2 (1.1)	43.9 (1.3)	22.9 (1.4)
읍면	1,331	18.0 (2.4)	40.7 (1.9)	41.3 (3.0)	579	16.1 (3.6)	46.4 (3.2)	37.5 (3.5)	752	20.0 (2.7)	34.6 (2.0)	45.3 (3.3)
소득수준¹⁾												
하	1,632	20.7 (1.6)	47.0 (2.0)	32.3 (1.8)	690	15.3 (2.6)	50.2 (3.1)	34.5 (2.5)	942	26.1 (1.9)	43.7 (1.9)	30.2 (2.0)
중하	1,652	21.9 (1.4)	49.7 (1.7)	28.5 (1.6)	712	14.1 (1.9)	57.5 (2.5)	28.4 (2.1)	940	30.0 (2.2)	41.5 (2.1)	28.5 (2.1)
중상	1,654	24.7 (1.7)	48.6 (1.8)	26.7 (1.8)	688	16.8 (2.3)	56.8 (2.8)	26.4 (2.3)	966	32.2 (2.2)	40.7 (2.3)	27.1 (2.3)
상	1,639	27.9 (1.6)	50.6 (1.6)	21.5 (1.4)	687	20.8 (2.1)	57.7 (2.4)	21.5 (2.1)	952	35.0 (2.1)	43.6 (1.9)	21.4 (1.7)
거주지역(표준화)²⁾												
동	5,356	25.5 (0.9)	50.8 (1.1)	23.7 (1.1)	2,248	17.1 (1.2)	57.0 (1.5)	26.0 (1.3)	3,108	34.0 (1.1)	44.5 (1.3)	21.5 (1.3)
읍면	1,331	23.0 (2.4)	46.7 (2.2)	30.3 (1.8)	579	18.4 (3.5)	50.3 (3.6)	31.3 (2.2)	752	28.8 (3.0)	41.4 (2.9)	29.8 (2.8)
소득수준(표준화)												
하	1,632	21.5 (1.6)	47.9 (1.9)	30.6 (1.5)	690	15.5 (2.4)	50.7 (2.9)	33.9 (2.1)	942	27.4 (1.9)	45.2 (2.0)	27.4 (1.6)
중하	1,652	23.2 (1.5)	51.5 (1.8)	25.3 (1.3)	712	14.6 (2.0)	58.4 (2.5)	27.0 (1.9)	940	33.0 (2.1)	43.7 (2.3)	23.2 (1.6)
중상	1,654	26.3 (1.7)	49.8 (1.9)	23.9 (1.7)	688	17.5 (2.4)	57.6 (2.9)	24.9 (2.2)	966	35.3 (2.2)	42.2 (2.4)	22.5 (2.3)
상	1,639	29.0 (1.6)	51.6 (1.7)	19.4 (1.3)	687	21.3 (2.0)	57.6 (2.4)	21.1 (1.8)	952	37.3 (2.2)	45.0 (2.0)	17.7 (1.7)

1) 소득수준 : 월가구균등화소득(월가구소득/√가구원수)을 성별·연령별(5세단위) 사분위로 분류

2) 2005년 추계인구로 연령표준화

* : 변동계수(coefficient of variability) 25-50%, ** : 변동계수 50%이상

표 2-85. 영양표시 중 관심항목¹⁾ : 전체, 초·중·고등학생이상, 사회경제적위치지표별, 2012

(단위 : %)

구 분	n	열량	탄수화물	당류	단백질	지방	포화지방	트랜스지방	콜레스테롤	나트륨	기타
		분율(표준오차)	분율(표준오차)	분율(표준오차)	분율(표준오차)	분율(표준오차)	분율(표준오차)	분율(표준오차)	분율(표준오차)	분율(표준오차)	분율(표준오차)
초·중·고등학생이상	1,438	48.4 (1.8)	2.7 (0.6)	3.3 (0.5)	5.9 (0.8)	7.7 (1.0)	2.0 (0.5)	10.4 (1.0)	6.5 (0.7)	10.8 (1.0)	2.2 (0.5)
19세이상	1,216	46.4 (1.8)	2.5 (0.6)	3.1 (0.5)	6.4 (0.9)	7.5 (1.1)	2.0 (0.5)	11.4 (1.1)	6.6 (0.8)	11.6 (1.1)	2.5 (0.5)
성별											
남자	383	45.6 (3.2)	3.7 (1.2)*	2.7 (1.0)*	8.0 (1.7)	7.7 (1.6)	2.7 (1.1)*	6.8 (1.5)	7.0 (1.3)	12.8 (2.1)	3.0 (1.0)*
여자	1,055	50.0 (2.2)	2.1 (0.6)*	3.6 (0.6)	4.8 (0.9)	7.7 (1.2)	1.6 (0.4)	12.4 (1.2)	6.3 (0.8)	9.7 (1.0)	1.7 (0.4)
연령(세)											
6-9	22	8.3 (6.2)**	12.9 (8.9)**	13.0 (8.7)**	13.9 (7.2)**	18.1 (8.1)*	0.0 (-) ³⁾	0.0 (-)	9.2 (7.8)**	24.6 (12.4)**	0.0 (-)
10-18	200	66.9 (4.0)	3.1 (1.7)**	4.0 (1.9)*	1.8 (1.0)**	8.2 (2.1)*	2.1 (1.3)**	4.4 (1.6)*	5.3 (2.0)*	4.0 (1.3)*	0.3 (0.3)**
19-29	240	62.5 (3.7)	3.6 (1.6)*	2.4 (1.2)**	5.0 (1.8)*	4.0 (1.6)*	5.3 (1.7)*	7.9 (1.8)	2.5 (1.0)*	6.4 (1.9)*	0.3 (0.3)**
30-39	356	46.2 (3.1)	1.3 (0.7)**	3.5 (1.0)*	6.1 (1.6)*	6.7 (1.8)*	0.4 (0.3)**	14.1 (2.0)	3.4 (1.1)*	14.3 (2.3)	4.0 (1.5)*
40-49	312	39.8 (3.6)	1.3 (0.8)**	1.4 (1.0)**	6.2 (1.7)*	9.2 (2.1)	0.4 (0.3)**	15.5 (2.4)	9.1 (1.8)	15.2 (2.5)	1.9 (0.8)*
50-59	188	32.6 (4.9)	5.5 (1.8)*	4.7 (1.5)*	6.5 (1.9)*	11.2 (3.5)*	0.8 (0.6)**	7.5 (2.1)*	16.3 (3.5)	11.0 (2.5)	3.8 (1.6)*
60-69	98	18.4 (4.3)	1.3 (1.3)**	6.5 (2.5)*	12.9 (5.1)*	16.5 (4.7)*	2.8 (2.1)**	5.1 (2.1)*	14.8 (4.1)*	12.7 (4.1)*	9.0 (3.3)*
70+	22	13.8 (8.2)**	0.0 (-)	22.9 (11.1)*	35.1 (10.8)*	8.7 (6.0)**	5.0 (5.0)**	3.3 (2.6)**	9.7 (6.2)**	1.4 (1.4)**	0.0 (-)
6-11	60	21.6 (5.9)**	11.0 (5.3)*	12.8 (6.2)*	7.9 (3.4)*	17.7 (5.8)*	0.0 (-)	0.0 (-)	9.9 (5.9)**	19.1 (7.3)*	0.0 (-)
12-18	162	72.4 (4.0)	2.0 (1.7)**	2.7 (2.0)**	1.6 (1.1)**	6.7 (2.2)*	2.4 (1.5)**	5.1 (1.8)*	4.5 (1.9)*	2.3 (1.1)*	0.3 (0.3)**
19-29	240	62.5 (3.7)	3.6 (1.6)*	2.4 (1.2)**	5.0 (1.8)*	4.0 (1.6)*	5.3 (1.7)*	7.9 (1.8)	2.5 (1.0)*	6.4 (1.9)*	0.3 (0.3)**
30-49	668	43.1 (2.5)	1.3 (0.5)*	2.5 (0.7)*	6.2 (1.2)	7.9 (1.5)	0.4 (0.2)*	14.8 (1.7)	6.1 (1.0)	14.7 (1.7)	3.0 (0.9)*
50-64	249	30.2 (4.1)	4.9 (1.6)*	5.1 (1.3)*	7.1 (1.8)*	13.1 (3.0)	0.7 (0.5)**	7.1 (1.8)*	16.5 (3.0)	11.0 (2.3)	4.5 (1.5)*
65+	59	16.6 (5.4)*	0.0 (-)	13.2 (5.8)*	26.3 (7.8)*	6.5 (3.0)*	6.9 (4.0)**	4.2 (2.0)*	9.9 (4.0)*	10.0 (4.7)*	6.4 (3.7)**
거주지역											
동	1,258	48.8 (1.9)	2.7 (0.6)	3.2 (0.5)	5.8 (0.8)	7.1 (0.9)	2.3 (0.5)	10.6 (1.0)	6.4 (0.7)	11.2 (1.0)	1.9 (0.5)*
읍면	180	46.0 (4.6)	2.7 (1.3)*	3.9 (1.8)*	6.7 (1.8)*	11.5 (4.7)*	0.1 (0.1)**	9.2 (2.7)*	7.3 (1.7)	8.8 (3.2)*	3.8 (1.5)*
소득수준²⁾											
하	277	45.5 (3.8)	4.3 (1.6)*	2.4 (0.9)*	7.0 (1.8)*	9.4 (2.2)	0.1 (0.1)**	9.4 (2.4)*	6.5 (1.5)	11.6 (2.3)	3.8 (1.2)*
중하	333	44.8 (3.5)	3.1 (1.1)*	4.4 (1.3)*	6.9 (1.6)	7.9 (1.9)	1.9 (1.1)**	10.5 (1.8)	6.8 (1.6)	12.4 (2.2)	1.4 (0.8)**
중상	368	52.4 (3.4)	1.1 (0.6)**	2.2 (0.7)*	4.9 (1.6)*	7.5 (1.9)*	2.4 (0.9)*	12.4 (2.1)	4.8 (1.1)	11.1 (2.1)	1.2 (0.6)*
상	431	51.0 (3.4)	2.1 (1.0)*	4.4 (1.3)*	5.1 (1.4)*	6.1 (1.2)	3.8 (1.4)*	9.8 (1.9)	7.0 (1.6)	9.0 (1.7)	1.8 (0.7)*

1) 영양표시 중 관심항목별 분율 : 가공식품 선택 시 영양표시를 읽는다고 응답한 대상의 가장 관심 있게 보는 영양표시 항목별 분율

2) 소득수준 : 월가구균등화소득(월가구소득/√가구원수)을 성별·연령별(5세단위) 사분위로 분류

3) 분율 0.1% 미만으로 표준오차 비제시

* : 변동계수(coefficient of variability) 25~50%, ** : 변동계수 50%이상

표 2-86. 가공식품 선택 시 영양표시 영향률¹⁾ : 성별, 초등학생이상, 사회경제적위치지표별, 2012

(단위 : %)

구 분	전체		남자		여자	
	n	분율(표준오차)	n	분율(표준오차)	n	분율(표준오차)
초등학생이상	1,436	74.9 (1.6)	383	66.6 (3.3)	1,053	79.3 (1.5)
19세이상	1,215	76.5 (1.7)	287	68.5 (3.7)	928	80.7 (1.6)
연령(세)						
6-9	22	45.1 (14.6)*	13	- - ³⁾	9	- -
10-18	199	65.8 (4.2)	83	56.6 (7.3)	116	71.9 (5.0)
19-29	241	71.6 (4.0)	69	62.6 (7.3)	172	78.6 (3.8)
30-39	355	80.1 (2.9)	74	74.9 (6.7)	281	82.5 (3.0)
40-49	311	81.4 (2.7)	56	78.0 (6.1)	255	82.5 (2.8)
50-59	188	75.3 (4.1)	46	69.0 (7.9)	142	78.6 (4.3)
60-69	98	60.1 (5.7)	31	41.0 (10.0)	67	72.2 (6.4)
70+	22	74.2 (9.4)	11	- -	11	- -
6-11	60	54.1 (8.3)	34	46.6 (10.4)	26	60.8 (12.0)
12-18	161	66.6 (4.4)	62	58.6 (7.9)	99	71.6 (5.3)
19-29	241	71.6 (4.0)	69	62.6 (7.3)	172	78.6 (3.8)
30-49	666	80.7 (2.1)	130	76.2 (5.3)	536	82.5 (2.0)
50-64	249	74.0 (3.6)	62	66.0 (7.1)	187	78.1 (3.7)
65+	59	57.9 (8.1)	26	43.6 (11.6)*	33	72.8 (9.2)
거주지역						
등	1,256	76.4 (1.7)	319	68.9 (3.6)	937	80.2 (1.6)
읍면	180	65.4 (3.4)	64	56.5 (8.1)	116	73.1 (4.5)
소득수준 ²⁾						
하	277	66.0 (3.3)	76	60.4 (7.5)	201	69.2 (3.4)
중하	334	82.4 (2.3)	84	72.9 (5.0)	250	87.0 (2.4)
중상	368	77.9 (3.0)	94	67.9 (6.0)	274	82.8 (3.1)
상	428	75.2 (2.5)	121	69.7 (4.8)	307	78.5 (2.9)

1) 가공식품 선택 시 영양표시 영향률 : 가공식품 구매/선택 시 영양표시를 읽는다고 응답한 대상 중 영양표시 내용에 영향을 받는다고 답한 분율

2) 소득수준 : 월가구균등화소득(월가구소득/√가구원수)을 성별·연령별(5세단위) 사분위로 분류

3) 자료수(n)가 20명 미만으로 결과 비제시

* : 변동계수(coefficient of variability) 25-50%, ** : 변동계수 50%이상

표 2-87. 영양교육 및 상담 수혜율¹⁾ : 성별, 초등학생이상, 사회경제적위치지표별, 2012

(단위 : %)

구 분	전체		남자		여자	
	n	분율(표준오차)	n	분율(표준오차)	n	분율(표준오차)
초등학생이상	6,687	6.6 (0.4)	2,828	6.0 (0.6)	3,859	7.2 (0.5)
19세이상	5,569	3.9 (0.3)	2,231	2.8 (0.5)	3,338	4.9 (0.5)
연령(세)						
6-9	300	21.7 (2.9)	170	18.6 (3.4)	130	24.9 (4.6)
10-18	818	21.0 (1.9)	427	22.4 (2.6)	391	19.4 (2.4)
19-29	582	4.0 (0.8)	216	3.2 (1.3)*	366	4.7 (1.1)
30-39	937	4.3 (0.9)	356	2.1 (0.8)*	581	6.7 (1.5)
40-49	901	3.8 (0.7)	351	3.0 (1.0)*	550	4.5* (1.2)
50-59	1,034	3.1 (0.5)	411	2.5 (0.6)	623	3.6 (0.8)
60-69	1,013	3.4 (0.7)	436	2.9 (1.0)*	577	3.8 (0.8)
70+	1,102	5.1 (0.9)	461	4.0 (1.0)	641	5.8 (1.3)
6-11	506	30.7 (2.7)	264	30.7 (3.6)	242	30.8 (3.6)
12-18	612	16.2 (2.0)	333	17.3 (2.7)	279	14.8 (2.4)
19-29	582	4.0 (0.8)	216	3.2 (1.3)*	366	4.7 (1.1)
30-49	1,838	4.0 (0.6)	707	2.6 (0.6)	1,131	5.6 (0.9)
50-64	1,564	3.1 (0.5)	635	2.6 (0.6)	929	3.6 (0.7)
65+	1,585	4.6 (0.7)	673	3.7 (0.9)	912	5.3 (1.0)
거주지역						
동	5,356	6.2 (0.4)	2,249	5.7 (0.6)	3,107	6.8 (0.6)
읍면	1,331	8.2 (1.2)	579	7.3 (1.8)	752	9.1 (1.1)
소득수준²⁾						
하	1,632	7.5 (0.8)	690	6.5 (1.1)	942	8.5 (1.1)
중하	1,653	6.4 (0.9)	713	5.4 (1.2)	940	7.5 (1.3)
중상	1,653	6.0 (0.7)	688	6.6 (1.1)	965	5.5 (0.8)
상	1,639	6.2 (0.9)	687	5.4 (1.1)	952	7.0 (1.1)
거주지역(표준화)³⁾						
동	5,356	6.8 (0.5)	2,249	5.9 (0.6)	3,107	7.6 (0.6)
읍면	1,331	9.4 (1.2)	579	8.7 (2.0)	752	10.4 (1.3)
소득수준(표준화)						
하	1,632	8.0 (0.8)	690	6.7 (1.1)	942	9.3 (1.1)
중하	1,653	7.1 (1.0)	713	5.9 (1.3)	940	8.2 (1.4)
중상	1,653	6.6 (0.7)	688	6.6 (1.0)	965	6.4 (0.9)
상	1,639	6.7 (0.9)	687	5.8 (1.1)	952	7.8 (1.3)

1) 영양교육 및 상담 수혜율 : 최근 1년간 영양교육이나 상담을 받아 본 경험이 있다고 답한 분율

2) 소득수준 : 월가구균등화소득(월가구소득/√가구원수)을 성별·연령별(5세단위) 사분위로 분류

3) 2005년 추계인구로 연령표준화

* : 변동계수(coefficient of variability) 25-50%, ** : 변동계수 50%이상

표 2-88. 식이보충제 복용경험률(최근 1년간)¹⁾ : 성별, 만1세이상, 사회경제적위치지표별, 2012
(단위 : %)

구 분	전체		남자		여자	
	n	분율(표준오차)	n	분율(표준오차)	n	분율(표준오차)
1세이상	7,214	43.2 (1.1)	3,130	38.8 (1.4)	4,084	47.7 (1.2)
19세이상	5,570	44.0 (1.1)	2,231	38.2 (1.5)	3,339	49.6 (1.2)
연령(세)						
1-9	826	53.1 (2.6)	472	53.9 (3.4)	354	52.4 (3.5)
10-18	818	31.2 (2.5)	427	32.5 (3.3)	391	29.7 (3.1)
19-29	582	33.2 (2.8)	216	29.4 (3.9)	366	37.3 (3.4)
30-39	937	46.0 (2.1)	356	42.4 (3.1)	581	49.8 (2.6)
40-49	901	47.1 (2.0)	351	39.2 (2.9)	550	55.2 (2.2)
50-59	1,034	49.2 (2.1)	411	41.7 (3.1)	623	56.8 (2.5)
60-69	1,013	45.9 (2.1)	436	38.1 (3.0)	577	53.0 (2.3)
70+	1,103	41.5 (2.0)	461	37.6 (2.8)	642	43.9 (2.5)
1-2	190	48.4 (4.7)	122	48.5 (6.0)	68	48.1 (7.4)
3-5	282	59.5 (4.0)	150	66.5 (4.8)	132	53.4 (5.6)
6-11	560	47.8 (3.2)	294	44.2 (3.9)	266	51.5 (4.1)
12-18	612	28.7 (2.7)	333	31.6 (3.7)	279	25.3 (3.4)
19-29	582	33.2 (2.8)	216	29.4 (3.9)	366	37.3 (3.4)
30-49	1,838	46.6 (1.5)	707	40.8 (2.2)	1,131	52.6 (1.8)
50-64	1,564	48.7 (1.8)	635	41.5 (2.7)	929	55.7 (2.1)
65+	1,586	42.5 (1.7)	673	36.5 (2.2)	913	46.6 (2.2)
거주지역						
동	5,812	44.7 (1.2)	2,509	40.7 (1.4)	3,303	48.6 (1.3)
읍면	1,402	36.9 (2.3)	621	31.0 (3.1)	781	43.3 (2.4)
소득수준²⁾						
하	1,754	35.2 (1.9)	759	28.4 (2.7)	995	41.9 (2.3)
중하	1,786	40.3 (2.0)	793	37.7 (2.5)	993	43.0 (2.2)
중상	1,781	49.0 (1.9)	762	45.9 (2.4)	1,019	52.0 (2.6)
상	1,767	49.8 (1.9)	760	45.4 (2.4)	1,007	54.2 (2.2)
거주지역(표준화)³⁾						
동	5,812	44.4 (1.2)	2,509	40.9 (1.4)	3,303	47.5 (1.3)
읍면	1,402	36.8 (2.7)	621	29.8 (3.2)	781	46.8 (3.2)
소득수준(표준화)						
하	1,754	35.0 (1.9)	759	28.9 (2.6)	995	41.1 (2.4)
중하	1,786	40.1 (2.0)	793	38.0 (2.5)	993	42.2 (2.2)
중상	1,781	49.1 (1.9)	762	45.9 (2.4)	1,019	51.9 (2.6)
상	1,767	49.4 (1.9)	760	45.4 (2.4)	1,007	53.4 (2.3)

1) 식이보충제 복용경험률(최근 1년간) : 최근 1년간 2주 이상 지속적으로 식이보충제를 복용한 적이 있다고 응답한 분율

2) 소득수준 : 월가구균등화소득(월가구소득/√가구원수)을 성별·연령별(5세단위) 사분위로 분류

3) 2005년 통계인구로 연령표준화

표 2-89. 식이보충제 복용경험률(최근 1개월간)¹⁾ : 성별, 만1세이상, 사회경제적위치지표별, 2012
(단위 : %)

구 분	전체		남자		여자	
	n	분율(표준오차)	n	분율(표준오차)	n	분율(표준오차)
1세이상	7,214	37.5 (1.0)	3,130	34.1 (1.3)	4,084	40.8 (1.2)
19세이상	5,570	38.4 (1.0)	2,231	33.9 (1.4)	3,339	42.9 (1.2)
연령(세)						
1-9	826	42.6 (2.6)	472	43.5 (3.5)	354	41.5 (3.2)
10-18	818	27.4 (2.0)	427	29.2 (2.5)	391	25.3 (3.1)
19-29	582	27.2 (2.4)	216	28.0 (3.6)	366	26.4 (2.7)
30-39	937	36.6 (2.3)	356	34.1 (3.4)	581	39.3 (2.6)
40-49	901	41.1 (1.8)	351	33.6 (2.5)	550	49.0 (2.3)
50-59	1,034	45.4 (2.0)	411	37.8 (2.9)	623	52.9 (2.6)
60-69	1,013	44.0 (2.1)	436	36.4 (3.1)	577	50.9 (2.4)
70+	1,103	38.2 (2.2)	461	35.8 (2.9)	642	39.6 (2.6)
1-2	190	42.5 (4.5)	122	43.0 (5.4)	68	41.8 (7.2)
3-5	282	44.5 (4.0)	150	51.3 (6.3)	132	38.6 (5.1)
6-11	560	37.7 (2.9)	294	36.1 (3.6)	266	39.3 (3.8)
12-18	612	26.5 (2.4)	333	28.6 (2.9)	279	23.8 (3.7)
19-29	582	27.2 (2.4)	216	28.0 (3.6)	366	26.4 (2.7)
30-49	1,838	38.9 (1.5)	707	33.8 (2.1)	1,131	44.3 (1.7)
50-64	1,564	45.3 (1.7)	635	37.9 (2.4)	929	52.6 (2.2)
65+	1,586	39.6 (1.9)	673	35.2 (2.3)	913	42.7 (2.3)
거주지역						
동	5,812	38.7 (1.1)	2,509	35.7 (1.4)	3,303	41.7 (1.3)
읍면	1,402	32.0 (2.2)	621	27.3 (2.7)	781	37.1 (2.7)
소득수준²⁾						
하	1,754	29.2 (1.7)	759	24.2 (2.3)	995	34.2 (2.1)
중하	1,786	36.2 (2.0)	793	34.4 (2.7)	993	38.2 (2.2)
중상	1,781	42.5 (1.9)	762	40.0 (2.5)	1,019	45.0 (2.5)
상	1,767	43.3 (1.9)	760	39.8 (2.5)	1,007	46.9 (2.2)
거주지역(표준화)³⁾						
동	5,812	38.2 (1.1)	2,509	35.8 (1.4)	3,303	40.2 (1.3)
읍면	1,402	31.7 (2.4)	621	25.8 (3.0)	781	38.6 (3.1)
소득수준(표준화)						
하	1,754	28.5 (1.7)	759	24.0 (2.3)	995	32.8 (2.0)
중하	1,786	35.9 (2.0)	793	34.5 (2.7)	993	37.0 (2.2)
중상	1,781	42.3 (2.0)	762	39.9 (2.5)	1,019	44.5 (2.5)
상	1,767	42.7 (2.0)	760	39.9 (2.5)	1,007	45.5 (2.2)

1) 식이보충제 복용경험률(최근 1개월간) : 최근 1개월 동안 주1회 이상 식이보충제를 복용한 적이 있다고 응답한 분율

2) 소득수준 : 월가구균등화소득(월가구소득/√가구원수)을 성별·연령별(5세단위) 사분위로 분류

3) 2005년 통계인구로 연령표준화

표 2-90. 식품안전성 확보가구분율¹⁾, 2012

(단위 : %)

구 분	n	우리 가족 모두가 원하는 만큼의 충분한 양과 다양한 종류의 음식을 먹을 수 있었음(A)	우리 가족 모두가 충분한 양의 음식을 먹을 수 있었으나, 다양한 종류의 음식은 먹지 못했음(B)	경제적으로 어려워서 가끔 먹을 것이 부족했음	경제적으로 어려워서 자주 먹을 것이 부족했음	식품안전성 확보가구분율
		분율(표준오차)	분율(표준오차)	분율(표준오차)	분율(표준오차)	분율(표준오차)
전체	3,043	38.8 (1.2)	53.3 (1.2)	6.4 (0.7)	1.4 (0.3)	92.2 (0.8)
거주지역						
동	2,394	38.6 (1.4)	53.5 (1.4)	6.2 (0.7)	1.7 (0.4)	92.1 (1.0)
읍면	649	39.5 (2.0)	52.8 (2.4)	7.1 (1.8)*	0.6 (0.3)*	92.3 (1.8)
소득수준²⁾						
하	723	24.7 (2.2)	56.5 (2.2)	15.0 (2.0)	3.8 (0.9)	81.2 (2.3)
중하	770	36.2 (2.1)	56.5 (2.3)	6.4 (1.1)	1.0 (0.5)**	92.7 (1.2)
중상	743	41.8 (2.1)	57.0 (2.2)	1.0 (0.5)**	0.2 (0.2)**	98.8 (0.5)
상	748	57.5 (2.2)	41.9 (2.2)	0.5 (0.3)**	0.0 (-) ³⁾	99.5 (0.3)

1) 식품안전성 확보가구분율 : 가구원 중 식품구매를 주로 담당하는 1명에게 최근 1년간의 가구 식생활 형편을 물었을 때 (A) 또는 (B)로 응답한 분율

2) 소득수준 : 월가구균등화소득(월가구소득/√가구원수)을 성별·연령별(5세단위) 사분위로 분류

3) 분율 0.1%미만으로 표준오차 비제시

* : 변동계수(coefficient of variability) 25-50%, ** : 변동계수 50%이상

제 3 장 만 성 질 환

- 비만
- 고혈압
- 당뇨병
- 이상지혈증
- 만성콩팥병
- 폐쇄성폐질환
- 구강질환
- 빈혈
- 안질환
- 이비인후질환
- 골관절염
- 중금속
- 기타질환

표 3-1. 비만 유병률¹⁾ 추이 : 성별, 만19세이상, 1998-2012

구 분	'98		'01		'05		'07		'08	
	n	분율(표준오차)	n	분율(표준오차)	n	분율(표준오차)	n	분율(표준오차)	n	분율(표준오차)
전 체										
19세이상	8,048	25.8 (0.6)	6,631	30.3 (0.8)	5,485	31.4 (0.9)	2,997	32.1 (1.1)	6,727	31.0 (0.8)
30세이상	6,442	29.0 (0.7)	5,452	32.9 (0.8)	4,761	34.8 (0.9)	2,662	34.8 (1.2)	5,858	33.1 (0.8)
19세이상(표준화) ²⁾	8,048	26.0 (0.6)	6,631	29.2 (0.7)	5,485	31.3 (0.8)	2,997	31.7 (1.1)	6,727	30.7 (0.8)
30세이상(표준화)	6,442	29.1 (0.7)	5,452	32.7 (0.8)	4,761	34.8 (0.9)	2,662	34.6 (1.2)	5,858	32.9 (0.8)
연령(세)										
19-29	1,606	15.2 (1.1)	1,179	17.3 (1.2)	724	19.3 (1.8)	335	22.0 (2.5)	869	23.0 (1.8)
30-39	1,949	24.6 (1.1)	1,637	25.6 (1.3)	1,196	29.0 (1.5)	627	27.8 (2.2)	1,384	28.0 (1.2)
40-49	1,628	31.6 (1.3)	1,518	35.8 (1.4)	1,337	35.2 (1.6)	579	32.5 (2.1)	1,321	34.4 (1.6)
50-59	1,258	35.6 (1.6)	946	37.2 (1.8)	913	42.1 (1.7)	512	42.4 (2.6)	1,133	37.4 (1.6)
60-69	1,004	30.2 (1.7)	800	38.3 (2.1)	808	39.6 (2.2)	490	46.2 (2.6)	1,076	37.2 (2.0)
70+	603	22.2 (1.9)	551	29.5 (2.2)	507	31.5 (2.2)	454	31.7 (2.9)	944	29.3 (1.9)
거주지역										
동	5,169	25.7 (0.7)	5,103	29.8 (0.9)	4,224	30.2 (1.0)	2,121	33.1 (1.3)	4,930	30.7 (0.9)
읍면	2,879	26.1 (1.1)	1,528	32.3 (1.2)	1,261	36.5 (1.5)	876	28.7 (1.6)	1,797	32.3 (1.6)
소득수준³⁾										
하	1,889	24.7 (1.1)	1,469	32.7 (1.5)	1,399	31.7 (1.6)	706	31.4 (2.7)	1,612	32.8 (1.4)
중하	2,082	26.6 (1.1)	1,522	29.8 (1.5)	1,390	30.3 (1.7)	699	31.5 (2.4)	1,616	31.7 (1.6)
중상	2,024	25.0 (1.0)	1,635	31.2 (1.4)	1,322	32.9 (1.8)	727	34.4 (1.9)	1,643	30.5 (1.5)
상	2,053	26.6 (1.3)	1,616	28.1 (1.3)	1,325	30.7 (1.7)	698	32.3 (2.2)	1,640	29.7 (1.2)
거주지역(표준화)										
동	5,169	26.4 (0.7)	5,103	29.1 (0.8)	4,224	30.7 (0.9)	2,121	32.8 (1.3)	4,930	30.7 (0.9)
읍면	2,879	26.8 (1.2)	1,528	31.7 (1.2)	1,261	36.3 (1.8)	876	28.2 (1.7)	1,797	31.6 (2.0)
소득수준(표준화)										
하	1,889	24.8 (1.1)	1,469	31.8 (1.5)	1,399	31.6 (1.6)	706	31.2 (2.7)	1,612	32.5 (1.4)
중하	2,082	26.7 (1.1)	1,522	29.1 (1.4)	1,390	30.5 (1.5)	699	31.1 (2.3)	1,616	31.4 (1.6)
중상	2,024	25.6 (1.0)	1,635	30.0 (1.3)	1,322	32.5 (1.8)	727	34.2 (1.8)	1,643	30.1 (1.5)
상	2,053	26.6 (1.2)	1,616	27.1 (1.2)	1,325	30.6 (1.7)	698	31.3 (2.1)	1,640	29.4 (1.3)
남 자										
19세이상	3,661	25.7 (1.0)	2,920	32.0 (1.1)	2,355	34.9 (1.3)	1,262	36.6 (1.7)	2,827	35.6 (1.0)
30세이상	2,938	27.6 (1.1)	2,400	33.4 (1.2)	2,053	37.9 (1.3)	1,119	38.1 (1.9)	2,463	36.9 (1.1)
19세이상(표준화)	3,661	25.1 (0.9)	2,920	31.8 (1.0)	2,355	34.7 (1.2)	1,262	36.2 (1.7)	2,827	35.3 (1.0)
30세이상(표준화)	2,938	26.8 (1.0)	2,400	33.6 (1.2)	2,053	37.6 (1.3)	1,119	37.8 (1.8)	2,463	36.6 (1.1)
연령(세)										
19-29	723	19.3 (1.6)	520	25.5 (2.2)	302	24.8 (2.8)	143	31.0 (4.0)	364	31.0 (2.6)
30-39	923	28.4 (1.7)	728	35.0 (2.3)	496	38.1 (2.3)	251	41.7 (3.6)	597	38.2 (2.1)
40-49	775	33.3 (2.1)	689	39.0 (2.1)	596	41.1 (2.4)	258	37.9 (3.3)	576	41.1 (2.3)
50-59	575	28.3 (2.0)	436	32.4 (2.5)	407	41.0 (2.7)	208	41.7 (4.1)	492	39.6 (2.3)
60-69	445	20.0 (2.2)	351	28.0 (3.0)	376	31.0 (3.0)	218	34.6 (4.1)	439	29.8 (2.8)
70+	220	8.0 (2.2)*	196	23.0 (3.6)	178	27.4 (4.1)	184	21.4 (3.7)	359	21.0 (2.5)
거주지역										
동	2,374	26.9 (1.2)	2,242	32.8 (1.2)	1,804	34.3 (1.5)	880	37.8 (2.0)	2,068	35.8 (1.1)
읍면	1,287	21.3 (1.5)	678	28.6 (2.0)	551	37.6 (2.1)	382	32.3 (2.6)	759	34.8 (2.5)

1) 비만 유병률 : 체질량지수(kg/m²) 25 이상인 분율, 만19세이상

2) 2005년 추계인구로 연령표준화

3) 소득수준 : 월가구균등화소득(월가구소득/√가구원수)을 성별·연령별(5세단위) 사분위로 분류

* : 변동계수(coefficient of variability) 25-50%, ** : 변동계수 50%이상

(단위 : %)

구 분	'09		'10		'11		'12	
	n	분율 (표준오차)	n	분율 (표준오차)	n	분율 (표준오차)	n	분율 (표준오차)
전 체								
19세이상	7,469	31.9 (0.7)	6,264	31.4 (0.7)	6,164	31.9 (0.8)	5,943	32.8 (0.9)
30세이상	6,439	34.3 (0.7)	5,507	34.0 (0.8)	5,481	34.2 (0.9)	5,292	35.3 (0.9)
19세이상(표준화)	7,469	31.3 (0.7)	6,264	30.9 (0.7)	6,164	31.4 (0.9)	5,943	32.4 (0.9)
30세이상(표준화)	6,439	34.0 (0.7)	5,507	33.9 (0.8)	5,481	34.2 (0.9)	5,292	35.4 (1.0)
연령(세)								
19-29	1,030	22.1 (1.4)	757	20.5 (1.5)	683	21.7 (2.0)	651	22.4 (1.9)
30-39	1,407	29.5 (1.1)	1,217	31.0 (1.8)	1,098	31.5 (1.8)	991	32.5 (2.0)
40-49	1,501	34.7 (1.5)	1,175	34.1 (1.5)	1,084	35.4 (1.8)	1,015	39.2 (1.5)
50-59	1,251	40.0 (1.5)	1,180	35.3 (1.6)	1,208	35.7 (1.7)	1,135	34.1 (1.8)
60-69	1,212	37.0 (1.6)	1,037	40.7 (2.1)	1,042	38.8 (1.9)	1,052	38.5 (2.0)
70+	1,068	31.1 (1.8)	898	30.6 (1.9)	1,049	29.7 (1.7)	1,099	31.1 (2.0)
거주지역								
동	5,549	31.4 (0.7)	4,888	30.8 (0.9)	4,913	31.4 (0.9)	4,715	31.9 (0.9)
읍면	1,920	34.0 (1.6)	1,376	33.4 (1.6)	1,251	33.8 (2.2)	1,228	37.0 (2.1)
소득수준								
하	1,864	33.6 (1.5)	1,549	30.3 (1.4)	1,440	31.8 (1.8)	1,462	34.7 (1.8)
중하	1,855	35.0 (1.4)	1,536	32.5 (1.6)	1,553	32.6 (1.6)	1,465	35.7 (1.5)
중상	1,819	29.4 (1.2)	1,553	30.6 (1.6)	1,566	33.1 (1.8)	1,447	31.0 (2.0)
상	1,840	30.2 (1.4)	1,537	32.3 (1.7)	1,536	29.9 (1.6)	1,472	30.1 (1.9)
거주지역(표준화)								
동	5,549	31.2 (0.7)	4,888	30.7 (0.9)	4,913	31.1 (0.9)	4,715	31.5 (1.0)
읍면	1,920	33.3 (1.8)	1,376	31.8 (1.9)	1,251	34.3 (2.5)	1,228	37.6 (2.3)
소득수준(표준화)								
하	1,864	33.2 (1.5)	1,549	30.1 (1.4)	1,440	31.6 (1.9)	1,462	34.3 (1.8)
중하	1,855	34.5 (1.4)	1,536	31.8 (1.5)	1,553	32.0 (1.8)	1,465	35.0 (1.6)
중상	1,819	28.7 (1.2)	1,553	30.2 (1.6)	1,566	32.6 (1.7)	1,447	31.1 (2.0)
상	1,840	29.4 (1.4)	1,537	31.7 (1.7)	1,536	29.1 (1.6)	1,472	29.5 (1.9)
남 자								
19세이상	3,251	36.2 (0.9)	2,712	36.5 (1.2)	2,635	35.2 (1.2)	2,496	36.1 (1.2)
30세이상	2,765	38.1 (1.0)	2,405	38.6 (1.2)	2,342	37.4 (1.4)	2,233	37.4 (1.3)
19세이상(표준화)	3,251	35.8 (0.9)	2,712	36.4 (1.2)	2,635	35.1 (1.2)	2,496	36.3 (1.2)
30세이상(표준화)	2,765	37.8 (1.0)	2,405	38.7 (1.3)	2,342	37.7 (1.4)	2,233	37.9 (1.4)
연령(세)								
19-29	486	29.0 (2.1)	307	28.3 (2.8)	293	26.2 (2.9)	263	30.5 (2.9)
30-39	599	38.5 (1.8)	517	42.3 (2.5)	453	40.7 (2.8)	413	40.6 (3.0)
40-49	643	41.9 (2.1)	537	41.3 (2.3)	469	42.6 (2.5)	433	45.0 (2.6)
50-59	543	43.4 (2.2)	483	36.8 (2.4)	520	34.7 (2.6)	473	33.2 (2.8)
60-69	543	32.2 (2.1)	476	37.8 (2.9)	468	34.1 (2.9)	460	33.5 (2.8)
70+	437	19.9 (2.2)	392	24.5 (2.4)	432	23.7 (2.7)	454	23.0 (2.5)
거주지역								
동	2,402	36.3 (1.1)	2,110	37.3 (1.3)	2,088	35.7 (1.3)	1,966	36.3 (1.3)
읍면	849	35.7 (2.2)	602	33.4 (2.6)	547	32.9 (3.3)	530	35.0 (3.1)

(계속 : 비만 유병률 추이, 성별, 만19세이상, 1998-2012)

구 분	'98		'01		'05		'07		'08	
	n	분율(표준오차)	n	분율(표준오차)	n	분율(표준오차)	n	분율(표준오차)	n	분율(표준오차)
남 자										
소득수준										
하	848	23.5 (1.7)	637	31.6 (2.1)	611	33.6 (2.5)	300	35.2 (4.3)	675	34.5 (2.3)
중하	951	25.0 (1.8)	688	29.8 (2.0)	588	32.5 (2.4)	291	33.0 (3.0)	670	34.2 (2.1)
중상	963	24.8 (1.6)	731	34.5 (2.2)	553	35.8 (2.6)	309	43.7 (3.1)	705	36.7 (2.1)
상	899	29.0 (1.7)	701	32.1 (1.9)	580	37.6 (2.6)	302	36.9 (2.8)	689	37.7 (1.9)
거주지역(표준화)										
동	2,374	26.0 (1.1)	2,242	32.5 (1.2)	1,804	34.2 (1.4)	880	37.3 (2.0)	2,068	35.3 (1.1)
읍면	1,287	22.8 (1.6)	678	29.6 (2.2)	551	38.6 (2.7)	382	32.5 (2.5)	759	36.1 (3.0)
소득수준(표준화)										
하	848	23.1 (1.6)	637	30.9 (2.0)	611	33.1 (2.4)	300	34.4 (4.2)	675	34.0 (2.2)
중하	951	24.3 (1.6)	688	29.8 (2.0)	588	32.4 (2.3)	291	32.9 (3.0)	670	34.2 (2.1)
중상	963	24.4 (1.6)	731	34.2 (2.1)	553	35.3 (2.6)	309	43.0 (2.9)	705	36.4 (2.1)
상	899	28.3 (1.7)	701	31.9 (1.9)	580	37.5 (2.5)	302	36.5 (2.8)	689	37.4 (1.9)
여 자										
19세이상	4,387	25.9 (0.8)	3,711	29.1 (0.9)	3,130	27.9 (1.0)	1,735	27.8 (1.2)	3,900	26.5 (1.0)
30세이상	3,504	30.3 (0.9)	3,052	32.6 (1.0)	2,708	31.8 (1.1)	1,543	31.6 (1.5)	3,395	29.4 (1.0)
19세이상(표준화)	4,387	26.2 (0.7)	3,711	27.4 (0.8)	3,130	27.3 (1.0)	1,735	26.3 (1.1)	3,900	25.2 (0.9)
30세이상(표준화)	3,504	30.5 (0.9)	3,052	32.2 (1.0)	2,708	31.4 (1.1)	1,543	30.3 (1.4)	3,395	28.5 (1.0)
연령(세)										
19-29	883	11.6 (1.2)	659	11.0 (1.3)	422	13.4 (2.0)	192	12.6 (2.6)	505	14.1 (2.1)
30-39	1,026	20.9 (1.3)	909	19.1 (1.4)	700	19.0 (1.7)	376	12.8 (1.9)	787	17.0 (1.3)
40-49	853	29.8 (1.8)	829	33.6 (2.1)	741	29.0 (2.0)	321	26.6 (2.5)	745	27.5 (2.0)
50-59	683	42.7 (2.4)	510	40.8 (2.4)	506	43.1 (2.5)	304	43.1 (3.3)	641	35.3 (2.2)
60-69	559	38.6 (2.4)	449	46.6 (2.8)	432	47.1 (3.0)	272	56.4 (4.2)	637	43.8 (2.4)
70+	383	29.4 (2.5)	355	33.4 (2.9)	329	34.0 (2.8)	270	37.9 (4.0)	585	34.3 (2.4)
거주지역										
동	2,795	24.6 (0.9)	2,861	27.7 (1.1)	2,420	26.2 (1.1)	1,241	28.5 (1.4)	2,862	25.7 (1.1)
읍면	1,592	30.3 (1.4)	850	35.2 (1.8)	710	35.5 (2.7)	494	24.9 (2.2)	1,038	29.9 (1.9)
소득수준										
하	1,041	25.7 (1.5)	832	33.4 (1.9)	788	29.7 (1.9)	406	27.6 (2.5)	937	31.2 (1.9)
중하	1,131	28.1 (1.4)	834	29.8 (2.1)	802	28.2 (2.1)	408	30.0 (2.7)	946	29.3 (2.1)
중상	1,061	25.2 (1.6)	904	28.7 (1.7)	769	30.1 (2.1)	418	25.0 (2.3)	938	24.1 (1.8)
상	1,154	24.6 (1.6)	915	25.5 (1.6)	745	23.7 (1.9)	396	27.3 (2.6)	951	21.7 (1.6)
거주지역(표준화)										
동	2,795	26.1 (0.9)	2,861	26.8 (1.0)	2,420	26.6 (1.0)	1,241	27.2 (1.3)	2,862	25.3 (1.1)
읍면	1,592	30.1 (1.5)	850	33.1 (1.8)	710	32.8 (2.7)	494	23.0 (1.8)	1,038	25.4 (2.2)
소득수준(표준화)										
하	1,041	26.0 (1.4)	832	32.3 (1.9)	788	29.2 (1.8)	406	27.0 (2.5)	937	30.4 (1.7)
중하	1,131	28.8 (1.3)	834	28.0 (1.9)	802	28.4 (2.0)	408	29.3 (2.6)	946	28.3 (2.1)
중상	1,061	25.9 (1.5)	904	27.0 (1.5)	769	29.1 (2.0)	418	24.0 (2.1)	938	22.6 (1.7)
상	1,154	24.5 (1.5)	915	23.9 (1.4)	745	22.6 (1.9)	396	24.6 (2.3)	951	20.7 (1.6)

(단위 : %)

구 분	'09		'10		'11		'12	
	n	분율 (표준오차)	n	분율 (표준오차)	n	분율 (표준오차)	n	분율 (표준오차)
남 자								
소득수준								
하	823	35.3 (2.0)	673	31.8 (2.3)	590	29.0 (2.5)	614	35.1 (2.4)
중하	800	39.7 (2.1)	668	38.7 (2.4)	660	36.1 (2.6)	611	39.1 (2.3)
중상	777	33.7 (2.0)	674	34.3 (2.3)	684	39.0 (2.7)	610	33.6 (2.8)
상	807	36.2 (2.1)	665	41.0 (2.5)	670	36.4 (2.6)	620	37.0 (2.4)
거주지역(표준화)								
동	2,402	35.9 (1.0)	2,110	37.2 (1.3)	2,088	35.5 (1.3)	1,966	36.2 (1.3)
읍면	849	36.9 (2.5)	602	32.8 (3.2)	547	35.2 (2.9)	530	37.2 (3.4)
소득수준(표준화)								
하	823	34.7 (2.0)	673	31.7 (2.3)	590	28.9 (2.6)	614	35.4 (2.5)
중하	800	39.6 (2.2)	668	38.4 (2.4)	660	36.1 (2.7)	611	39.2 (2.3)
중상	777	33.1 (1.9)	674	35.1 (2.3)	684	38.7 (2.6)	610	34.7 (2.8)
상	807	36.0 (2.1)	665	40.9 (2.5)	670	35.5 (2.3)	620	36.7 (2.4)
여 자								
19세이상	4,218	27.6 (0.9)	3,552	26.4 (0.9)	3,529	28.6 (1.0)	3,447	29.7 (1.2)
30세이상	3,674	30.6 (1.0)	3,102	29.7 (1.1)	3,139	31.2 (1.0)	3,059	33.2 (1.3)
19세이상(표준화)	4,218	26.0 (0.9)	3,552	24.8 (0.9)	3,529	27.1 (1.0)	3,447	28.0 (1.2)
30세이상(표준화)	3,674	29.5 (1.0)	3,102	28.5 (1.0)	3,139	30.1 (1.0)	3,059	32.2 (1.3)
연령(세)								
19-29	544	14.3 (1.7)	450	12.1 (1.5)	390	16.9 (2.3)	388	13.6 (2.1)
30-39	808	19.6 (1.5)	700	19.0 (1.9)	645	21.7 (2.1)	578	23.7 (2.5)
40-49	858	27.2 (1.9)	638	26.7 (2.1)	615	27.9 (2.0)	582	33.2 (2.3)
50-59	708	36.7 (2.2)	697	33.8 (2.0)	688	36.7 (2.1)	662	34.9 (2.3)
60-69	669	41.4 (2.1)	561	43.3 (2.7)	574	43.0 (2.6)	592	43.1 (2.7)
70+	631	38.1 (2.4)	506	34.4 (2.5)	617	33.5 (2.1)	645	36.1 (2.5)
거주지역								
동	3,147	26.5 (1.0)	2,778	24.4 (1.1)	2,825	27.2 (1.0)	2,749	27.6 (1.3)
읍면	1,071	32.4 (2.2)	774	33.4 (2.0)	704	34.6 (2.6)	698	39.0 (2.4)
소득수준								
하	1,041	31.8 (1.9)	876	28.9 (2.0)	850	34.4 (1.9)	848	34.3 (2.3)
중하	1,055	30.3 (1.6)	868	26.5 (1.8)	893	29.2 (1.9)	854	32.4 (1.9)
중상	1,042	25.1 (1.7)	879	26.9 (1.8)	882	27.1 (2.0)	837	28.4 (2.2)
상	1,033	24.2 (1.6)	872	23.2 (1.9)	866	23.2 (1.9)	852	23.1 (2.2)
거주지역(표준화)								
동	3,147	25.8 (1.0)	2,778	23.8 (1.0)	2,825	26.2 (1.0)	2,749	26.5 (1.3)
읍면	1,071	28.3 (2.2)	774	30.4 (2.2)	704	33.4 (3.6)	698	37.2 (2.6)
소득수준(표준화)								
하	1,041	30.8 (1.9)	876	28.4 (1.9)	850	33.8 (2.0)	848	32.4 (2.2)
중하	1,055	28.6 (1.5)	868	24.8 (1.7)	893	27.7 (2.0)	854	30.5 (2.0)
중상	1,042	23.6 (1.6)	879	24.6 (1.7)	882	24.8 (1.8)	837	27.0 (2.4)
상	1,033	21.9 (1.5)	872	21.1 (1.8)	866	21.5 (1.9)	852	21.5 (2.3)

표 3-2. 고혈압 유병률¹⁾ 추이 : 성별, 만30세이상, 1998-2012

구 분	'98		'01		'05		'07		'08	
	n	분율(표준오차)	n	분율(표준오차)	n	분율(표준오차)	n	분율(표준오차)	n	분율(표준오차)
전 체										
30세이상	6,435	28.9 (0.8)	5,029	29.8 (0.9)	4,795	28.1 (0.9)	2,595	25.1 (1.2)	5,900	27.2 (0.8)
65세이상	1,004	56.1 (2.0)	845	58.9 (2.0)	904	55.9 (2.0)	703	56.6 (2.2)	1,509	55.3 (1.6)
30세이상(표준화) ²⁾	6,435	29.9 (0.7)	5,029	28.6 (0.8)	4,795	28.0 (0.8)	2,595	24.6 (1.1)	5,900	26.3 (0.6)
연령(세)										
30-39	1,961	12.3 (0.8)	1,527	10.3 (0.9)	1,218	8.8 (1.1)	631	7.5 (1.4)	1,413	9.9 (0.9)
40-49	1,624	25.2 (1.2)	1,381	20.7 (1.3)	1,343	19.7 (1.5)	558	15.7 (1.9)	1,326	19.3 (1.2)
50-59	1,258	39.5 (1.5)	881	36.1 (2.0)	911	41.3 (2.1)	494	33.6 (2.8)	1,133	34.2 (1.5)
60-69	997	47.5 (1.7)	728	57.2 (2.3)	808	53.7 (2.0)	478	45.9 (3.2)	1,075	46.8 (1.8)
70+	595	58.5 (2.6)	512	58.1 (2.6)	515	55.0 (2.9)	434	60.2 (3.1)	953	56.6 (2.0)
거주지역										
동	3,955	27.5 (0.9)	3,761	28.3 (1.0)	3,610	26.6 (1.1)	1,806	24.7 (1.4)	4,206	25.7 (0.9)
읍면	2,480	33.7 (1.5)	1,268	35.6 (2.2)	1,185	33.8 (1.4)	789	26.6 (3.2)	1,694	33.4 (1.7)
소득수준³⁾										
하	1,518	30.5 (1.5)	1,133	31.8 (1.7)	1,227	30.4 (1.8)	619	28.9 (2.8)	1,408	28.1 (1.5)
중하	1,650	28.8 (1.5)	1,147	27.5 (1.8)	1,207	27.4 (1.5)	604	24.3 (2.0)	1,414	27.2 (1.4)
중상	1,612	27.7 (1.4)	1,229	31.5 (1.7)	1,154	27.9 (1.8)	636	21.1 (1.8)	1,439	27.0 (1.3)
상	1,655	29.0 (1.3)	1,207	27.3 (1.5)	1,168	26.8 (1.6)	613	26.0 (2.1)	1,451	25.5 (1.3)
거주지역(표준화)										
동	3,955	30.4 (0.9)	3,761	28.7 (0.9)	3,610	28.4 (1.0)	1,806	25.0 (1.3)	4,206	26.2 (0.8)
읍면	2,480	29.1 (1.3)	1,268	29.9 (1.8)	1,185	28.3 (1.4)	789	24.7 (2.2)	1,694	26.5 (1.4)
소득수준(표준화)										
하	1,518	30.3 (1.4)	1,133	30.7 (1.6)	1,227	30.8 (1.7)	619	29.1 (2.3)	1,408	27.8 (1.4)
중하	1,650	30.9 (1.4)	1,147	27.7 (1.5)	1,207	27.7 (1.3)	604	24.2 (1.6)	1,414	26.3 (1.3)
중상	1,612	29.7 (1.2)	1,229	30.1 (1.4)	1,154	27.0 (1.6)	636	21.3 (1.6)	1,439	26.5 (1.2)
상	1,655	29.3 (1.2)	1,207	25.5 (1.2)	1,168	26.8 (1.3)	613	25.3 (1.8)	1,451	24.5 (1.2)
남 자										
30세이상	2,923	31.1 (1.1)	2,184	34.4 (1.4)	2,058	30.9 (1.2)	1,089	26.5 (1.7)	2,469	28.1 (1.1)
65세이상	392	47.3 (3.2)	326	55.0 (3.2)	365	48.3 (3.6)	297	49.3 (3.3)	578	48.4 (2.5)
30세이상(표준화)	2,923	32.5 (1.1)	2,184	33.2 (1.3)	2,058	31.5 (1.1)	1,089	26.9 (1.6)	2,469	28.1 (1.0)
연령(세)										
30-39	918	18.6 (1.4)	666	17.6 (1.6)	494	14.1 (1.8)	246	13.3 (2.6)	598	15.2 (1.6)
40-49	772	30.5 (2.0)	619	28.6 (2.2)	599	27.8 (2.2)	247	19.8 (2.8)	578	23.5 (2.1)
50-59	573	42.0 (2.4)	402	40.0 (2.9)	409	44.1 (2.7)	202	36.0 (3.8)	490	35.9 (2.3)
60-69	443	43.8 (2.5)	317	56.8 (3.7)	375	53.9 (2.9)	214	43.4 (3.9)	440	43.0 (2.8)
70+	217	48.8 (4.2)	180	52.5 (4.5)	181	43.9 (5.1)	180	51.9 (3.7)	363	48.4 (3.3)
거주지역										
동	1,819	30.4 (1.3)	1,640	34.0 (1.5)	1,538	30.6 (1.4)	743	26.2 (1.9)	1,762	27.1 (1.3)
읍면	1,104	33.5 (1.9)	544	36.3 (3.3)	520	31.8 (2.1)	346	27.4 (4.2)	707	32.3 (2.1)

1) 고혈압 유병률 : 수축기혈압이 140mmHg 이상이거나 이완기혈압이 90mmHg 이상 또는 고혈압약물을 복용한 분율, 만30세이상

*2012년 남자 팔높이 83cm, 여자 팔높이 81cm 기준으로 AHA(1967)에 근거하여 2008년 7월 - 2010년 측정치 보정 산출

2) 2005년 추계인구로 연령표준화

3) 소득수준 : 월가구균등화소득(월가구소득/√가구원수)을 성별·연령별(5세단위) 사분위로 분류

* : 변동계수(coefficient of variability) 25-50%, ** : 변동계수 50%이상

(단위 : %)

구 분	'09		'10		'11		'12	
	n	분율 (표준오차)	n	분율 (표준오차)	n	분율 (표준오차)	n	분율 (표준오차)
전 체								
30세이상	6,440	28.0 (0.8)	5,464	28.9 (0.9)	5,342	30.8 (0.9)	4,932	31.5 (1.1)
65세이상	1,658	59.4 (1.7)	1,376	60.7 (1.7)	1,471	64.6 (1.7)	1,443	64.7 (1.5)
30세이상(표준화)	6,440	26.4 (0.6)	5,464	26.9 (0.7)	5,342	28.5 (0.6)	4,932	29.0 (0.9)
연령(세)								
30-39	1,429	7.3 (0.9)	1,243	7.2 (0.9)	1,092	9.1 (1.0)	948	9.5 (1.3)
40-49	1,495	18.2 (1.1)	1,161	17.0 (1.3)	1,052	21.1 (1.5)	945	22.6 (1.7)
50-59	1,250	35.3 (1.5)	1,165	37.3 (1.9)	1,180	33.8 (1.6)	1,059	34.5 (1.9)
60-69	1,204	50.5 (1.8)	1,023	55.6 (2.3)	1,028	55.4 (2.1)	1,005	54.0 (2.0)
70+	1,062	63.1 (1.9)	872	61.2 (2.1)	990	66.6 (2.0)	975	66.4 (1.6)
거주지역								
동	4,666	26.7 (0.9)	4,200	27.6 (1.0)	4,192	29.3 (0.9)	3,872	30.1 (1.2)
읍면	1,774	33.0 (2.1)	1,264	33.1 (2.2)	1,150	36.1 (1.9)	1,060	37.2 (2.9)
소득수준								
하	1,625	26.2 (1.3)	1,349	29.5 (1.6)	1,250	30.8 (1.7)	1,183	30.7 (1.7)
중하	1,594	30.3 (1.5)	1,335	28.3 (1.7)	1,369	32.5 (1.6)	1,225	32.7 (2.0)
중상	1,568	27.0 (1.6)	1,374	29.0 (1.8)	1,358	29.9 (1.5)	1,223	33.3 (2.0)
상	1,586	28.1 (1.4)	1,335	28.8 (1.8)	1,321	28.8 (1.6)	1,242	28.9 (1.8)
거주지역(표준화)								
동	4,666	27.0 (0.7)	4,200	27.5 (0.8)	4,192	28.6 (0.7)	3,872	29.1 (1.0)
읍면	1,774	24.3 (1.0)	1,264	25.4 (1.2)	1,150	29.3 (1.6)	1,060	29.1 (3.0)
소득수준(표준화)								
하	1,625	25.5 (1.1)	1,349	28.4 (1.3)	1,250	27.8 (1.4)	1,183	29.4 (1.5)
중하	1,594	28.4 (1.3)	1,335	26.5 (1.3)	1,369	30.0 (1.3)	1,225	29.9 (1.9)
중상	1,568	25.8 (1.3)	1,374	26.8 (1.4)	1,358	28.3 (1.3)	1,223	29.7 (1.7)
상	1,586	25.7 (1.1)	1,335	26.2 (1.4)	1,321	27.4 (1.4)	1,242	26.5 (1.5)
남 자								
30세이상	2,754	30.7 (1.1)	2,375	30.1 (1.2)	2,267	33.9 (1.1)	2,043	33.3 (1.4)
65세이상	690	55.8 (2.5)	613	50.5 (2.7)	623	58.4 (2.1)	607	59.3 (2.3)
30세이상(표준화)	2,754	30.4 (1.0)	2,375	29.3 (1.1)	2,267	32.9 (1.0)	2,043	32.2 (1.3)
연령(세)								
30-39	597	11.5 (1.5)	517	12.6 (1.6)	441	14.6 (1.7)	381	15.5 (2.3)
40-49	643	25.2 (1.8)	530	22.4 (2.0)	448	31.2 (2.6)	396	26.9 (2.5)
50-59	544	40.2 (2.4)	474	41.0 (3.0)	506	38.0 (2.2)	430	38.7 (2.8)
60-69	536	52.1 (2.4)	469	52.5 (2.8)	463	53.5 (3.0)	433	55.3 (3.0)
70+	434	58.5 (2.9)	385	50.1 (3.5)	409	58.9 (2.9)	403	58.1 (2.9)
거주지역								
동	1,976	30.7 (1.3)	1,819	30.1 (1.3)	1,762	32.4 (1.2)	1,595	33.8 (1.6)
읍면	778	30.9 (2.3)	556	30.2 (2.9)	505	39.3 (1.9)	448	31.4 (3.1)

(계속 : 고혈압 유병률 추이, 성별, 만30세이상, 1998-2012)

구 분	'98		'01		'05		'07		'08	
	n	분율(표준오차)	n	분율(표준오차)	n	분율(표준오차)	n	분율(표준오차)	n	분율(표준오차)
남 자										
소득수준										
하	685	32.3 (2.1)	489	37.8 (2.5)	533	34.0 (2.5)	265	31.6 (4.3)	587	29.2 (2.1)
중하	755	32.2 (2.1)	500	31.1 (2.5)	513	30.0 (2.0)	247	26.8 (2.9)	588	28.7 (2.1)
중상	758	27.5 (1.9)	548	35.8 (2.8)	486	28.8 (2.7)	267	22.1 (2.6)	612	28.4 (1.9)
상	725	32.7 (1.9)	512	31.8 (2.3)	508	30.6 (2.4)	265	26.2 (2.9)	609	25.6 (2.0)
거주지역(표준화)										
동	1,819	32.7 (1.4)	1,640	33.5 (1.4)	1,538	32.6 (1.4)	743	27.3 (1.8)	1,762	28.1 (1.1)
읍면	1,104	31.3 (1.8)	544	32.9 (2.9)	520	29.9 (2.2)	346	26.7 (3.6)	707	28.0 (2.3)
소득수준(표준화)										
하	685	33.0 (2.1)	489	37.5 (2.5)	533	34.7 (2.3)	265	32.3 (3.8)	587	29.3 (1.9)
중하	755	34.2 (2.1)	500	30.8 (2.1)	513	30.6 (1.9)	247	27.5 (2.7)	588	28.4 (2.0)
중상	758	29.9 (1.9)	548	33.5 (2.3)	486	28.7 (2.5)	267	22.9 (2.5)	612	29.2 (1.8)
상	725	33.2 (1.9)	512	30.2 (2.2)	508	31.8 (2.2)	265	26.8 (2.6)	609	25.8 (1.9)
여 자										
30세이상	3,512	27.0 (1.0)	2,845	26.5 (1.2)	2,737	25.4 (1.1)	1,506	23.8 (1.5)	3,431	26.4 (0.9)
65세이상	612	61.3 (2.2)	519	61.5 (2.6)	539	61.2 (2.4)	406	61.8 (2.9)	931	60.0 (1.9)
30세이상(표준화)	3,512	26.9 (0.8)	2,845	25.4 (1.0)	2,737	23.9 (0.9)	1,506	21.8 (1.2)	3,431	23.9 (0.7)
연령(세)										
30-39	1,043	6.2 (0.8)	861	5.4 (1.0)	724	3.1 (0.7)	385	1.5 (0.7)	815	4.3 (0.9)
40-49	852	19.6 (1.5)	762	15.2 (1.6)	744	11.2 (1.5)	311	11.4 (2.6)	748	15.0 (1.4)
50-59	685	37.2 (1.9)	479	33.2 (2.6)	502	38.4 (2.9)	292	31.1 (3.5)	643	32.6 (2.1)
60-69	554	50.5 (2.5)	411	57.5 (3.0)	433	53.6 (3.0)	264	48.2 (4.6)	635	50.2 (2.1)
70+	378	63.4 (2.8)	332	61.5 (2.9)	334	61.3 (3.2)	254	65.4 (3.8)	590	61.5 (2.6)
거주지역										
동	2,136	24.8 (1.2)	2,121	24.3 (1.3)	2,072	22.8 (1.2)	1,063	23.3 (1.7)	2,444	24.4 (1.0)
읍면	1,376	33.8 (1.7)	724	35.2 (2.4)	665	35.7 (2.2)	443	25.8 (4.0)	987	34.3 (2.1)
소득수준										
하	833	28.8 (1.7)	644	27.4 (2.2)	694	26.8 (2.0)	354	26.1 (2.9)	821	27.0 (1.7)
중하	895	25.6 (1.8)	647	24.9 (2.2)	694	25.0 (1.9)	357	22.1 (2.7)	826	25.8 (1.8)
중상	854	27.9 (1.8)	681	28.3 (2.0)	668	27.1 (2.1)	369	20.1 (2.1)	827	25.5 (1.8)
상	930	26.0 (1.7)	695	24.5 (1.9)	660	23.1 (1.9)	348	25.8 (3.1)	842	25.4 (1.7)
거주지역(표준화)										
동	2,136	27.3 (1.1)	2,121	25.4 (1.1)	2,072	23.8 (1.1)	1,063	22.2 (1.4)	2,444	23.7 (0.9)
읍면	1,376	26.6 (1.3)	724	27.2 (2.1)	665	25.1 (1.7)	443	21.3 (2.5)	987	24.9 (1.3)
소득수준(표준화)										
하	833	27.2 (1.5)	644	25.4 (1.9)	694	25.7 (1.8)	354	25.5 (2.7)	821	25.8 (1.6)
중하	895	27.2 (1.5)	647	25.4 (1.8)	694	24.4 (1.6)	357	20.9 (2.0)	826	23.8 (1.5)
중상	854	28.6 (1.5)	681	27.4 (1.9)	668	24.5 (1.8)	369	19.5 (1.7)	827	23.1 (1.4)
상	930	25.3 (1.5)	695	22.7 (1.6)	660	21.3 (1.6)	348	22.6 (2.0)	842	22.8 (1.4)

(단위 : %)

구 분	'09		'10		'11		'12	
	n	분율 (표준오차)	n	분율 (표준오차)	n	분율 (표준오차)	n	분율 (표준오차)
남 자								
소득수준								
하	707	29.0 (2.0)	592	30.2 (2.4)	498	33.7 (2.5)	493	32.6 (2.6)
중하	675	32.6 (2.1)	582	30.4 (2.3)	586	35.4 (2.5)	499	33.8 (2.7)
중상	663	31.1 (2.3)	591	31.0 (2.5)	588	33.2 (2.5)	506	35.7 (2.7)
상	679	30.0 (1.9)	585	28.4 (2.2)	577	31.9 (2.5)	519	31.0 (2.7)
거주지역(표준화)								
동	1,976	31.8 (1.2)	1,819	30.4 (1.2)	1,762	32.6 (1.1)	1,595	33.6 (1.4)
읍면	778	25.0 (1.6)	556	26.2 (2.2)	505	35.0 (2.2)	448	27.6 (3.7)
소득수준(표준화)								
하	707	28.8 (1.8)	592	30.5 (2.2)	498	31.9 (2.4)	493	31.9 (2.4)
중하	675	31.9 (2.0)	582	29.6 (2.1)	586	33.9 (2.2)	499	32.9 (2.7)
중상	663	31.2 (2.0)	591	30.1 (2.3)	588	33.0 (2.3)	506	34.5 (2.4)
상	679	29.6 (1.8)	585	27.2 (2.0)	577	32.0 (2.3)	519	30.4 (2.5)
여 자								
30세이상	3,686	25.4 (1.0)	3,089	27.7 (1.1)	3,075	27.8 (1.1)	2,889	29.8 (1.5)
65세이상	968	61.9 (2.0)	763	67.8 (2.2)	848	68.9 (2.2)	836	68.5 (2.3)
30세이상(표준화)	3,686	22.2 (0.8)	3,089	23.9 (0.7)	3,075	23.7 (0.8)	2,889	25.4 (1.1)
연령(세)								
30-39	832	2.9 (0.6)	726	1.6 (0.5)*	651	3.4 (0.8)	567	3.2 (0.9)*
40-49	852	11.0 (1.4)	631	11.6 (1.4)	604	10.8 (1.5)	549	18.1 (2.2)
50-59	706	30.5 (2.0)	691	33.7 (2.2)	674	29.7 (2.1)	629	30.4 (2.3)
60-69	668	49.1 (2.4)	554	58.3 (3.1)	565	57.1 (2.4)	572	52.8 (2.8)
70+	628	65.9 (2.3)	487	68.2 (2.7)	581	71.5 (2.7)	572	71.6 (2.1)
거주지역								
동	2,690	22.9 (1.2)	2,381	25.2 (1.2)	2,430	26.4 (1.2)	2,277	26.6 (1.5)
읍면	996	35.1 (2.5)	708	35.8 (2.7)	645	33.2 (3.1)	612	43.0 (3.6)
소득수준								
하	918	23.5 (1.6)	757	28.8 (2.0)	752	28.4 (2.1)	690	29.0 (2.4)
중하	919	28.1 (1.9)	753	26.4 (2.1)	783	29.8 (1.9)	726	31.8 (2.4)
중상	905	23.1 (1.9)	783	27.3 (2.2)	770	26.6 (1.8)	717	30.8 (2.4)
상	907	26.2 (1.7)	750	29.2 (2.4)	744	25.6 (1.7)	723	26.9 (2.1)
거주지역(표준화)								
동	2,690	22.0 (0.9)	2,381	24.2 (0.8)	2,430	24.2 (0.8)	2,277	24.5 (1.1)
읍면	996	23.1 (1.3)	708	23.5 (1.6)	645	23.4 (2.3)	612	29.8 (3.2)
소득수준(표준화)								
하	918	21.9 (1.3)	757	25.7 (1.4)	752	24.3 (1.6)	690	26.8 (2.1)
중하	919	24.9 (1.5)	753	22.9 (1.3)	783	25.7 (1.6)	726	27.0 (1.8)
중상	905	20.2 (1.6)	783	23.5 (1.6)	770	22.7 (1.3)	717	24.7 (1.7)
상	907	21.3 (1.1)	750	24.3 (1.8)	744	21.8 (1.3)	723	21.8 (1.4)

표 3-3. 당뇨병 유병률¹⁾ 추이 : 성별, 만30세이상, 1998-2012

구 분	'98		'01		'05		'07		'08	
	n	분율(표준오차)	n	분율(표준오차)	n	분율(표준오차)	n	분율(표준오차)	n	분율(표준오차)
전 체										
30세이상	5,632	11.6 (0.6)	4,165	8.9 (0.5)	4,599	9.1 (0.5)	2,452	9.7 (0.8)	5,504	10.0 (0.5)
65세이상	912	18.1 (1.4)	693	16.6 (1.5)	836	18.2 (1.5)	656	18.3 (1.6)	1,377	19.7 (1.2)
30세이상(표준화) ²⁾	5,632	11.6 (0.5)	4,165	8.6 (0.5)	4,599	9.1 (0.5)	2,452	9.6 (0.7)	5,504	9.7 (0.4)
연령(세)										
30-39	1,666	5.8 (0.6)	1,259	4.9 (0.9)	1,186	1.4 (0.4)*	595	4.2 (1.0)	1,314	2.1 (0.4)
40-49	1,403	8.1 (0.8)	1,137	5.9 (0.7)	1,300	7.4 (0.9)	527	5.7 (1.2)	1,253	7.6 (0.9)
50-59	1,123	18.4 (1.5)	738	10.2 (1.3)	875	14.0 (1.3)	472	13.4 (2.0)	1,076	12.6 (1.1)
60-69	897	18.9 (1.8)	624	16.1 (1.6)	768	18.1 (1.4)	452	19.7 (1.9)	1,015	21.1 (1.5)
70+	543	18.2 (1.9)	407	15.1 (1.9)	470	17.9 (2.2)	406	17.5 (1.9)	846	19.2 (1.7)
거주지역										
동	3,349	11.7 (0.7)	3,075	8.4 (0.6)	3,486	8.8 (0.6)	1,717	10.2 (1.0)	3,922	9.9 (0.5)
읍면	2,283	11.2 (0.8)	1,090	10.5 (0.9)	1,113	10.1 (1.1)	735	8.1 (1.1)	1,582	10.3 (0.8)
소득수준³⁾										
하	1,354	12.9 (1.2)	957	11.0 (1.6)	1,168	8.2 (0.9)	573	10.7 (1.4)	1,294	12.7 (1.1)
중하	1,465	10.1 (0.9)	943	7.6 (0.9)	1,154	9.4 (1.0)	570	9.6 (1.5)	1,321	10.2 (0.9)
중상	1,400	11.4 (1.0)	1,017	8.9 (1.1)	1,112	9.3 (0.9)	607	8.9 (1.6)	1,348	7.9 (0.8)
상	1,413	12.0 (1.0)	1,004	8.6 (1.0)	1,128	9.5 (1.1)	590	9.2 (1.3)	1,371	8.7 (0.8)
거주지역(표준화)										
동	3,349	12.5 (0.7)	3,075	8.5 (0.6)	3,486	9.5 (0.6)	1,717	10.2 (0.9)	3,922	10.3 (0.5)
읍면	2,283	10.3 (0.8)	1,090	9.5 (1.0)	1,113	8.1 (0.8)	735	7.5 (1.0)	1,582	8.2 (0.8)
소득수준(표준화)										
하	1,354	12.5 (1.1)	957	10.5 (1.6)	1,168	8.4 (0.9)	573	10.7 (1.4)	1,294	12.5 (1.1)
중하	1,465	10.6 (0.9)	943	7.5 (0.8)	1,154	9.6 (1.0)	570	9.7 (1.4)	1,321	9.7 (0.8)
중상	1,400	11.7 (1.0)	1,017	8.6 (1.0)	1,112	9.1 (0.9)	607	8.7 (1.4)	1,348	7.8 (0.8)
상	1,413	11.9 (1.0)	1,004	8.3 (0.9)	1,128	9.6 (1.0)	590	9.2 (1.3)	1,371	8.4 (0.8)
남 자										
30세이상	2,518	13.3 (0.8)	1,806	9.8 (0.8)	1,968	10.2 (0.7)	1,022	11.7 (1.2)	2,313	10.8 (0.7)
65세이상	349	18.8 (2.8)	270	15.1 (2.4)	333	16.6 (2.2)	274	17.3 (2.5)	542	17.4 (1.8)
30세이상(표준화)	2,518	13.5 (0.8)	1,806	9.5 (0.8)	1,968	10.5 (0.7)	1,022	11.8 (1.1)	2,313	10.6 (0.6)
연령(세)										
30-39	759	7.9 (1.0)	558	5.8 (1.4)	481	1.7 (0.7)*	233	6.7 (2.0)*	551	2.5 (0.7)*
40-49	661	9.8 (1.2)	496	9.9 (1.4)	582	9.3 (1.4)	234	6.9 (1.8)*	550	10.2 (1.6)
50-59	506	21.9 (2.2)	333	9.6 (1.7)	391	18.9 (1.9)	192	16.8 (3.2)	461	15.2 (1.8)
60-69	396	19.4 (2.5)	276	15.3 (2.5)	353	17.9 (2.1)	196	26.1 (3.7)	416	21.2 (2.3)
70+	196	18.4 (3.4)	143	12.0 (2.6)	161	16.7 (3.2)	167	14.4 (2.5)	335	15.1 (2.3)
거주지역										
동	1,507	13.5 (1.0)	1,334	9.1 (0.9)	1,487	9.7 (0.8)	704	12.4 (1.5)	1,649	10.7 (0.8)
읍면	1,011	12.8 (1.3)	472	12.0 (1.5)	481	12.2 (1.4)	318	9.2 (1.5)	664	11.1 (1.1)

1) 당뇨병 유병률 : 공복혈당이 126mg/dL 이상이거나 의사진단을 받았거나 혈당 강하제복용 또는 인슐린 주사를 투여 받고 있는 분
을, 만30세이상

2) 2005년 추계인구로 연령표준화

3) 소득수준 : 월가구균등화소득(월가구소득/√가구원수)을 성별·연령별(5세단위) 사분위로 분류

* : 변동계수(coefficient of variability) 25-50%, ** : 변동계수 50%이상

(단위 : %)

구 분	'09		'10		'11		'12	
	n	분율 (표준오차)	n	분율 (표준오차)	n	분율 (표준오차)	n	분율 (표준오차)
전 체								
30세이상	5,975	10.0 (0.5)	5,020	10.1 (0.5)	5,027	10.5 (0.6)	4,608	9.9 (0.6)
65세이상	1,463	22.7 (1.5)	1,158	22.7 (1.6)	1,308	21.2 (1.4)	1,252	21.4 (1.3)
30세이상(표준화)	5,975	9.6 (0.5)	5,020	9.7 (0.5)	5,027	9.8 (0.6)	4,608	9.0 (0.5)
연령(세)								
30-39	1,337	2.5 (0.5)	1,170	2.8 (0.5)	1,048	2.5 (0.6)	905	1.9 (0.5)*
40-49	1,423	5.8 (0.7)	1,093	6.6 (1.0)	1,008	6.6 (1.1)	915	5.0 (0.9)
50-59	1,183	12.3 (1.1)	1,109	13.1 (1.2)	1,136	13.8 (1.2)	1,023	12.6 (1.3)
60-69	1,126	22.0 (1.4)	949	17.6 (1.3)	969	19.6 (1.5)	943	20.3 (1.4)
70+	906	21.8 (1.7)	699	23.4 (2.0)	866	21.5 (1.7)	822	22.0 (1.7)
거주지역								
동	4,343	9.7 (0.6)	3,896	9.9 (0.6)	3,938	9.6 (0.7)	3,612	9.2 (0.6)
읍면	1,632	11.4 (1.0)	1,124	10.8 (1.2)	1,089	13.8 (1.4)	996	12.4 (1.6)
소득수준								
하	1,483	10.6 (1.0)	1,217	10.9 (1.0)	1,155	11.7 (1.0)	1,072	11.6 (1.0)
중하	1,480	11.0 (0.9)	1,224	11.6 (1.1)	1,281	10.1 (1.1)	1,152	10.0 (1.2)
중상	1,471	8.7 (0.8)	1,266	8.3 (0.9)	1,287	9.9 (1.1)	1,142	9.1 (1.2)
상	1,489	9.4 (0.9)	1,251	9.6 (1.1)	1,267	10.4 (1.1)	1,189	8.1 (1.0)
거주지역(표준화)								
동	4,343	10.1 (0.5)	3,896	10.2 (0.5)	3,938	9.4 (0.6)	3,612	9.0 (0.5)
읍면	1,632	8.7 (0.7)	1,124	9.1 (1.0)	1,089	11.2 (1.3)	996	9.6 (1.3)
소득수준(표준화)								
하	1,483	10.3 (0.9)	1,217	10.8 (1.0)	1,155	10.6 (1.0)	1,072	11.0 (0.9)
중하	1,480	10.5 (0.8)	1,224	11.0 (1.0)	1,281	9.3 (1.0)	1,152	9.2 (1.1)
중상	1,471	8.6 (0.8)	1,266	7.8 (0.8)	1,287	9.4 (1.0)	1,142	7.9 (0.9)
상	1,489	8.8 (0.7)	1,251	8.9 (0.9)	1,267	9.9 (1.0)	1,189	7.6 (0.9)
남 자								
30세이상	2,578	10.9 (0.7)	2,194	11.3 (0.8)	2,143	12.6 (0.9)	1,935	10.7 (0.8)
65세이상	620	22.7 (1.8)	528	21.8 (2.0)	568	20.9 (2.0)	535	24.3 (2.0)
30세이상(표준화)	2,578	10.7 (0.6)	2,194	11.0 (0.8)	2,143	11.9 (0.8)	1,935	10.1 (0.7)
연령(세)								
30-39	564	2.8 (0.8)*	484	3.3 (0.9)*	418	3.7 (1.1)*	368	1.7 (0.8)*
40-49	608	6.9 (1.1)	501	8.4 (1.6)	432	8.5 (1.9)	389	4.4 (1.0)
50-59	522	15.7 (1.6)	452	17.7 (1.7)	487	19.5 (2.2)	421	15.6 (2.1)
60-69	504	25.2 (2.2)	438	16.0 (1.9)	437	23.4 (1.9)	412	25.6 (2.3)
70+	380	18.9 (2.2)	319	24.5 (2.8)	369	18.2 (2.3)	345	22.8 (2.7)
거주지역								
동	1,857	10.6 (0.8)	1,687	11.3 (0.9)	1,656	11.3 (1.0)	1,509	10.0 (0.8)
읍면	721	12.1 (1.3)	507	11.5 (1.8)	487	17.0 (2.4)	426	13.0 (2.0)

(계속 : 당뇨병 유병률 추이, 성별, 만30세이상, 1998-2012)

구 분	'98		'01		'05		'07		'08	
	n	분율(표준오차)	n	분율(표준오차)	n	분율(표준오차)	n	분율(표준오차)	n	분율(표준오차)
남 자										
소득수준										
하	611	14.7 (1.8)	408	11.9 (2.4)	503	10.0 (1.4)	242	9.8 (2.1)	536	14.9 (1.9)
중하	654	13.3 (1.6)	410	10.1 (1.7)	488	10.3 (1.5)	233	10.6 (2.6)	549	9.7 (1.4)
중상	644	12.4 (1.4)	449	8.2 (1.4)	469	8.9 (1.4)	254	13.4 (2.4)	575	8.4 (1.4)
상	609	13.1 (1.6)	434	9.8 (1.5)	490	11.5 (1.5)	253	12.4 (2.3)	585	10.5 (1.4)
거주지역(표준화)										
동	1,507	14.4 (1.1)	1,334	9.0 (0.9)	1,487	10.2 (0.9)	704	12.5 (1.3)	1,649	11.1 (0.8)
읍면	1,011	12.6 (1.4)	472	11.6 (1.5)	481	10.4 (1.1)	318	8.9 (1.4)	664	8.9 (0.9)
소득수준(표준화)										
하	611	14.6 (1.8)	408	11.7 (2.4)	503	10.3 (1.3)	242	9.8 (1.9)	536	14.5 (1.7)
중하	654	14.1 (1.6)	410	10.0 (1.6)	488	10.3 (1.5)	233	11.4 (2.5)	549	9.5 (1.3)
중상	644	12.8 (1.5)	449	8.2 (1.3)	469	9.2 (1.4)	254	13.1 (2.2)	575	8.8 (1.3)
상	609	13.1 (1.6)	434	9.4 (1.5)	490	12.3 (1.6)	253	12.7 (2.2)	585	10.3 (1.3)
여 자										
30세이상	3,114	10.0 (0.7)	2,359	8.2 (0.6)	2,631	8.0 (0.6)	1,430	7.8 (0.8)	3,191	9.3 (0.6)
65세이상	563	17.7 (1.7)	423	17.7 (2.0)	503	19.2 (2.1)	382	18.9 (2.7)	835	21.3 (1.8)
30세이상(표준화)	3,114	9.8 (0.6)	2,359	7.9 (0.6)	2,631	7.7 (0.6)	1,430	7.3 (0.8)	3,191	8.5 (0.6)
연령(세)										
30-39	907	3.8 (0.7)	701	4.3 (1.0)	705	1.2 (0.5)*	362	1.5 (0.6)*	763	1.7 (0.5)*
40-49	742	6.2 (1.1)	641	3.3 (0.7)	718	5.3 (1.1)	293	4.4 (1.5)*	703	4.9 (0.9)
50-59	617	15.1 (1.7)	405	10.6 (2.1)	484	9.1 (1.5)	280	9.9 (2.1)	615	9.9 (1.4)
60-69	501	18.4 (2.2)	348	16.7 (2.2)	415	18.3 (2.2)	256	14.5 (3.0)	599	21.1 (1.9)
70+	347	18.1 (2.2)	264	17.0 (2.5)	309	18.5 (2.8)	239	19.3 (2.9)	511	21.9 (2.3)
거주지역										
동	1,842	10.1 (0.8)	1,741	7.9 (0.7)	1,999	8.0 (0.7)	1,013	8.1 (1.0)	2,273	9.2 (0.7)
읍면	1,272	9.9 (0.9)	618	9.4 (1.3)	632	8.1 (1.4)	417	6.9 (1.3)	918	9.7 (1.3)
소득수준										
하	743	11.3 (1.3)	549	10.3 (1.6)	665	6.4 (1.1)	331	11.6 (2.0)	758	10.6 (1.3)
중하	811	7.3 (1.0)	533	5.8 (0.9)	666	8.5 (1.3)	337	8.6 (1.7)	772	10.6 (1.2)
중상	756	10.5 (1.4)	568	9.4 (1.6)	643	9.8 (1.4)	353	4.4 (1.5)*	773	7.3 (1.1)
상	804	11.2 (1.3)	570	7.8 (1.2)	638	7.6 (1.2)	337	5.9 (1.4)	786	6.9 (0.9)
거주지역(표준화)										
동	1,842	10.7 (0.8)	1,741	8.2 (0.7)	1,999	8.5 (0.7)	1,013	7.8 (0.9)	2,273	9.1 (0.6)
읍면	1,272	7.9 (0.8)	618	7.7 (1.2)	632	6.2 (1.2)	417	5.7 (1.1)	918	7.5 (1.1)
소득수준(표준화)										
하	743	10.6 (1.3)	549	9.4 (1.5)	665	6.3 (1.1)	331	11.3 (2.0)	758	10.5 (1.2)
중하	811	7.5 (1.0)	533	5.7 (0.9)	666	8.5 (1.3)	337	8.4 (1.7)	772	9.7 (1.1)
중상	756	10.5 (1.3)	568	9.0 (1.4)	643	8.8 (1.2)	353	4.2 (1.4)*	773	6.6 (0.9)
상	804	10.8 (1.2)	570	7.6 (1.2)	638	7.2 (1.1)	337	5.4 (1.2)	786	6.3 (0.8)

(단위 : %)

구 분	'09		'10		'11		'12	
	n	분율 (표준오차)	n	분율 (표준오차)	n	분율 (표준오차)	n	분율 (표준오차)
남 자								
소득수준								
하	652	13.1 (1.6)	535	13.5 (1.6)	461	14.3 (1.8)	455	10.6 (1.6)
중하	633	11.8 (1.4)	539	12.0 (1.7)	549	11.8 (1.7)	479	10.4 (1.7)
중상	623	9.3 (1.2)	545	8.4 (1.3)	558	10.6 (1.8)	476	9.5 (1.8)
상	646	8.8 (1.2)	551	10.7 (1.6)	559	13.9 (1.9)	500	11.7 (1.8)
거주지역(표준화)								
동	1,857	11.2 (0.7)	1,687	11.7 (0.9)	1,656	11.2 (0.9)	1,509	10.1 (0.8)
읍면	721	9.8 (1.1)	507	10.0 (1.7)	487	14.5 (2.3)	426	10.6 (1.7)
소득수준(표준화)								
하	652	12.7 (1.5)	535	13.3 (1.5)	461	13.3 (1.7)	455	10.4 (1.4)
중하	633	11.7 (1.2)	539	11.3 (1.5)	549	10.9 (1.5)	479	9.7 (1.4)
중상	623	9.5 (1.2)	545	8.2 (1.3)	558	10.3 (1.6)	476	8.7 (1.5)
상	646	8.5 (1.0)	551	10.4 (1.5)	559	13.7 (1.8)	500	11.8 (1.7)
여 자								
30세이상	3,397	9.2 (0.6)	2,826	9.0 (0.7)	2,884	8.5 (0.6)	2,673	9.1 (0.7)
65세이상	843	22.7 (1.9)	630	23.3 (2.1)	740	21.4 (1.8)	717	19.3 (1.6)
30세이상(표준화)	3,397	8.4 (0.5)	2,826	8.3 (0.6)	2,884	7.6 (0.5)	2,673	8.0 (0.6)
연령(세)								
30-39	773	2.3 (0.6)*	686	2.3 (0.7)*	630	1.3 (0.5)*	537	2.0 (0.8)*
40-49	815	4.7 (0.8)	592	4.8 (1.2)	576	4.6 (1.1)	526	5.8 (1.3)
50-59	661	8.9 (1.2)	657	8.6 (1.4)	649	8.2 (1.3)	602	9.5 (1.4)
60-69	622	19.2 (1.6)	511	19.1 (2.2)	532	16.0 (2.0)	531	15.5 (1.8)
70+	526	23.8 (2.4)	380	22.7 (2.4)	497	23.7 (2.3)	477	21.5 (2.1)
거주지역								
동	2,486	8.8 (0.7)	2,209	8.6 (0.8)	2,282	8.0 (0.7)	2,103	8.4 (0.7)
읍면	911	10.8 (1.3)	617	10.1 (1.7)	602	10.6 (1.3)	570	11.8 (1.9)
소득수준								
하	831	8.1 (1.0)	682	8.5 (1.3)	694	9.4 (1.2)	617	12.5 (1.4)
중하	847	10.3 (1.2)	685	11.2 (1.5)	732	8.5 (1.2)	673	9.6 (1.4)
중상	848	8.2 (1.0)	721	8.2 (1.2)	729	9.1 (1.2)	666	8.7 (1.4)
상	843	10.0 (1.3)	700	8.6 (1.3)	708	6.7 (1.0)	689	4.6 (0.7)
거주지역(표준화)								
동	2,486	8.8 (0.6)	2,209	8.7 (0.7)	2,282	7.6 (0.6)	2,103	8.0 (0.7)
읍면	911	7.4 (0.9)	617	8.1 (1.7)	602	7.4 (1.0)	570	8.9 (2.0)
소득수준(표준화)								
하	831	7.9 (1.0)	682	8.3 (1.3)	694	8.4 (1.0)	617	11.8 (1.4)
중하	847	9.3 (1.0)	685	10.5 (1.3)	732	7.5 (1.1)	673	8.7 (1.4)
중상	848	7.6 (0.9)	721	7.4 (1.0)	729	8.3 (1.0)	666	7.2 (1.2)
상	843	8.8 (1.0)	700	7.1 (1.0)	708	6.1 (1.0)	689	3.7 (0.6)

표 3-4. 고콜레스테롤혈증 유병률¹⁾ 추이 : 성별, 만30세이상, 2005-2012

구 분	'98		'01		'05		'07		'08	
	n	분율(표준오차)	n	분율(표준오차)	n	분율(표준오차)	n	분율(표준오차)	n	분율(표준오차)
전 체										
30세이상	-	--	-	--	4,627	8.0(0.5)	2,388	10.8(0.8)	5,498	11.1(0.5)
65세이상	-	--	-	--	847	11.0(1.2)	639	16.0(1.7)	1,376	17.3(1.3)
30세이상(표준화) ²⁾	-	--	-	--	4,627	8.0(0.4)	2,388	10.7(0.7)	5,498	10.9(0.5)
연령(세)										
30-39	-	--	-	--	1,186	3.9(0.7)	584	5.5(1.1)	1,316	5.9(0.7)
40-49	-	--	-	--	1,307	7.1(0.9)	510	8.4(1.3)	1,255	8.5(0.9)
50-59	-	--	-	--	881	11.5(1.2)	458	15.0(2.2)	1,068	15.2(1.2)
60-69	-	--	-	--	775	13.5(1.4)	440	18.7(2.4)	1,013	18.2(1.4)
70+	-	--	-	--	478	9.7(1.6)	396	15.2(2.1)	846	15.6(1.6)
거주지역										
동	-	--	-	--	3,504	7.9(0.5)	1,670	11.7(1.0)	3,916	11.3(0.6)
읍면	-	--	-	--	1,123	8.6(1.1)	718	7.7(0.9)	1,582	10.3(1.1)
소득수준³⁾										
하	-	--	-	--	1,180	8.9(0.9)	554	10.0(1.7)	1,292	10.7(1.0)
중하	-	--	-	--	1,158	7.4(0.9)	556	11.1(1.5)	1,318	10.6(0.9)
중상	-	--	-	--	1,117	7.3(0.9)	593	9.6(1.5)	1,348	10.3(0.9)
상	-	--	-	--	1,135	8.4(1.1)	574	12.0(1.5)	1,370	11.2(0.9)
거주지역(표준화)										
동	-	--	-	--	3,504	8.2(0.5)	1,670	11.7(0.9)	3,916	11.5(0.6)
읍면	-	--	-	--	1,123	7.8(1.1)	718	7.4(0.8)	1,582	8.7(1.1)
소득수준(표준화)										
하	-	--	-	--	1,180	9.0(0.9)	554	10.0(1.7)	1,292	10.6(1.0)
중하	-	--	-	--	1,158	7.4(0.8)	556	11.1(1.4)	1,318	10.4(0.9)
중상	-	--	-	--	1,117	7.2(0.9)	593	9.8(1.4)	1,348	10.3(0.9)
상	-	--	-	--	1,135	8.4(1.1)	574	11.7(1.4)	1,370	10.8(0.8)
남 자										
30세이상	-	--	-	--	1,976	7.3(0.6)	989	9.4(1.2)	2,309	9.5(0.7)
65세이상	-	--	-	--	336	4.4(1.0)	267	8.8(2.0)	541	9.3(1.6)
30세이상(표준화)	-	--	-	--	1,976	7.2(0.6)	989	9.3(1.1)	2,309	9.5(0.7)
연령(세)										
30-39	-	--	-	--	481	5.9(1.1)	227	7.5(2.0)*	551	7.5(1.2)
40-49	-	--	-	--	583	8.7(1.3)	223	11.0(2.1)	550	10.5(1.4)
50-59	-	--	-	--	393	7.9(1.5)	184	10.9(2.8)*	459	10.9(1.6)
60-69	-	--	-	--	355	8.8(1.7)	193	9.6(3.3)*	414	10.5(1.8)
70+	-	--	-	--	164	3.6(1.3)*	162	6.6(2.5)*	335	8.4(1.6)
거주지역										
동	-	--	-	--	1,490	7.4(0.7)	680	10.6(1.5)	1,645	10.1(0.8)
읍면	-	--	-	--	486	7.2(1.4)	309	5.4(1.1)	664	7.2(1.4)

1) 고콜레스테롤혈증 유병률 : 총콜레스테롤이 240mg/dL 이상이거나 콜레스테롤강화제를 복용한 분율, 만30세이상

- '98-'01년 약복용 여부 미조사로 결과 비제시

2) 2005년 추계인구로 연령표준화

3) 소득수준 : 월가구균등화소득(월가구소득/√가구원수)을 성별·연령별(5세단위) 사분위로 분류

* : 변동계수(coefficient of variability) 25-50%, ** : 변동계수 50%이상

(단위 : %)

구 분	'09		'10		'11		'12	
	n	분율 (표준오차)	n	분율 (표준오차)	n	분율 (표준오차)	n	분율 (표준오차)
전 체								
30세이상	5,984	11.8(0.5)	5,032	14.1(0.6)	5,028	14.5(0.6)	4,597	15.4(0.7)
65세이상	1,469	15.4(1.1)	1,161	20.5(1.6)	1,307	19.7(1.4)	1,254	23.4(1.4)
30세이상(표준화)	5,984	11.5(0.5)	5,032	13.5(0.6)	5,028	13.8(0.5)	4,597	14.5(0.6)
연령(세)								
30-39	1,336	6.3(0.7)	1,171	6.1(0.8)	1,048	7.7(0.9)	907	8.6(1.1)
40-49	1,424	9.4(0.9)	1,096	10.4(1.1)	1,007	10.0(1.0)	912	9.2(1.1)
50-59	1,186	17.4(1.3)	1,112	21.0(1.5)	1,139	19.3(1.2)	1,016	22.0(1.6)
60-69	1,128	18.0(1.3)	952	21.7(1.5)	969	26.8(1.7)	939	24.2(2.0)
70+	910	14.0(1.4)	701	20.8(2.1)	865	17.3(1.3)	823	21.7(1.7)
거주지역								
동	4,347	12.0(0.6)	3,901	14.4(0.7)	3,939	14.4(0.6)	3,600	15.1(0.8)
읍면	1,637	11.1(0.8)	1,131	13.2(1.0)	1,089	14.9(1.2)	997	16.5(1.2)
소득수준								
하	1,486	11.9(1.0)	1,219	15.4(1.3)	1,156	14.6(1.1)	1,073	14.5(1.2)
중하	1,484	11.7(0.9)	1,225	12.5(1.3)	1,279	13.7(1.0)	1,152	15.6(1.2)
중상	1,472	11.6(0.9)	1,270	12.7(1.1)	1,288	14.8(1.2)	1,136	14.9(1.4)
상	1,490	12.2(1.1)	1,256	15.5(1.2)	1,268	15.2(1.1)	1,183	16.8(1.4)
거주지역(표준화)								
동	4,347	12.0(0.6)	3,901	14.4(0.7)	3,939	14.1(0.6)	3,600	14.6(0.7)
읍면	1,637	9.4(0.8)	1,131	11.7(1.0)	1,089	14.0(1.4)	997	14.8(1.4)
소득수준(표준화)								
하	1,486	11.6(0.9)	1,219	15.0(1.2)	1,156	13.6(1.0)	1,073	13.9(1.2)
중하	1,484	11.2(0.8)	1,225	11.9(1.2)	1,279	13.1(1.0)	1,152	14.8(1.2)
중상	1,472	11.5(0.9)	1,270	11.9(1.0)	1,288	14.2(1.1)	1,136	13.7(1.2)
상	1,490	11.6(1.0)	1,256	14.5(1.1)	1,268	14.8(1.1)	1,183	15.7(1.3)
남 자								
30세이상	2,580	10.9(0.7)	2,199	13.4(0.9)	2,143	12.8(0.9)	1,931	12.5(0.8)
65세이상	622	10.9(1.4)	530	10.3(1.9)	569	14.6(1.7)	537	16.1(1.9)
30세이상(표준화)	2,580	10.8(0.7)	2,199	13.0(0.9)	2,143	12.6(0.9)	1,931	12.2(0.8)
연령(세)								
30-39	564	8.4(1.2)	485	8.9(1.3)	418	10.3(1.7)	368	11.3(1.9)
40-49	608	11.0(1.4)	502	14.3(1.8)	431	10.4(1.5)	388	8.1(1.4)
50-59	522	14.0(1.7)	451	18.7(2.2)	487	16.2(2.0)	418	16.0(2.1)
60-69	504	12.8(1.8)	442	13.3(2.1)	437	17.0(1.9)	412	16.6(2.5)
70+	382	8.5(1.7)	319	10.6(2.6)	370	13.5(2.0)	345	14.5(2.3)
거주지역								
동	1,857	11.6(0.8)	1,689	14.5(1.1)	1,656	13.1(1.0)	1,505	12.1(1.0)
읍면	723	8.4(1.3)	510	9.7(1.6)	487	12.0(1.9)	426	14.0(1.7)

(계속 : 고콜레스테롤혈증 유병률 추이, 성별, 만30세이상, 2005-2012)

구 분	'98		'01		'05		'07		'08	
	n	분율(표준오차)	n	분율(표준오차)	n	분율(표준오차)	n	분율(표준오차)	n	분율(표준오차)
남 자										
소득수준										
하	-	--	-	--	508	8.8 (1.4)	233	7.8 (1.7)	536	10.6 (1.5)
중하	-	--	-	--	489	7.8 (1.4)	226	8.1 (2.0)*	548	10.2 (1.4)
중상	-	--	-	--	470	4.7 (1.0)	246	10.4 (2.5)	573	7.4 (1.1)
상	-	--	-	--	491	7.5 (1.4)	245	10.7 (2.1)	584	9.6 (1.3)
거주지역(표준화)										
동	-	--	-	--	1,490	7.2 (0.7)	680	10.5 (1.4)	1,645	10.0 (0.8)
읍면	-	--	-	--	486	7.3 (1.4)	309	5.3 (1.0)	664	7.3 (1.7)
소득수준(표준화)										
하	-	--	-	--	508	8.7 (1.4)	233	7.6 (1.7)	536	10.4 (1.4)
중하	-	--	-	--	489	7.7 (1.4)	226	7.9 (2.0)*	548	10.1 (1.4)
중상	-	--	-	--	470	4.8 (1.0)	246	10.6 (2.3)	573	7.5 (1.1)
상	-	--	-	--	491	7.4 (1.3)	245	10.6 (2.1)	584	9.4 (1.2)
여 자										
30세이상	-	--	-	--	2,651	8.7 (0.7)	1,399	12.2 (1.1)	3,189	12.6 (0.6)
65세이상	-	--	-	--	511	15.6 (1.8)	372	21.0 (2.4)	835	23.2 (1.9)
30세이상(표준화)	-	--	-	--	2,651	8.4 (0.6)	1,399	11.6 (1.1)	3,189	11.9 (0.6)
연령(세)										
30-39	-	--	-	--	705	1.8 (0.5)*	357	3.5 (1.3)*	765	4.3 (0.8)
40-49	-	--	-	--	724	5.5 (1.0)	287	5.7 (1.6)*	705	6.5 (1.0)
50-59	-	--	-	--	488	15.2 (2.0)	274	19.1 (3.4)	609	19.5 (1.7)
60-69	-	--	-	--	420	17.4 (2.1)	247	26.5 (3.4)	599	24.9 (2.0)
70+	-	--	-	--	314	13.2 (2.4)	234	20.5 (3.5)	511	20.2 (2.4)
거주지역										
동	-	--	-	--	2,014	8.4 (0.7)	990	12.8 (1.4)	2,271	12.6 (0.8)
읍면	-	--	-	--	637	9.8 (1.6)	409	10.1 (1.6)	918	13.0 (1.3)
소득수준										
하	-	--	-	--	672	9.1 (1.2)	321	12.2 (2.6)	756	10.8 (1.3)
중하	-	--	-	--	669	6.9 (1.1)	330	13.8 (2.3)	770	11.0 (1.1)
중상	-	--	-	--	647	9.7 (1.5)	347	8.9 (1.5)	775	13.2 (1.5)
상	-	--	-	--	644	9.2 (1.5)	329	13.3 (2.4)	786	12.7 (1.2)
거주지역(표준화)										
동	-	--	-	--	2,014	8.7 (0.7)	990	12.3 (1.2)	2,271	12.4 (0.7)
읍면	-	--	-	--	637	7.9 (1.5)	409	9.5 (1.6)	918	10.1 (0.9)
소득수준(표준화)										
하	-	--	-	--	672	9.0 (1.2)	321	12.3 (2.6)	756	10.7 (1.2)
중하	-	--	-	--	669	7.0 (1.0)	330	13.2 (2.1)	770	10.2 (1.0)
중상	-	--	-	--	647	9.1 (1.3)	347	8.9 (1.5)	775	12.5 (1.4)
상	-	--	-	--	644	8.8 (1.4)	329	12.1 (2.1)	786	11.9 (1.0)

(단위 : %)

구 분	'09		'10		'11		'12	
	n	분율 (표준오차)	n	분율 (표준오차)	n	분율 (표준오차)	n	분율 (표준오차)
남 자								
소득수준								
하	653	10.8 (1.5)	537	14.3 (1.8)	462	12.6 (1.7)	456	11.5 (1.7)
중하	634	9.2 (1.2)	540	13.7 (2.0)	548	13.5 (1.6)	477	13.2 (1.7)
중상	623	11.6 (1.4)	547	10.2 (1.4)	558	12.4 (1.7)	474	9.8 (1.5)
상	646	12.1 (1.5)	551	14.4 (1.8)	559	13.1 (1.6)	499	16.2 (2.1)
거주지역(표준화)								
동	1,857	11.6 (0.8)	1,689	14.3 (1.0)	1,656	12.9 (1.0)	1,505	12.0 (1.0)
읍면	723	7.5 (1.2)	510	8.8 (1.4)	487	11.9 (1.8)	426	14.0 (2.0)
소득수준(표준화)								
하	653	10.5 (1.4)	537	13.7 (1.7)	462	12.0 (1.7)	456	11.3 (1.7)
중하	634	8.9 (1.2)	540	13.3 (1.9)	548	13.4 (1.6)	477	13.2 (1.7)
중상	623	11.4 (1.3)	547	9.9 (1.4)	558	12.4 (1.7)	474	9.6 (1.5)
상	646	12.1 (1.5)	551	14.0 (1.8)	559	13.1 (1.6)	499	15.9 (2.1)
여 자								
30세이상	3,404	12.7 (0.7)	2,833	14.9 (0.8)	2,885	16.1 (0.8)	2,666	18.2 (1.0)
65세이상	847	18.6 (1.5)	631	27.9 (2.3)	738	23.4 (1.9)	717	28.8 (2.0)
30세이상(표준화)	3,404	11.9 (0.7)	2,833	13.4 (0.7)	2,885	14.9 (0.7)	2,666	16.4 (0.9)
연령(세)								
30-39	772	4.1 (0.8)	686	3.1 (0.9)*	630	5.0 (1.1)	539	5.7 (1.3)
40-49	816	7.7 (1.0)	594	6.3 (1.2)	576	9.6 (1.6)	524	10.4 (1.8)
50-59	664	21.0 (1.9)	661	23.3 (2.0)	652	22.4 (1.7)	598	28.0 (2.3)
60-69	624	22.5 (1.8)	510	29.5 (2.5)	532	35.8 (2.4)	527	31.2 (3.0)
70+	528	17.6 (2.0)	382	27.5 (2.9)	495	19.8 (1.9)	478	26.4 (2.2)
거주지역								
동	2,490	12.4 (0.9)	2,212	14.3 (0.9)	2,283	15.7 (0.8)	2,095	18.0 (1.2)
읍면	914	13.9 (1.1)	621	16.6 (1.7)	602	17.7 (1.9)	571	19.0 (1.8)
소득수준								
하	833	12.9 (1.3)	682	16.6 (1.7)	694	16.2 (1.5)	617	17.4 (2.0)
중하	850	14.1 (1.3)	685	11.2 (1.5)	731	13.9 (1.5)	675	17.7 (1.7)
중상	849	11.6 (1.2)	723	14.9 (1.6)	730	17.1 (1.6)	662	20.2 (2.0)
상	844	12.3 (1.5)	705	16.5 (1.7)	709	17.5 (1.8)	684	17.3 (1.9)
거주지역(표준화)								
동	2,490	12.2 (0.8)	2,212	14.0 (0.8)	2,283	15.0 (0.8)	2,095	16.9 (1.0)
읍면	914	11.0 (0.9)	621	14.4 (2.0)	602	16.0 (2.1)	571	15.2 (2.1)
소득수준(표준화)								
하	833	12.4 (1.1)	682	15.5 (1.6)	694	15.4 (1.4)	617	16.0 (1.8)
중하	850	13.4 (1.2)	685	10.2 (1.3)	731	12.4 (1.2)	675	16.2 (1.5)
중상	849	11.1 (1.2)	723	13.3 (1.4)	730	15.7 (1.4)	662	18.2 (1.9)
상	844	10.8 (1.2)	705	14.7 (1.4)	709	16.3 (1.7)	684	15.1 (1.5)

표 3-5. 고중성지방혈증 유병률¹⁾ 추이 : 성별, 만30세이상, 1998-2012

구 분	'98		'01		'05		'07		'08	
	n	분율(표준오차)	n	분율(표준오차)	n	분율(표준오차)	n	분율(표준오차)	n	분율(표준오차)
전 체										
30세이상	3,482	10.2(0.6)	1,911	20.3(1.1)	4,644	16.7(0.7)	1,833	16.9(1.3)	4,242	17.4(0.8)
65세이상	613	8.4(1.3)	411	26.8(2.4)	849	14.9(1.4)	574	16.5(2.2)	1,201	17.8(1.5)
30세이상(표준화) ²⁾	3,482	10.2(0.6)	1,911	19.6(1.1)	4,644	16.7(0.7)	1,833	16.9(1.2)	4,242	17.3(0.7)
연령(세)										
30-39	1,006	7.3(0.8)	530	14.4(1.6)	1,193	12.6(1.2)	441	11.7(1.7)	982	14.7(1.2)
40-49	839	10.8(1.0)	438	19.2(2.2)	1,309	18.5(1.3)	353	17.1(2.2)	903	18.3(1.4)
50-59	673	14.5(1.6)	348	23.1(2.5)	887	21.1(1.6)	315	24.5(3.0)	780	18.7(1.4)
60-69	610	12.8(1.7)	346	24.8(2.7)	777	17.5(1.5)	362	19.9(3.3)	824	17.7(1.7)
70+	354	5.8(1.3)	249	23.4(2.7)	478	14.4(2.0)	362	14.5(2.0)	753	19.3(1.9)
거주지역										
동	2,034	8.6(0.7)	1,340	19.5(1.3)	3,519	16.5(0.8)	1,258	18.2(1.5)	3,005	16.9(0.9)
읍면	1,448	14.8(1.5)	571	22.9(1.8)	1,125	17.3(1.8)	575	12.6(1.8)	1,237	19.3(1.7)
소득수준³⁾										
하	843	12.1(1.3)	470	18.4(2.1)	1,183	17.9(1.3)	433	15.9(2.5)	1,023	20.3(1.5)
중하	894	12.4(1.1)	421	21.7(2.0)	1,161	16.3(1.2)	430	18.0(2.3)	999	17.6(1.4)
중상	858	9.2(1.1)	473	18.9(2.0)	1,124	16.9(1.5)	440	16.4(2.3)	1,030	16.3(1.3)
상	887	7.6(1.0)	447	19.5(2.2)	1,137	15.8(1.3)	431	17.6(2.4)	1,040	15.5(1.3)
거주지역(표준화)										
동	2,034	8.6(0.7)	1,340	19.0(1.3)	3,519	16.6(0.8)	1,258	18.1(1.4)	3,005	17.0(0.9)
읍면	1,448	15.2(1.6)	571	21.6(1.8)	1,125	18.2(2.1)	575	12.5(2.0)	1,237	18.9(2.0)
소득수준(표준화)										
하	843	12.0(1.3)	470	17.9(2.2)	1,183	17.8(1.3)	433	16.0(2.5)	1,023	20.2(1.5)
중하	894	12.5(1.1)	421	20.7(1.8)	1,161	16.3(1.2)	430	17.7(2.2)	999	17.5(1.4)
중상	858	9.4(1.2)	473	17.9(1.9)	1,124	16.8(1.5)	440	16.8(2.3)	1,030	16.0(1.2)
상	887	7.6(0.9)	447	19.0(2.4)	1,137	15.9(1.3)	431	17.5(2.3)	1,040	15.5(1.4)
남 자										
30세이상	1,493	14.9(1.1)	767	27.1(1.8)	1,982	23.2(1.2)	716	21.9(1.7)	1,684	23.8(1.1)
65세이상	237	7.6(1.8)	161	26.1(3.5)	337	15.6(2.2)	242	15.3(2.5)	478	15.4(1.9)
30세이상(표준화)	1,493	14.9(1.0)	767	28.2(1.9)	1,982	22.9(1.2)	716	22.1(1.7)	1,684	24.0(1.1)
연령(세)										
30-39	423	12.9(1.7)	215	28.7(3.4)	484	20.5(2.2)	152	19.8(3.1)	371	25.5(2.2)
40-49	378	17.4(1.9)	176	31.8(4.1)	583	27.8(2.2)	141	26.9(3.6)	366	27.8(2.4)
50-59	291	21.4(2.6)	138	29.3(4.1)	395	26.9(2.5)	119	27.5(4.9)	312	24.8(2.4)
60-69	268	11.0(2.0)	146	19.7(3.7)	356	19.0(2.3)	159	17.4(3.9)	334	16.1(2.3)
70+	133	6.1(1.7)*	92	25.4(4.5)	164	13.0(2.9)	145	10.9(2.4)	301	16.8(2.4)
거주지역										
동	863	13.5(1.3)	532	27.4(2.2)	1,495	23.5(1.3)	481	24.4(2.1)	1,181	23.8(1.2)
읍면	630	19.0(1.9)	235	26.4(2.5)	487	21.9(2.6)	235	13.9(2.5)	503	23.8(2.3)

1) 고중성지방혈증 유병률 : 중성지방이 200mg/dL 이상인 분율, 만30세이상
- 공복시간 12시간이상인자만 포함('05년 정보 부재로 공복시간 8시간이상인자 포함)

2) 2005년 추계인구로 연령표준화

3) 소득수준 : 월가구균등화소득(월가구소득/√가구원수)을 성별·연령별(5세단위) 사분위로 분류

4) 자료수(n)가 20명 미만으로 결과 비제시

* : 변동계수(coefficient of variability) 25-50%, ** : 변동계수 50%이상

(단위 : %)

구 분	'09		'10		'11		'12	
	n	분율 (표준오차)	n	분율 (표준오차)	n	분율 (표준오차)	n	분율 (표준오차)
전 체								
30세이상	4,821	16.9(0.7)	4,202	16.9(0.7)	4,367	16.5(0.7)	4,181	17.1(0.8)
65세이상	1,298	18.5(1.4)	1,065	19.3(1.6)	1,247	16.3(1.2)	1,245	14.5(1.1)
30세이상(표준화)	4,821	16.5(0.7)	4,202	16.6(0.7)	4,367	16.2(0.7)	4,181	16.8(0.8)
연령(세)								
30-39	1,030	12.4(1.3)	959	12.3(1.3)	889	12.5(1.3)	787	13.1(1.4)
40-49	1,083	15.5(1.3)	841	17.0(1.5)	813	16.3(1.5)	784	18.3(1.6)
50-59	919	21.8(1.6)	914	20.5(1.8)	954	19.7(1.6)	912	22.0(1.9)
60-69	971	21.7(1.5)	837	18.5(1.7)	872	21.3(1.8)	862	17.4(1.6)
70+	818	15.9(1.5)	651	19.0(2.3)	839	14.0(1.4)	836	13.2(1.5)
거주지역								
동	3,460	16.7(0.8)	3,241	17.1(0.9)	3,373	15.8(0.8)	3,266	17.2(0.8)
읍면	1,361	17.8(1.5)	961	16.6(1.4)	994	19.1(1.4)	915	16.7(1.8)
소득수준								
하	1,185	18.1(1.4)	1,034	17.4(1.6)	1,019	15.2(1.4)	978	18.6(1.5)
중하	1,210	17.8(1.4)	1,037	18.3(1.4)	1,092	16.7(1.4)	1,048	16.1(1.3)
중상	1,183	16.5(1.3)	1,053	16.2(1.4)	1,112	18.0(1.3)	1,037	15.9(1.6)
상	1,200	15.7(1.2)	1,032	15.6(1.6)	1,101	15.5(1.5)	1,056	17.5(1.6)
거주지역(표준화)								
동	3,460	16.5(0.8)	3,241	17.0(0.9)	3,373	15.6(0.8)	3,266	16.9(0.8)
읍면	1,361	17.1(1.6)	961	14.9(1.5)	994	19.4(1.6)	915	16.1(2.0)
소득수준(표준화)								
하	1,185	17.5(1.4)	1,034	17.1(1.6)	1,019	14.9(1.4)	978	18.1(1.5)
중하	1,210	17.3(1.4)	1,037	17.9(1.4)	1,092	16.1(1.4)	1,048	15.8(1.3)
중상	1,183	16.2(1.3)	1,053	15.5(1.5)	1,112	17.7(1.4)	1,037	15.7(1.6)
상	1,200	15.2(1.2)	1,032	15.1(1.6)	1,101	15.7(1.6)	1,056	17.5(1.7)
남 자								
30세이상	2,000	23.9(1.2)	1,755	24.0(1.3)	1,793	24.3(1.2)	1,731	21.4(1.3)
65세이상	541	18.7(2.2)	482	18.4(2.3)	529	14.3(1.9)	545	13.7(1.8)
30세이상(표준화)	2,000	23.5(1.2)	1,755	23.9(1.3)	1,793	23.9(1.2)	1,731	21.1(1.3)
연령(세)								
30-39	402	19.5(2.1)	373	20.9(2.6)	329	21.3(2.5)	303	20.4(2.5)
40-49	435	24.0(2.3)	359	28.7(2.7)	340	27.6(2.8)	317	22.2(2.4)
50-59	393	31.2(2.7)	345	27.6(2.8)	394	29.6(2.7)	374	27.5(3.1)
60-69	430	26.9(2.6)	380	20.0(2.6)	383	23.6(2.8)	380	19.1(2.7)
70+	340	15.0(2.3)	298	17.5(3.0)	347	10.8(2.2)	357	10.7(1.9)
거주지역								
동	1,406	24.2(1.3)	1,336	25.0(1.5)	1,365	23.5(1.3)	1,340	22.6(1.5)
읍면	594	23.0(2.4)	419	20.8(2.3)	428	27.0(2.7)	391	17.3(2.7)

(계속 : 고중성지방혈증 유병률 추이, 성별, 만30세이상, 1998-2012)

구 분	'98		'01		'05		'07		'08	
	n	분율(표준오차)	n	분율(표준오차)	n	분율(표준오차)	n	분율(표준오차)	n	분율(표준오차)
남 자										
소득수준										
하	372	16.4(2.0)	184	21.7(3.0)	509	25.1(2.4)	176	18.0(4.0)	408	27.3(2.7)
중하	394	19.1(2.0)	159	27.6(3.6)	491	24.5(2.1)	156	25.6(3.6)	387	24.0(2.3)
중상	363	14.0(2.1)	199	23.8(3.4)	473	22.2(2.6)	174	22.5(3.4)	413	22.2(2.3)
상	364	10.5(1.7)	185	31.7(4.5)	491	21.1(2.0)	177	21.7(3.4)	416	22.9(2.5)
거주지역(표준화)										
동	863	13.2(1.3)	532	28.7(2.4)	1,495	22.9(1.3)	481	24.5(2.0)	1,181	23.7(1.3)
읍면	630	20.4(2.1)	235	26.6(2.3)	487	22.9(2.9)	235	13.9(2.6)	503	26.1(3.2)
소득수준(표준화)										
하	372	16.8(2.1)	184	21.6(3.0)	509	24.6(2.3)	176	18.1(3.7)	408	26.9(2.7)
중하	394	19.0(2.0)	159	-- ⁴⁾	491	24.0(2.0)	156	26.0(3.6)	387	24.8(2.2)
중상	363	14.7(2.2)	199	26.0(3.4)	473	21.8(2.5)	174	22.9(3.6)	413	22.2(2.2)
상	364	11.0(1.7)	185	34.4(5.0)	491	21.0(2.0)	177	21.6(3.0)	416	22.8(2.5)
여 자										
30세이상	1,989	6.3(0.7)	1,144	16.1(1.2)	2,662	10.4(0.7)	1,117	12.7(1.5)	2,558	12.0(0.8)
65세이상	376	8.8(1.6)	250	27.2(3.3)	512	14.3(1.9)	332	17.3(3.0)	723	19.7(1.8)
30세이상(표준화)	1,989	6.1(0.7)	1,144	14.5(1.2)	2,662	10.2(0.7)	1,117	12.2(1.4)	2,558	11.2(0.8)
연령(세)										
30-39	583	2.8(0.6)	315	5.4(1.4)*	709	4.4(0.7)	289	4.7(1.2)*	611	5.3(1.1)
40-49	461	4.6(1.0)	262	12.2(2.6)	726	8.8(1.3)	212	8.3(2.1)	537	9.6(1.4)
50-59	382	8.6(1.4)	210	19.5(3.1)	492	15.3(2.0)	196	21.8(3.8)	468	13.3(1.8)
60-69	342	14.2(2.3)	200	28.7(3.4)	421	16.1(1.9)	203	21.9(4.3)	490	19.0(2.2)
70+	221	5.6(1.5)*	157	22.1(3.9)	314	15.2(2.4)	217	16.7(3.2)	452	20.9(2.4)
거주지역										
동	1,171	4.6(0.7)	808	14.7(1.5)	2,024	9.8(0.8)	777	13.1(1.8)	1,824	11.0(1.0)
읍면	818	11.3(1.6)	336	20.5(2.3)	638	12.9(1.8)	340	11.3(2.1)	734	15.6(2.0)
소득수준										
하	471	8.5(1.5)	286	16.2(2.3)	674	10.7(1.5)	257	13.9(2.5)	615	14.2(1.7)
중하	500	6.5(1.1)	262	18.3(2.5)	670	8.5(1.2)	274	12.7(2.8)	612	12.4(1.5)
중상	495	5.3(1.0)	274	15.5(2.4)	651	12.0(1.5)	266	11.4(2.2)	617	11.2(1.5)
상	523	5.6(1.2)	262	12.2(2.6)	646	10.8(1.4)	254	13.8(2.8)	624	8.9(1.2)
거주지역(표준화)										
동	1,171	4.7(0.8)	808	14.0(1.4)	2,024	10.1(0.8)	777	12.5(1.6)	1,824	10.8(0.9)
읍면	818	10.1(1.4)	336	17.8(2.7)	638	13.0(2.0)	340	11.3(2.5)	734	13.1(1.7)
소득수준(표준화)										
하	471	7.9(1.3)	286	15.7(2.5)	674	10.7(1.5)	257	14.4(2.4)	615	14.0(1.7)
중하	500	6.4(1.0)	262	17.1(2.4)	670	8.5(1.2)	274	11.8(2.4)	612	11.7(1.3)
중상	495	5.3(1.0)	274	13.1(1.9)	651	11.6(1.4)	266	11.7(2.4)	617	10.3(1.3)
상	523	5.2(1.1)	262	10.6(2.4)	646	10.4(1.3)	254	13.1(2.4)	624	8.2(1.2)

(단위 : %)

구 분	'09		'10		'11		'12	
	n	분율 (표준오차)	n	분율 (표준오차)	n	분율 (표준오차)	n	분율 (표준오차)
남 자								
소득수준								
하	495	24.7(2.3)	441	24.5(2.5)	393	21.4(2.7)	419	19.9(2.4)
중하	499	25.0(2.5)	450	25.1(2.4)	449	24.9(2.6)	442	20.9(2.5)
중상	485	23.1(2.3)	424	23.4(2.7)	471	26.6(2.5)	416	21.7(2.6)
상	501	23.4(2.0)	423	22.4(2.8)	462	22.5(2.6)	425	22.6(2.6)
거주지역(표준화)								
동	1,406	23.7(1.3)	1,336	25.1(1.5)	1,365	23.0(1.3)	1,340	22.0(1.4)
읍면	594	23.2(2.7)	419	19.8(2.5)	428	28.9(3.4)	391	17.4(3.2)
소득수준(표준화)								
하	495	23.6(2.3)	441	24.3(2.5)	393	20.5(2.6)	419	19.4(2.4)
중하	499	24.8(2.5)	450	24.7(2.3)	449	24.1(2.5)	442	20.5(2.5)
중상	485	22.8(2.2)	424	23.3(2.8)	471	26.3(2.5)	416	22.0(2.8)
상	501	23.0(2.0)	423	22.6(2.9)	462	23.4(2.7)	425	23.0(2.7)
여 자								
30세이상	2,821	10.8(0.8)	2,447	10.7(0.7)	2,574	9.7(0.7)	2,450	13.1(0.9)
65세이상	757	18.4(1.8)	583	20.0(2.2)	718	17.7(1.7)	700	15.1(1.6)
30세이상(표준화)	2,821	10.1(0.7)	2,447	9.7(0.7)	2,574	8.9(0.7)	2,450	12.5(0.9)
연령(세)								
30-39	628	5.8(1.2)	586	4.2(1.0)	560	4.9(1.3)*	484	6.2(1.3)
40-49	648	7.7(1.1)	482	6.0(1.3)	473	5.2(1.2)	467	14.4(2.1)
50-59	526	12.8(1.8)	569	14.2(1.9)	560	10.3(1.3)	538	16.5(2.3)
60-69	541	17.1(1.9)	457	17.2(1.9)	489	19.3(2.2)	482	15.9(2.0)
70+	478	16.5(1.9)	353	20.1(2.7)	492	16.0(1.8)	479	14.9(2.0)
거주지역								
동	2,054	10.2(0.9)	1,905	10.1(0.9)	2,008	9.1(0.8)	1,926	12.4(0.9)
읍면	767	12.7(1.5)	542	12.7(1.6)	566	12.0(1.6)	524	16.0(2.0)
소득수준								
하	690	12.0(1.5)	593	10.9(1.5)	626	10.3(1.7)	559	17.4(1.8)
중하	711	11.5(1.6)	587	11.7(1.6)	643	9.6(1.3)	606	11.7(1.5)
중상	698	10.8(1.2)	629	10.5(1.4)	641	10.0(1.3)	621	10.5(1.6)
상	699	8.8(1.4)	609	9.7(1.5)	639	8.9(1.4)	631	13.0(2.0)
거주지역(표준화)								
동	2,054	10.1(0.8)	1,905	9.7(0.8)	2,008	8.6(0.8)	1,926	12.1(0.9)
읍면	767	10.4(1.4)	542	9.6(1.5)	566	10.4(1.7)	524	14.7(2.4)
소득수준(표준화)								
하	690	11.7(1.4)	593	10.3(1.4)	626	10.2(1.8)	559	17.0(1.8)
중하	711	10.7(1.4)	587	10.9(1.5)	643	8.4(1.1)	606	11.3(1.6)
중상	698	10.2(1.2)	629	9.2(1.3)	641	8.7(1.2)	621	9.3(1.4)
상	699	7.9(1.3)	609	8.0(1.2)	639	8.4(1.3)	631	12.2(2.0)

표 3-6. 만성콩팥병(중등도이상) 유병률¹⁾ 추이 : 성별, 만30세이상, 2008-2012

구 분	'98		'01		'05		'07		'08	
	n	분율 (표준오차)	n	분율 (표준오차)	n	분율 (표준오차)	n	분율 (표준오차)	n	분율 (표준오차)
전 체										
30세이상	-	--	-	--	-	--	-	--	5,736	4.0(0.3)
65세이상	-	--	-	--	-	--	-	--	1,429	14.9(1.1)
30세이상(표준화) ²⁾	-	--	-	--	-	--	-	--	5,736	3.8(0.3)
연령(세)										
30-39	-	--	-	--	-	--	-	--	1,382	0.4(0.2)*
40-49	-	--	-	--	-	--	-	--	1,306	0.7(0.3)*
50-59	-	--	-	--	-	--	-	--	1,116	3.4(0.6)
60-69	-	--	-	--	-	--	-	--	1,047	7.6(1.0)
70+	-	--	-	--	-	--	-	--	885	19.6(1.5)
거주지역										
동	-	--	-	--	-	--	-	--	4,101	3.8(0.3)
읍면	-	--	-	--	-	--	-	--	1,635	4.9(0.8)
소득수준³⁾										
하	-	--	-	--	-	--	-	--	1,362	4.4(0.6)
중하	-	--	-	--	-	--	-	--	1,379	3.5(0.5)
중상	-	--	-	--	-	--	-	--	1,406	3.5(0.5)
상	-	--	-	--	-	--	-	--	1,405	4.0(0.6)
거주지역(표준화)										
동	-	--	-	--	-	--	-	--	4,101	4.1(0.3)
읍면	-	--	-	--	-	--	-	--	1,635	2.9(0.4)
소득수준(표준화)										
하	-	--	-	--	-	--	-	--	1,362	4.4(0.6)
중하	-	--	-	--	-	--	-	--	1,379	3.4(0.4)
중상	-	--	-	--	-	--	-	--	1,406	3.5(0.5)
상	-	--	-	--	-	--	-	--	1,405	3.8(0.5)
남 자										
30세이상	-	--	-	--	-	--	-	--	2,420	3.3(0.4)
65세이상	-	--	-	--	-	--	-	--	560	12.3(1.5)
30세이상(표준화)	-	--	-	--	-	--	-	--	2,420	3.5(0.4)
연령(세)										
30-39	-	--	-	--	-	--	-	--	587	0.4(0.4)**
40-49	-	--	-	--	-	--	-	--	575	1.2(0.6)**
50-59	-	--	-	--	-	--	-	--	482	3.0(0.9)*
60-69	-	--	-	--	-	--	-	--	426	7.2(1.4)
70+	-	--	-	--	-	--	-	--	350	16.7(2.3)
거주지역										
동	-	--	-	--	-	--	-	--	1,733	3.0(0.4)
읍면	-	--	-	--	-	--	-	--	687	4.4(0.8)

1) 만성콩팥병(중등도이상) 유병률 : 사구체여과율(MDRD-GFR)이 60ml/min/1.73m² 미만인 사람의 분율, 만30세이상

- MDRD-GFR 공식 = $175 \times (\text{혈청크레아티닌})^{-1.154} \times (\text{연령})^{-0.203} \times (0.742, \text{여성의 경우})$

- '98-'07년 : 사용된 시약의 측정소급성 미실시 기간으로 결과 비제시

2) 2005년 추계인구로 연령표준화

3) 소득수준 : 월가구균등화소득(월가구소득/√가구원수)을 성별·연령별(5세단위) 사분위로 분류

* : 변동계수(coefficient of variability) 25-50%, ** : 변동계수 50%이상

(단위 : %)

구 분	'09		'10		'11		'12	
	n	분율 (표준오차)	n	분율 (표준오차)	n	분율 (표준오차)	n	분율 (표준오차)
전 체								
30세이상	6,171	2.8(0.2)	5,203	3.0(0.3)	5,237	3.6(0.3)	4,964	3.6(0.3)
65세이상	1,510	11.2(1.0)	1,213	13.0(1.2)	1,374	14.3(1.4)	1,390	14.1(1.3)
30세이상(표준화)	6,171	2.6(0.2)	5,203	2.8(0.2)	5,237	3.3(0.3)	4,964	3.2(0.3)
연령(세)								
30-39	1,385	0.0(-)	1,205	0.0(-)	1,091	0.1(0.1)**	970	0.2(0.1)**
40-49	1,475	0.7(0.2)*	1,137	0.2(0.1)**	1,055	0.9(0.4)*	980	0.8(0.3)*
50-59	1,218	2.5(0.5)	1,144	2.7(0.6)	1,173	2.2(0.5)	1,087	3.3(0.7)
60-69	1,159	4.9(0.7)	981	4.7(0.8)	1,001	7.0(1.0)	996	4.9(0.8)
70+	934	13.8(1.4)	736	17.4(1.7)	917	17.6(1.7)	931	17.4(1.6)
거주지역								
동	4,488	2.6(0.3)	4,037	2.9(0.3)	4,107	3.3(0.3)	3,873	3.2(0.3)
읍면	1,683	3.3(0.5)	1,166	3.4(0.5)	1,130	4.9(0.7)	1,091	5.3(0.9)
소득수준								
하	1,544	2.4(0.4)	1,274	3.1(0.5)	1,213	3.6(0.6)	1,195	2.7(0.4)
중하	1,530	2.8(0.5)	1,263	2.6(0.5)	1,321	3.6(0.6)	1,237	3.3(0.6)
중상	1,510	2.8(0.4)	1,308	2.3(0.5)	1,334	3.0(0.5)	1,211	3.9(0.6)
상	1,524	3.1(0.5)	1,288	3.9(0.7)	1,313	4.0(0.6)	1,247	4.4(0.6)
거주지역(표준화)								
동	4,488	2.9(0.3)	4,037	3.1(0.3)	4,107	3.4(0.3)	3,873	3.2(0.3)
읍면	1,683	2.2(0.3)	1,166	2.3(0.4)	1,130	3.4(0.5)	1,091	2.8(0.5)
소득수준(표준화)								
하	1,544	2.4(0.4)	1,274	3.1(0.5)	1,213	3.0(0.5)	1,195	2.5(0.4)
중하	1,530	2.6(0.4)	1,263	2.6(0.5)	1,321	3.3(0.5)	1,237	2.9(0.5)
중상	1,510	2.8(0.4)	1,308	2.1(0.4)	1,334	2.9(0.5)	1,211	3.1(0.5)
상	1,524	2.8(0.4)	1,288	3.4(0.5)	1,313	3.8(0.6)	1,247	3.9(0.5)
남 자								
30세이상	2,668	3.1(0.4)	2,294	3.0(0.4)	2,248	3.7(0.4)	2,124	3.5(0.4)
65세이상	638	12.3(1.7)	554	13.6(2.0)	592	14.4(1.9)	603	14.2(1.8)
30세이상(표준화)	2,668	3.2(0.4)	2,294	3.1(0.4)	2,248	3.7(0.4)	2,124	3.4(0.3)
연령(세)								
30-39	587	0.0(-)	508	0.0(-)	444	0.0(-)	402	0.0(-)
40-49	631	1.3(0.5)*	526	0.2(0.1)**	458	1.3(0.6)*	426	0.8(0.5)**
50-59	540	4.0(1.0)	467	3.7(1.0)*	506	3.3(1.0)*	457	4.3(1.1)
60-69	520	5.3(1.2)	457	5.7(1.3)	452	8.4(1.6)	444	5.5(1.4)
70+	390	15.1(2.2)	336	17.5(2.7)	388	17.4(2.4)	395	17.3(2.4)
거주지역								
동	1,923	3.0(0.4)	1,768	3.2(0.4)	1,744	3.6(0.5)	1,657	3.3(0.4)
읍면	745	3.7(0.6)	526	2.2(0.7)*	504	4.0(1.0)	467	4.1(1.0)

[계속 : 만성콩팥병(중등도이상) 유병률 추이, 성별, 만30세이상, 2008-2012]

구 분	'98		'01		'05		'07		'08	
	n	분율 (표준오차)	n	분율 (표준오차)	n	분율 (표준오차)	n	분율 (표준오차)	n	분율 (표준오차)
남 자										
소득수준										
하	-	--	-	--	-	--	-	--	569	3.5(0.8)
중하	-	--	-	--	-	--	-	--	576	3.3(0.7)
중상	-	--	-	--	-	--	-	--	603	2.7(0.7)
상	-	--	-	--	-	--	-	--	598	3.4(0.8)
거주지역(표준화)										
동	-	--	-	--	-	--	-	--	1,733	3.6(0.5)
읍면	-	--	-	--	-	--	-	--	687	3.0(0.5)
소득수준(표준화)										
하	-	--	-	--	-	--	-	--	569	3.8(0.8)
중하	-	--	-	--	-	--	-	--	576	3.4(0.7)
중상	-	--	-	--	-	--	-	--	603	3.1(0.7)
상	-	--	-	--	-	--	-	--	598	3.7(0.8)
여 자										
30세이상	-	--	-	--	-	--	-	--	3,316	4.7(0.4)
65세이상	-	--	-	--	-	--	-	--	869	16.7(1.4)
30세이상(표준화)	-	--	-	--	-	--	-	--	3,316	4.0(0.3)
연령(세)										
30-39	-	--	-	--	-	--	-	--	795	0.5(0.2)*
40-49	-	--	-	--	-	--	-	--	731	0.2(0.2)**
50-59	-	--	-	--	-	--	-	--	634	3.8(1.0)*
60-69	-	--	-	--	-	--	-	--	621	8.0(1.4)
70+	-	--	-	--	-	--	-	--	535	21.5(2.0)
거주지역										
동	-	--	-	--	-	--	-	--	2,368	4.5(0.4)
읍면	-	--	-	--	-	--	-	--	948	5.2(0.9)
소득수준										
하	-	--	-	--	-	--	-	--	793	5.2(1.0)
중하	-	--	-	--	-	--	-	--	803	3.7(0.6)
중상	-	--	-	--	-	--	-	--	803	4.4(0.7)
상	-	--	-	--	-	--	-	--	807	4.6(0.8)
거주지역(표준화)										
동	-	--	-	--	-	--	-	--	2,368	4.4(0.4)
읍면	-	--	-	--	-	--	-	--	948	2.9(0.4)
소득수준(표준화)										
하	-	--	-	--	-	--	-	--	793	4.9(0.9)
중하	-	--	-	--	-	--	-	--	803	3.4(0.5)
중상	-	--	-	--	-	--	-	--	803	3.8(0.6)
상	-	--	-	--	-	--	-	--	807	3.8(0.6)

(단위 : %)

구 분	'09		'10		'11		'12	
	n	분율 (표준오차)	n	분율 (표준오차)	n	분율 (표준오차)	n	분율 (표준오차)
남 자								
소득수준								
하	678	2.5(0.6)	564	2.8(0.7)	490	3.8(0.9)	522	2.8(0.6)
중하	657	3.6(0.8)	563	2.8(0.7)*	568	3.4(0.9)*	524	3.2(0.7)
중상	641	3.1(0.7)	574	2.9(0.8)*	586	3.2(0.8)*	514	3.1(0.8)*
상	662	3.4(0.7)	566	3.2(0.9)*	580	4.0(0.9)	528	4.2(0.9)
거주지역(표준화)								
동	1,923	3.6(0.5)	1,768	3.7(0.4)	1,744	4.0(0.5)	1,657	3.6(0.4)
읍면	745	2.8(0.5)	526	1.7(0.5)*	504	3.1(0.8)*	467	2.7(0.7)*
소득수준(표준화)								
하	678	2.7(0.6)	564	3.2(0.7)	490	3.4(0.7)	522	2.9(0.6)
중하	657	3.7(0.7)	563	2.9(0.7)	568	3.4(0.8)	524	3.0(0.7)
중상	641	3.4(0.7)	574	2.8(0.7)	586	3.4(0.8)	514	2.9(0.7)
상	662	3.4(0.7)	566	3.2(0.8)*	580	4.3(0.9)	528	4.3(0.8)
여 자								
30세이상	3,503	2.4(0.3)	2,909	3.0(0.4)	2,989	3.5(0.4)	2,840	3.8(0.4)
65세이상	872	10.4(1.2)	659	12.6(1.6)	782	14.2(1.9)	787	14.1(1.7)
30세이상(표준화)	3,503	2.1(0.2)	2,909	2.5(0.3)	2,989	2.9(0.3)	2,840	3.0(0.3)
연령(세)								
30-39	798	0.0(-)	697	0.0(-)	647	0.2(0.2)**	568	0.3(0.2)**
40-49	844	0.2(0.1)**	611	0.3(0.3)**	597	0.5(0.4)**	554	0.9(0.4)*
50-59	678	1.0(0.4)*	677	1.7(0.5)*	667	1.2(0.4)*	630	2.4(0.6)*
60-69	639	4.6(0.9)	524	3.7(1.1)*	549	5.7(1.2)	552	4.4(1.1)*
70+	544	12.9(1.7)	400	17.4(2.3)	529	17.7(2.4)	536	17.4(2.3)
거주지역								
동	2,565	2.3(0.3)	2,269	2.5(0.4)	2,363	2.9(0.4)	2,216	3.1(0.4)
읍면	938	2.9(0.7)	640	4.6(0.9)	626	5.8(1.0)	624	6.4(1.2)
소득수준								
하	866	2.2(0.4)	710	3.5(0.8)	723	3.4(0.7)	673	2.5(0.5)
중하	873	1.9(0.6)*	700	2.5(0.6)	753	3.9(0.8)	713	3.5(0.8)
중상	869	2.5(0.5)	734	1.7(0.5)*	748	2.8(0.6)	697	4.6(1.0)
상	862	2.8(0.7)	722	4.7(1.0)	733	4.0(0.8)	719	4.6(0.8)
거주지역(표준화)								
동	2,565	2.4(0.3)	2,269	2.6(0.4)	2,363	2.7(0.4)	2,216	2.9(0.3)
읍면	938	1.4(0.3)	640	2.8(0.6)	626	3.6(0.7)	624	2.8(0.5)
소득수준(표준화)								
하	866	2.0(0.4)	710	3.0(0.6)	723	2.7(0.5)	673	2.3(0.5)
중하	873	1.7(0.5)*	700	2.3(0.5)	753	3.2(0.7)	713	2.8(0.7)
중상	869	2.3(0.4)	734	1.5(0.4)*	748	2.4(0.5)	697	3.2(0.6)
상	862	2.1(0.5)	722	3.5(0.7)	733	3.1(0.6)	719	3.5(0.6)

표 3-7. 폐쇄성폐질환 유병률¹⁾ 추이 : 성별, 만40세이상, 2007-2012

구 분	'98		'01		'05		'07		'08	
	n	분율(표준오차)	n	분율(표준오차)	n	분율(표준오차)	n	분율(표준오차)	n	분율(표준오차)
전 체										
40세이상	-	--	-	--	-	--	1,142	15.6 (1.5)	2,501	13.4 (0.9)
65세이상	-	--	-	--	-	--	323	34.0 (3.5)	689	31.1 (2.3)
40세이상(표준화) ²⁾	-	--	-	--	-	--	1,142	15.3 (1.4)	2,501	13.1 (0.7)
연령(세)										
40-49	-	--	-	--	-	--	371	5.4 (1.5)*	818	4.8 (0.9)
50-59	-	--	-	--	-	--	319	14.3 (2.6)	706	9.0 (1.3)
60-69	-	--	-	--	-	--	277	21.5 (3.1)	594	21.4 (2.0)
70+	-	--	-	--	-	--	175	38.8 (4.3)	383	34.8 (3.0)
거주지역										
동	-	--	-	--	-	--	812	13.6 (1.5)	1,741	12.2 (0.9)
읍면	-	--	-	--	-	--	330	22.2 (3.4)	760	17.8 (2.3)
소득수준³⁾										
하	-	--	-	--	-	--	264	17.9 (2.8)	561	14.6 (1.8)
중하	-	--	-	--	-	--	265	18.3 (2.7)	596	13.2 (1.8)
중상	-	--	-	--	-	--	280	14.9 (2.6)	629	11.8 (1.6)
상	-	--	-	--	-	--	279	10.2 (2.4)	642	10.7 (1.6)
거주지역(표준화)										
동	-	--	-	--	-	--	812	14.1 (1.4)	1,741	12.4 (0.8)
읍면	-	--	-	--	-	--	330	19.4 (3.2)	760	15.0 (1.6)
소득수준(표준화)										
하	-	--	-	--	-	--	264	17.9 (2.7)	561	14.7 (1.6)
중하	-	--	-	--	-	--	265	17.7 (2.6)	596	13.2 (1.4)
중상	-	--	-	--	-	--	280	14.2 (2.2)	629	11.7 (1.5)
상	-	--	-	--	-	--	279	10.8 (2.3)	642	10.2 (1.4)
남 자										
40세이상	-	--	-	--	-	--	477	21.5 (2.2)	1,056	19.4 (1.5)
65세이상	-	--	-	--	-	--	139	53.2 (5.8)	271	51.6 (3.8)
40세이상(표준화)	-	--	-	--	-	--	477	22.5 (2.0)	1,056	20.4 (1.3)
연령(세)										
40-49	-	--	-	--	-	--	168	5.6 (2.1)*	355	5.6 (1.3)
50-59	-	--	-	--	-	--	115	21.9 (4.1)	310	15.0 (2.3)
60-69	-	--	-	--	-	--	117	36.8 (5.5)	235	34.9 (3.5)
70+	-	--	-	--	-	--	77	56.2 (7.7)	156	56.1 (4.9)
거주지역										
동	-	--	-	--	-	--	325	18.4 (2.3)	730	17.4 (1.6)
읍면	-	--	-	--	-	--	152	30.6 (5.0)	326	25.9 (3.8)

1) 폐쇄성폐질환유병률 : 폐기능검사결과 기류제한(FEV1/FVC < 0.7)이 있는 분율

2) 2005년 추계인구로 연령표준화

3) 소득수준 : 월가구균등화소득(월가구소득/√가구원수)을 성별·연령별(5세단위) 사분위로 분류

4) 연령대별 자료수(n)가 20명 미만으로 연령표준화 결과 비제시

* : 변동계수(coefficient of variability) 25-50%, ** : 변동계수 50%이상

(단위 : %)

구 분	'09		'10		'11		'12	
	n	분율 (표준오차)	n	분율 (표준오차)	n	분율 (표준오차)	n	분율 (표준오차)
전 체								
40세이상	3,291	11.0 (0.6)	2,855	13.1 (0.9)	3,101	13.2 (0.7)	3,325	14.6 (1.0)
65세이상	908	23.6 (1.9)	660	31.9 (2.7)	790	27.8 (1.7)	1,046	30.2 (2.1)
40세이상(표준화)	3,291	10.5 (0.6)	2,855	12.3 (0.8)	3,101	12.5 (0.7)	3,325	13.7 (0.8)
연령(세)								
40-49	1,049	3.2 (0.6)	901	2.8 (0.7)	863	4.0 (0.9)	851	4.3 (0.9)
50-59	918	9.1 (1.3)	929	9.6 (1.1)	1,014	10.7 (1.2)	971	11.4 (1.5)
60-69	806	17.7 (1.7)	689	20.3 (1.8)	754	21.7 (1.8)	854	24.9 (2.2)
70+	518	26.2 (2.6)	336	35.8 (3.6)	470	29.3 (2.5)	649	31.6 (2.7)
거주지역								
동	2,283	10.0 (0.7)	2,192	11.6 (1.0)	2,423	12.7 (0.8)	2,598	13.1 (0.9)
읍면	1,008	14.5 (1.5)	663	16.8 (2.3)	678	14.9 (1.7)	727	19.7 (2.9)
소득수준								
하	787	12.6 (1.5)	652	14.5 (1.5)	670	13.3 (1.5)	757	12.9 (1.7)
중하	821	10.3 (1.4)	686	14.4 (1.9)	761	13.9 (1.3)	821	17.1 (1.8)
중상	809	10.2 (1.3)	737	11.0 (1.5)	804	12.9 (1.4)	832	15.6 (1.8)
상	844	10.5 (1.2)	739	12.5 (1.7)	831	11.9 (1.6)	866	13.3 (1.4)
거주지역(표준화)								
동	2,283	10.3 (0.7)	2,192	11.4 (0.8)	2,423	12.6 (0.8)	2,598	13.0 (0.8)
읍면	1,008	11.6 (1.2)	663	14.3 (1.8)	678	12.1 (1.4)	727	16.9 (2.3)
소득수준(표준화)								
하	787	12.8 (1.4)	652	15.1 (1.5)	670	12.6 (1.3)	757	13.2 (1.5)
중하	821	10.2 (1.2)	686	13.1 (1.4)	761	13.2 (1.3)	821	15.7 (1.5)
중상	809	10.1 (1.2)	737	10.1 (1.2)	804	12.0 (1.3)	832	14.3 (1.6)
상	844	9.2 (1.0)	739	11.0 (1.3)	831	11.3 (1.4)	866	11.9 (1.2)
남 자								
40세이상	1,446	16.6 (1.1)	1,281	19.6 (1.4)	1,342	20.2 (1.2)	1,401	23.4 (1.6)
65세이상	379	38.7 (3.5)	300	51.4 (3.5)	332	47.7 (3.2)	443	53.9 (3.1)
40세이상(표준화)	1,446	17.1 (1.0)	1,281	20.0 (1.2)	1,342	20.3 (1.1)	1,401	23.1 (1.2)
연령(세)								
40-49	466	5.5 (1.1)	446	4.1 (1.1)*	388	5.4 (1.4)*	370	6.9 (1.6)
50-59	401	13.2 (2.0)	371	15.1 (2.1)	429	16.8 (2.1)	397	19.4 (2.9)
60-69	365	29.4 (2.9)	308	34.0 (3.1)	325	34.9 (2.9)	360	38.4 (3.3)
70+	214	43.9 (4.6)	156	58.9 (4.6)	200	52.7 (4.5)	274	59.3 (4.4)
거주지역								
동	995	15.1 (1.2)	971	18.9 (1.7)	1,046	19.0 (1.3)	1,082	21.1 (1.6)
읍면	451	21.8 (2.3)	310	21.3 (2.8)	296	24.0 (2.8)	319	30.3 (4.5)

(계속 : 폐쇄성폐질환유병률 추이, 성별, 만40세이상, 2007-2012)

구 분	'98		'01		'05		'07		'08	
	n	분율(표준오차)	n	분율(표준오차)	n	분율(표준오차)	n	분율(표준오차)	n	분율(표준오차)
남 자										
소득수준										
하	-	--	-	--	-	--	100	28.5 (4.7)	221	20.6 (3.1)
중하	-	--	-	--	-	--	110	27.1 (4.1)	257	19.7 (2.9)
중상	-	--	-	--	-	--	123	18.8 (4.0)	281	17.7 (2.7)
상	-	--	-	--	-	--	125	12.2 (3.3)*	267	15.6 (2.8)
거주지역(표준화)										
동	-	--	-	--	-	--	325	19.8 (2.1)	730	19.3 (1.5)
읍면	-	--	-	--	-	--	152	29.7 (4.5)	326	23.9 (2.6)
소득수준(표준화)										
하	-	--	-	--	-	--	100	- ⁴⁾	221	21.2 (2.7)
중하	-	--	-	--	-	--	110	--	257	19.9 (2.3)
중상	-	--	-	--	-	--	123	--	281	19.2 (2.6)
상	-	--	-	--	-	--	125	--	267	17.3 (2.5)
여 자										
40세이상	-	--	-	--	-	--	665	10.2 (1.8)	1,445	7.9 (1.0)
65세이상	-	--	-	--	-	--	184	21.0 (4.4)	418	17.2 (2.5)
40세이상(표준화)	-	--	-	--	-	--	665	9.3 (1.6)	1,445	7.2 (0.8)
연령(세)										
40-49	-	--	-	--	-	--	203	5.2 (2.4)*	463	3.9 (1.1)*
50-59	-	--	-	--	-	--	204	6.6 (2.2)*	396	3.1 (0.8)*
60-69	-	--	-	--	-	--	160	8.1 (2.9)*	359	9.4 (2.2)
70+	-	--	-	--	-	--	98	28.5 (6.1)	227	21.9 (3.3)
거주지역										
동	-	--	-	--	-	--	487	9.2 (2.1)	1,011	7.5 (1.1)
읍면	-	--	-	--	-	--	178	13.8 (3.9)*	434	9.5 (1.8)
소득수준										
하	-	--	-	--	-	--	164	10.8 (3.7)*	340	9.2 (1.8)
중하	-	--	-	--	-	--	155	9.3 (2.6)*	339	7.0 (1.6)
중상	-	--	-	--	-	--	157	11.0 (3.4)*	348	5.8 (1.9)*
상	-	--	-	--	-	--	154	7.9 (3.5)*	375	6.6 (1.8)*
거주지역(표준화)										
동	-	--	-	--	-	--	487	9.2 (2.0)	1,011	7.1 (1.0)
읍면	-	--	-	--	-	--	178	10.8 (3.6)*	434	6.8 (1.1)
소득수준(표준화)										
하	-	--	-	--	-	--	164	9.0 (2.7)*	340	9.0 (1.6)
중하	-	--	-	--	-	--	155	9.3 (2.7)*	339	6.9 (1.5)
중상	-	--	-	--	-	--	157	9.8 (2.8)*	348	5.4 (1.8)*
상	-	--	-	--	-	--	154	--	375	6.0 (1.6)*

(단위 : %)

구 분	'09		'10		'11		'12	
	n	분율 (표준오차)	n	분율 (표준오차)	n	분율 (표준오차)	n	분율 (표준오차)
남 자								
소득수준								
하	353	18.9 (2.3)	291	18.3 (2.7)	262	22.4 (2.8)	315	21.9 (3.2)
중하	349	15.6 (2.5)	316	21.0 (2.9)	335	20.9 (2.2)	344	27.5 (3.0)
중상	351	16.1 (2.1)	332	18.6 (2.4)	356	19.9 (2.3)	358	24.8 (3.3)
상	376	15.3 (2.0)	327	21.0 (2.9)	374	16.8 (2.7)	362	19.7 (2.3)
거주지역(표준화)								
동	995	16.8 (1.3)	971	19.8 (1.3)	1,046	19.9 (1.3)	1,082	22.2 (1.2)
읍면	451	18.7 (1.9)	310	20.3 (2.3)	296	20.9 (2.0)	319	27.3 (3.6)
소득수준(표준화)								
하	353	20.7 (2.3)	291	21.5 (2.7)	262	22.8 (2.3)	315	24.8 (2.7)
중하	349	17.2 (2.3)	316	21.7 (2.1)	335	22.1 (2.0)	344	26.9 (2.4)
중상	351	16.5 (1.9)	332	16.8 (1.9)	356	19.2 (2.1)	358	23.2 (2.8)
상	376	14.0 (1.8)	327	19.1 (1.9)	374	16.8 (2.3)	362	18.8 (1.9)
여 자								
40세이상	1,845	5.8 (0.7)	1,574	7.0 (1.2)	1,759	6.8 (0.8)	1,924	6.6 (0.8)
65세이상	529	13.3 (2.0)	360	18.4 (3.2)	458	13.9 (1.8)	603	13.6 (1.7)
40세이상(표준화)	1,845	5.1 (0.6)	1,574	6.0 (0.9)	1,759	6.1 (0.7)	1,924	5.9 (0.7)
연령(세)								
40-49	583	0.8 (0.4)**	455	1.4 (0.7)**	475	2.6 (1.0)*	481	1.7 (0.7)*
50-59	517	5.0 (1.2)	558	4.0 (1.1)*	585	4.6 (1.0)	574	3.5 (0.8)
60-69	441	7.2 (1.4)	381	7.9 (1.7)	429	9.7 (2.0)	494	12.7 (2.1)
70+	304	15.4 (2.8)	180	21.4 (4.2)	270	14.8 (2.3)	375	14.1 (2.1)
거주지역								
동	1,288	5.3 (0.8)	1,221	5.1 (0.9)	1,377	7.0 (0.9)	1,516	6.0 (0.8)
읍면	557	7.7 (1.4)	353	12.2 (3.4)*	382	6.1 (1.4)	408	8.6 (2.1)
소득수준								
하	434	6.6 (1.7)*	361	10.8 (2.3)	408	5.7 (1.2)	442	4.5 (1.2)*
중하	472	5.3 (1.2)	370	8.1 (2.3)*	426	7.4 (1.5)	477	8.0 (1.5)
중상	458	5.1 (1.5)*	405	4.2 (1.4)*	448	6.2 (1.5)	474	6.5 (1.3)
상	468	5.9 (1.5)	412	4.7 (1.5)*	457	7.1 (1.5)	504	7.7 (1.5)
거주지역(표준화)								
동	1,288	5.1 (0.8)	1,221	4.7 (0.7)	1,377	6.6 (0.8)	1,516	5.8 (0.8)
읍면	557	5.3 (1.0)	353	9.4 (2.5)*	382	4.9 (1.2)*	408	5.8 (1.3)
소득수준(표준화)								
하	434	6.0 (1.5)	361	9.8 (1.8)	408	5.0 (1.0)	442	4.5 (1.1)*
중하	472	4.9 (1.0)	370	6.5 (1.5)	426	6.7 (1.4)	477	6.5 (1.1)
중상	458	4.7 (1.2)	405	3.8 (1.2)*	448	5.7 (1.4)*	474	6.0 (1.2)
상	468	5.1 (1.3)*	412	3.8 (1.1)*	457	6.4 (1.3)	504	6.6 (1.4)

표 3-8. 영구치우식 유병률¹⁾ 추이 : 성별, 만19세이상, 2007-2012

구 분	'98		'01		'05		'07		'08	
	n	분율(표준오차)	n	분율(표준오차)	n	분율(표준오차)	n	분율(표준오차)	n	분율(표준오차)
전 체										
19세이상	-	--	-	--	-	--	2,925	38.6 (1.4)	6,681	35.2 (0.9)
65세이상	-	--	-	--	-	--	727	33.7 (2.2)	1,497	29.3 (1.5)
35-44세	-	--	-	--	-	--	589	38.3 (2.6)	1,476	35.7 (1.4)
19세이상(표준화) ²⁾	-	--	-	--	-	--	2,925	39.1 (1.3)	6,681	35.7 (0.9)
연령(세)										
19-29	-	--	-	--	-	--	329	53.1 (3.1)	872	44.6 (2.1)
30-39	-	--	-	--	-	--	616	41.7 (2.4)	1,384	38.4 (1.6)
40-49	-	--	-	--	-	--	549	33.7 (3.0)	1,297	33.1 (1.5)
50-59	-	--	-	--	-	--	494	29.5 (2.1)	1,116	27.4 (1.7)
60-69	-	--	-	--	-	--	479	31.9 (2.4)	1,063	31.3 (1.9)
70+	-	--	-	--	-	--	458	32.7 (2.9)	949	29.0 (1.7)
거주지역										
동	-	--	-	--	-	--	2,061	38.0 (1.7)	4,907	34.4 (1.0)
읍면	-	--	-	--	-	--	864	40.5 (2.8)	1,774	38.5 (2.2)
소득수준³⁾										
하	-	--	-	--	-	--	691	44.2 (2.2)	1,594	42.3 (1.6)
중하	-	--	-	--	-	--	676	40.9 (2.5)	1,608	36.7 (1.5)
중상	-	--	-	--	-	--	717	38.0 (2.2)	1,639	34.8 (1.6)
상	-	--	-	--	-	--	689	32.4 (2.1)	1,630	27.5 (1.5)
거주지역(표준화)										
동	-	--	-	--	-	--	2,061	38.3 (1.6)	4,907	34.5 (1.0)
읍면	-	--	-	--	-	--	864	42.8 (3.0)	1,774	39.8 (2.5)
소득수준(표준화)										
하	-	--	-	--	-	--	691	44.5 (2.0)	1,594	42.5 (1.6)
중하	-	--	-	--	-	--	676	41.3 (2.5)	1,608	37.3 (1.5)
중상	-	--	-	--	-	--	717	38.3 (2.1)	1,639	35.3 (1.6)
상	-	--	-	--	-	--	689	33.5 (2.1)	1,630	27.9 (1.5)
남 자										
19세이상	-	--	-	--	-	--	1,215	41.1 (2.0)	2,787	37.3 (1.3)
65세이상	-	--	-	--	-	--	302	37.6 (3.5)	574	31.9 (2.6)
35-44세	-	--	-	--	-	--	253	39.3 (3.4)	634	37.0 (2.1)
19세이상(표준화)	-	--	-	--	-	--	1,215	41.6 (2.0)	2,787	37.6 (1.2)
연령(세)										
19-29	-	--	-	--	-	--	132	57.8 (4.8)	356	46.8 (3.0)
30-39	-	--	-	--	-	--	243	45.6 (3.5)	586	40.3 (2.3)
40-49	-	--	-	--	-	--	241	33.2 (3.7)	565	33.8 (2.3)
50-59	-	--	-	--	-	--	201	32.8 (3.2)	482	29.8 (2.5)
60-69	-	--	-	--	-	--	214	27.2 (3.3)	438	33.2 (2.8)
70+	-	--	-	--	-	--	184	41.5 (5.2)	360	33.0 (2.8)
거주지역										
동	-	--	-	--	-	--	843	40.4 (2.4)	2,044	36.2 (1.4)
읍면	-	--	-	--	-	--	372	43.8 (3.8)	743	42.1 (2.7)

1) 영구치우식 유병률 : 치료를 완료하지 않거나 발거하지 않은 영구치 치아우식증(충치)을 현재 1개 이상 보유하고 있는 분율

2) 2005년 추계인구로 연령표준화

3) 소득수준 : 월가구균등화소득(월가구소득/√가구원수)을 성별·연령별(5세단위) 사분위로 분류

(단위 : %)

구 분	'09		'10		'11		'12	
	n	분율 (표준오차)	n	분율 (표준오차)	n	분율 (표준오차)	n	분율 (표준오차)
전 체								
19세이상	7,403	33.8 (0.8)	6,206	33.5 (0.9)	6,039	32.3 (1.0)	5,757	34.1 (1.0)
65세이상	1,658	28.4 (1.4)	1,396	27.5 (1.6)	1,521	28.7 (1.5)	1,559	28.9 (2.0)
35-44세	1,492	35.7 (1.5)	1,325	34.3 (1.7)	1,190	32.1 (1.9)	1,043	35.6 (2.0)
19세이상(표준화)	7,403	34.3 (0.8)	6,206	34.1 (1.0)	6,039	32.9 (1.0)	5,757	35.0 (1.1)
연령(세)								
19-29	1,031	40.5 (1.7)	758	38.6 (2.4)	672	39.5 (2.5)	633	39.4 (2.4)
30-39	1,400	38.6 (1.5)	1,230	38.2 (1.9)	1,085	32.3 (1.6)	971	40.2 (2.1)
40-49	1,477	31.7 (1.6)	1,150	33.9 (1.8)	1,047	33.7 (1.9)	961	34.5 (1.9)
50-59	1,235	29.1 (1.6)	1,164	28.5 (1.7)	1,168	28.1 (1.7)	1,087	29.5 (1.8)
60-69	1,196	27.2 (1.5)	1,011	27.6 (2.1)	1,033	27.6 (1.9)	1,028	25.3 (2.0)
70+	1,064	28.8 (1.9)	893	27.4 (1.8)	1,034	28.4 (1.8)	1,077	30.0 (2.3)
거주지역								
동	5,482	33.5 (1.0)	4,850	32.6 (1.1)	4,804	31.3 (1.1)	4,553	32.9 (1.1)
읍면	1,921	34.8 (1.7)	1,356	36.7 (2.1)	1,235	36.4 (2.3)	1,204	39.5 (3.0)
소득수준								
하	1,842	40.7 (1.4)	1,525	37.6 (1.5)	1,406	38.3 (1.8)	1,402	41.3 (1.8)
중하	1,847	36.0 (1.4)	1,538	34.5 (1.9)	1,517	32.4 (1.5)	1,422	35.4 (1.8)
중상	1,797	31.5 (1.2)	1,543	30.5 (1.8)	1,545	33.3 (1.6)	1,415	28.3 (1.7)
상	1,829	26.6 (1.3)	1,516	30.8 (1.7)	1,511	24.8 (1.8)	1,432	30.7 (1.8)
거주지역(표준화)								
동	5,482	33.6 (1.0)	4,850	32.8 (1.1)	4,804	31.7 (1.1)	4,553	33.3 (1.1)
읍면	1,921	36.7 (2.1)	1,356	39.5 (2.5)	1,235	38.5 (2.5)	1,204	42.5 (3.2)
소득수준(표준화)								
하	1,842	41.1 (1.4)	1,525	38.1 (1.5)	1,406	38.9 (1.9)	1,402	41.9 (1.9)
중하	1,847	36.7 (1.5)	1,538	35.3 (2.0)	1,517	32.8 (1.6)	1,422	35.9 (1.9)
중상	1,797	31.8 (1.3)	1,543	30.9 (1.9)	1,545	34.0 (1.7)	1,415	29.6 (1.7)
상	1,829	27.4 (1.3)	1,516	31.6 (1.7)	1,511	25.3 (1.8)	1,432	31.2 (1.9)
남 자								
19세이상	3,207	36.9 (1.0)	2,678	37.1 (1.3)	2,569	36.0 (1.3)	2,389	37.1 (1.3)
65세이상	694	30.2 (1.9)	621	31.6 (2.4)	643	32.7 (2.2)	658	30.9 (2.7)
35-44세	644	39.0 (2.0)	602	37.5 (2.2)	503	34.8 (2.5)	434	38.6 (2.6)
19세이상(표준화)	3,207	37.4 (1.0)	2,678	37.5 (1.3)	2,569	36.3 (1.3)	2,389	37.9 (1.4)
연령(세)								
19-29	478	44.9 (2.2)	304	41.6 (3.2)	288	42.0 (3.5)	252	44.4 (3.6)
30-39	586	44.6 (2.2)	508	42.2 (2.7)	440	38.3 (2.5)	392	43.1 (2.7)
40-49	634	34.1 (2.3)	526	37.0 (2.6)	452	34.5 (2.7)	403	36.5 (2.6)
50-59	536	28.3 (2.2)	480	30.7 (2.4)	499	32.4 (2.2)	449	30.5 (2.4)
60-69	538	29.4 (2.2)	468	32.5 (2.9)	464	30.8 (2.8)	448	28.3 (2.6)
70+	435	29.5 (2.6)	392	31.3 (2.9)	426	33.3 (2.9)	445	32.1 (3.1)
거주지역								
동	2,364	36.9 (1.2)	2,090	36.9 (1.5)	2,030	35.6 (1.4)	1,876	35.7 (1.5)
읍면	843	37.2 (2.0)	588	37.8 (2.6)	539	37.3 (2.8)	513	42.6 (3.4)

(계속 : 영구치우식 유병률 추이, 성별, 만19세이상, 2007-2012)

구 분	'98		'01		'05		'07		'08	
	n	분율(표준오차)	n	분율(표준오차)	n	분율(표준오차)	n	분율(표준오차)	n	분율(표준오차)
남 자										
소득수준										
하	-	--	-	--	-	--	289	41.0 (3.2)	664	44.7 (2.4)
중하	-	--	-	--	-	--	275	44.6 (3.9)	666	38.7 (2.2)
중상	-	--	-	--	-	--	300	40.7 (3.3)	696	36.6 (2.1)
상	-	--	-	--	-	--	296	40.2 (3.4)	677	29.8 (2.2)
거주지역(표준화)										
동	-	--	-	--	-	--	843	40.7 (2.3)	2,044	36.0 (1.4)
읍면	-	--	-	--	-	--	372	46.9 (4.0)	743	42.4 (2.8)
소득수준(표준화)										
하	-	--	-	--	-	--	289	40.8 (3.0)	664	44.8 (2.4)
중하	-	--	-	--	-	--	275	45.1 (3.8)	666	39.0 (2.1)
중상	-	--	-	--	-	--	300	41.1 (3.1)	696	36.6 (2.0)
상	-	--	-	--	-	--	296	41.1 (3.4)	677	29.9 (2.2)
여 자										
19세이상	-	--	-	--	-	--	1,710	36.1 (1.5)	3,894	33.1 (1.0)
30세이상	-	--	-	--	-	--	425	31.0 (2.5)	923	27.4 (1.8)
35-44세	-	--	-	--	-	--	336	37.3 (3.4)	842	34.4 (1.9)
19세이상(표준화)	-	--	-	--	-	--	1,710	36.7 (1.5)	3,894	33.8 (1.0)
연령(세)										
19-29	-	--	-	--	-	--	197	48.4 (4.2)	516	42.3 (2.3)
30-39	-	--	-	--	-	--	373	37.5 (3.0)	798	36.4 (2.3)
40-49	-	--	-	--	-	--	308	34.1 (3.8)	732	32.4 (1.9)
50-59	-	--	-	--	-	--	293	26.2 (2.8)	634	25.1 (2.1)
60-69	-	--	-	--	-	--	265	36.0 (3.6)	625	29.5 (2.4)
70+	-	--	-	--	-	--	274	27.5 (2.9)	589	26.6 (2.2)
거주지역										
동	-	--	-	--	-	--	1,218	35.9 (1.7)	2,863	32.7 (1.1)
읍면	-	--	-	--	-	--	492	37.0 (3.1)	1,031	35.0 (2.2)
소득수준										
하	-	--	-	--	-	--	402	47.4 (2.9)	930	39.9 (1.9)
중하	-	--	-	--	-	--	401	37.7 (2.7)	942	34.8 (1.8)
중상	-	--	-	--	-	--	417	35.3 (2.5)	943	33.0 (2.0)
상	-	--	-	--	-	--	393	24.1 (2.7)	953	25.2 (1.8)
거주지역(표준화)										
동	-	--	-	--	-	--	1,218	36.3 (1.7)	2,863	32.9 (1.1)
읍면	-	--	-	--	-	--	492	38.7 (3.3)	1,031	36.2 (2.6)
소득수준(표준화)										
하	-	--	-	--	-	--	402	47.8 (2.7)	930	40.4 (1.9)
중하	-	--	-	--	-	--	401	37.8 (2.7)	942	35.8 (1.8)
중상	-	--	-	--	-	--	417	35.8 (2.6)	943	34.1 (2.0)
상	-	--	-	--	-	--	393	25.1 (2.8)	953	25.7 (1.8)

(단위 : %)

구 분	'09		'10		'11		'12	
	n	분율 (표준오차)	n	분율 (표준오차)	n	분율 (표준오차)	n	분율 (표준오차)
남 자								
소득수준								
하	811	46.3 (1.9)	661	42.9 (2.3)	573	43.1 (2.7)	582	43.3 (2.7)
중하	789	39.2 (2.0)	666	37.6 (2.6)	645	35.2 (2.2)	586	37.8 (2.5)
중상	764	33.8 (1.7)	665	31.6 (2.3)	672	36.5 (2.5)	585	32.0 (2.3)
상	800	27.9 (1.9)	655	35.8 (2.5)	653	29.1 (2.4)	600	34.2 (2.8)
거주지역(표준화)								
동	2,364	36.7 (1.2)	2,090	37.0 (1.5)	2,030	35.7 (1.4)	1,876	36.0 (1.5)
읍면	843	39.3 (2.4)	588	38.8 (3.0)	539	39.0 (3.2)	513	44.5 (3.3)
소득수준(표준화)								
하	811	46.4 (1.9)	661	43.1 (2.3)	573	43.2 (2.8)	582	43.6 (2.6)
중하	789	39.9 (2.0)	666	38.3 (2.6)	645	35.3 (2.3)	586	38.7 (2.6)
중상	764	34.1 (1.8)	665	32.2 (2.3)	672	36.6 (2.5)	585	33.2 (2.5)
상	800	28.5 (1.8)	655	36.2 (2.4)	653	29.7 (2.4)	600	34.7 (2.8)
여 자								
19세이상	4,196	30.6 (1.0)	3,528	30.0 (1.0)	3,470	28.8 (1.0)	3,368	31.3 (1.3)
30세이상	964	27.1 (1.8)	775	24.6 (2.0)	878	25.9 (1.9)	901	27.5 (2.3)
35-44세	848	32.3 (1.8)	723	30.9 (2.1)	687	29.2 (2.5)	609	32.5 (2.4)
19세이상(표준화)	4,196	31.0 (1.0)	3,528	30.7 (1.1)	3,470	29.5 (1.1)	3,368	32.1 (1.4)
연령(세)								
19-29	553	35.7 (2.4)	454	35.3 (3.0)	384	36.7 (2.9)	381	34.0 (3.2)
30-39	814	32.1 (1.9)	722	34.1 (2.2)	645	26.1 (2.2)	579	37.1 (2.6)
40-49	843	29.3 (1.8)	624	30.7 (2.1)	595	32.9 (2.5)	558	32.4 (2.7)
50-59	699	29.8 (2.1)	684	26.3 (2.0)	669	23.9 (2.2)	638	28.5 (2.4)
60-69	658	25.3 (1.8)	543	23.1 (2.4)	569	24.7 (2.3)	580	22.5 (2.7)
70+	629	28.4 (2.2)	501	25.0 (2.5)	608	25.4 (2.1)	632	28.7 (2.7)
거주지역								
동	3,118	30.2 (1.1)	2,760	28.4 (1.2)	2,774	27.1 (1.1)	2,677	30.2 (1.4)
읍면	1,078	32.3 (2.1)	768	35.6 (2.3)	696	35.6 (2.6)	691	36.2 (3.5)
소득수준								
하	1,031	34.8 (1.9)	864	32.5 (1.9)	833	33.9 (2.0)	820	39.5 (2.3)
중하	1,058	33.0 (1.9)	872	31.5 (2.0)	872	29.6 (2.0)	836	33.1 (2.1)
중상	1,033	29.2 (1.7)	878	29.4 (2.3)	873	30.2 (2.0)	830	24.6 (2.1)
상	1,029	25.4 (1.8)	861	25.5 (2.0)	858	20.4 (1.9)	832	27.1 (2.1)
거주지역(표준화)								
동	3,118	30.4 (1.1)	2,760	28.6 (1.2)	2,774	27.7 (1.1)	2,677	30.7 (1.5)
읍면	1,078	33.7 (2.7)	768	40.1 (3.1)	696	38.4 (3.3)	691	39.3 (4.0)
소득수준(표준화)								
하	1,031	35.2 (2.0)	864	33.4 (2.0)	833	34.8 (2.2)	820	40.2 (2.4)
중하	1,058	33.5 (2.0)	872	32.4 (2.1)	872	30.6 (2.2)	836	33.5 (2.3)
중상	1,033	29.4 (1.8)	878	30.1 (2.5)	873	31.1 (2.2)	830	25.7 (2.3)
상	1,029	25.9 (1.9)	861	26.1 (2.1)	858	20.7 (2.1)	832	27.6 (2.2)

표 3-9. 치주질환 유병률¹⁾ 추이 : 성별, 만19세이상, 2007-2012

구 분	'98		'01		'05		'07		'08	
	n	분율(표준오차)	n	분율(표준오차)	n	분율(표준오차)	n	분율(표준오차)	n	분율(표준오차)
전 체										
19세이상	-	--	-	--	-	--	2,774	35.5 (1.9)	6,410	33.1 (1.2)
30세이상	-	--	-	--	-	--	2,445	42.5 (2.2)	5,539	40.5 (1.4)
35-44세	-	--	-	--	-	--	588	33.6 (2.7)	1,475	29.8 (1.9)
19세이상(표준화) ²⁾	-	--	-	--	-	--	2,774	35.0 (1.8)	6,410	32.1 (1.1)
연령(세)										
19-29	-	--	-	--	-	--	329	9.6 (2.2)	871	5.3 (0.8)
30-39	-	--	-	--	-	--	614	24.6 (2.9)	1,381	21.4 (1.6)
40-49	-	--	-	--	-	--	548	42.9 (3.4)	1,295	39.0 (1.9)
50-59	-	--	-	--	-	--	485	51.7 (3.5)	1,103	53.2 (2.2)
60-69	-	--	-	--	-	--	448	57.6 (3.9)	997	57.2 (2.5)
70+	-	--	-	--	-	--	350	59.4 (3.9)	763	53.7 (2.6)
거주지역										
동	-	--	-	--	-	--	2,002	35.4 (2.2)	4,785	31.2 (1.3)
읍면	-	--	-	--	-	--	772	36.0 (3.8)	1,625	42.1 (2.7)
소득수준³⁾										
하	-	--	-	--	-	--	649	37.8 (2.7)	1,514	37.3 (1.8)
중하	-	--	-	--	-	--	650	37.4 (3.2)	1,540	35.1 (1.6)
중상	-	--	-	--	-	--	682	33.7 (2.6)	1,585	30.0 (1.6)
상	-	--	-	--	-	--	660	34.1 (2.5)	1,579	30.4 (2.1)
거주지역(표준화)										
동	-	--	-	--	-	--	2,002	35.3 (2.2)	4,785	31.7 (1.3)
읍면	-	--	-	--	-	--	772	34.2 (3.5)	1,625	34.7 (2.2)
소득수준(표준화)										
하	-	--	-	--	-	--	649	38.0 (2.7)	1,514	37.1 (1.5)
중하	-	--	-	--	-	--	650	37.1 (2.9)	1,540	33.8 (1.5)
중상	-	--	-	--	-	--	682	33.6 (2.4)	1,585	29.7 (1.4)
상	-	--	-	--	-	--	660	32.6 (2.4)	1,579	29.0 (1.9)
남 자										
19세이상	-	--	-	--	-	--	1,153	40.8 (2.1)	2,705	38.8 (1.6)
30세이상	-	--	-	--	-	--	1,021	49.2 (2.3)	2,350	47.9 (1.8)
35-44세	-	--	-	--	-	--	253	41.2 (3.6)	633	38.0 (2.8)
19세이상(표준화)	-	--	-	--	-	--	1,153	40.7 (2.0)	2,705	38.4 (1.4)
연령(세)										
19-29	-	--	-	--	-	--	132	9.7 (3.4)*	355	5.9 (1.2)
30-39	-	--	-	--	-	--	243	30.5 (3.8)	584	27.7 (2.3)
40-49	-	--	-	--	-	--	240	49.1 (3.8)	565	49.8 (2.8)
50-59	-	--	-	--	-	--	196	63.6 (4.5)	475	59.9 (3.0)
60-69	-	--	-	--	-	--	199	64.8 (4.2)	412	64.1 (3.4)
70+	-	--	-	--	-	--	143	66.9 (5.3)	314	61.9 (3.7)
거주지역										
동	-	--	-	--	-	--	816	40.9 (2.4)	2,004	36.9 (1.8)
읍면	-	--	-	--	-	--	337	40.5 (4.6)	701	48.1 (3.2)

1) 치주질환 유병률 : 치주조직병치료 이상의 치주질환(잇몸병) 치료가 필요한 분율

- '11년 결과 미공개

2) 2005년 추계인구로 연령표준화

3) 소득수준 : 월가구균등화소득(월가구소득/√가구원수)을 성별·연령별(5세단위) 사분위로 분류

* : 변동계수(coefficient of variability) 25-50%, ** : 변동계수 50%이상

(단위 : %)

구 분	'09		'10		'11		'12	
	n	분율 (표준오차)	n	분율 (표준오차)	n	분율 (표준오차)	n	분율 (표준오차)
전 체								
19세이상	7,095	30.7 (1.0)	5,975	24.1 (1.2)	-	--	5,513	22.7 (1.0)
30세이상	6,065	37.0 (1.1)	5,217	28.9 (1.3)	-	--	4,880	27.5 (1.2)
35-44세	1,489	27.4 (1.7)	1,324	20.0 (1.6)	-	--	1,043	18.1 (1.7)
19세이상(표준화)	7,095	29.4 (1.0)	5,975	22.9 (1.0)	-	--	5,513	20.7 (0.9)
연령(세)								
19-29	1,030	6.4 (1.0)	758	5.3 (1.1)	-	--	633	2.5 (0.7)*
30-39	1,398	19.0 (1.5)	1,228	12.8 (1.3)	-	--	971	10.8 (1.3)
40-49	1,475	37.2 (1.7)	1,148	28.0 (1.8)	-	--	960	26.2 (2.0)
50-59	1,221	49.2 (2.0)	1,146	36.9 (2.1)	-	--	1,079	34.7 (2.2)
60-69	1,132	47.8 (2.3)	962	41.4 (2.4)	-	--	971	36.4 (2.6)
70+	839	47.4 (2.6)	733	41.4 (2.7)	-	--	899	44.0 (2.4)
거주지역								
동	5,321	30.0 (1.1)	4,725	21.1 (1.1)	-	--	4,423	20.2 (1.1)
읍면	1,774	33.9 (2.4)	1,250	35.4 (3.0)	-	--	1,090	33.8 (3.2)
소득수준								
하	1,748	32.4 (1.5)	1,461	24.8 (1.8)	-	--	1,328	26.5 (1.6)
중하	1,765	35.0 (1.5)	1,476	25.4 (1.9)	-	--	1,368	24.4 (1.7)
중상	1,731	29.2 (1.6)	1,489	24.2 (1.7)	-	--	1,349	20.8 (1.5)
상	1,773	26.7 (1.4)	1,468	21.5 (1.5)	-	--	1,388	17.4 (1.6)
거주지역(표준화)								
동	5,321	29.9 (1.1)	4,725	21.1 (1.1)	-	--	4,423	19.2 (1.0)
읍면	1,774	28.2 (2.2)	1,250	28.1 (2.2)	-	--	1,090	26.7 (2.4)
소득수준(표준화)								
하	1,748	31.4 (1.4)	1,461	23.8 (1.6)	-	--	1,328	25.0 (1.5)
중하	1,765	33.4 (1.5)	1,476	24.3 (1.7)	-	--	1,368	21.6 (1.5)
중상	1,731	28.0 (1.5)	1,489	22.8 (1.6)	-	--	1,349	18.7 (1.4)
상	1,773	25.1 (1.4)	1,468	20.1 (1.4)	-	--	1,388	16.2 (1.4)
남 자								
19세이상	3,078	36.2 (1.3)	2,570	29.4 (1.5)	-	--	2,300	27.1 (1.4)
30세이상	2,600	44.1 (1.5)	2,266	35.1 (1.7)	-	--	2,048	33.1 (1.6)
35-44세	644	36.3 (2.3)	601	29.1 (2.4)	-	--	434	24.7 (2.7)
19세이상(표준화)	3,078	35.4 (1.2)	2,570	28.4 (1.4)	-	--	2,300	25.7 (1.2)
연령(세)								
19-29	478	7.3 (1.6)	304	8.0 (2.0)*	-	--	252	3.5 (1.2)*
30-39	586	24.7 (2.2)	507	18.5 (2.0)	-	--	392	13.1 (1.9)
40-49	633	48.0 (2.3)	524	36.3 (2.7)	-	--	402	37.0 (3.1)
50-59	530	57.2 (2.7)	467	46.8 (2.9)	-	--	445	40.2 (2.9)
60-69	505	53.8 (2.9)	440	44.6 (3.1)	-	--	423	40.1 (3.4)
70+	346	50.9 (3.8)	328	41.3 (3.7)	-	--	386	51.5 (3.6)
거주지역								
동	2,286	35.4 (1.4)	2,027	26.0 (1.6)	-	--	1,830	24.3 (1.5)
읍면	792	39.4 (2.8)	543	42.2 (3.5)	-	--	470	39.0 (3.9)

(계속 : 치주질환 유병률 추이, 성별, 만19세이상, 2007-2012)

구 분	'98		'01		'05		'07		'08	
	n	분율(표준오차)	n	분율(표준오차)	n	분율(표준오차)	n	분율(표준오차)	n	분율(표준오차)
남 자										
소득수준										
하	-	--	-	--	-	--	271	45.1 (3.5)	636	43.2 (2.5)
중하	-	--	-	--	-	--	261	42.9 (4.0)	644	41.9 (2.4)
중상	-	--	-	--	-	--	288	38.6 (3.1)	678	34.2 (2.2)
상	-	--	-	--	-	--	284	38.7 (3.0)	668	36.6 (2.9)
거주지역(표준화)										
동	-	--	-	--	-	--	816	41.5 (2.4)	2,004	37.8 (1.7)
읍면	-	--	-	--	-	--	337	38.2 (4.2)	701	42.3 (2.7)
소득수준(표준화)										
하	-	--	-	--	-	--	271	45.2 (3.0)	636	43.5 (2.1)
중하	-	--	-	--	-	--	261	43.2 (3.6)	644	40.8 (2.2)
중상	-	--	-	--	-	--	288	38.2 (2.9)	678	34.9 (1.8)
상	-	--	-	--	-	--	284	38.6 (2.8)	668	35.6 (2.7)
여 자										
19세이상	-	--	-	--	-	--	1,621	30.3 (2.2)	3,705	27.4 (1.1)
30세이상	-	--	-	--	-	--	1,424	36.0 (2.6)	3,189	33.2 (1.2)
35-44세	-	--	-	--	-	--	335	25.5 (3.1)	842	21.3 (1.9)
19세이상(표준화)	-	--	-	--	-	--	1,621	29.4 (2.1)	3,705	25.9 (1.0)
연령(세)										
19-29	-	--	-	--	-	--	197	9.5 (2.2)	516	4.7 (0.9)
30-39	-	--	-	--	-	--	371	18.2 (2.7)	797	14.7 (1.5)
40-49	-	--	-	--	-	--	308	36.5 (4.3)	730	27.8 (2.0)
50-59	-	--	-	--	-	--	289	40.0 (4.3)	628	46.5 (2.4)
60-69	-	--	-	--	-	--	249	51.4 (4.8)	585	51.0 (3.0)
70+	-	--	-	--	-	--	207	54.9 (5.0)	449	48.3 (2.9)
거주지역										
동	-	--	-	--	-	--	1,186	30.2 (2.6)	2,781	25.7 (1.2)
읍면	-	--	-	--	-	--	435	31.1 (3.4)	924	36.0 (2.9)
소득수준										
하	-	--	-	--	-	--	378	30.5 (3.3)	878	31.4 (2.0)
중하	-	--	-	--	-	--	389	32.6 (3.7)	896	28.4 (1.8)
중상	-	--	-	--	-	--	394	28.8 (3.4)	907	25.7 (1.8)
상	-	--	-	--	-	--	376	29.1 (3.4)	911	24.3 (2.0)
거주지역(표준화)										
동	-	--	-	--	-	--	1,186	29.5 (2.6)	2,781	25.6 (1.2)
읍면	-	--	-	--	-	--	435	29.6 (3.1)	924	27.1 (2.3)
소득수준(표준화)										
하	-	--	-	--	-	--	378	30.7 (3.2)	878	30.8 (1.7)
중하	-	--	-	--	-	--	389	31.8 (3.3)	896	26.9 (1.6)
중상	-	--	-	--	-	--	394	28.8 (3.1)	907	24.3 (1.6)
상	-	--	-	--	-	--	376	26.6 (3.0)	911	22.6 (1.8)

(단위 : %)

구 분	'09		'10		'11		'12	
	n	분율 (표준오차)	n	분율 (표준오차)	n	분율 (표준오차)	n	분율 (표준오차)
남 자								
소득수준								
하	768	37.6 (2.1)	637	30.7 (2.6)	-	--	552	30.8 (2.2)
중하	758	41.7 (2.1)	636	30.2 (2.3)	-	--	568	28.8 (2.5)
중상	737	35.6 (2.4)	640	30.6 (2.5)	-	--	556	25.3 (2.5)
상	777	30.5 (2.0)	628	25.3 (2.1)	-	--	588	21.3 (2.5)
거주지역(표준화)								
동	2,286	35.9 (1.5)	2,027	26.1 (1.5)	-	--	1,830	23.6 (1.3)
읍면	792	33.7 (2.5)	543	35.0 (2.7)	-	--	470	32.4 (3.0)
소득수준(표준화)								
하	768	37.1 (2.1)	637	29.2 (2.2)	-	--	552	30.0 (2.1)
중하	758	40.3 (2.0)	636	29.2 (2.1)	-	--	568	26.2 (2.1)
중상	737	35.0 (2.1)	640	29.7 (2.3)	-	--	556	24.3 (2.3)
상	777	29.5 (1.8)	628	24.8 (2.0)	-	--	588	20.7 (2.1)
여 자								
19세이상	4,017	25.2 (1.0)	3,405	19.0 (1.1)	-	--	3,213	18.3 (1.1)
30세이상	3,465	30.0 (1.2)	2,951	23.0 (1.3)	-	--	2,832	22.2 (1.3)
35-44세	845	18.0 (1.8)	723	10.6 (1.6)	-	--	609	11.1 (1.8)
19세이상(표준화)	4,017	23.4 (1.0)	3,405	17.3 (0.9)	-	--	3,213	15.9 (0.9)
연령(세)								
19-29	552	5.3 (1.0)	454	2.5 (0.8)*	-	--	381	1.4 (0.6)*
30-39	812	12.9 (1.5)	721	7.0 (1.3)	-	--	579	8.4 (1.5)
40-49	842	25.9 (1.8)	624	19.4 (1.9)	-	--	558	15.1 (2.0)
50-59	691	41.2 (2.4)	679	27.0 (2.2)	-	--	634	29.2 (2.4)
60-69	627	42.4 (2.7)	522	38.6 (2.7)	-	--	548	32.9 (2.8)
70+	493	45.3 (2.9)	405	41.5 (3.0)	-	--	513	39.0 (2.9)
거주지역								
동	3,035	24.6 (1.1)	2,698	16.3 (1.0)	-	--	2,593	16.2 (1.1)
읍면	982	28.2 (2.5)	707	28.9 (3.3)	-	--	620	28.3 (3.3)
소득수준								
하	980	26.9 (1.7)	824	19.1 (1.8)	-	--	776	22.3 (2.0)
중하	1,007	28.6 (1.7)	840	20.7 (1.9)	-	--	800	20.2 (1.9)
중상	994	22.8 (1.6)	849	18.0 (1.7)	-	--	793	16.4 (1.6)
상	996	22.9 (1.6)	840	17.5 (1.7)	-	--	800	13.4 (1.6)
거주지역(표준화)								
동	3,035	24.0 (1.1)	2,698	16.0 (0.9)	-	--	2,593	15.0 (1.0)
읍면	982	22.1 (2.2)	707	20.4 (2.5)	-	--	620	20.3 (2.5)
소득수준(표준화)								
하	980	25.5 (1.5)	824	18.3 (1.7)	-	--	776	20.3 (1.8)
중하	1,007	26.8 (1.6)	840	19.1 (1.7)	-	--	800	17.3 (1.6)
중상	994	21.1 (1.4)	849	16.0 (1.3)	-	--	793	13.7 (1.3)
상	996	20.6 (1.5)	840	15.0 (1.4)	-	--	800	11.3 (1.3)

표 3-10. 구강기능제한율¹⁾ 추이 : 성별, 만19세이상, 2007-2012

구 분	'98		'01		'05		'07		'08	
	n	분율(표준오차)	n	분율(표준오차)	n	분율(표준오차)	n	분율(표준오차)	n	분율(표준오차)
전 체										
19세이상	-	--	-	--	-	--	2,976	31.4 (1.1)	6,790	31.5 (0.9)
30세이상	-	--	-	--	-	--	2,638	34.2 (1.2)	5,898	35.4 (1.0)
65세이상	-	--	-	--	-	--	721	59.8 (2.4)	1,508	64.1 (1.7)
19세이상(표준화) ²⁾	-	--	-	--	-	--	2,976	30.7 (1.1)	6,790	30.2 (0.7)
30세이상(표준화)	-	--	-	--	-	--	2,638	33.7 (1.1)	5,898	34.3 (0.8)
연령(세)										
19-29	-	--	-	--	-	--	338	20.7 (2.5)	892	16.4 (1.5)
30-39	-	--	-	--	-	--	634	18.6 (1.6)	1,410	17.1 (1.2)
40-49	-	--	-	--	-	--	563	27.4 (1.8)	1,326	25.9 (1.3)
50-59	-	--	-	--	-	--	504	39.2 (2.7)	1,133	45.2 (1.6)
60-69	-	--	-	--	-	--	489	55.9 (3.3)	1,076	53.9 (2.3)
70+	-	--	-	--	-	--	448	60.0 (2.4)	953	67.8 (1.9)
거주지역										
동	-	--	-	--	-	--	2,114	29.8 (1.1)	4,994	29.2 (0.9)
읍면	-	--	-	--	-	--	862	37.5 (3.0)	1,796	42.0 (2.4)
소득수준³⁾										
하	-	--	-	--	-	--	712	36.9 (1.9)	1,628	36.1 (1.6)
중하	-	--	-	--	-	--	695	38.8 (2.2)	1,631	33.4 (1.5)
중상	-	--	-	--	-	--	730	28.0 (2.0)	1,664	30.4 (1.5)
상	-	--	-	--	-	--	701	22.5 (1.9)	1,657	25.4 (1.4)
거주지역(표준화)										
동	-	--	-	--	-	--	2,114	29.6 (1.1)	4,994	29.5 (0.8)
읍면	-	--	-	--	-	--	862	34.5 (2.3)	1,796	33.1 (1.6)
소득수준(표준화)										
하	-	--	-	--	-	--	712	36.7 (1.8)	1,628	35.5 (1.3)
중하	-	--	-	--	-	--	695	38.6 (1.9)	1,631	32.0 (1.3)
중상	-	--	-	--	-	--	730	28.0 (1.8)	1,664	29.7 (1.3)
상	-	--	-	--	-	--	701	21.5 (1.7)	1,657	24.2 (1.3)
남 자										
19세이상	-	--	-	--	-	--	1,240	30.8 (1.5)	2,832	30.4 (1.2)
30세이상	-	--	-	--	-	--	1,100	33.5 (1.6)	2,466	34.1 (1.3)
65세이상	-	--	-	--	-	--	301	65.2 (3.1)	579	59.6 (2.4)
19세이상(표준화)	-	--	-	--	-	--	1,240	31.1 (1.4)	2,832	30.1 (1.1)
30세이상(표준화)	-	--	-	--	-	--	1,100	34.1 (1.5)	2,466	34.0 (1.2)
연령(세)										
19-29	-	--	-	--	-	--	140	21.1 (3.6)	366	16.8 (2.3)
30-39	-	--	-	--	-	--	247	19.3 (2.3)	595	17.9 (1.8)
40-49	-	--	-	--	-	--	248	29.6 (2.6)	578	26.0 (2.1)
50-59	-	--	-	--	-	--	205	36.1 (3.9)	489	45.7 (2.6)
60-69	-	--	-	--	-	--	217	51.6 (4.6)	440	51.6 (3.1)
70+	-	--	-	--	-	--	183	67.2 (3.8)	364	64.0 (2.9)
거주지역										
동	-	--	-	--	-	--	867	29.5 (1.7)	2,076	28.3 (1.3)
읍면	-	--	-	--	-	--	373	35.5 (3.4)	756	39.5 (3.2)

1) 구강기능 제한율 : 현재 치아나 틀니, 잇몸 등 입안의 문제로 인해 저작불편 또는 발음불편을 느낀 분율

2) 2005년 추계인구로 연령표준화

3) 소득수준 : 월가구균등화소득(월가구소득/ $\sqrt{\text{가구원수}}$)을 성별·연령별(5세단위) 사분위로 분류

(단위 : %)

구 분	'09		'10		'11		'12	
	n	분율 (표준오차)	n	분율 (표준오차)	n	분율 (표준오차)	n	분율 (표준오차)
전 체								
19세이상	7,479	29.5 (0.7)	6,167	27.2 (0.9)	6,019	27.7 (0.9)	5,588	22.7 (0.8)
30세이상	6,430	33.3 (0.8)	5,417	30.3 (1.0)	5,348	31.1 (1.0)	4,951	25.9 (0.8)
65세이상	1,655	58.9 (1.5)	1,389	49.0 (1.7)	1,515	51.4 (1.5)	1,427	50.0 (1.7)
19세이상(표준화)	7,479	28.0 (0.6)	6,167	25.6 (0.8)	6,019	25.6 (0.8)	5,588	20.7 (0.7)
30세이상(표준화)	6,430	32.0 (0.7)	5,417	28.8 (0.9)	5,348	29.2 (0.9)	4,951	24.0 (0.7)
연령(세)								
19-29	1,049	14.3 (1.2)	750	14.3 (1.6)	671	13.2 (1.8)	637	9.3 (1.5)
30-39	1,425	15.8 (1.1)	1,218	14.4 (1.3)	1,082	14.0 (1.3)	960	12.2 (1.3)
40-49	1,495	25.2 (1.2)	1,147	26.1 (1.7)	1,043	25.0 (1.8)	958	15.9 (1.4)
50-59	1,248	40.2 (1.7)	1,158	35.7 (1.9)	1,165	37.8 (2.1)	1,067	30.7 (1.8)
60-69	1,206	51.0 (1.9)	1,006	42.2 (2.2)	1,030	43.8 (1.9)	1,004	38.8 (2.1)
70+	1,056	63.0 (1.7)	888	52.0 (2.0)	1,028	54.2 (1.9)	962	53.8 (1.9)
거주지역								
동	5,559	27.5 (0.8)	4,809	24.9 (1.0)	4,787	25.2 (0.9)	4,465	20.5 (0.8)
읍면	1,920	38.2 (2.1)	1,358	35.3 (2.1)	1,232	38.0 (2.4)	1,123	32.1 (2.2)
소득수준								
하	1,865	31.8 (1.3)	1,514	29.5 (1.5)	1,408	32.2 (1.5)	1,346	29.0 (1.4)
중하	1,859	33.8 (1.4)	1,528	28.1 (1.5)	1,510	31.2 (1.7)	1,393	21.3 (1.5)
중상	1,819	28.2 (1.1)	1,534	25.9 (1.4)	1,538	24.8 (1.6)	1,378	20.8 (1.4)
상	1,855	24.1 (1.2)	1,508	24.3 (1.5)	1,506	22.2 (1.4)	1,406	17.9 (1.3)
거주지역(표준화)								
동	5,559	27.4 (0.7)	4,809	24.6 (1.0)	4,787	24.3 (0.9)	4,465	19.8 (0.7)
읍면	1,920	29.0 (1.2)	1,358	28.1 (1.8)	1,232	30.8 (2.1)	1,123	24.4 (2.3)
소득수준(표준화)								
하	1,865	30.6 (1.1)	1,514	28.0 (1.3)	1,408	29.4 (1.4)	1,346	27.8 (1.5)
중하	1,859	31.7 (1.1)	1,528	26.4 (1.3)	1,510	28.5 (1.6)	1,393	18.9 (1.2)
중상	1,819	26.9 (1.0)	1,534	24.3 (1.4)	1,538	23.5 (1.5)	1,378	17.9 (1.2)
상	1,855	22.4 (1.1)	1,508	22.8 (1.4)	1,506	20.7 (1.4)	1,406	16.5 (1.2)
남 자								
19세이상	3,235	28.6 (0.9)	2,659	27.4 (1.3)	2,561	27.9 (1.2)	2,307	21.8 (1.1)
30세이상	2,750	32.5 (1.0)	2,357	31.0 (1.4)	2,275	31.3 (1.4)	2,054	25.4 (1.2)
65세이상	690	54.3 (2.0)	616	47.8 (2.5)	642	49.9 (2.4)	599	46.5 (2.4)
19세이상(표준화)	3,235	28.1 (0.8)	2,659	26.4 (1.2)	2,561	26.7 (1.2)	2,307	20.7 (1.0)
30세이상(표준화)	2,750	32.2 (0.9)	2,357	30.1 (1.3)	2,275	30.2 (1.3)	2,054	24.4 (1.1)
연령(세)								
19-29	485	14.0 (1.7)	302	13.7 (2.4)	286	14.6 (2.7)	253	8.0 (1.9)
30-39	595	15.9 (1.7)	502	15.0 (1.9)	440	15.4 (2.1)	389	11.0 (1.7)
40-49	642	28.3 (1.8)	524	28.0 (2.4)	450	26.2 (2.7)	401	18.4 (2.4)
50-59	543	41.0 (2.3)	478	40.4 (2.7)	498	40.3 (3.3)	434	33.8 (2.6)
60-69	539	48.5 (2.6)	463	39.8 (3.2)	462	43.1 (3.0)	432	36.7 (2.6)
70+	431	57.5 (2.7)	390	52.4 (3.4)	425	52.6 (3.0)	398	50.2 (3.1)
거주지역								
동	2,390	26.7 (1.0)	2,070	25.1 (1.4)	2,025	26.1 (1.3)	1,825	19.5 (1.1)
읍면	845	36.9 (2.2)	589	35.7 (3.1)	536	35.6 (3.2)	482	31.4 (2.7)

(계속 : 구강기능제한을 추이, 성별, 만19세이상, 2007-2012)

구 분	'98		'01		'05		'07		'08	
	n	분율(표준오차)	n	분율(표준오차)	n	분율(표준오차)	n	분율(표준오차)	n	분율(표준오차)
남 자										
소득수준										
하	-	--	-	--	-	--	300	36.9 (2.9)	678	35.1 (2.4)
중하	-	--	-	--	-	--	286	38.9 (3.3)	674	32.0 (2.0)
중상	-	--	-	--	-	--	306	28.2 (2.8)	706	29.3 (2.1)
상	-	--	-	--	-	--	299	20.8 (2.7)	690	24.5 (1.9)
거주지역(표준화)										
동	-	--	-	--	-	--	867	30.4 (1.6)	2,076	29.4 (1.2)
읍면	-	--	-	--	-	--	373	33.5 (3.0)	756	32.7 (2.8)
소득수준(표준화)										
하	-	--	-	--	-	--	300	37.5 (2.8)	678	35.3 (2.2)
중하	-	--	-	--	-	--	286	39.2 (3.1)	674	31.3 (1.8)
중상	-	--	-	--	-	--	306	29.4 (2.6)	706	29.8 (1.9)
상	-	--	-	--	-	--	299	21.1 (2.6)	690	24.3 (1.9)
여 자										
19세이상	-	--	-	--	-	--	1,736	32.0 (1.4)	3,958	32.7 (1.0)
30세이상	-	--	-	--	-	--	1,538	34.9 (1.6)	3,432	36.8 (1.1)
65세이상	-	--	-	--	-	--	420	56.2 (3.2)	929	67.1 (1.8)
19세이상(표준화)	-	--	-	--	-	--	1,736	30.5 (1.4)	3,958	30.2 (0.8)
30세이상(표준화)	-	--	-	--	-	--	1,538	33.4 (1.5)	3,432	34.4 (0.9)
연령(세)										
19-29	-	--	-	--	-	--	198	20.4 (3.6)	526	15.9 (1.9)
30-39	-	--	-	--	-	--	387	17.9 (2.4)	815	16.2 (1.4)
40-49	-	--	-	--	-	--	315	25.1 (2.3)	748	25.7 (1.8)
50-59	-	--	-	--	-	--	299	42.3 (3.9)	644	44.6 (2.1)
60-69	-	--	-	--	-	--	272	59.7 (3.6)	636	56.0 (2.4)
70+	-	--	-	--	-	--	265	55.8 (3.3)	589	70.0 (2.3)
거주지역										
동	-	--	-	--	-	--	1,247	30.0 (1.4)	2,918	30.1 (1.1)
읍면	-	--	-	--	-	--	489	39.7 (3.8)	1,040	44.4 (2.5)
소득수준										
하	-	--	-	--	-	--	412	36.9 (2.9)	950	37.1 (2.1)
중하	-	--	-	--	-	--	409	38.8 (3.0)	957	34.7 (1.9)
중상	-	--	-	--	-	--	424	27.9 (2.8)	958	31.5 (1.9)
상	-	--	-	--	-	--	402	24.2 (2.3)	967	26.3 (1.5)
거주지역(표준화)										
동	-	--	-	--	-	--	1,247	29.0 (1.4)	2,918	29.5 (1.0)
읍면	-	--	-	--	-	--	489	36.4 (3.3)	1,040	33.0 (1.7)
소득수준(표준화)										
하	-	--	-	--	-	--	412	36.3 (2.7)	950	35.8 (1.9)
중하	-	--	-	--	-	--	409	37.7 (2.7)	957	32.6 (1.6)
중상	-	--	-	--	-	--	424	27.2 (2.5)	958	29.4 (1.6)
상	-	--	-	--	-	--	402	21.7 (2.0)	967	23.7 (1.4)

(단위 : %)

구 분	'09		'10		'11		'12	
	n	분율 (표준오차)	n	분율 (표준오차)	n	분율 (표준오차)	n	분율 (표준오차)
남 자								
소득수준								
하	818	30.5 (1.7)	655	29.5 (2.2)	573	31.4 (2.3)	557	28.3 (2.1)
중하	800	31.8 (1.8)	662	30.5 (2.4)	642	32.2 (2.4)	569	19.7 (2.1)
중상	772	28.4 (1.7)	662	25.2 (2.1)	670	25.7 (2.4)	570	19.2 (1.9)
상	806	24.0 (1.6)	649	23.1 (1.9)	651	22.6 (2.0)	584	17.4 (2.1)
거주지역(표준화)								
동	2,390	27.3 (0.9)	2,070	25.3 (1.4)	2,025	25.9 (1.3)	1,825	19.3 (1.0)
읍면	845	30.1 (1.8)	589	29.8 (2.9)	536	29.9 (3.3)	482	25.4 (2.5)
소득수준(표준화)								
하	818	30.1 (1.5)	655	28.2 (1.8)	573	29.5 (2.3)	557	28.3 (2.1)
중하	800	30.6 (1.6)	662	28.9 (2.1)	642	30.3 (2.4)	569	18.1 (1.7)
중상	772	28.1 (1.6)	662	24.2 (2.1)	670	25.4 (2.4)	570	16.9 (1.7)
상	806	23.4 (1.5)	649	22.6 (1.8)	651	21.5 (2.0)	584	16.8 (2.0)
여 자								
19세이상	4,244	30.4 (0.9)	3,508	26.9 (1.1)	3,458	27.5 (1.0)	3,281	23.5 (0.9)
30세이상	3,680	34.1 (1.0)	3,060	29.7 (1.2)	3,073	31.0 (1.1)	2,897	26.4 (1.0)
65세이상	965	62.1 (1.9)	773	49.9 (2.2)	873	52.4 (2.1)	828	52.4 (2.1)
19세이상(표준화)	4,244	27.7 (0.8)	3,508	24.7 (1.0)	3,458	24.4 (0.9)	3,281	20.6 (0.8)
30세이상(표준화)	3,680	31.5 (0.8)	3,060	27.5 (1.1)	3,073	28.1 (1.0)	2,897	23.5 (0.9)
연령(세)								
19-29	564	14.6 (1.7)	448	15.0 (2.1)	385	11.8 (1.9)	384	10.7 (1.8)
30-39	830	15.8 (1.5)	716	13.8 (1.6)	642	12.5 (1.7)	571	13.4 (1.8)
40-49	853	22.1 (1.6)	623	24.1 (2.2)	593	23.8 (2.1)	557	13.2 (1.6)
50-59	705	39.3 (2.2)	680	31.1 (2.2)	667	35.3 (2.5)	633	27.7 (2.2)
60-69	667	53.2 (2.4)	543	44.4 (2.7)	568	44.5 (2.7)	572	40.6 (2.7)
70+	625	66.3 (2.2)	498	51.7 (2.5)	603	55.1 (2.6)	564	56.2 (2.3)
거주지역								
동	3,169	28.3 (1.0)	2,739	24.6 (1.2)	2,762	24.4 (1.1)	2,640	21.5 (1.0)
읍면	1,075	39.4 (2.5)	769	35.0 (2.3)	696	40.2 (2.6)	641	32.8 (2.6)
소득수준								
하	1,047	33.2 (1.8)	859	29.6 (1.9)	835	32.9 (1.9)	789	29.6 (1.8)
중하	1,059	35.7 (1.9)	866	25.8 (2.0)	868	30.3 (2.1)	824	22.8 (1.8)
중상	1,047	27.9 (1.5)	872	26.5 (1.7)	868	24.0 (1.8)	808	22.4 (1.9)
상	1,049	24.3 (1.8)	859	25.6 (1.9)	855	21.8 (1.8)	822	18.4 (1.5)
거주지역(표준화)								
동	3,169	27.4 (0.9)	2,739	23.9 (1.2)	2,762	22.7 (1.0)	2,640	20.2 (0.9)
읍면	1,075	27.5 (1.4)	769	26.4 (2.5)	696	31.7 (3.0)	641	23.0 (3.0)
소득수준(표준화)								
하	1,047	31.1 (1.5)	859	27.8 (1.8)	835	29.4 (1.7)	789	27.3 (1.9)
중하	1,059	32.7 (1.6)	866	23.6 (1.8)	868	26.4 (1.9)	824	19.7 (1.6)
중상	1,047	25.4 (1.2)	872	24.3 (1.7)	868	21.4 (1.6)	808	18.7 (1.7)
상	1,049	21.2 (1.5)	859	22.9 (1.8)	855	19.8 (1.8)	822	15.9 (1.4)

표 3-11. 저작불편호소율¹⁾ 추이 : 성별, 만19세이상, 2007-2012

구 분	'98		'01		'05		'07		'08	
	n	분율(표준오차)	n	분율(표준오차)	n	분율(표준오차)	n	분율(표준오차)	n	분율(표준오차)
전 체										
19세이상	-	--	-	--	-	--	2,978	29.2 (1.1)	6,794	29.6 (0.9)
30세이상	-	--	-	--	-	--	2,640	32.2 (1.2)	5,902	33.6 (1.0)
65세이상	-	--	-	--	-	--	721	56.1 (2.5)	1,510	60.0 (1.6)
19세이상(표준화) ²⁾	-	--	-	--	-	--	2,978	28.5 (1.0)	6,794	28.4 (0.7)
30세이상(표준화)	-	--	-	--	-	--	2,640	31.7 (1.1)	5,902	32.6 (0.8)
연령(세)										
19-29	-	--	-	--	-	--	338	17.7 (2.5)	892	14.2 (1.3)
30-39	-	--	-	--	-	--	634	17.5 (1.6)	1,411	15.9 (1.2)
40-49	-	--	-	--	-	--	565	25.1 (1.9)	1,327	25.1 (1.3)
50-59	-	--	-	--	-	--	504	37.8 (2.7)	1,133	43.2 (1.6)
60-69	-	--	-	--	-	--	489	53.8 (3.3)	1,076	50.9 (2.2)
70+	-	--	-	--	-	--	448	55.7 (2.4)	955	63.5 (1.9)
거주지역										
동	-	--	-	--	-	--	2,115	27.4 (1.1)	4,996	27.4 (0.9)
읍면	-	--	-	--	-	--	863	35.9 (3.0)	1,798	39.7 (2.5)
소득수준³⁾										
하	-	--	-	--	-	--	712	34.9 (2.0)	1,629	34.3 (1.5)
중하	-	--	-	--	-	--	696	36.7 (2.2)	1,632	31.4 (1.5)
중상	-	--	-	--	-	--	731	25.7 (1.9)	1,665	28.7 (1.5)
상	-	--	-	--	-	--	701	19.9 (1.7)	1,657	23.4 (1.3)
거주지역(표준화)										
동	-	--	-	--	-	--	2,115	27.2 (1.0)	4,996	27.7 (0.8)
읍면	-	--	-	--	-	--	863	33.1 (2.3)	1,798	30.7 (1.8)
소득수준(표준화)										
하	-	--	-	--	-	--	712	34.7 (1.9)	1,629	33.8 (1.3)
중하	-	--	-	--	-	--	696	36.4 (2.0)	1,632	30.0 (1.3)
중상	-	--	-	--	-	--	731	25.6 (1.7)	1,665	28.1 (1.3)
상	-	--	-	--	-	--	701	18.9 (1.6)	1,657	22.1 (1.2)
남 자										
19세이상	-	--	-	--	-	--	1,240	28.2 (1.4)	2,834	28.5 (1.2)
30세이상	-	--	-	--	-	--	1,100	31.4 (1.6)	2,468	32.4 (1.3)
65세이상	-	--	-	--	-	--	301	60.7 (3.4)	580	55.2 (2.4)
19세이상(표준화)	-	--	-	--	-	--	1,240	28.5 (1.4)	2,834	28.3 (1.1)
30세이상(표준화)	-	--	-	--	-	--	1,100	32.0 (1.5)	2,468	32.3 (1.2)
연령(세)										
19-29	-	--	-	--	-	--	140	16.5 (3.4)	366	14.3 (2.0)
30-39	-	--	-	--	-	--	247	17.8 (2.0)	596	16.6 (1.8)
40-49	-	--	-	--	-	--	248	27.4 (2.9)	578	25.6 (2.1)
50-59	-	--	-	--	-	--	205	35.3 (3.9)	489	43.8 (2.5)
60-69	-	--	-	--	-	--	217	49.1 (4.7)	440	49.1 (3.1)
70+	-	--	-	--	-	--	183	61.6 (4.0)	365	58.3 (2.9)
거주지역										
동	-	--	-	--	-	--	867	26.7 (1.6)	2,077	26.6 (1.2)
읍면	-	--	-	--	-	--	373	33.9 (3.3)	757	37.0 (3.2)

1) 저작불편호소율 : 현재 치아나 틀니, 잇몸 등 입안의 문제로 인해 저작불편을 느낀 분율

2) 2005년 추계인구로 연령표준화

3) 소득수준 : 월가구균등화소득(월가구소득/ $\sqrt{\text{가구원수}}$)을 성별·연령별(5세단위) 사분위로 분류

(단위 : %)

구 분	'09		'10		'11		'12	
	n	분율 (표준오차)	n	분율 (표준오차)	n	분율 (표준오차)	n	분율 (표준오차)
전 체								
19세이상	7,479	28.1 (0.7)	6,197	25.4 (0.9)	6,027	26.1 (0.9)	5,589	21.1 (0.7)
30세이상	6,430	31.9 (0.8)	5,443	28.5 (1.0)	5,356	29.3 (1.0)	4,952	24.3 (0.8)
65세이상	1,655	56.5 (1.5)	1,395	44.3 (1.6)	1,517	47.5 (1.5)	1,428	46.6 (1.7)
19세이상(표준화)	7,479	26.7 (0.6)	6,197	23.9 (0.8)	6,027	24.2 (0.8)	5,589	19.2 (0.6)
30세이상(표준화)	6,430	30.6 (0.7)	5,443	27.2 (0.9)	5,356	27.5 (0.9)	4,952	22.5 (0.7)
연령(세)								
19-29	1,049	13.1 (1.1)	754	12.6 (1.5)	671	12.8 (1.8)	637	7.8 (1.3)
30-39	1,425	15.1 (1.1)	1,226	13.3 (1.2)	1,085	13.0 (1.3)	960	11.7 (1.3)
40-49	1,495	24.2 (1.2)	1,151	25.0 (1.6)	1,044	24.1 (1.8)	958	14.9 (1.4)
50-59	1,248	38.4 (1.7)	1,164	34.5 (1.9)	1,166	35.7 (2.0)	1,067	28.8 (1.8)
60-69	1,206	48.9 (2.0)	1,011	39.6 (2.2)	1,031	40.9 (1.9)	1,004	36.2 (2.0)
70+	1,056	60.3 (1.7)	891	47.3 (2.0)	1,030	50.1 (2.0)	963	50.1 (2.0)
거주지역								
동	5,559	26.2 (0.8)	4,839	23.2 (1.0)	4,794	23.9 (0.9)	4,466	19.2 (0.7)
읍면	1,920	36.2 (2.0)	1,358	33.3 (2.0)	1,233	35.4 (2.3)	1,123	29.2 (2.0)
소득수준								
하	1,865	30.3 (1.3)	1,525	28.1 (1.4)	1,408	30.2 (1.5)	1,347	26.7 (1.4)
중하	1,859	32.2 (1.4)	1,533	26.0 (1.5)	1,513	30.3 (1.7)	1,393	20.0 (1.4)
중상	1,819	27.6 (1.1)	1,540	24.6 (1.4)	1,540	23.6 (1.6)	1,378	19.5 (1.3)
상	1,855	22.6 (1.2)	1,516	22.1 (1.5)	1,509	20.1 (1.3)	1,406	16.7 (1.2)
거주지역(표준화)								
동	5,559	26.2 (0.7)	4,839	22.9 (0.9)	4,794	23.0 (0.9)	4,466	18.5 (0.6)
읍면	1,920	27.4 (1.1)	1,358	26.9 (1.8)	1,233	28.8 (2.1)	1,123	22.5 (2.0)
소득수준(표준화)								
하	1,865	29.1 (1.1)	1,525	26.6 (1.2)	1,408	27.5 (1.4)	1,347	25.6 (1.4)
중하	1,859	30.1 (1.1)	1,533	24.4 (1.3)	1,513	27.7 (1.5)	1,393	17.6 (1.1)
중상	1,819	26.4 (1.0)	1,540	23.1 (1.4)	1,540	22.4 (1.5)	1,378	16.7 (1.2)
상	1,855	21.0 (1.1)	1,516	20.8 (1.5)	1,509	18.7 (1.2)	1,406	15.4 (1.2)
남 자								
19세이상	3,235	27.4 (0.9)	2,673	25.8 (1.3)	2,564	26.4 (1.2)	2,308	20.3 (1.0)
30세이상	2,750	31.4 (1.0)	2,369	29.4 (1.4)	2,278	29.3 (1.4)	2,055	23.6 (1.1)
65세이상	690	52.4 (2.1)	620	42.1 (2.4)	642	44.9 (2.3)	600	42.0 (2.5)
19세이상(표준화)	3,235	26.8 (0.8)	2,673	24.8 (1.2)	2,564	25.2 (1.2)	2,308	19.2 (0.9)
30세이상(표준화)	2,750	31.1 (0.9)	2,369	28.5 (1.3)	2,278	28.3 (1.3)	2,055	22.6 (1.1)
연령(세)								
19-29	485	12.4 (1.6)	304	11.9 (2.4)	286	14.6 (2.7)	253	7.5 (1.9)
30-39	595	15.1 (1.7)	506	14.2 (1.9)	441	14.1 (2.1)	389	10.1 (1.7)
40-49	642	27.2 (1.7)	525	26.8 (2.4)	451	25.3 (2.7)	401	17.4 (2.4)
50-59	543	39.5 (2.3)	480	39.9 (2.7)	498	38.5 (3.1)	434	31.5 (2.5)
60-69	539	47.3 (2.5)	467	36.9 (3.2)	463	40.4 (2.9)	432	34.7 (2.5)
70+	431	55.7 (2.8)	391	46.2 (3.3)	425	46.8 (3.1)	399	45.0 (3.2)
거주지역								
동	2,390	25.5 (1.0)	2,084	23.6 (1.4)	2,028	24.8 (1.3)	1,826	18.3 (1.0)
읍면	845	35.1 (2.2)	589	33.7 (3.0)	536	32.9 (3.4)	482	28.7 (2.5)

(계속 : 저작불편호소율 추이, 성별, 만19세이상, 2007-2012)

구 분	'98		'01		'05		'07		'08	
	n	분율(표준오차)	n	분율(표준오차)	n	분율(표준오차)	n	분율(표준오차)	n	분율(표준오차)
남 자										
소득수준										
하	-	--	-	--	-	--	300	34.3 (2.8)	679	33.5 (2.4)
중하	-	--	-	--	-	--	286	37.1 (3.2)	674	30.0 (2.0)
중상	-	--	-	--	-	--	306	26.0 (2.7)	707	28.1 (2.1)
상	-	--	-	--	-	--	299	17.1 (2.3)	690	22.3 (1.8)
거주지역(표준화)										
동	-	--	-	--	-	--	867	27.4 (1.5)	2,077	27.7 (1.2)
읍면	-	--	-	--	-	--	373	32.1 (2.9)	757	30.4 (3.0)
소득수준(표준화)										
하	-	--	-	--	-	--	300	34.6 (2.6)	679	33.6 (2.2)
중하	-	--	-	--	-	--	286	37.4 (2.9)	674	29.2 (1.8)
중상	-	--	-	--	-	--	306	27.0 (2.5)	707	28.7 (1.9)
상	-	--	-	--	-	--	299	17.2 (2.2)	690	22.0 (1.6)
여 자										
19세이상	-	--	-	--	-	--	1,738	30.1 (1.4)	3,960	30.7 (1.0)
30세이상	-	--	-	--	-	--	1,540	33.0 (1.6)	3,434	34.8 (1.1)
65세이상	-	--	-	--	-	--	420	53.0 (3.3)	930	63.3 (1.8)
19세이상(표준화)	-	--	-	--	-	--	1,738	28.7 (1.3)	3,960	28.4 (0.8)
30세이상(표준화)	-	--	-	--	-	--	1,540	31.5 (1.5)	3,434	32.6 (0.9)
연령(세)										
19-29	-	--	-	--	-	--	198	18.9 (3.5)	526	14.0 (1.7)
30-39	-	--	-	--	-	--	387	17.1 (2.4)	815	15.1 (1.4)
40-49	-	--	-	--	-	--	317	22.7 (2.4)	749	24.5 (1.7)
50-59	-	--	-	--	-	--	299	40.2 (3.8)	644	42.6 (2.1)
60-69	-	--	-	--	-	--	272	57.9 (3.6)	636	52.5 (2.5)
70+	-	--	-	--	-	--	265	52.2 (3.5)	590	66.7 (2.2)
거주지역										
동	-	--	-	--	-	--	1,248	28.0 (1.4)	2,919	28.2 (1.1)
읍면	-	--	-	--	-	--	490	38.0 (4.0)	1,041	42.3 (2.6)
소득수준										
하	-	--	-	--	-	--	412	35.5 (3.1)	950	35.2 (2.0)
중하	-	--	-	--	-	--	410	36.3 (3.0)	958	32.7 (1.9)
중상	-	--	-	--	-	--	425	25.4 (2.7)	958	29.3 (1.8)
상	-	--	-	--	-	--	402	23.0 (2.4)	967	24.4 (1.5)
거주지역(표준화)										
동	-	--	-	--	-	--	1,248	27.1 (1.3)	2,919	27.6 (0.9)
읍면	-	--	-	--	-	--	490	34.9 (3.4)	1,041	30.7 (1.4)
소득수준(표준화)										
하	-	--	-	--	-	--	412	35.0 (2.9)	950	33.9 (1.9)
중하	-	--	-	--	-	--	410	35.2 (2.7)	958	30.6 (1.5)
중상	-	--	-	--	-	--	425	24.7 (2.4)	958	27.4 (1.6)
상	-	--	-	--	-	--	402	20.6 (2.0)	967	21.9 (1.3)

(단위 : %)

구 분	'09		'10		'11		'12	
	n	분율 (표준오차)	n	분율 (표준오차)	n	분율 (표준오차)	n	분율 (표준오차)
남 자								
소득수준								
하	818	29.2 (1.7)	660	27.7 (2.2)	573	29.6 (2.3)	558	26.2 (2.1)
중하	800	30.2 (1.8)	664	29.2 (2.4)	643	31.2 (2.4)	569	19.0 (2.0)
중상	772	27.9 (1.7)	664	23.9 (2.1)	671	24.5 (2.4)	570	17.2 (1.9)
상	806	22.4 (1.6)	654	21.0 (2.0)	652	20.5 (1.8)	584	16.6 (2.0)
거주지역(표준화)								
동	2,390	26.1 (0.9)	2,084	23.6 (1.3)	2,028	24.7 (1.3)	1,826	17.9 (1.0)
읍면	845	28.5 (1.7)	589	28.4 (3.0)	536	27.9 (3.5)	482	23.7 (2.4)
소득수준(표준화)								
하	818	28.8 (1.5)	660	26.2 (1.7)	573	27.7 (2.3)	558	26.1 (2.0)
중하	800	29.1 (1.5)	664	27.6 (2.2)	643	29.4 (2.4)	569	17.6 (1.7)
중상	772	27.7 (1.6)	664	23.0 (2.1)	671	24.3 (2.4)	570	15.0 (1.6)
상	806	21.9 (1.5)	654	20.5 (1.9)	652	19.5 (1.7)	584	16.0 (1.9)
여 자								
19세이상	4,244	28.9 (0.9)	3,524	25.0 (1.0)	3,463	25.9 (1.1)	3,281	21.8 (0.9)
30세이상	3,680	32.4 (1.0)	3,074	27.7 (1.1)	3,078	29.2 (1.2)	2,897	24.9 (1.0)
65세이상	965	59.2 (1.9)	775	45.9 (2.2)	875	49.4 (2.0)	828	49.7 (2.2)
19세이상(표준화)	4,244	26.3 (0.8)	3,524	22.9 (0.9)	3,463	23.0 (1.0)	3,281	19.1 (0.8)
30세이상(표준화)	3,680	30.0 (0.8)	3,074	25.7 (1.0)	3,078	26.5 (1.0)	2,897	22.3 (0.9)
연령(세)								
19-29	564	13.8 (1.6)	450	13.3 (1.9)	385	10.9 (1.9)	384	8.1 (1.6)
30-39	830	15.1 (1.4)	720	12.5 (1.5)	644	11.7 (1.7)	571	13.3 (1.8)
40-49	853	21.0 (1.6)	626	23.1 (2.2)	593	22.9 (2.1)	557	12.3 (1.6)
50-59	705	37.2 (2.1)	684	29.0 (2.0)	668	33.0 (2.4)	633	26.3 (2.2)
60-69	667	50.5 (2.5)	544	42.0 (2.6)	568	41.3 (2.7)	572	37.4 (2.6)
70+	625	63.1 (2.1)	500	48.1 (2.5)	605	52.2 (2.6)	564	53.3 (2.4)
거주지역								
동	3,169	26.9 (1.0)	2,755	22.8 (1.1)	2,766	23.0 (1.1)	2,640	20.1 (1.0)
읍면	1,075	37.3 (2.5)	769	33.0 (2.3)	697	37.9 (2.7)	641	29.8 (2.4)
소득수준								
하	1,047	31.3 (1.8)	865	28.5 (1.9)	835	30.8 (1.9)	789	27.1 (1.8)
중하	1,059	34.0 (1.9)	869	22.9 (1.9)	870	29.4 (2.1)	824	20.8 (1.6)
중상	1,047	27.3 (1.5)	876	25.2 (1.7)	869	22.7 (1.7)	808	21.7 (1.9)
상	1,049	22.7 (1.6)	862	23.3 (1.9)	857	19.7 (1.8)	822	16.9 (1.4)
거주지역(표준화)								
동	3,169	26.0 (0.9)	2,755	22.1 (1.1)	2,766	21.4 (1.0)	2,640	18.8 (0.9)
읍면	1,075	26.1 (1.4)	769	25.2 (2.5)	697	29.5 (3.1)	641	20.4 (2.3)
소득수준(표준화)								
하	1,047	29.3 (1.5)	865	26.8 (1.8)	835	27.3 (1.7)	789	25.0 (1.8)
중하	1,059	31.1 (1.6)	869	20.8 (1.6)	870	25.8 (1.9)	824	17.5 (1.4)
중상	1,047	24.9 (1.2)	876	23.3 (1.7)	869	20.4 (1.6)	808	18.3 (1.7)
상	1,049	19.9 (1.4)	862	20.9 (1.7)	857	17.7 (1.7)	822	14.5 (1.4)

표 3-12. 빈혈 유병률¹⁾ 추이 : 성별, 만10세이상, 1998-2012

구 분	'98		'01		'05		'07		'08	
	n	분율(표준오차)	n	분율(표준오차)	n	분율(표준오차)	n	분율(표준오차)	n	분율(표준오차)
전 체										
10세이상	9,771	8.1(0.3)	7,873	8.2(0.4)	6,388	8.5(0.5)	3,466	9.6(0.5)	7,607	7.5(0.4)
30세이상	6,469	8.9(0.4)	5,371	9.2(0.5)	4,746	9.8(0.6)	2,637	11.2(0.7)	5,703	9.1(0.5)
10세이상(표준화) ²⁾	9,771	8.4(0.3)	7,873	8.3(0.3)	6,388	8.5(0.5)	3,466	9.5(0.5)	7,607	7.4(0.4)
30세이상(표준화)	6,469	9.1(0.4)	5,371	9.3(0.5)	4,746	9.8(0.6)	2,637	11.2(0.7)	5,703	9.1(0.5)
연령(세)										
10-18	1,654	4.8(0.6)	1,312	4.2(0.6)	905	4.2(0.7)	491	3.6(0.8)	1,035	2.6(0.6)
19-29	1,648	8.5(0.7)	1,190	8.0(0.8)	737	7.2(1.0)	338	7.9(1.2)	869	5.1(0.8)
30-39	1,968	8.4(0.7)	1,634	10.0(0.8)	1,217	8.8(0.8)	640	10.4(1.3)	1,378	8.2(0.8)
40-49	1,630	9.3(0.8)	1,486	9.6(1.0)	1,336	9.3(1.0)	575	11.7(1.2)	1,302	9.8(0.9)
50-59	1,260	6.5(0.7)	934	6.2(0.9)	909	6.6(0.9)	505	7.3(1.3)	1,113	6.0(0.8)
60-69	1,007	7.5(0.9)	787	7.0(1.0)	792	10.2(1.2)	479	8.2(1.5)	1,034	9.3(1.1)
70+	604	17.7(1.8)	530	14.7(1.9)	492	20.2(2.5)	438	23.5(2.8)	876	15.2(1.4)
거주지역										
동	6,353	8.0(0.4)	6,106	8.0(0.4)	4,995	8.1(0.5)	2,491	8.8(0.6)	5,670	7.3(0.4)
읍면	3,418	8.6(0.5)	1,767	9.3(0.7)	1,393	10.4(1.0)	975	12.3(1.4)	1,937	8.6(1.2)
소득수준³⁾										
하	2,268	8.1(0.6)	1,753	8.9(0.6)	1,599	8.3(0.8)	825	10.7(1.3)	1,805	8.1(0.7)
중하	2,506	7.9(0.5)	1,806	8.7(0.9)	1,606	8.8(0.9)	813	8.4(1.0)	1,841	8.3(0.7)
중상	2,486	8.7(0.6)	1,937	8.5(0.7)	1,567	8.6(0.8)	833	9.2(1.2)	1,874	6.9(0.6)
상	2,511	7.8(0.6)	1,916	6.8(0.7)	1,553	8.2(0.8)	812	9.1(1.3)	1,853	6.5(0.6)
거주지역(표준화)										
동	6,353	8.3(0.4)	6,106	8.1(0.4)	4,995	8.4(0.6)	2,491	8.9(0.6)	5,670	7.3(0.4)
읍면	3,418	8.4(0.5)	1,767	8.3(0.5)	1,393	9.6(1.0)	975	11.3(1.5)	1,937	7.9(1.3)
소득수준(표준화)										
하	2,268	8.4(0.6)	1,753	9.0(0.6)	1,599	8.4(0.8)	825	10.7(1.3)	1,805	8.0(0.6)
중하	2,506	8.1(0.5)	1,806	8.9(0.9)	1,606	8.8(0.8)	813	8.8(1.1)	1,841	8.2(0.7)
중상	2,486	9.2(0.7)	1,937	8.7(0.7)	1,567	8.6(0.8)	833	9.1(1.1)	1,874	6.8(0.6)
상	2,511	8.0(0.6)	1,916	7.0(0.7)	1,553	8.2(0.7)	812	8.7(1.2)	1,853	6.3(0.6)
남 자										
10세이상	4,514	4.2(0.4)	3,558	3.1(0.4)	2,820	2.9(0.4)	1,506	2.5(0.4)	3,337	2.1(0.3)
30세이상	2,938	5.0(0.5)	2,361	4.0(0.5)	2,036	4.1(0.6)	1,103	3.5(0.5)	2,415	3.1(0.4)
10세이상(표준화)	4,514	4.8(0.5)	3,558	3.1(0.3)	2,820	3.3(0.5)	1,506	2.6(0.4)	3,337	2.2(0.3)
30세이상(표준화)	2,938	5.6(0.6)	2,361	3.9(0.5)	2,036	4.7(0.7)	1,103	3.8(0.5)	2,415	3.2(0.4)
연령(세)										
10-18	853	2.3(0.6)*	685	1.8(0.5)*	480	0.7(0.4)*	262	0.7(0.6)**	559	0.0(-) ⁴⁾
19-29	723	3.8(0.8)	512	1.2(0.5)*	304	0.5(0.3)**	141	0.0(-)	363	0.0(-)
30-39	923	2.9(0.7)	714	0.7(0.3)*	495	0.9(0.4)*	250	0.5(0.4)**	588	1.4(0.6)*
40-49	775	4.0(0.9)	677	2.1(0.6)*	595	2.6(1.1)*	256	1.4(0.8)**	576	0.7(0.3)*
50-59	575	4.5(0.9)	429	2.9(0.8)*	407	3.4(0.9)*	208	3.8(1.2)*	481	2.7(0.9)*
60-69	445	7.5(1.3)	350	5.9(1.3)	369	7.9(1.6)	212	6.5(1.9)*	421	7.3(1.6)
70+	220	18.8(3.1)	191	18.7(3.2)	170	20.7(5.0)	177	18.3(3.7)	349	12.3(2.0)
거주지역										
동	2,969	4.0(0.5)	2,750	2.7(0.4)	2,203	2.8(0.5)	1,071	1.8(0.3)	2,489	1.8(0.3)
읍면	1,545	5.0(0.6)	808	5.1(0.8)	617	3.1(0.7)	435	5.0(1.1)	848	3.2(0.8)

1) 빈혈 유병률 : 헤모글로빈이 다음 경우에 해당되는 분율, 만10세이상

헤모글로빈(g/dL) : 10-11세 11.5미만, 12-14세 12미만, 15세이상 비임신여성 12미만, 임신여성 11미만, 남성 13미만

2) 2005년 추계인구로 연령표준화

3) 소득수준 : 월가구균등화소득(월가구소득/√가구원수)을 성별·연령별(5세단위) 사분위로 분류

4) 분율 0.1%미만으로 표준오차 비제시

* : 변동계수(coefficient of variability) 25-50%, ** : 변동계수 50%이상

(단위 : %)

구 분	'09		'10		'11		'12	
	n	분율 (표준오차)	n	분율 (표준오차)	n	분율 (표준오차)	n	분율 (표준오차)
전 체								
10세이상	8,249	8.4(0.4)	6,758	7.4(0.4)	6,685	7.5(0.4)	6,283	6.7(0.4)
30세이상	6,137	9.7(0.5)	5,172	8.5(0.4)	5,229	8.4(0.5)	4,948	7.8(0.5)
10세이상(표준화)	8,249	8.2(0.4)	6,758	7.4(0.4)	6,685	7.5(0.4)	6,283	6.5(0.4)
30세이상(표준화)	6,137	9.7(0.5)	5,172	8.6(0.4)	5,229	8.5(0.5)	4,948	7.8(0.5)
연령(세)								
10-18	1,102	3.5(0.6)	852	3.3(0.7)	781	4.0(0.8)	713	3.6(0.8)
19-29	1,010	6.6(0.8)	734	6.2(0.9)	675	6.6(1.0)	622	3.8(0.8)
30-39	1,382	7.9(0.8)	1,203	8.2(0.8)	1,089	7.7(0.8)	967	6.8(0.9)
40-49	1,473	11.4(0.9)	1,133	8.7(0.9)	1,055	9.3(0.9)	980	8.9(1.0)
50-59	1,211	6.0(0.7)	1,137	5.5(0.7)	1,169	4.7(0.8)	1,085	4.0(0.8)
60-69	1,150	9.3(1.0)	970	6.8(0.9)	1,000	7.4(1.0)	995	6.4(1.0)
70+	921	18.3(1.5)	729	17.6(1.6)	916	16.8(1.4)	921	16.9(1.6)
거주지역								
동	6,254	8.1(0.4)	5,377	7.4(0.4)	5,399	7.5(0.4)	5,029	6.1(0.4)
읍면	1,995	9.4(0.8)	1,381	7.6(0.7)	1,286	7.9(0.8)	1,254	9.2(1.2)
소득수준								
하	2,024	9.9(0.8)	1,637	8.8(0.8)	1,554	7.8(0.9)	1,507	7.1(0.8)
중하	2,038	8.4(0.6)	1,660	7.5(0.7)	1,676	8.4(0.8)	1,560	7.0(0.7)
중상	2,030	7.8(0.6)	1,682	7.4(0.7)	1,700	6.7(0.7)	1,544	6.1(0.8)
상	2,072	7.3(0.6)	1,682	5.7(0.6)	1,687	6.8(0.8)	1,590	6.3(0.6)
거주지역(표준화)								
동	6,254	8.2(0.4)	5,377	7.5(0.4)	5,399	7.5(0.4)	5,029	6.1(0.4)
읍면	1,995	8.0(0.9)	1,381	6.7(0.8)	1,286	6.6(0.9)	1,254	7.5(1.2)
소득수준(표준화)								
하	2,024	9.7(0.8)	1,637	8.8(0.8)	1,554	7.8(0.9)	1,507	6.8(0.7)
중하	2,038	8.2(0.6)	1,660	7.5(0.7)	1,676	8.4(0.8)	1,560	6.7(0.7)
중상	2,030	7.8(0.6)	1,682	7.4(0.7)	1,700	6.6(0.7)	1,544	5.9(0.8)
상	2,072	7.2(0.6)	1,682	5.4(0.6)	1,687	6.6(0.7)	1,590	6.3(0.7)
남 자								
10세이상	3,706	2.7(0.3)	3,041	2.4(0.4)	2,951	2.4(0.3)	2,752	2.4(0.4)
30세이상	2,658	3.6(0.4)	2,283	2.9(0.4)	2,247	3.2(0.4)	2,119	3.3(0.5)
10세이상(표준화)	3,706	2.7(0.3)	3,041	2.4(0.4)	2,951	2.4(0.3)	2,752	2.3(0.4)
30세이상(표준화)	2,658	3.8(0.4)	2,283	3.0(0.4)	2,247	3.2(0.4)	2,119	3.3(0.5)
연령(세)								
10-18	574	0.6(0.5)**	465	0.5(0.5)**	415	1.6(0.6)*	381	0.4(0.3)**
19-29	474	0.5(0.4)**	293	1.6(1.4)**	289	0.1(0.1)**	252	0.0(-)
30-39	587	0.4(0.2)*	507	0.4(0.3)**	444	0.6(0.5)**	401	0.6(0.5)**
40-49	631	1.8(0.6)*	526	1.3(0.7)**	458	1.1(0.5)*	426	2.3(0.9)*
50-59	540	3.8(1.0)*	466	3.0(0.9)*	506	2.6(1.0)*	457	2.5(0.9)*
60-69	518	7.5(1.3)	452	5.7(1.2)	452	6.1(1.4)	444	5.6(1.4)
70+	382	15.9(2.2)	332	12.8(2.4)	387	15.3(2.0)	391	13.3(2.3)
거주지역								
동	2,803	2.2(0.3)	2,415	2.0(0.4)	2,376	1.9(0.4)	2,199	1.9(0.4)
읍면	903	4.7(0.8)	626	3.6(0.9)	575	4.6(0.8)	553	4.4(1.1)

(계속 : 빈혈 유병률 추이, 성별, 만10세이상, 1998-2012)

구 분	'98		'01		'05		'07		'08	
	n	분율(표준오차)	n	분율(표준오차)	n	분율(표준오차)	n	분율(표준오차)	n	분율(표준오차)
남 자										
소득수준										
하	1,040	3.8(0.6)	781	3.9(0.8)	715	2.7(0.6)	357	3.3(0.8)	794	2.0(0.5)
중하	1,155	4.3(0.6)	829	2.6(0.6)	693	3.7(1.1)*	352	1.2(0.4)*	793	2.9(0.6)
중상	1,199	4.6(0.8)	900	3.0(0.7)	685	2.7(0.6)	365	1.5(0.6)*	829	1.3(0.4)*
상	1,120	4.2(0.7)	841	3.0(0.7)	698	2.5(0.7)*	364	3.3(1.0)*	819	1.8(0.5)*
거주지역(표준화)										
동	2,969	4.9(0.6)	2,750	2.8(0.4)	2,203	3.8(0.7)	1,071	2.1(0.4)	2,489	2.1(0.3)
읍면	1,545	4.2(0.6)	808	4.0(0.6)	617	2.1(0.4)	435	4.1(0.9)	848	2.2(0.4)
소득수준(표준화)										
하	1,040	3.9(0.7)	781	3.7(0.8)	715	3.3(0.7)	357	3.4(0.8)	794	2.2(0.4)
중하	1,155	4.8(0.6)	829	2.8(0.6)	693	4.1(1.1)*	352	1.6(0.5)*	793	2.8(0.6)
중상	1,199	5.5(0.9)	900	3.1(0.6)	685	3.0(0.7)	365	1.8(0.6)*	829	1.4(0.4)*
상	1,120	4.8(0.8)	841	2.8(0.7)	698	2.9(0.7)*	364	3.3(1.0)*	819	1.8(0.5)*
여 자										
10세이상	5,257	11.7(0.5)	4,315	12.1(0.5)	3,568	14.1(0.8)	1,960	16.8(0.9)	4,270	13.1(0.6)
30세이상	3,531	12.6(0.7)	3,010	12.9(0.7)	2,710	15.2(0.9)	1,534	18.6(1.2)	3,288	14.9(0.8)
10세이상(표준화)	5,257	11.9(0.5)	4,315	12.2(0.5)	3,568	14.0(0.7)	1,960	16.5(0.9)	4,270	12.9(0.6)
30세이상(표준화)	3,531	12.6(0.7)	3,010	13.1(0.7)	2,710	15.2(0.9)	1,534	18.7(1.2)	3,288	15.1(0.8)
연령(세)										
10-18	801	7.5(1.0)	627	6.9(1.0)	425	8.1(1.4)	229	7.0(1.7)	476	5.6(1.2)
19-29	925	12.4(1.1)	678	13.2(1.3)	433	14.3(2.0)	197	16.1(2.3)	506	10.8(1.6)
30-39	1,045	13.8(1.3)	920	16.4(1.3)	722	17.2(1.6)	390	20.7(2.6)	790	15.5(1.4)
40-49	855	14.8(1.4)	809	15.0(1.6)	741	16.2(1.6)	319	22.7(2.0)	726	19.6(1.7)
50-59	685	8.4(1.1)	505	8.7(1.4)	502	9.8(1.6)	297	10.9(1.9)	632	9.3(1.3)
60-69	562	7.6(1.2)	437	7.9(1.5)	423	12.1(1.8)	267	9.8(2.4)	613	11.1(1.4)
70+	384	17.1(2.1)	339	12.2(1.9)	322	19.9(2.7)	261	26.8(3.6)	527	17.0(1.8)
거주지역										
동	3,384	11.7(0.6)	3,356	12.0(0.6)	2,792	13.4(0.8)	1,420	15.9(1.1)	3,181	12.8(0.6)
읍면	1,873	11.9(0.8)	959	12.8(1.1)	776	17.4(1.5)	540	20.1(2.1)	1,089	14.1(1.9)
소득수준										
하	1,228	12.0(1.1)	972	12.8(1.0)	884	14.2(1.5)	468	18.3(2.4)	1,011	14.3(1.2)
중하	1,351	11.3(0.9)	977	13.8(1.5)	913	13.5(1.2)	461	15.3(1.9)	1,048	13.7(1.2)
중상	1,287	12.9(1.1)	1,037	13.0(1.2)	882	14.3(1.4)	468	17.5(2.4)	1,045	12.8(1.1)
상	1,391	10.8(1.0)	1,075	9.5(1.1)	855	14.3(1.3)	448	15.5(2.0)	1,034	11.4(1.1)
거주지역(표준화)										
동	3,384	11.7(0.6)	3,356	12.0(0.6)	2,792	13.3(0.8)	1,420	15.9(1.1)	3,181	12.8(0.6)
읍면	1,873	12.5(0.9)	959	12.2(1.0)	776	17.5(1.9)	540	19.5(2.3)	1,089	14.2(2.6)
소득수준(표준화)										
하	1,228	12.7(1.1)	972	12.9(1.0)	884	14.2(1.5)	468	18.1(2.4)	1,011	14.1(1.2)
중하	1,351	11.2(0.9)	977	14.1(1.5)	913	13.4(1.2)	461	15.6(1.9)	1,048	13.7(1.3)
중상	1,287	13.0(1.1)	1,037	13.0(1.2)	882	14.2(1.4)	468	16.8(2.3)	1,045	12.7(1.1)
상	1,391	11.0(1.0)	1,075	9.7(1.1)	855	14.1(1.3)	448	14.8(2.0)	1,034	11.1(1.1)

(단위 : %)

구 분	'09		'10		'11		'12	
	n	분율 (표준오차)	n	분율 (표준오차)	n	분율 (표준오차)	n	분율 (표준오차)
남 자								
소득수준								
하	917	4.0(0.6)	740	3.9(1.1)*	661	3.4(0.8)	665	3.2(0.8)*
중하	906	2.1(0.5)	747	1.5(0.4)*	738	1.7(0.5)*	679	1.7(0.5)*
중상	902	2.1(0.4)	762	2.1(0.6)*	764	2.6(0.5)	676	2.5(0.7)*
상	938	2.3(0.5)	751	1.5(0.3)	757	2.0(0.6)*	693	1.5(0.6)*
거주지역(표준화)								
동	2,803	2.6(0.3)	2,415	2.2(0.4)	2,376	2.2(0.4)	2,199	2.0(0.4)
읍면	903	3.4(0.6)	626	2.7(0.7)	575	3.1(0.6)	553	2.9(0.7)
소득수준(표준화)								
하	917	4.0(0.6)	740	4.2(1.3)*	661	3.0(0.6)	665	3.1(0.8)*
중하	906	2.1(0.4)	747	1.6(0.4)*	738	1.7(0.4)*	679	1.5(0.4)*
중상	902	2.3(0.4)	762	2.0(0.5)	764	2.7(0.5)	676	2.3(0.6)*
상	938	2.4(0.5)	751	1.4(0.3)	757	2.2(0.6)*	693	1.6(0.6)*
여 자								
10세이상	4,543	14.2(0.7)	3,717	12.6(0.6)	3,734	12.7(0.7)	3,531	11.1(0.7)
30세이상	3,479	15.7(0.8)	2,889	13.9(0.8)	2,982	13.5(0.8)	2,829	12.3(0.8)
10세이상(표준화)	4,543	14.1(0.7)	3,717	12.5(0.7)	3,734	12.8(0.7)	3,531	10.9(0.7)
30세이상(표준화)	3,479	15.9(0.9)	2,889	14.2(0.8)	2,982	13.9(0.8)	2,829	12.5(0.8)
연령(세)								
10-18	528	6.8(1.1)	387	6.7(1.4)	366	6.8(1.7)	332	7.4(1.8)
19-29	536	13.4(1.5)	441	10.9(1.6)	386	13.6(2.0)	370	8.0(1.7)
30-39	795	16.0(1.6)	696	16.5(1.6)	645	15.2(1.7)	566	13.4(1.7)
40-49	842	21.3(1.7)	607	16.6(1.8)	597	17.8(1.8)	554	16.1(1.8)
50-59	671	8.4(1.2)	671	7.9(1.2)	663	6.8(1.2)	628	5.6(1.2)
60-69	632	10.9(1.3)	518	7.7(1.3)	548	8.7(1.4)	551	7.1(1.4)
70+	539	19.8(2.0)	397	20.7(2.6)	529	17.8(1.9)	530	19.4(2.2)
거주지역								
동	3,451	14.2(0.8)	2,962	12.9(0.7)	3,023	13.0(0.8)	2,830	10.3(0.7)
읍면	1,092	14.3(1.3)	755	11.6(1.2)	711	11.3(1.5)	701	14.3(1.8)
소득수준								
하	1,107	15.9(1.5)	897	13.7(1.1)	893	12.1(1.6)	842	11.1(1.3)
중하	1,132	14.7(1.2)	913	13.7(1.4)	938	14.9(1.4)	881	12.2(1.4)
중상	1,128	13.7(1.2)	920	12.9(1.3)	936	11.0(1.3)	868	9.9(1.4)
상	1,134	12.5(1.1)	931	10.1(1.2)	930	12.0(1.3)	897	11.4(1.2)
거주지역(표준화)								
동	3,451	14.1(0.7)	2,962	12.8(0.7)	3,023	13.1(0.8)	2,830	10.4(0.7)
읍면	1,092	13.5(1.7)	755	11.0(1.4)	711	10.4(1.8)	701	13.4(2.3)
소득수준(표준화)								
하	1,107	15.8(1.5)	897	13.6(1.2)	893	12.5(1.7)	842	10.7(1.3)
중하	1,132	14.6(1.2)	913	13.7(1.4)	938	15.3(1.5)	881	12.0(1.4)
중상	1,128	13.7(1.2)	920	13.0(1.3)	936	11.0(1.2)	868	9.8(1.4)
상	1,134	12.2(1.1)	931	9.7(1.1)	930	11.5(1.3)	897	11.5(1.3)

표 3-13. 뇌졸중 유병률¹⁾ 추이 : 성별, 만50세이상, 1998-2012

구 분	'98 ²⁾		'01		'05		'07		'08	
	n	분율(표준오차)	n	분율(표준오차)	n	분율(표준오차)	n	분율(표준오차)	n	분율(표준오차)
전 체										
50세이상	9,250	2.8 (0.2)	8,660	3.4 (0.2)	9,318	4.5 (0.2)	1,444	4.7 (0.7)	3,177	4.3 (0.4)
65세이상	3,329	4.6 (0.4)	3,289	5.3 (0.4)	3,706	6.8 (0.5)	722	7.6 (1.5)	1,519	7.6 (0.7)
50세이상(표준화) ³⁾	9,250	2.9 (0.2)	8,660	3.4 (0.2)	9,318	4.5 (0.2)	1,444	4.8 (0.7)	3,177	4.3 (0.4)
연령(세)										
50-59	4,017	1.4 (0.2)	3,712	1.8 (0.2)	3,935	2.4 (0.3)	505	2.6 (0.8)*	1,135	1.8 (0.4)
60-69	3,212	3.0 (0.3)	3,024	3.7 (0.3)	3,189	5.8 (0.5)	490	5.5 (1.0)	1,081	5.3 (0.8)
70+	2,021	5.5 (0.6)	1,924	5.9 (0.5)	2,194	6.8 (0.6)	449	7.8 (1.5)	961	8.0 (1.0)
거주지역										
동	4,585	2.7 (0.2)	5,802	3.1 (0.2)	6,538	4.3 (0.3)	920	4.3 (0.8)	1,945	4.0 (0.5)
읍면	4,665	2.9 (0.3)	2,858	3.9 (0.3)	2,780	5.0 (0.4)	524	6.0 (1.6)*	1,232	5.2 (0.6)
소득수준⁴⁾										
하	2,405	3.1 (0.4)	2,076	3.7 (0.4)	2,330	4.9 (0.5)	347	5.1 (1.6)*	749	4.8 (0.8)
중하	2,338	2.9 (0.4)	1,995	3.9 (0.5)	2,311	4.8 (0.5)	333	6.1 (1.9)*	765	4.9 (0.9)
중상	2,228	3.0 (0.4)	2,037	3.1 (0.4)	2,293	4.0 (0.4)	341	2.7 (0.8)*	754	3.7 (0.7)
상	2,279	2.2 (0.3)	1,951	2.9 (0.4)	2,257	4.1 (0.4)	331	4.6 (1.6)*	767	3.4 (0.6)
거주지역(표준화)										
동	4,585	3.0 (0.3)	5,802	3.3 (0.2)	6,538	4.5 (0.3)	920	4.6 (0.8)	1,945	4.2 (0.5)
읍면	4,665	2.7 (0.3)	2,858	3.5 (0.3)	2,780	4.6 (0.4)	524	6.0 (1.9)*	1,232	4.6 (0.6)
소득수준(표준화)										
하	2,405	3.1 (0.4)	2,076	3.7 (0.4)	2,330	5.0 (0.5)	347	5.1 (1.5)*	749	4.9 (0.8)
중하	2,338	3.0 (0.4)	1,995	3.8 (0.5)	2,311	4.8 (0.5)	333	6.3 (1.8)*	765	5.0 (0.9)
중상	2,228	3.1 (0.4)	2,037	3.1 (0.4)	2,293	3.9 (0.4)	341	3.0 (0.8)*	754	3.7 (0.7)
상	2,279	2.3 (0.3)	1,951	2.9 (0.4)	2,257	4.1 (0.4)	331	4.5 (1.6)*	767	3.4 (0.6)
남 자										
50세이상	4,070	2.7 (0.2)	3,852	4.1 (0.3)	4,166	5.0 (0.4)	606	4.1 (1.2)*	1,299	5.0 (0.7)
65세이상	1,268	4.9 (0.6)	1,289	6.7 (0.7)	1,481	7.7 (0.7)	302	5.5 (1.5)*	583	9.3 (1.3)
50세이상(표준화)	4,070	3.1 (0.3)	3,852	4.4 (0.3)	4,166	5.3 (0.4)	606	4.2 (1.2)*	1,299	5.4 (0.7)
연령(세)										
50-59	1,936	1.5 (0.3)	1,803	2.3 (0.4)	1,918	2.9 (0.4)	205	2.6 (1.5)**	491	1.6 (0.6)*
60-69	1,429	3.2 (0.5)	1,379	4.4 (0.6)	1,449	5.6 (0.7)	217	5.6 (2.0)*	441	7.0 (1.6)
70+	705	5.9 (1.0)	670	8.3 (1.0)	799	9.3 (1.0)	184	5.4 (2.1)*	367	10.3 (1.8)
거주지역										
동	2,084	2.6 (0.3)	2,636	4.0 (0.4)	2,957	4.8 (0.4)	378	3.2 (1.1)*	792	4.4 (0.8)
읍면	1,986	2.9 (0.4)	1,216	4.4 (0.5)	1,209	5.4 (0.7)	228	6.6 (3.4)**	507	6.5 (1.3)

1) 뇌졸중 유병률 : 의사로부터 뇌졸중 진단을 받은 분율

2) '98년, '01년 : 의사로부터 중풍 및 뇌혈관질환 진단을 받은 분율

3) 2005년 추계인구로 연령표준화

4) 소득수준 : 월가구균등화소득(월가구소득/√가구원수)을 성별·연령별(5세단위) 사분위로 분류

* : 변동계수(coefficient of variability) 25-50%, ** : 변동계수 50%이상

(단위 : %)

구 분	'09		'10		'11		'12	
	n	분율 (표준오차)	n	분율 (표준오차)	n	분율 (표준오차)	n	분율 (표준오차)
전 체								
50세이상	3,532	3.3 (0.3)	3,071	2.9 (0.4)	3,204	3.8 (0.5)	3,057	2.5 (0.4)
65세이상	1,670	5.1 (0.6)	1,380	4.5 (0.6)	1,472	7.0 (0.9)	1,446	4.1 (0.7)
50세이상(표준화)	3,532	3.3 (0.3)	3,071	2.9 (0.4)	3,204	3.9 (0.5)	3,057	2.6 (0.4)
연령(세)								
50-59	1,252	1.5 (0.4)	1,170	2.0 (0.6)*	1,185	1.0 (0.4)*	1,070	0.9 (0.3)*
60-69	1,210	4.2 (0.6)	1,028	2.6 (0.5)	1,029	5.9 (1.1)	1,009	3.5 (0.7)
70+	1,070	5.6 (0.8)	873	5.0 (0.8)	990	6.5 (0.9)	978	4.6 (0.9)
거주지역								
동	2,285	3.1 (0.4)	2,188	3.1 (0.5)	2,327	3.8 (0.5)	2,240	2.7 (0.4)
읍면	1,247	4.0 (0.5)	883	2.5 (0.5)	877	3.8 (0.8)	817	1.8 (0.5)*
소득수준								
하	867	5.0 (0.9)	753	3.5 (0.8)	796	4.7 (0.9)	739	3.0 (0.6)
중하	887	3.7 (0.6)	751	2.5 (0.6)*	810	3.8 (0.9)	757	1.7 (0.5)*
중상	844	3.0 (0.6)	779	3.9 (0.9)	794	4.0 (0.8)	759	2.8 (0.6)
상	893	1.8 (0.6)*	747	1.8 (0.4)	775	2.3 (0.5)	756	2.5 (0.7)*
거주지역(표준화)								
동	2,285	3.3 (0.4)	2,188	3.2 (0.5)	2,327	4.1 (0.6)	2,240	3.0 (0.5)
읍면	1,247	3.7 (0.5)	883	2.2 (0.5)	877	3.4 (0.8)	817	1.7 (0.5)*
소득수준(표준화)								
하	867	5.0 (0.9)	753	3.4 (0.8)	796	4.9 (0.9)	739	3.1 (0.7)
중하	887	3.7 (0.6)	751	2.5 (0.6)	810	3.7 (0.8)	757	1.6 (0.5)*
중상	844	3.0 (0.6)	779	3.9 (0.9)	794	4.2 (0.8)	759	2.9 (0.7)
상	893	1.9 (0.6)*	747	1.8 (0.5)*	775	2.4 (0.6)	756	2.6 (0.6)*
남 자								
50세이상	1,524	3.8 (0.5)	1,336	3.7 (0.7)	1,380	4.1 (0.6)	1,274	3.1 (0.6)
65세이상	697	6.3 (0.9)	615	5.6 (1.1)	624	9.6 (1.4)	608	5.6 (1.1)
50세이상(표준화)	1,524	4.0 (0.5)	1,336	3.8 (0.7)	1,380	4.5 (0.7)	1,274	3.4 (0.6)
연령(세)								
50-59	545	2.3 (0.6)*	478	2.9 (1.0)*	507	0.5 (0.2)**	435	1.0 (0.5)*
60-69	542	4.0 (1.0)*	473	2.8 (0.7)*	464	6.8 (1.6)	435	4.7 (1.3)*
70+	437	7.5 (1.2)	385	6.9 (1.5)	409	9.2 (1.7)	404	6.0 (1.4)
거주지역								
동	986	3.3 (0.6)	953	4.4 (0.9)	992	4.1 (0.7)	934	3.4 (0.7)
읍면	538	5.2 (0.8)	383	2.0 (0.8)*	388	4.0 (1.1)*	340	2.1 (0.8)*

(계속 : 뇌졸중 유병률 추이, 성별, 만50세이상, 1998-2012)

구 분	'98		'01		'05		'07		'08	
	n	분율(표준오차)	n	분율(표준오차)	n	분율(표준오차)	n	분율(표준오차)	n	분율(표준오차)
남 자										
소득수준										
하	1,059	3.9 (0.6)	939	4.3 (0.6)	1,058	6.0 (0.7)	150	4.8 (2.6)**	306	5.9 (1.4)
중하	1,020	2.6 (0.5)	850	4.6 (0.7)	1,007	4.8 (0.7)	135	6.9 (3.4)*	309	6.0 (1.4)
중상	989	2.5 (0.5)	931	4.0 (0.7)	1,025	5.0 (0.7)	147	3.5 (1.3)*	310	4.7 (1.2)*
상	1,002	2.0 (0.4)	853	3.3 (0.6)	1,019	3.8 (0.6)	142	0.5 (0.4)**	319	3.6 (1.1)*
거주지역(표준화)										
동	2,084	3.3 (0.4)	2,636	4.7 (0.4)	2,957	5.4 (0.5)	378	3.6 (1.2)*	792	4.9 (0.8)
읍면	1,986	2.8 (0.3)	1,216	4.0 (0.5)	1,209	5.0 (0.6)	228	6.8 (3.9)**	507	6.2 (1.2)
소득수준(표준화)										
하	1,059	3.8 (0.6)	939	4.4 (0.6)	1,058	6.1 (0.8)	150	5.0 (2.5)*	306	6.6 (1.5)
중하	1,020	3.0 (0.6)	850	4.7 (0.8)	1,007	5.1 (0.7)	135	7.0 (3.2)*	309	6.2 (1.3)
중상	989	2.9 (0.6)	931	4.5 (0.8)	1,025	5.3 (0.7)	147	4.2 (1.5)*	310	5.0 (1.2)
상	1,002	2.5 (0.6)	853	3.7 (0.7)	1,019	4.2 (0.7)	142	0.5 (0.4)**	319	4.1 (1.2)*
여 자										
50세이상	5,180	2.8 (0.2)	4,808	2.8 (0.2)	5,152	4.1 (0.3)	838	5.3 (1.2)	1,878	3.8 (0.5)
65세이상	2,061	4.4 (0.5)	2,000	4.4 (0.5)	2,225	6.1 (0.5)	420	9.1 (2.2)	936	6.4 (0.9)
50세이상(표준화)	5,180	2.7 (0.2)	4,808	2.6 (0.2)	5,152	4.0 (0.3)	838	5.1 (1.1)	1,878	3.6 (0.5)
연령(세)										
50-59	2,081	1.4 (0.3)	1,909	1.3 (0.3)	2,017	1.9 (0.3)	300	2.6 (1.2)*	644	2.0 (0.6)*
60-69	1,783	2.8 (0.4)	1,645	3.1 (0.4)	1,740	6.0 (0.6)	273	5.5 (2.0)*	640	3.7 (0.8)
70+	1,316	5.3 (0.6)	1,254	4.6 (0.6)	1,395	5.4 (0.6)	265	9.2 (2.1)	594	6.6 (1.3)
거주지역										
동	2,501	2.7 (0.3)	3,166	2.4 (0.3)	3,581	3.9 (0.4)	542	5.3 (1.5)*	1,153	3.7 (0.6)
읍면	2,679	2.9 (0.4)	1,642	3.6 (0.4)	1,571	4.7 (0.6)	296	5.5 (1.6)*	725	4.1 (0.8)
소득수준										
하	1,346	2.5 (0.4)	1,137	3.2 (0.5)	1,272	4.0 (0.6)	197	5.4 (1.7)*	443	3.8 (0.9)
중하	1,318	3.0 (0.5)	1,145	3.4 (0.6)	1,304	4.8 (0.7)	198	5.5 (1.9)*	456	4.0 (1.0)*
중상	1,239	3.3 (0.5)	1,106	2.2 (0.4)	1,268	3.1 (0.5)	194	2.0 (1.0)*	444	2.9 (0.9)*
상	1,277	2.4 (0.5)	1,098	2.5 (0.5)	1,238	4.4 (0.6)	189	8.2 (3.0)*	448	3.1 (0.8)
거주지역(표준화)										
동	2,501	2.8 (0.3)	3,166	2.4 (0.3)	3,581	3.9 (0.4)	542	5.3 (1.5)*	1,153	3.7 (0.6)
읍면	2,679	2.6 (0.3)	1,642	3.2 (0.4)	1,571	4.2 (0.6)	296	5.1 (1.6)*	725	3.6 (0.7)
소득수준(표준화)										
하	1,346	2.5 (0.4)	1,137	3.1 (0.5)	1,272	3.9 (0.6)	197	4.9 (1.5)*	443	3.8 (0.9)
중하	1,318	3.1 (0.5)	1,145	3.2 (0.5)	1,304	4.6 (0.6)	198	5.5 (1.8)*	456	4.0 (1.0)*
중상	1,239	3.3 (0.5)	1,106	2.1 (0.4)	1,268	3.0 (0.5)	194	2.0 (1.0)*	444	2.8 (0.8)*
상	1,277	2.3 (0.4)	1,098	2.4 (0.5)	1,238	4.2 (0.6)	189	7.6 (2.7)*	448	2.9 (0.7)*

(단위 : %)

구 분	'09		'10		'11		'12	
	n	분율 (표준오차)	n	분율 (표준오차)	n	분율 (표준오차)	n	분율 (표준오차)
남 자								
소득수준								
하	386	6.2 (1.5)	327	5.5 (1.6)*	331	3.7 (1.0)*	310	3.1 (0.9)*
중하	377	4.1 (0.9)	326	2.0 (0.7)*	355	4.5 (1.2)*	310	1.6 (0.7)*
중상	356	3.0 (0.8)*	344	5.0 (1.6)*	339	4.4 (1.3)*	317	4.0 (1.2)*
상	388	2.3 (0.9)*	326	2.2 (0.7)*	342	3.7 (1.0)*	317	4.0 (1.3)*
거주지역(표준화)								
동	986	3.7 (0.7)	953	4.6 (0.8)	992	4.7 (0.8)	934	4.0 (0.8)
읍면	538	5.0 (0.8)	383	2.0 (0.7)*	388	4.0 (1.2)*	340	2.0 (0.8)*
소득수준(표준화)								
하	386	6.3 (1.5)	327	5.5 (1.5)*	331	3.9 (1.1)*	310	3.6 (1.0)*
중하	377	4.4 (0.9)	326	2.2 (0.8)*	355	4.8 (1.2)	310	1.7 (0.7)*
중상	356	3.2 (0.8)	344	5.0 (1.5)*	339	4.5 (1.3)*	317	4.3 (1.3)*
상	388	2.4 (0.9)*	326	2.3 (0.7)*	342	4.4 (1.2)*	317	4.1 (1.2)*
여 자								
50세이상	2,008	2.8 (0.4)	1,735	2.3 (0.4)	1,824	3.5 (0.6)	1,783	2.0 (0.4)
65세이상	973	4.2 (0.8)	765	3.7 (0.6)	848	5.1 (0.9)	838	3.0 (0.9)*
50세이상(표준화)	2,008	2.8 (0.4)	1,735	2.2 (0.3)	1,824	3.5 (0.6)	1,783	2.0 (0.4)
연령(세)								
50-59	707	0.8 (0.3)*	692	1.2 (0.5)*	678	1.6 (0.7)*	635	0.7 (0.4)**
60-69	668	4.3 (0.9)	555	2.4 (0.6)	565	5.2 (1.4)*	574	2.5 (0.8)*
70+	633	4.5 (1.0)	488	3.8 (0.8)	581	4.9 (1.0)	574	3.7 (1.2)*
거주지역								
동	1,299	2.8 (0.5)	1,235	2.0 (0.4)	1,335	3.5 (0.7)	1,306	2.1 (0.6)*
읍면	709	2.9 (0.7)	500	2.9 (0.6)	489	3.5 (1.0)*	477	1.6 (0.6)*
소득수준								
하	481	3.8 (1.0)*	426	1.8 (0.7)*	465	5.6 (1.3)	429	2.9 (0.9)*
중하	510	3.4 (0.9)*	425	2.9 (0.9)*	455	3.2 (1.0)*	447	1.7 (0.7)*
중상	488	3.1 (0.9)*	435	3.0 (0.8)*	455	3.7 (1.0)*	442	1.7 (0.7)*
상	505	1.5 (0.6)*	421	1.5 (0.5)*	433	1.0 (0.4)*	439	1.3 (0.6)*
거주지역(표준화)								
동	1,299	2.9 (0.5)	1,235	2.1 (0.4)	1,335	3.6 (0.7)	1,306	2.2 (0.6)*
읍면	709	2.8 (0.7)	500	2.3 (0.5)	489	3.1 (1.1)*	477	1.5 (0.6)*
소득수준(표준화)								
하	481	3.7 (1.0)*	426	1.7 (0.6)*	465	5.8 (1.4)	429	2.9 (0.9)*
중하	510	3.4 (0.9)*	425	2.9 (0.9)*	455	3.1 (1.0)*	447	1.7 (0.7)*
중상	488	2.9 (0.8)*	435	2.9 (0.8)*	455	3.8 (1.0)*	442	1.7 (0.7)*
상	505	1.4 (0.6)*	421	1.4 (0.5)*	433	0.9 (0.4)*	439	1.3 (0.5)*

표 3-14. 천식 유병률¹⁾ 추이 : 성별, 만19세이상, 1998-2012

구 분	'98		'01		'05		'07		'08	
	n	분율(표준오차)	n	분율(표준오차)	n	분율(표준오차)	n	분율(표준오차)	n	분율(표준오차)
전 체										
19세이상	27,745	1.1 (0.1)	27,318	1.4 (0.1)	25,215	2.1 (0.1)	2,983	2.3 (0.3)	6,817	2.8 (0.2)
65세이상	3,329	4.2 (0.4)	3,289	5.5 (0.5)	3,706	7.1 (0.5)	722	7.1 (1.2)	1,519	7.4 (0.8)
19세이상(표준화) ²⁾	27,745	1.2 (0.1)	27,318	1.4 (0.1)	25,215	2.1 (0.1)	2,983	2.2 (0.3)	6,817	2.7 (0.2)
연령(세)										
19-29	6,138	0.4 (0.1)	5,775	0.4 (0.1)	4,561	1.1 (0.2)	339	0.7 (0.4)**	894	2.3 (0.6)*
30-39	6,808	0.4 (0.1)	6,658	0.4 (0.1)	5,523	0.7 (0.1)	635	0.5 (0.4)**	1,416	1.5 (0.4)*
40-49	5,549	0.6 (0.1)	6,225	0.7 (0.1)	5,813	1.2 (0.2)	565	2.0 (0.7)*	1,330	1.7 (0.3)
50-59	4,017	1.4 (0.2)	3,712	1.6 (0.2)	3,935	2.6 (0.3)	505	3.5 (0.8)	1,135	2.8 (0.5)
60-69	3,212	3.4 (0.3)	3,024	3.4 (0.4)	3,189	4.8 (0.4)	490	4.9 (1.3)*	1,081	4.3 (0.8)
70+	2,021	4.3 (0.5)	1,924	6.2 (0.6)	2,194	8.3 (0.6)	449	7.0 (1.4)	961	8.9 (1.1)
거주지역										
동	17,976	0.9 (0.1)	21,606	1.1 (0.1)	20,248	2.0 (0.1)	2,120	2.1 (0.3)	5,010	2.7 (0.3)
읍면	9,769	1.8 (0.2)	5,712	2.5 (0.3)	4,967	2.7 (0.2)	863	3.0 (0.7)	1,807	3.4 (0.4)
소득수준³⁾										
하	7,001	1.3 (0.1)	6,481	1.7 (0.2)	6,288	2.8 (0.2)	713	3.0 (0.6)	1,636	2.5 (0.4)
중하	7,013	1.1 (0.1)	6,198	1.4 (0.2)	6,294	1.7 (0.2)	697	2.4 (0.6)	1,638	4.7 (0.6)
중상	6,778	1.0 (0.1)	6,583	1.1 (0.1)	6,191	2.2 (0.2)	733	1.9 (0.5)*	1,665	1.9 (0.3)
상	6,953	1.0 (0.1)	6,308	1.2 (0.2)	6,138	1.8 (0.2)	701	2.2 (0.6)*	1,663	2.0 (0.4)
거주지역(표준화)										
동	17,976	1.1 (0.1)	21,606	1.3 (0.1)	20,248	2.2 (0.1)	2,120	2.1 (0.3)	5,010	2.8 (0.3)
읍면	9,769	1.3 (0.1)	5,712	1.6 (0.2)	4,967	1.9 (0.2)	863	2.5 (0.5)	1,807	2.5 (0.4)
소득수준(표준화)										
하	7,001	1.3 (0.1)	6,481	1.7 (0.1)	6,288	2.9 (0.2)	713	3.0 (0.6)	1,636	2.5 (0.4)
중하	7,013	1.2 (0.1)	6,198	1.4 (0.2)	6,294	1.7 (0.2)	697	2.3 (0.6)	1,638	4.6 (0.6)
중상	6,778	1.1 (0.1)	6,583	1.2 (0.1)	6,191	2.2 (0.2)	733	2.0 (0.5)*	1,665	1.9 (0.3)
상	6,953	1.1 (0.1)	6,308	1.2 (0.2)	6,138	1.8 (0.2)	701	2.1 (0.6)*	1,663	1.9 (0.4)
남 자										
19세이상	13,095	1.0 (0.1)	12,866	1.3 (0.1)	11,726	2.0 (0.1)	1,242	1.8 (0.4)	2,847	2.2 (0.3)
65세이상	1,268	5.2 (0.6)	1,289	6.2 (0.7)	1,481	7.4 (0.7)	302	6.2 (1.6)*	583	5.1 (1.2)
19세이상(표준화)	13,095	1.1 (0.1)	12,866	1.4 (0.1)	11,726	2.1 (0.1)	1,242	1.8 (0.4)	2,847	2.2 (0.3)
연령(세)										
19-29	2,828	0.2 (0.1)*	2,605	0.3 (0.1)*	2,052	1.2 (0.2)	141	0.5 (0.5)**	367	2.5 (0.9)*
30-39	3,384	0.2 (0.1)*	3,289	0.4 (0.1)*	2,685	0.8 (0.2)	247	0.8 (0.8)**	600	0.7 (0.3)*
40-49	2,813	0.6 (0.2)*	3,120	0.6 (0.1)	2,823	1.0 (0.2)	248	1.2 (0.7)**	581	1.5 (0.5)*
50-59	1,936	0.9 (0.2)	1,803	1.7 (0.3)	1,918	2.3 (0.3)	205	3.4 (1.1)*	491	2.4 (0.7)*
60-69	1,429	3.6 (0.5)	1,379	3.4 (0.5)	1,449	5.0 (0.6)	217	1.9 (1.0)**	441	3.6 (0.9)*
70+	705	5.6 (0.9)	670	7.2 (1.0)	799	8.8 (1.1)	184	8.3 (2.5)*	367	6.0 (1.8)*
거주지역										
동	8,548	0.7 (0.1)	10,196	1.0 (0.1)	9,412	1.7 (0.1)	869	1.4 (0.4)*	2,085	2.2 (0.4)
읍면	4,547	1.8 (0.2)	2,670	2.5 (0.3)	2,314	3.1 (0.4)	373	3.1 (0.8)*	762	2.2 (0.5)

1) 천식 유병률 : 의사로부터 천식 진단을 받은 분율

2) 2005년 추계인구로 연령표준화

3) 소득수준 : 월가구균등화소득(월가구소득/√가구원수)을 성별·연령별(5세단위) 사분위로 분류

* : 변동계수(coefficient of variability) 25-50%, ** : 변동계수 50%이상

(단위 : %)

구 분	'09		'10		'11		'12	
	n	분율 (표준오차)	n	분율 (표준오차)	n	분율 (표준오차)	n	분율 (표준오차)
전 체								
19세이상	7,511	2.8 (0.2)	6,253	3.1 (0.3)	6,027	3.1 (0.3)	5,609	2.8 (0.3)
65세이상	1,670	5.2 (0.6)	1,380	5.6 (0.7)	1,473	6.4 (0.7)	1,445	4.4 (0.7)
19세이상(표준화)	7,511	2.8 (0.2)	6,253	3.1 (0.3)	6,027	3.0 (0.3)	5,609	2.7 (0.3)
연령(세)								
19-29	1,050	2.9 (0.6)	767	3.2 (0.7)	676	3.8 (0.9)	637	2.4 (0.7)*
30-39	1,430	2.3 (0.4)	1,253	3.1 (0.7)	1,094	1.8 (0.5)*	959	2.4 (0.6)
40-49	1,499	1.7 (0.4)	1,162	1.5 (0.5)*	1,052	1.6 (0.5)*	957	2.5 (0.6)*
50-59	1,252	2.3 (0.4)	1,170	2.9 (0.6)	1,185	2.6 (0.7)*	1,070	2.4 (0.5)
60-69	1,210	4.6 (0.7)	1,028	3.8 (0.7)	1,029	5.5 (1.0)	1,009	3.1 (0.7)
70+	1,070	5.5 (0.8)	873	6.7 (0.9)	991	6.6 (0.9)	977	5.5 (1.0)
거주지역								
동	5,581	2.6 (0.3)	4,885	3.4 (0.3)	4,813	3.0 (0.4)	4,480	2.9 (0.3)
읍면	1,930	3.5 (0.5)	1,368	2.3 (0.4)	1,214	3.5 (0.6)	1,129	2.3 (0.5)
소득수준								
하	1,876	2.9 (0.4)	1,539	4.0 (0.6)	1,408	3.2 (0.5)	1,354	3.3 (0.6)
중하	1,865	3.1 (0.5)	1,540	2.8 (0.5)	1,527	2.9 (0.5)	1,396	3.2 (0.6)
중상	1,827	2.8 (0.5)	1,562	3.0 (0.6)	1,537	4.0 (0.8)	1,384	2.0 (0.5)
상	1,859	2.5 (0.4)	1,532	2.7 (0.6)	1,506	2.3 (0.4)	1,409	2.6 (0.5)
거주지역(표준화)								
동	5,581	2.7 (0.3)	4,885	3.4 (0.3)	4,813	3.1 (0.4)	4,480	2.9 (0.3)
읍면	1,930	2.9 (0.5)	1,368	1.9 (0.5)	1,214	2.6 (0.5)	1,129	2.1 (0.6)*
소득수준(표준화)								
하	1,876	2.8 (0.4)	1,539	4.0 (0.7)	1,408	3.0 (0.5)	1,354	3.3 (0.6)
중하	1,865	3.1 (0.5)	1,540	2.8 (0.5)	1,527	2.7 (0.6)	1,396	2.9 (0.6)
중상	1,827	2.7 (0.5)	1,562	2.9 (0.6)	1,537	4.0 (0.8)	1,384	1.9 (0.5)*
상	1,859	2.4 (0.4)	1,532	2.6 (0.6)	1,506	2.2 (0.4)	1,409	2.6 (0.5)
남 자								
19세이상	3,252	2.5 (0.3)	2,698	3.1 (0.4)	2,557	2.6 (0.4)	2,315	2.6 (0.4)
65세이상	697	5.0 (0.9)	615	5.1 (1.1)	624	4.8 (0.9)	608	3.9 (0.9)
19세이상(표준화)	3,252	2.5 (0.3)	2,698	3.2 (0.4)	2,557	2.6 (0.5)	2,315	2.7 (0.4)
연령(세)								
19-29	485	3.3 (0.9)*	306	4.3 (1.3)*	288	4.6 (1.5)*	253	2.6 (1.1)*
30-39	597	1.9 (0.6)*	525	3.8 (1.2)*	441	1.6 (0.6)*	387	2.7 (0.9)*
40-49	646	1.2 (0.5)*	531	1.4 (0.8)**	448	0.8 (0.5)**	401	2.9 (1.0)*
50-59	545	1.9 (0.6)*	478	1.5 (0.6)*	507	1.3 (0.5)*	435	1.6 (0.5)*
60-69	542	3.4 (1.1)*	473	2.6 (0.8)*	464	4.4 (1.3)*	435	2.7 (1.0)*
70+	437	6.0 (1.3)	385	7.1 (1.6)	409	5.5 (1.2)	404	4.6 (1.3)*
거주지역								
동	2,401	2.5 (0.4)	2,102	3.5 (0.5)	2,029	2.6 (0.5)	1,830	2.7 (0.5)
읍면	851	2.3 (0.6)	596	1.5 (0.5)*	528	2.2 (0.6)*	485	2.5 (0.8)*

(계속 : 천식 유병률 추이, 성별, 만19세이상, 1998-2012)

구 분	'98		'01		'05		'07		'08	
	n	분율(표준오차)	n	분율(표준오차)	n	분율(표준오차)	n	분율(표준오차)	n	분율(표준오차)
남 자										
소득수준										
하	3,330	1.4 (0.2)	3,073	1.4 (0.2)	2,950	2.8 (0.3)	300	3.0 (0.9)*	683	2.0 (0.5)
중하	3,261	0.7 (0.1)	2,868	1.4 (0.2)	2,864	1.5 (0.2)	286	1.8 (0.7)*	677	4.1 (1.0)
중상	3,260	0.8 (0.1)	3,137	1.1 (0.2)	2,894	2.0 (0.3)	308	0.6 (0.4)**	707	0.8 (0.3)*
상	3,244	0.9 (0.2)	2,965	1.2 (0.2)	2,867	1.7 (0.3)	299	2.0 (1.0)*	693	1.7 (0.5)*
거주지역(표준화)										
동	8,548	1.0 (0.1)	10,196	1.3 (0.1)	9,412	2.0 (0.2)	869	1.7 (0.4)*	2,085	2.3 (0.4)
읍면	4,547	1.3 (0.1)	2,670	1.7 (0.2)	2,314	2.3 (0.3)	373	2.8 (0.6)	762	1.7 (0.4)
소득수준(표준화)										
하	3,330	1.7 (0.2)	3,073	1.6 (0.2)	2,950	3.0 (0.3)	300	3.1 (1.0)*	683	2.1 (0.5)
중하	3,261	0.8 (0.2)	2,868	1.6 (0.3)	2,864	1.7 (0.3)	286	1.9 (0.7)*	677	4.2 (1.0)
중상	3,260	0.9 (0.2)	3,137	1.2 (0.2)	2,894	2.1 (0.3)	308	0.8 (0.4)**	707	0.8 (0.3)*
상	3,244	1.1 (0.2)	2,965	1.4 (0.2)	2,867	1.8 (0.3)	299	2.1 (1.0)*	693	1.6 (0.5)*
여 자										
19세이상	14,650	1.3 (0.1)	14,452	1.4 (0.1)	13,489	2.3 (0.1)	1,741	2.8 (0.5)	3,970	3.5 (0.3)
65세이상	2,061	3.5 (0.4)	2,000	5.0 (0.6)	2,225	6.9 (0.6)	420	7.7 (1.6)	936	8.9 (1.1)
19세이상(표준화)	14,650	1.3 (0.1)	14,452	1.3 (0.1)	13,489	2.1 (0.1)	1,741	2.6 (0.4)	3,970	3.2 (0.3)
연령(세)										
19-29	3,310	0.5 (0.1)*	3,170	0.4 (0.1)*	2,509	0.9 (0.2)	198	1.0 (0.7)**	527	2.0 (0.7)*
30-39	3,424	0.7 (0.1)	3,369	0.5 (0.1)*	2,838	0.7 (0.1)	388	0.3 (0.2)**	816	2.3 (0.6)*
40-49	2,736	0.6 (0.2)*	3,105	0.7 (0.2)	2,990	1.4 (0.2)	317	2.9 (1.1)*	749	1.8 (0.5)*
50-59	2,081	1.9 (0.3)	1,909	1.5 (0.3)	2,017	3.0 (0.4)	300	3.5 (1.2)*	644	3.3 (0.7)
60-69	1,783	3.1 (0.4)	1,645	3.5 (0.5)	1,740	4.6 (0.5)	273	7.4 (2.3)*	640	5.0 (1.0)
70+	1,316	3.6 (0.6)	1,254	5.6 (0.7)	1,395	8.0 (0.7)	265	6.1 (1.7)*	594	10.6 (1.4)
거주지역										
동	9,428	1.1 (0.1)	11,410	1.2 (0.1)	10,836	2.3 (0.1)	1,251	2.8 (0.5)	2,925	3.2 (0.4)
읍면	5,222	1.8 (0.2)	3,042	2.5 (0.3)	2,653	2.4 (0.3)	490	3.0 (1.3)*	1,045	4.5 (0.8)
소득수준										
하	3,671	1.2 (0.2)	3,408	1.9 (0.2)	3,338	2.8 (0.3)	413	3.1 (0.9)*	953	3.0 (0.7)
중하	3,752	1.5 (0.2)	3,330	1.4 (0.2)	3,430	1.8 (0.2)	411	2.9 (0.9)*	961	5.2 (0.8)
중상	3,518	1.2 (0.2)	3,446	1.1 (0.2)	3,297	2.5 (0.3)	425	3.3 (1.0)*	958	3.0 (0.5)
상	3,709	1.1 (0.2)	3,343	1.1 (0.2)	3,271	1.9 (0.2)	402	2.4 (0.9)*	970	2.4 (0.5)
거주지역(표준화)										
동	9,428	1.2 (0.1)	11,410	1.3 (0.1)	10,836	2.4 (0.1)	1,251	2.7 (0.5)	2,925	3.2 (0.4)
읍면	5,222	1.3 (0.2)	3,042	1.5 (0.2)	2,653	1.6 (0.3)	490	2.4 (1.2)*	1,045	3.5 (0.8)
소득수준(표준화)										
하	3,671	1.1 (0.2)	3,408	1.8 (0.2)	3,338	2.8 (0.3)	413	3.0 (0.9)*	953	2.9 (0.7)
중하	3,752	1.6 (0.2)	3,330	1.3 (0.2)	3,430	1.7 (0.2)	411	2.8 (0.9)*	961	4.9 (0.8)
중상	3,518	1.3 (0.2)	3,446	1.1 (0.2)	3,297	2.2 (0.2)	425	3.2 (1.0)*	958	2.8 (0.5)
상	3,709	1.1 (0.2)	3,343	1.0 (0.2)	3,271	1.7 (0.2)	402	2.0 (0.8)*	970	2.1 (0.5)

(단위 : %)

구 분	'09		'10		'11		'12	
	n	분율 (표준오차)	n	분율 (표준오차)	n	분율 (표준오차)	n	분율 (표준오차)
남 자								
소득수준								
하	826	2.2 (0.6)*	666	3.7 (1.1)*	571	2.4 (0.7)*	561	4.3 (1.1)*
중하	801	2.6 (0.6)	668	2.9 (0.8)*	649	2.4 (0.7)*	570	1.9 (0.7)*
중상	776	2.8 (0.7)*	675	2.9 (1.1)*	665	3.9 (1.1)*	573	1.8 (0.7)*
상	808	2.5 (0.6)	661	2.7 (0.8)*	651	1.4 (0.6)*	584	2.5 (0.7)*
거주지역(표준화)								
동	2,401	2.6 (0.4)	2,102	3.6 (0.5)	2,029	2.7 (0.5)	1,830	2.8 (0.5)
읍면	851	1.6 (0.4)*	596	1.7 (0.7)*	528	1.6 (0.6)*	485	2.0 (0.7)*
소득수준(표준화)								
하	826	2.2 (0.6)*	666	3.9 (1.1)*	571	2.4 (0.7)*	561	4.4 (1.1)*
중하	801	2.7 (0.7)	668	3.2 (0.8)*	649	2.5 (0.8)*	570	1.9 (0.6)*
중상	776	2.9 (0.7)*	675	3.0 (1.2)*	665	4.1 (1.2)*	573	1.8 (0.7)*
상	808	2.5 (0.6)*	661	2.7 (0.8)*	651	1.5 (0.6)*	584	2.6 (0.8)*
여 자								
19세이상	4,259	3.2 (0.3)	3,555	3.2 (0.4)	3,470	3.7 (0.4)	3,294	2.9 (0.4)
65세이상	973	5.3 (0.9)	765	6.0 (1.1)	849	7.5 (1.1)	837	4.8 (0.9)
19세이상(표준화)	4,259	3.0 (0.3)	3,555	3.0 (0.3)	3,470	3.4 (0.4)	3,294	2.7 (0.4)
연령(세)								
19-29	565	2.5 (0.8)*	461	2.1 (0.8)*	388	2.8 (0.9)*	384	2.2 (0.9)*
30-39	833	2.7 (0.6)	728	2.5 (0.6)*	653	2.1 (0.7)*	572	2.1 (0.8)*
40-49	853	2.3 (0.7)*	631	1.7 (0.6)*	604	2.4 (0.8)*	556	2.2 (0.7)*
50-59	707	2.7 (0.7)*	692	4.3 (1.0)	678	3.8 (1.2)*	635	3.2 (0.9)*
60-69	668	5.6 (1.0)	555	4.8 (1.2)	565	6.5 (1.3)	574	3.3 (1.1)*
70+	633	5.2 (1.1)	488	6.5 (1.3)	582	7.2 (1.3)	573	6.0 (1.3)
거주지역								
동	3,180	2.8 (0.4)	2,783	3.3 (0.4)	2,784	3.4 (0.5)	2,650	3.1 (0.4)
읍면	1,079	4.8 (0.8)	772	3.0 (0.7)	686	4.7 (0.9)	644	2.1 (0.6)*
소득수준								
하	1,050	3.5 (0.7)	873	4.3 (0.8)	837	3.9 (0.7)	793	2.3 (0.6)*
중하	1,064	3.6 (0.8)	872	2.8 (0.5)	878	3.4 (0.7)	826	4.3 (1.0)
중상	1,051	2.7 (0.5)	887	3.1 (0.7)	872	4.1 (1.0)	811	2.3 (0.7)*
상	1,051	2.5 (0.6)	871	2.6 (0.7)*	855	3.1 (0.8)	825	2.7 (0.7)*
거주지역(표준화)								
동	3,180	2.8 (0.4)	2,783	3.2 (0.4)	2,784	3.3 (0.5)	2,650	2.9 (0.4)
읍면	1,079	4.4 (0.9)	772	2.1 (0.6)*	686	3.5 (1.0)*	644	2.1 (0.9)*
소득수준(표준화)								
하	1,050	3.4 (0.6)	873	4.1 (0.8)	837	3.6 (0.7)	793	2.2 (0.6)*
중하	1,064	3.6 (0.9)	872	2.5 (0.5)	878	2.9 (0.6)	826	3.9 (0.9)
중상	1,051	2.6 (0.5)	887	2.7 (0.6)	872	4.0 (1.0)*	811	2.1 (0.7)*
상	1,051	2.4 (0.6)	871	2.4 (0.6)*	855	2.8 (0.7)*	825	2.5 (0.7)*

표 3-15. 알레르기성비염 유병률¹⁾ 추이 : 성별, 만19세이상, 1998-2012

구 분	'98		'01		'05		'07		'08	
	n	분율(표준오차)	n	분율(표준오차)	n	분율(표준오차)	n	분율(표준오차)	n	분율(표준오차)
전 체										
19세이상	27,745	1.2 (0.1)	27,318	2.7 (0.1)	25,215	8.3 (0.2)	2,983	11.7 (0.8)	6,817	11.7 (0.5)
65세이상	3,329	0.2 (0.1)*	3,289	0.5 (0.1)*	3,706	3.1 (0.3)	722	3.4 (1.2)*	1,519	3.4 (0.5)
19세이상(표준화) ²⁾	27,745	1.2 (0.1)	27,318	2.7 (0.1)	25,215	8.3 (0.2)	2,983	12.0 (0.8)	6,817	12.1 (0.5)
연령(세)										
19-29	6,138	1.6 (0.2)	5,775	3.6 (0.3)	4,561	10.1 (0.5)	339	17.1 (2.3)	894	15.1 (1.3)
30-39	6,808	1.5 (0.1)	6,658	4.0 (0.3)	5,523	10.6 (0.5)	635	16.5 (1.9)	1,416	18.3 (1.2)
40-49	5,549	1.4 (0.2)	6,225	2.6 (0.2)	5,813	8.4 (0.4)	565	9.6 (1.0)	1,330	11.2 (0.9)
50-59	4,017	0.8 (0.2)	3,712	1.7 (0.2)	3,935	7.1 (0.4)	505	8.6 (1.5)	1,135	7.9 (0.9)
60-69	3,212	0.6 (0.2)*	3,024	0.9 (0.2)	3,189	4.6 (0.4)	490	6.3 (1.4)	1,081	5.2 (0.7)
70+	2,021	0.1 (0.1)**	1,924	0.3 (0.1)*	2,194	2.5 (0.4)	449	3.1 (1.0)*	961	3.1 (0.6)
거주지역										
동	17,976	1.3 (0.1)	21,606	3.0 (0.1)	20,248	8.9 (0.2)	2,120	12.2 (1.0)	5,010	12.6 (0.5)
읍면	9,769	0.9 (0.1)	5,712	1.4 (0.2)	4,967	5.8 (0.4)	863	9.8 (1.5)	1,807	7.9 (1.1)
소득수준³⁾										
하	7,001	0.9 (0.1)	6,481	2.2 (0.2)	6,288	7.3 (0.4)	713	10.0 (1.4)	1,636	10.8 (1.0)
중하	7,013	1.3 (0.1)	6,198	2.4 (0.2)	6,294	8.2 (0.4)	697	11.3 (1.3)	1,638	12.0 (0.9)
중상	6,778	1.4 (0.2)	6,583	2.9 (0.2)	6,191	8.5 (0.4)	733	12.6 (1.7)	1,665	12.8 (1.0)
상	6,953	1.4 (0.2)	6,308	3.7 (0.3)	6,138	9.3 (0.5)	701	13.9 (1.4)	1,663	11.5 (0.9)
거주지역(표준화)										
동	17,976	1.3 (0.1)	21,606	2.9 (0.1)	20,248	8.7 (0.2)	2,120	12.3 (1.0)	5,010	12.5 (0.5)
읍면	9,769	1.0 (0.2)	5,712	1.6 (0.2)	4,967	6.8 (0.5)	863	10.7 (1.5)	1,807	10.8 (1.4)
소득수준(표준화)										
하	7,001	0.9 (0.1)	6,481	2.2 (0.2)	6,288	7.3 (0.4)	713	10.1 (1.4)	1,636	11.0 (1.0)
중하	7,013	1.2 (0.1)	6,198	2.4 (0.2)	6,294	8.3 (0.4)	697	11.4 (1.3)	1,638	12.4 (0.9)
중상	6,778	1.4 (0.2)	6,583	2.9 (0.2)	6,191	8.6 (0.4)	733	12.7 (1.7)	1,665	13.0 (1.0)
상	6,953	1.4 (0.2)	6,308	3.6 (0.3)	6,138	9.3 (0.4)	701	14.5 (1.5)	1,663	11.8 (0.9)
남 자										
19세이상	13,095	1.0 (0.1)	12,866	2.4 (0.1)	11,726	7.1 (0.3)	1,242	10.9 (1.1)	2,847	10.3 (0.6)
65세이상	1,268	0.1 (0.1)**	1,289	1.0 (0.3)*	1,481	3.3 (0.5)	302	4.0 (1.8)*	583	4.1 (0.8)
19세이상(표준화)	13,095	1.0 (0.1)	12,866	2.3 (0.1)	11,726	7.0 (0.3)	1,242	10.9 (1.1)	2,847	10.4 (0.6)
연령(세)										
19-29	2,828	1.4 (0.2)	2,605	3.1 (0.4)	2,052	8.0 (0.6)	141	15.8 (3.0)	367	11.7 (1.7)
30-39	3,384	1.2 (0.2)	3,289	3.3 (0.3)	2,685	8.7 (0.6)	247	15.7 (2.8)	600	15.7 (1.6)
40-49	2,813	0.9 (0.2)	3,120	2.2 (0.3)	2,823	7.4 (0.5)	248	7.8 (1.6)	581	10.6 (1.3)
50-59	1,936	0.8 (0.2)*	1,803	1.4 (0.3)	1,918	5.7 (0.6)	205	6.2 (2.0)*	491	6.1 (1.3)
60-69	1,429	0.2 (0.1)**	1,379	1.2 (0.3)	1,449	4.4 (0.6)	217	8.1 (2.6)*	441	4.9 (1.0)
70+	705	0.1 (0.1)**	670	0.7 (0.3)*	799	2.7 (0.6)	184	3.0 (1.3)*	367	4.5 (1.1)*
거주지역										
동	8,548	1.1 (0.1)	10,196	2.6 (0.2)	9,412	7.5 (0.3)	869	10.6 (1.3)	2,085	11.2 (0.7)
읍면	4,547	0.7 (0.1)	2,670	1.5 (0.3)	2,314	5.0 (0.6)	373	11.8 (1.8)	762	6.6 (1.4)

1) 알레르기성비염 유병률 : 의사로부터 알레르기성비염을 진단을 받은 분율

2) 2005년 추계인구로 연령표준화

3) 소득수준 : 월가구균등화소득(월가구소득/√가구원수)을 성별·연령별(5세단위) 사분위로 분류

* : 변동계수(coefficient of variability) 25-50%, ** : 변동계수 50%이상

(단위 : %)

구 분	'09		'10		'11		'12	
	n	분율 (표준오차)	n	분율 (표준오차)	n	분율 (표준오차)	n	분율 (표준오차)
전 체								
19세이상	7,511	11.4 (0.5)	6,188	14.9 (0.7)	6,010	13.6 (0.8)	5,770	15.7 (0.8)
65세이상	1,670	3.7 (0.5)	1,390	4.5 (0.6)	1,496	4.0 (0.7)	1,550	4.2 (0.6)
19세이상(표준화)	7,511	11.9 (0.5)	6,188	15.7 (0.7)	6,010	14.5 (0.8)	5,770	16.8 (0.8)
연령(세)								
19-29	1,050	16.5 (1.2)	750	24.4 (2.0)	663	23.3 (2.2)	638	24.3 (2.2)
30-39	1,430	15.6 (1.0)	1,215	20.6 (1.5)	1,088	17.1 (1.6)	975	22.5 (1.7)
40-49	1,499	11.6 (1.0)	1,147	12.4 (1.1)	1,047	13.5 (1.3)	974	14.6 (1.2)
50-59	1,252	8.0 (1.0)	1,169	11.3 (1.1)	1,176	10.2 (1.1)	1,084	12.3 (1.2)
60-69	1,210	5.7 (0.8)	1,026	6.5 (0.9)	1,017	5.0 (0.8)	1,035	7.4 (1.0)
70+	1,070	2.9 (0.6)	881	3.8 (0.7)	1,019	3.2 (0.7)	1,064	3.7 (0.6)
거주지역								
동	5,581	12.1 (0.6)	4,826	16.2 (0.7)	4,798	14.1 (0.9)	4,577	16.3 (0.9)
읍면	1,930	8.7 (1.2)	1,362	10.2 (1.3)	1,212	11.5 (1.7)	1,193	12.8 (1.2)
소득수준								
하	1,876	11.1 (0.9)	1,528	14.2 (1.2)	1,406	10.6 (1.3)	1,404	13.4 (1.1)
중하	1,865	10.2 (0.8)	1,511	15.5 (1.2)	1,511	13.5 (1.4)	1,423	16.4 (1.4)
중상	1,827	12.0 (1.0)	1,540	14.7 (1.2)	1,528	16.4 (1.4)	1,413	17.2 (1.5)
상	1,859	12.4 (1.0)	1,521	15.2 (1.3)	1,504	14.1 (1.3)	1,446	16.0 (1.4)
거주지역(표준화)								
동	5,581	12.1 (0.6)	4,826	16.3 (0.7)	4,798	14.4 (0.9)	4,577	16.8 (0.9)
읍면	1,930	11.0 (1.4)	1,362	13.3 (1.8)	1,212	15.6 (2.2)	1,193	17.5 (1.7)
소득수준(표준화)								
하	1,876	11.5 (1.0)	1,528	14.9 (1.2)	1,406	11.5 (1.4)	1,404	14.1 (1.2)
중하	1,865	10.7 (0.9)	1,511	16.5 (1.2)	1,511	14.9 (1.5)	1,423	17.9 (1.5)
중상	1,827	12.4 (1.0)	1,540	15.5 (1.2)	1,528	17.1 (1.4)	1,413	18.6 (1.6)
상	1,859	13.0 (1.0)	1,521	15.8 (1.3)	1,504	15.0 (1.4)	1,446	16.8 (1.5)
남 자								
19세이상	3,252	10.5 (0.7)	2,668	14.9 (1.1)	2,555	12.0 (0.9)	2,399	14.1 (0.9)
65세이상	697	3.2 (0.7)	620	5.8 (1.2)	628	3.8 (0.9)	657	4.4 (0.8)
19세이상(표준화)	3,252	10.6 (0.7)	2,668	15.3 (1.1)	2,555	12.5 (1.0)	2,399	14.7 (1.0)
연령(세)								
19-29	485	15.1 (1.6)	300	25.1 (3.1)	284	21.6 (3.0)	253	21.8 (2.8)
30-39	597	12.9 (1.4)	506	18.6 (2.3)	439	13.6 (2.1)	395	19.7 (2.4)
40-49	646	9.5 (1.3)	525	9.8 (1.5)	452	10.7 (1.7)	409	11.2 (1.7)
50-59	545	9.1 (1.4)	476	12.5 (1.9)	506	9.5 (1.6)	448	11.5 (1.8)
60-69	542	5.1 (1.1)	472	8.3 (1.5)	458	3.8 (0.9)	453	7.4 (1.5)
70+	437	2.8 (0.8)*	389	5.7 (1.4)*	416	3.6 (1.2)*	441	4.2 (1.0)
거주지역								
동	2,401	11.2 (0.7)	2,076	15.7 (1.3)	2,032	12.1 (1.0)	1,882	14.6 (1.1)
읍면	851	7.3 (1.5)	592	11.9 (1.8)	523	11.8 (1.8)	517	12.3 (1.5)

(계속 : 알레르기성비염 유병률 추이, 성별, 만19세이상, 1998-2012)

구 분	'98		'01		'05		'07		'08	
	n	분율(표준오차)	n	분율(표준오차)	n	분율(표준오차)	n	분율(표준오차)	n	분율(표준오차)
남 자										
소득수준										
하	3,330	0.5 (0.1)*	3,073	1.7 (0.2)	2,950	5.9 (0.5)	300	8.0 (1.8)	683	9.1 (1.5)
중하	3,261	1.0 (0.2)	2,868	2.2 (0.3)	2,864	6.1 (0.5)	286	10.0 (2.0)	677	10.5 (1.4)
중상	3,260	1.2 (0.2)	3,137	2.7 (0.3)	2,894	7.6 (0.6)	308	11.8 (2.5)	707	11.8 (1.4)
상	3,244	1.3 (0.2)	2,965	3.1 (0.3)	2,867	8.9 (0.6)	299	13.9 (1.9)	693	10.2 (1.3)
거주지역(표준화)										
동	8,548	1.0 (0.1)	10,196	2.5 (0.2)	9,412	7.3 (0.3)	869	10.5 (1.2)	2,085	11.0 (0.7)
읍면	4,547	0.8 (0.2)	2,670	1.6 (0.3)	2,314	5.5 (0.7)	373	13.0 (2.0)	762	8.4 (1.9)
소득수준(표준화)										
하	3,330	0.5 (0.1)	3,073	1.7 (0.2)	2,950	5.8 (0.5)	300	8.2 (1.9)	683	9.1 (1.5)
중하	3,261	0.9 (0.2)	2,868	2.2 (0.3)	2,864	5.9 (0.5)	286	10.0 (1.9)	677	10.6 (1.4)
중상	3,260	1.1 (0.2)	3,137	2.7 (0.3)	2,894	7.4 (0.6)	308	11.5 (2.4)	707	11.5 (1.4)
상	3,244	1.2 (0.2)	2,965	3.0 (0.3)	2,867	8.8 (0.6)	299	13.9 (1.8)	693	10.3 (1.3)
여 자										
19세이상	14,650	1.4 (0.1)	14,452	3.0 (0.2)	13,489	9.5 (0.3)	1,741	12.5 (1.0)	3,970	13.1 (0.7)
65세이상	2,061	0.2 (0.1)*	2,000	0.1 (0.1)**	2,225	3.0 (0.4)	420	3.1 (1.2)*	936	2.9 (0.7)
19세이상(표준화)	14,650	1.5 (0.1)	14,452	3.1 (0.2)	13,489	9.7 (0.3)	1,741	13.1 (1.1)	3,970	13.9 (0.7)
연령(세)										
19-29	3,310	1.7 (0.3)	3,170	4.1 (0.4)	2,509	12.3 (0.7)	198	18.5 (3.4)	527	18.7 (1.9)
30-39	3,424	1.8 (0.2)	3,369	4.8 (0.4)	2,838	12.6 (0.7)	388	17.4 (2.1)	816	21.0 (1.6)
40-49	2,736	1.9 (0.2)	3,105	3.1 (0.3)	2,990	9.4 (0.6)	317	11.4 (1.6)	749	11.8 (1.2)
50-59	2,081	0.9 (0.3)*	1,909	2.0 (0.3)	2,017	8.5 (0.7)	300	10.9 (2.4)	644	9.7 (1.3)
60-69	1,783	0.9 (0.3)*	1,645	0.6 (0.2)*	1,740	4.8 (0.5)	273	4.6 (1.5)*	640	5.6 (1.1)
70+	1,316	0.1 (0.1)**	1,254	0.1 (0.1)**	1,395	2.4 (0.5)	265	3.2 (1.3)*	594	2.2 (0.7)*
거주지역										
동	9,428	1.6 (0.2)	11,410	3.4 (0.2)	10,836	10.2 (0.3)	1,251	13.8 (1.2)	2,925	14.0 (0.8)
읍면	5,222	1.0 (0.2)	3,042	1.2 (0.2)	2,653	6.5 (0.6)	490	7.6 (1.7)	1,045	9.1 (1.4)
소득수준										
하	3,671	1.2 (0.2)	3,408	2.6 (0.3)	3,338	8.8 (0.5)	413	12.0 (2.1)	953	12.5 (1.3)
중하	3,752	1.6 (0.2)	3,330	2.5 (0.3)	3,430	10.3 (0.6)	411	12.5 (1.8)	961	13.5 (1.3)
중상	3,518	1.6 (0.3)	3,446	3.1 (0.3)	3,297	9.5 (0.6)	425	13.5 (2.1)	958	13.8 (1.3)
상	3,709	1.5 (0.2)	3,343	4.2 (0.4)	3,271	9.6 (0.6)	402	13.9 (2.2)	970	12.9 (1.1)
거주지역(표준화)										
동	9,428	1.5 (0.1)	11,410	3.3 (0.2)	10,836	10.1 (0.3)	1,251	14.2 (1.3)	2,925	14.1 (0.7)
읍면	5,222	1.2 (0.2)	3,042	1.7 (0.3)	2,653	8.3 (0.8)	490	8.3 (1.7)	1,045	14.1 (2.0)
소득수준(표준화)										
하	3,671	1.2 (0.2)	3,408	2.6 (0.3)	3,338	9.0 (0.5)	413	12.2 (2.2)	953	12.9 (1.3)
중하	3,752	1.5 (0.2)	3,330	2.6 (0.3)	3,430	10.6 (0.6)	411	12.7 (1.9)	961	14.1 (1.3)
중상	3,518	1.6 (0.3)	3,446	3.1 (0.3)	3,297	9.7 (0.6)	425	13.7 (2.1)	958	14.6 (1.4)
상	3,709	1.5 (0.2)	3,343	4.2 (0.4)	3,271	9.8 (0.6)	402	15.4 (2.3)	970	13.7 (1.2)

(단위 : %)

구 분	'09		'10		'11		'12	
	n	분율 (표준오차)	n	분율 (표준오차)	n	분율 (표준오차)	n	분율 (표준오차)
남 자								
소득수준								
하	826	9.7 (1.3)	664	13.8 (2.1)	574	9.0 (1.5)	582	11.6 (1.7)
중하	801	8.6 (1.1)	657	15.2 (2.1)	637	12.7 (1.9)	590	14.7 (1.9)
중상	776	11.3 (1.6)	662	15.2 (1.8)	663	13.0 (1.7)	590	17.1 (2.0)
상	808	12.1 (1.3)	653	15.4 (2.1)	653	13.8 (2.0)	601	13.8 (1.7)
거주지역(표준화)								
동	2,401	11.0 (0.7)	2,076	15.6 (1.2)	2,032	12.2 (1.0)	1,882	14.8 (1.1)
읍면	851	8.3 (1.7)	592	15.1 (2.4)	523	14.1 (2.4)	517	14.9 (2.0)
소득수준(표준화)								
하	826	9.8 (1.3)	664	14.7 (2.1)	574	9.6 (1.6)	582	12.3 (1.8)
중하	801	8.6 (1.1)	657	15.9 (2.1)	637	13.9 (2.0)	590	15.5 (1.9)
중상	776	11.3 (1.6)	662	15.4 (1.8)	663	13.3 (1.8)	590	17.9 (2.1)
상	808	12.2 (1.3)	653	15.3 (2.1)	653	14.4 (2.1)	601	14.1 (1.8)
여 자								
19세이상	4,259	12.4 (0.6)	3,520	14.8 (0.8)	3,455	15.1 (1.1)	3,371	17.1 (1.0)
65세이상	973	4.0 (0.8)	770	3.5 (0.7)	868	4.1 (0.9)	893	4.1 (0.7)
19세이상(표준화)	4,259	13.3 (0.6)	3,520	16.2 (0.9)	3,455	16.6 (1.1)	3,371	18.9 (1.1)
연령(세)								
19-29	565	18.0 (1.7)	450	23.7 (2.1)	379	25.2 (3.0)	385	26.9 (2.8)
30-39	833	18.5 (1.5)	709	22.7 (1.8)	649	20.7 (2.0)	580	25.4 (2.4)
40-49	853	13.8 (1.5)	622	15.1 (1.8)	595	16.4 (1.7)	565	18.0 (1.9)
50-59	707	6.9 (1.1)	693	10.1 (1.4)	670	10.8 (1.6)	636	13.1 (1.8)
60-69	668	6.2 (1.2)	554	5.0 (1.0)	559	6.1 (1.4)	582	7.3 (1.3)
70+	633	3.0 (0.9)*	492	2.6 (0.8)*	603	2.9 (0.8)*	623	3.4 (0.8)
거주지역								
동	3,180	13.0 (0.7)	2,750	16.6 (1.0)	2,766	16.0 (1.2)	2,695	17.9 (1.1)
읍면	1,079	10.1 (1.5)	770	8.6 (1.4)	689	11.2 (2.2)	676	13.4 (2.1)
소득수준								
하	1,050	12.6 (1.3)	864	14.6 (1.6)	832	12.0 (1.7)	822	15.0 (1.5)
중하	1,064	11.8 (1.1)	854	15.8 (1.4)	874	14.2 (1.7)	833	18.0 (1.7)
중상	1,051	12.7 (1.1)	878	14.2 (1.6)	865	19.7 (1.9)	823	17.3 (2.2)
상	1,051	12.7 (1.2)	868	14.9 (1.5)	851	14.5 (1.6)	845	18.2 (2.0)
거주지역(표준화)								
동	3,180	13.3 (0.7)	2,750	17.1 (1.0)	2,766	16.8 (1.2)	2,695	18.8 (1.2)
읍면	1,079	14.1 (1.8)	770	11.5 (1.9)	689	17.1 (2.9)	676	21.0 (3.2)
소득수준(표준화)								
하	1,050	13.3 (1.4)	864	15.4 (1.7)	832	13.4 (1.9)	822	16.0 (1.6)
중하	1,064	12.8 (1.2)	854	17.3 (1.5)	874	15.9 (1.8)	833	20.5 (1.9)
중상	1,051	13.5 (1.2)	878	15.8 (1.8)	865	21.3 (1.9)	823	19.7 (2.3)
상	1,051	13.8 (1.3)	868	16.4 (1.7)	851	15.9 (1.7)	845	19.8 (2.2)

표 3-16. 아토피피부염 유병률¹⁾ 추이 : 성별, 만19세이상, 2007-2012

구 분	'98		'01		'05		'07		'08	
	n	분율(표준오차)	n	분율(표준오차)	n	분율(표준오차)	n	분율(표준오차)	n	분율(표준오차)
전 체										
19세이상	-	- -	-	- -	-	- -	2,983	2.3 (0.4)	6,817	3.1 (0.3)
65세이상	-	- -	-	- -	-	- -	722	1.1 (0.5)*	1,519	2.2 (0.4)
19세이상(표준화) ²⁾	-	- -	-	- -	-	- -	2,983	2.4 (0.4)	6,817	3.2 (0.3)
연령(세)										
19-29	-	- -	-	- -	-	- -	339	5.7 (1.5)*	894	5.4 (0.7)
30-39	-	- -	-	- -	-	- -	635	1.6 (0.5)*	1,416	3.3 (0.6)
40-49	-	- -	-	- -	-	- -	565	1.5 (0.6)*	1,330	2.3 (0.5)
50-59	-	- -	-	- -	-	- -	505	1.0 (0.6)**	1,135	2.4 (0.5)
60-69	-	- -	-	- -	-	- -	490	1.6 (0.6)*	1,081	1.7 (0.4)
70+	-	- -	-	- -	-	- -	449	0.8 (0.4)**	961	2.2 (0.6)*
거주지역										
동	-	- -	-	- -	-	- -	2,120	2.6 (0.5)	5,010	3.4 (0.3)
읍면	-	- -	-	- -	-	- -	863	1.2 (0.4)*	1,807	1.7 (0.4)
소득수준³⁾										
하	-	- -	-	- -	-	- -	713	2.3 (0.7)*	1,636	3.8 (0.6)
중하	-	- -	-	- -	-	- -	697	2.6 (0.7)*	1,638	2.6 (0.4)
중상	-	- -	-	- -	-	- -	733	2.2 (0.8)*	1,665	3.0 (0.5)
상	-	- -	-	- -	-	- -	701	2.3 (0.7)*	1,663	3.3 (0.5)
거주지역(표준화)										
동	-	- -	-	- -	-	- -	2,120	2.6 (0.5)	5,010	3.4 (0.3)
읍면	-	- -	-	- -	-	- -	863	1.2 (0.5)*	1,807	2.0 (0.6)*
소득수준(표준화)										
하	-	- -	-	- -	-	- -	713	2.4 (0.7)*	1,636	3.8 (0.6)
중하	-	- -	-	- -	-	- -	697	2.6 (0.8)*	1,638	2.7 (0.4)
중상	-	- -	-	- -	-	- -	733	2.2 (0.8)*	1,665	3.0 (0.5)
상	-	- -	-	- -	-	- -	701	2.5 (0.8)*	1,663	3.5 (0.6)
남 자										
19세이상	-	- -	-	- -	-	- -	1,242	2.3 (0.5)	2,847	2.8 (0.4)
65세이상	-	- -	-	- -	-	- -	302	2.2 (1.1)*	583	2.1 (0.7)*
19세이상(표준화)	-	- -	-	- -	-	- -	1,242	2.3 (0.5)	2,847	2.8 (0.4)
연령(세)										
19-29	-	- -	-	- -	-	- -	141	4.4 (1.8)*	367	4.4 (1.0)
30-39	-	- -	-	- -	-	- -	247	1.8 (0.8)*	600	3.8 (1.0)*
40-49	-	- -	-	- -	-	- -	248	1.2 (0.9)**	581	2.4 (0.7)*
50-59	-	- -	-	- -	-	- -	205	1.9 (1.2)**	491	0.9 (0.4)*
60-69	-	- -	-	- -	-	- -	217	2.5 (1.2)*	441	1.4 (0.6)*
70+	-	- -	-	- -	-	- -	184	1.5 (0.9)**	367	2.0 (1.1)**
거주지역										
동	-	- -	-	- -	-	- -	869	2.3 (0.6)	2,085	3.1 (0.4)
읍면	-	- -	-	- -	-	- -	373	2.2 (0.9)*	762	1.6 (0.6)*

1) 아토피피부염 유병률 : 의사로부터 아토피피부염 진단을 받은 분율

2) 2005년 추계인구로 연령표준화

3) 소득수준 : 월가구균등화소득(월가구소득/ $\sqrt{\text{가구원수}}$)을 성별·연령별(5세단위) 사분위로 분류

* : 변동계수(coefficient of variability) 25-50%, ** : 변동계수 50%이상

(단위 : %)

구 분	'09		'10		'11		'12	
	n	분율 (표준오차)	n	분율 (표준오차)	n	분율 (표준오차)	n	분율 (표준오차)
전 체								
19세이상	7,511	2.7 (0.3)	6,251	3.1 (0.3)	6,026	3.0 (0.3)	5,609	2.9 (0.3)
65세이상	1,670	0.6 (0.2)*	1,379	0.6 (0.2)*	1,472	1.0 (0.3)*	1,445	1.3 (0.4)*
19세이상(표준화)	7,511	2.9 (0.3)	6,251	3.3 (0.4)	6,026	3.4 (0.4)	5,609	3.2 (0.3)
연령(세)								
19-29	1,050	6.1 (0.9)	767	7.9 (1.3)	676	9.1 (1.3)	637	8.8 (1.2)
30-39	1,430	3.9 (0.6)	1,253	3.1 (0.6)	1,094	2.4 (0.6)	959	2.3 (0.5)
40-49	1,499	1.0 (0.2)	1,161	1.5 (0.6)*	1,052	1.8 (0.6)*	957	1.4 (0.4)*
50-59	1,252	1.9 (0.4)	1,170	2.3 (0.7)*	1,185	1.0 (0.3)*	1,070	1.1 (0.4)*
60-69	1,210	0.6 (0.2)*	1,027	0.9 (0.3)*	1,028	1.3 (0.4)*	1,009	0.9 (0.3)*
70+	1,070	0.6 (0.2)*	873	0.5 (0.3)**	991	1.0 (0.4)*	977	1.3 (0.5)*
거주지역								
동	5,581	3.1 (0.3)	4,884	3.4 (0.4)	4,812	3.2 (0.4)	4,480	3.0 (0.4)
읍면	1,930	1.4 (0.3)*	1,367	1.9 (0.5)	1,214	2.5 (0.7)*	1,129	2.5 (0.6)
소득수준								
하	1,876	2.4 (0.4)	1,539	3.3 (0.7)	1,407	3.9 (0.8)	1,354	2.7 (0.6)
중하	1,865	2.9 (0.5)	1,540	3.1 (0.7)	1,527	2.1 (0.5)	1,396	2.9 (0.6)
중상	1,827	2.6 (0.4)	1,561	3.0 (0.6)	1,537	3.6 (0.7)	1,384	2.3 (0.5)
상	1,859	3.1 (0.6)	1,531	3.0 (0.8)*	1,506	2.6 (0.6)	1,409	3.6 (0.8)
거주지역(표준화)								
동	5,581	3.1 (0.3)	4,884	3.4 (0.4)	4,812	3.3 (0.4)	4,480	3.2 (0.4)
읍면	1,930	1.7 (0.5)*	1,367	2.8 (0.8)*	1,214	4.1 (1.2)*	1,129	3.3 (0.8)
소득수준(표준화)								
하	1,876	2.5 (0.5)	1,539	3.5 (0.7)	1,407	4.2 (0.8)	1,354	2.9 (0.7)
중하	1,865	3.1 (0.6)	1,540	3.3 (0.8)	1,527	2.4 (0.6)*	1,396	3.2 (0.7)
중상	1,827	2.7 (0.5)	1,561	3.3 (0.6)	1,537	3.9 (0.7)	1,384	2.4 (0.5)
상	1,859	3.4 (0.6)	1,531	3.3 (0.8)*	1,506	2.9 (0.7)	1,409	4.0 (0.8)
남 자								
19세이상	3,252	2.6 (0.4)	2,698	3.2 (0.5)	2,556	3.2 (0.5)	2,315	2.4 (0.4)
65세이상	697	0.8 (0.4)*	615	0.9 (0.5)*	623	1.4 (0.6)*	608	1.9 (0.7)*
19세이상(표준화)	3,252	2.7 (0.4)	2,698	3.3 (0.6)	2,556	3.4 (0.6)	2,315	2.6 (0.4)
연령(세)								
19-29	485	4.7 (1.0)	306	7.8 (1.8)	288	8.0 (1.8)	253	7.2 (1.7)
30-39	597	4.3 (1.0)	525	3.1 (0.9)*	441	2.9 (1.0)*	387	1.3 (0.6)*
40-49	646	0.8 (0.3)*	531	0.9 (0.6)**	448	2.3 (0.9)*	401	1.0 (0.5)*
50-59	545	2.1 (0.7)*	478	2.8 (1.2)*	507	1.0 (0.6)**	435	0.7 (0.5)**
60-69	542	0.7 (0.3)*	473	1.2 (0.5)*	463	1.3 (0.6)*	435	1.5 (0.7)*
70+	437	0.9 (0.5)**	385	1.2 (0.7)**	409	1.4 (0.9)**	404	1.7 (0.7)*
거주지역								
동	2,401	3.0 (0.4)	2,102	3.5 (0.7)	2,028	3.4 (0.6)	1,830	2.3 (0.5)
읍면	851	1.1 (0.4)*	596	2.1 (0.7)*	528	2.1 (1.0)*	485	2.8 (0.9)*

(계속 : 아토피피부염 유병률 추이, 성별, 만19세이상, 2007-2012)

구 분	'98		'01		'05		'07		'08	
	n	분율(표준오차)	n	분율(표준오차)	n	분율(표준오차)	n	분율(표준오차)	n	분율(표준오차)
남 자										
소득수준										
하	-	-	-	-	-	-	300	0.8 (0.6)**	683	3.5 (0.9)*
중하	-	-	-	-	-	-	286	2.7 (1.2)*	677	1.7 (0.5)*
중상	-	-	-	-	-	-	308	3.4 (1.4)*	707	2.3 (0.7)*
상	-	-	-	-	-	-	299	2.5 (1.1)*	693	4.0 (0.9)
거주지역(표준화)										
동	-	-	-	-	-	-	869	2.3 (0.6)	2,085	3.0 (0.4)
읍면	-	-	-	-	-	-	373	2.3 (1.0)*	762	2.0 (0.9)*
소득수준(표준화)										
하	-	-	-	-	-	-	300	0.7 (0.5)**	683	3.6 (0.9)*
중하	-	-	-	-	-	-	286	2.6 (1.1)*	677	1.8 (0.5)*
중상	-	-	-	-	-	-	308	3.3 (1.3)*	707	2.2 (0.7)*
상	-	-	-	-	-	-	299	2.6 (1.2)*	693	4.1 (0.9)
여 자										
19세이상	-	-	-	-	-	-	1,741	2.3 (0.5)	3,970	3.4 (0.3)
65세이상	-	-	-	-	-	-	420	0.3 (0.3)**	936	2.2 (0.5)
19세이상(표준화)	-	-	-	-	-	-	1,741	2.4 (0.5)	3,970	3.5 (0.3)
연령(세)										
19-29	-	-	-	-	-	-	198	7.0 (1.9)*	527	6.5 (1.2)
30-39	-	-	-	-	-	-	388	1.3 (0.5)*	816	2.8 (0.7)
40-49	-	-	-	-	-	-	317	1.9 (0.9)*	749	2.2 (0.5)*
50-59	-	-	-	-	-	-	300	0.2 (0.2)**	644	3.8 (0.8)
60-69	-	-	-	-	-	-	273	0.8 (0.6)**	640	1.9 (0.5)*
70+	-	-	-	-	-	-	265	0.4 (0.4)**	594	2.3 (0.8)*
거주지역										
동	-	-	-	-	-	-	1,251	2.8 (0.6)	2,925	3.7 (0.4)
읍면	-	-	-	-	-	-	490	0.1 (0.1)**	1,045	1.9 (0.6)*
소득수준										
하	-	-	-	-	-	-	413	3.8 (1.2)*	953	4.0 (0.8)
중하	-	-	-	-	-	-	411	2.4 (1.0)*	961	3.5 (0.7)
중상	-	-	-	-	-	-	425	1.0 (0.5)*	958	3.6 (0.7)
상	-	-	-	-	-	-	402	2.1 (0.8)*	970	2.7 (0.6)
거주지역(표준화)										
동	-	-	-	-	-	-	1,251	3.0 (0.6)	2,925	3.7 (0.4)
읍면	-	-	-	-	-	-	490	0.1 (0.1)**	1,045	1.7 (0.5)*
소득수준(표준화)										
하	-	-	-	-	-	-	413	3.9 (1.2)*	953	4.0 (0.8)
중하	-	-	-	-	-	-	411	2.5 (1.0)*	961	3.5 (0.7)
중상	-	-	-	-	-	-	425	1.0 (0.5)**	958	3.7 (0.8)
상	-	-	-	-	-	-	402	2.5 (1.0)*	970	2.9 (0.6)

(단위 : %)

구 분	'09		'10		'11		'12	
	n	분율 (표준오차)	n	분율 (표준오차)	n	분율 (표준오차)	n	분율 (표준오차)
남 자								
소득수준								
하	826	2.2 (0.6)*	666	2.5 (0.9)*	570	4.8 (1.3)*	561	2.3 (0.8)*
중하	801	3.1 (0.8)*	668	4.1 (1.2)*	649	1.7 (0.7)*	570	3.2 (1.0)*
중상	776	2.9 (0.7)	675	3.7 (1.0)*	665	4.0 (1.1)*	573	1.6 (0.7)*
상	808	2.3 (0.7)*	661	2.5 (1.0)*	651	2.3 (0.8)*	584	2.4 (0.9)*
거주지역(표준화)								
동	2,401	3.0 (0.4)	2,102	3.5 (0.7)	2,028	3.5 (0.6)	1,830	2.4 (0.5)
읍면	851	1.1 (0.4)*	596	2.7 (1.1)*	528	2.9 (1.6)**	485	3.4 (1.2)*
소득수준(표준화)								
하	826	2.3 (0.6)*	666	2.5 (0.9)*	570	5.0 (1.4)*	561	2.4 (0.8)*
중하	801	3.2 (0.9)*	668	4.3 (1.2)*	649	1.8 (0.8)*	570	3.5 (1.1)*
중상	776	3.0 (0.7)	675	4.0 (1.1)*	665	4.2 (1.2)*	573	1.5 (0.7)*
상	808	2.4 (0.7)*	661	2.5 (1.0)*	651	2.5 (0.9)*	584	2.7 (1.0)*
여 자								
19세이상	4,259	2.8 (0.3)	3,553	3.0 (0.4)	3,470	2.9 (0.4)	3,294	3.4 (0.5)
65세이상	973	0.4 (0.2)*	764	0.4 (0.2)**	849	0.8 (0.3)*	837	0.8 (0.4)**
19세이상(표준화)	4,259	3.1 (0.4)	3,553	3.3 (0.5)	3,470	3.4 (0.4)	3,294	3.9 (0.5)
연령(세)								
19-29	565	7.7 (1.4)	461	8.1 (1.5)	388	10.3 (1.7)	384	10.5 (1.9)
30-39	833	3.6 (0.7)	728	3.1 (0.8)*	653	1.9 (0.5)*	572	3.3 (0.8)
40-49	853	1.1 (0.4)*	630	2.0 (0.9)*	604	1.2 (0.5)*	556	1.9 (0.7)*
50-59	707	1.8 (0.5)*	692	1.8 (0.6)*	678	0.9 (0.4)*	635	1.4 (0.5)*
60-69	668	0.4 (0.3)**	554	0.5 (0.3)**	565	1.3 (0.4)*	574	0.3 (0.3)**
70+	633	0.5 (0.2)**	488	0.1 (0.1)**	582	0.7 (0.4)**	573	1.1 (0.6)**
거주지역								
동	3,180	3.1 (0.4)	2,782	3.3 (0.5)	2,784	2.9 (0.4)	2,650	3.6 (0.5)
읍면	1,079	1.6 (0.6)*	771	1.8 (0.6)*	686	2.9 (0.8)*	644	2.3 (0.8)*
소득수준								
하	1,050	2.5 (0.6)	873	4.1 (0.9)	837	3.0 (0.8)*	793	3.1 (0.8)*
중하	1,064	2.7 (0.6)	872	2.1 (0.8)*	878	2.5 (0.7)*	826	2.5 (0.8)*
중상	1,051	2.2 (0.5)	886	2.3 (0.5)	872	3.2 (0.7)	811	3.0 (0.8)*
상	1,051	3.9 (0.9)	870	3.6 (1.0)*	855	3.0 (0.7)	825	4.7 (1.1)
거주지역(표준화)								
동	3,180	3.3 (0.4)	2,782	3.5 (0.5)	2,784	3.1 (0.4)	2,650	3.9 (0.6)
읍면	1,079	2.3 (0.8)*	771	2.9 (1.1)*	686	5.4 (1.5)*	644	2.8 (1.1)*
소득수준(표준화)								
하	1,050	2.7 (0.6)	873	4.3 (0.9)	837	3.6 (1.0)*	793	3.5 (1.0)*
중하	1,064	3.0 (0.8)*	872	2.3 (0.9)*	878	3.0 (0.8)*	826	2.9 (0.9)*
중상	1,051	2.4 (0.6)	886	2.6 (0.6)	872	3.6 (0.8)	811	3.2 (0.9)*
상	1,051	4.5 (1.0)	870	4.0 (1.1)*	855	3.3 (0.8)	825	5.5 (1.3)

표 3-17. 신장 분포 : 성별, 만19세이상, 2012

(단위 : cm)

연령	n	평균	표준오차	백분위수						
				5	10	25	50	75	90	95
남자										
19세이상	2,496	170.9	0.19	159.8	162.3	166.5	171.1	175.3	179.2	182.0
30세이상	2,233	169.9	0.18	159.0	161.3	165.6	170.0	174.1	178.3	180.7
65세이상	672	164.7	0.27	155.9	157.7	160.6	164.6	168.6	172.3	174.1
연령(세)										
19-29	263	175.2	0.44	164.9	168.1	171.5	175.1	178.7	182.3	184.1
30-39	413	173.8	0.32	163.6	165.6	169.9	174.0	177.8	181.2	184.5
40-49	433	171.3	0.37	161.3	164.1	167.8	171.4	174.8	178.6	180.3
50-59	473	168.4	0.32	159.3	161.7	164.8	168.5	172.0	175.0	177.1
60-69	460	166.2	0.31	157.7	158.9	162.7	166.3	170.1	172.8	174.5
70+	454	164.1	0.32	155.6	157.0	160.0	164.1	167.8	171.2	173.7
여자										
19세이상	3,448	157.3	0.17	146.0	148.6	153.0	157.5	161.9	165.6	167.5
30세이상	3,059	156.3	0.18	145.3	147.9	152.1	156.5	160.7	164.5	166.4
65세이상	920	150.2	0.23	140.1	142.6	146.4	150.4	154.2	157.4	159.6
연령(세)										
19-29	389	161.7	0.31	152.6	154.6	158.4	161.9	165.5	168.2	170.2
30-39	578	160.7	0.29	152.7	154.1	157.2	160.3	164.5	167.4	169.7
40-49	582	158.3	0.27	150.5	151.7	154.6	158.2	162.0	164.6	166.2
50-59	662	155.8	0.24	146.7	149.0	151.9	155.9	159.8	162.7	164.5
60-69	592	153.7	0.25	145.3	147.2	150.0	154.0	156.7	160.3	162.3
70+	645	149.1	0.27	138.4	142.1	145.4	148.8	153.1	156.4	158.3

표 3-18. 체중 분포 : 성별, 만19세이상, 2012

(단위 : kg)

연령	n	평균	표준오차	백분위수						
				5	10	25	50	75	90	95
남자										
19세이상	2,496	70.8	0.35	54.1	57.3	63.0	69.4	77.1	85.1	91.3
30세이상	2,233	70.0	0.31	53.9	56.9	62.6	69.3	76.4	84.1	88.2
65세이상	672	63.5	0.44	49.7	52.8	56.9	62.6	69.5	75.6	79.5
연령(세)										
19-29	263	74.0	1.13	56.8	59.5	64.3	70.4	80.6	92.3	107.7
30-39	413	74.3	0.70	56.1	60.1	66.7	72.3	81.7	88.8	95.3
40-49	433	71.8	0.56	55.4	58.8	65.4	71.5	78.1	84.6	90.5
50-59	473	68.3	0.54	54.9	57.2	62.2	67.8	73.7	79.9	84.2
60-69	460	66.6	0.57	53.1	56.3	60.8	66.0	71.8	78.8	81.8
70+	454	62.1	0.58	47.7	50.4	55.9	61.2	67.5	74.4	77.9
여자										
19세이상	3,447	57.8	0.26	44.4	47.0	50.9	56.4	63.0	70.2	75.1
30세이상	3,059	58.3	0.26	44.7	47.6	51.7	57.2	63.5	70.5	75.3
65세이상	920	55.2	0.40	41.1	43.7	49.1	54.4	61.1	66.5	70.1
연령(세)										
19-29	388	55.4	0.65	43.7	45.6	48.9	53.2	59.9	67.8	74.0
30-39	578	59.0	0.60	45.8	48.1	51.2	57.2	64.1	73.4	79.9
40-49	582	60.0	0.58	46.6	49.4	53.1	58.5	65.0	72.1	78.6
50-59	662	58.5	0.42	44.9	48.3	52.8	57.4	64.1	70.4	73.7
60-69	592	58.6	0.42	45.9	48.7	52.5	58.5	63.4	68.9	72.8
70+	645	53.8	0.48	40.2	42.9	48.0	53.1	59.2	65.9	69.3

표 3-19. 허리둘레 분포 : 성별, 만19세이상, 2012

(단위 : cm)

연령	n	평균	표준오차	백분위수						
				5	10	25	50	75	90	95
남자										
19세이상	2,500	83.9	0.27	69.8	72.5	77.4	83.6	89.5	95.2	99.0
30세이상	2,236	84.5	0.26	70.5	73.3	79.1	84.6	89.9	95.0	98.3
65세이상	672	84.9	0.48	70.5	73.5	79.1	84.8	90.3	95.9	99.2
연령(세)										
19-29	264	81.3	0.84	68.3	70.0	74.5	78.4	86.1	96.8	105.3
30-39	414	84.3	0.56	69.8	72.5	78.0	83.2	90.0	96.5	99.7
40-49	433	84.2	0.44	70.5	72.7	78.5	84.4	89.2	93.3	97.9
50-59	474	84.7	0.46	71.5	74.7	80.0	85.0	90.1	94.1	96.3
60-69	461	85.8	0.51	73.5	75.4	81.0	85.6	90.7	95.4	99.0
70+	454	84.3	0.57	69.7	71.9	77.8	84.3	89.8	95.4	99.5
여자										
19세이상	3,440	78.1	0.31	63.2	65.5	70.5	77.3	84.4	91.3	95.4
30세이상	3,052	79.7	0.33	65.1	67.8	72.7	79.0	85.8	92.2	97.0
65세이상	918	83.1	0.45	67.7	70.8	76.5	83.2	89.0	94.9	99.2
연령(세)										
19-29	388	70.6	0.51	61.0	61.9	64.7	69.1	74.1	81.6	87.1
30-39	574	76.1	0.58	63.5	65.0	69.3	74.4	80.6	88.2	92.8
40-49	582	78.7	0.55	65.7	67.8	72.0	77.2	84.1	89.7	97.4
50-59	662	80.2	0.50	66.5	69.0	74.0	79.6	85.3	92.8	95.3
60-69	592	83.7	0.50	69.7	72.8	77.5	83.7	89.0	94.2	97.7
70+	642	82.7	0.52	66.9	70.6	76.0	82.8	88.8	94.9	99.5

표 3-20. 체질량지수¹⁾ 분포 : 성별, 만19세이상, 2012(단위 : kg/m²)

연령	n	평균	표준오차	백분위수						
				5	10	25	50	75	90	95
남자										
19세이상	2,496	24.2	0.10	19.3	20.2	21.9	23.9	26.1	28.3	29.9
30세이상	2,233	24.2	0.09	19.3	20.4	22.1	24.1	26.1	28.1	29.3
65세이상	672	23.4	0.15	18.8	19.6	21.5	23.2	25.1	27.2	28.7
연령(세)										
19-29	263	24.1	0.34	19.2	19.8	21.1	23.0	26.1	29.8	33.0
30-39	413	24.6	0.21	19.3	20.5	22.3	24.3	26.7	29.1	30.7
40-49	433	24.4	0.15	19.3	20.3	22.3	24.5	26.6	28.1	29.3
50-59	473	24.1	0.17	19.9	20.8	22.3	23.9	25.7	27.6	28.6
60-69	460	24.1	0.17	19.6	20.8	22.3	24.2	25.7	27.8	28.7
70+	454	23.0	0.19	18.3	19.1	21.0	22.9	24.7	27.0	28.2
여자										
19세이상	3,447	23.4	0.11	18.1	18.9	20.7	22.9	25.5	28.1	30.0
30세이상	3,059	23.9	0.11	18.7	19.5	21.3	23.4	25.8	28.5	30.3
65세이상	920	24.4	0.15	19.3	20.3	22.1	24.1	26.4	28.6	30.3
연령(세)										
19-29	388	21.2	0.22	17.0	17.7	18.8	20.3	22.5	26.3	27.8
30-39	578	22.8	0.23	18.0	18.6	20.1	22.1	24.8	27.8	30.2
40-49	582	23.9	0.23	18.9	19.5	21.5	23.2	25.7	28.5	30.4
50-59	662	24.1	0.18	19.3	20.4	21.8	23.5	25.9	28.7	30.1
60-69	592	24.8	0.16	19.7	20.8	22.7	24.5	26.7	28.9	30.3
70+	645	24.1	0.18	19.2	20.0	22.0	23.9	26.0	28.4	30.3

1) 체질량지수 : 체중(kg) / {신장(m)}²

표 3-21. 비만 유병률¹⁾ : 성별, 만19세이상, 사회경제적위치지표별, 2012

(단위 : %)

구 분	n	저체중	정상	비만		
		분율(표준오차)	분율(표준오차)	BMI ≥ 25.0 분율(표준오차)	25 ≤ BMI < 30 분율(표준오차)	BMI ≥ 30 분율(표준오차)
전체						
19세이상	5,943	5.0 (0.4)	62.2 (0.8)	32.8 (0.9)	28.0 (0.8)	4.8 (0.4)
30세이상	5,292	3.3 (0.3)	61.4 (0.9)	35.3 (0.9)	30.7 (0.8)	4.5 (0.4)
연령(세)						
19-29	651	12.1 (1.4)	65.5 (2.0)	22.4 (1.9)	16.2 (1.6)	6.2 (1.3)
30-39	991	5.5 (0.9)	62.0 (1.9)	32.5 (2.0)	26.5 (1.7)	6.0 (1.0)
40-49	1,015	3.0 (0.6)	57.8 (1.6)	39.2 (1.5)	34.3 (1.6)	4.9 (0.8)
50-59	1,135	2.1 (0.6)*	63.8 (1.9)	34.1 (1.8)	30.7 (1.7)	3.4 (0.6)
60-69	1,052	1.6 (0.5)*	59.9 (2.0)	38.5 (2.0)	34.9 (1.9)	3.6 (0.6)
70+	1,099	3.8 (0.7)	65.1 (1.8)	31.1 (2.0)	27.1 (2.0)	3.9 (0.7)
19-64	4,351	5.4 (0.4)	62.0 (0.9)	32.6 (0.9)	27.6 (0.8)	5.0 (0.5)
65+	1,592	2.8 (0.5)	63.1 (1.6)	34.2 (1.7)	30.3 (1.7)	3.9 (0.6)
거주지역						
동	4,715	5.3 (0.4)	62.8 (0.9)	31.9 (0.9)	27.6 (0.9)	4.3 (0.4)
읍면	1,228	3.6 (0.6)	59.5 (2.2)	37.0 (2.1)	29.8 (1.9)	7.1 (1.2)
소득수준²⁾						
하	1,462	5.4 (0.8)	59.9 (1.7)	34.7 (1.8)	27.1 (1.6)	7.6 (1.0)
중하	1,465	4.4 (0.7)	60.0 (1.6)	35.7 (1.5)	31.1 (1.4)	4.5 (0.7)
중상	1,447	5.1 (0.8)	63.9 (1.9)	31.0 (2.0)	27.6 (1.9)	3.4 (0.7)
상	1,472	5.1 (0.8)	64.9 (1.9)	30.1 (1.9)	26.6 (1.7)	3.5 (0.7)
거주지역(표준화)³⁾						
동	4,715	5.6 (0.4)	62.8 (0.9)	31.5 (1.0)	27.1 (0.9)	4.4 (0.4)
읍면	1,228	4.0 (0.9)	58.4 (2.5)	37.6 (2.3)	28.6 (1.9)	9.1 (1.8)
소득수준(표준화)						
하	1,462	5.8 (0.8)	59.9 (1.8)	34.3 (1.8)	26.4 (1.6)	7.9 (1.1)
중하	1,465	4.9 (0.9)	60.0 (1.7)	35.0 (1.6)	30.4 (1.4)	4.6 (0.8)
중상	1,447	5.4 (0.8)	63.5 (2.0)	31.1 (2.0)	27.5 (2.0)	3.7 (0.7)
상	1,472	5.5 (0.8)	64.9 (2.0)	29.5 (1.9)	26.0 (1.7)	3.5 (0.7)
남자						
19세이상	2,496	2.6 (0.4)	61.3 (1.2)	36.1 (1.2)	31.3 (1.2)	4.7 (0.6)
30세이상	2,233	2.5 (0.4)	60.1 (1.3)	37.4 (1.3)	33.9 (1.3)	3.5 (0.5)
연령(세)						
19-29	263	3.2 (1.1)*	66.3 (2.9)	30.5 (2.9)	20.8 (2.5)	9.6 (2.3)
30-39	413	2.2 (1.0)*	57.2 (3.0)	40.6 (3.0)	33.9 (2.8)	6.7 (1.5)
40-49	433	2.4 (0.9)*	52.6 (2.7)	45.0 (2.6)	40.8 (2.5)	4.2 (1.1)*
50-59	473	1.7 (0.7)*	65.1 (2.8)	33.2 (2.8)	31.7 (2.8)	1.5 (0.5)*
60-69	460	2.3 (0.9)*	64.1 (2.8)	33.5 (2.8)	32.8 (2.8)	0.7 (0.3)*
70+	454	5.2 (1.3)	71.8 (2.4)	23.0 (2.5)	21.4 (2.4)	1.6 (0.8)*
19-64	1,824	2.5 (0.4)	60.0 (1.3)	37.5 (1.3)	32.3 (1.3)	5.2 (0.7)
65+	672	3.6 (0.8)	70.7 (2.1)	25.7 (2.1)	24.6 (2.1)	1.2 (0.5)*
거주지역						
동	1,966	2.6 (0.5)	61.1 (1.3)	36.3 (1.3)	32.4 (1.3)	3.9 (0.6)
읍면	530	2.6 (0.6)	62.4 (3.1)	35.0 (3.1)	26.9 (3.0)	8.0 (1.9)

1) 비만 유병률 : 체질량지수(kg/m²) 기준으로 저체중 18.5 미만, 정상 18.5 이상 25 미만, 비만 25 이상인 분율

2) 소득수준 : 월가구균등화소득(월가구소득/√가구원수)을 성별·연령별(5세단위) 사분위로 분류

3) 2005년 추계인구로 연령표준화

* : 변동계수(coefficient of variability) 25~50%, ** : 변동계수 50%이상

(계속 : 비만 유병률, 성별, 만19세이상, 사회경제적위치지표별, 2012)

구 분	n	저체중	정상	비만		
		분율(표준오차)	분율(표준오차)	BMI≥25.0 분율(표준오차)	25≤BMI<30 분율(표준오차)	BMI≥30 분율(표준오차)
소득수준						
하	614	4.0 (0.9)	60.9 (2.4)	35.1 (2.4)	27.9 (2.4)	7.2 (1.6)
중하	611	2.0 (0.7)*	58.9 (2.3)	39.1 (2.3)	35.8 (2.2)	3.3 (0.9)*
중상	610	2.8 (0.9)*	63.5 (2.7)	33.6 (2.8)	30.1 (2.7)	3.5 (1.2)*
상	620	1.3 (0.6)*	61.7 (2.5)	37.0 (2.4)	32.4 (2.3)	4.6 (1.1)
거주지역(표준화)						
동	1,966	2.7 (0.5)	61.2 (1.3)	36.2 (1.3)	32.1 (1.2)	4.1 (0.6)
읍면	530	1.9 (0.6)*	60.9 (3.4)	37.2 (3.4)	26.8 (3.1)	10.4 (2.5)
소득수준(표준화)						
하	614	3.9 (0.8)	60.7 (2.5)	35.4 (2.5)	27.8 (2.4)	7.6 (1.6)
중하	611	2.0 (0.8)*	58.7 (2.3)	39.2 (2.3)	35.5 (2.2)	3.8 (1.1)*
중상	610	2.8 (0.9)*	62.5 (2.7)	34.7 (2.8)	31.0 (2.6)	3.7 (1.2)*
상	620	1.4 (0.6)*	62.0 (2.5)	36.7 (2.4)	31.9 (2.3)	4.7 (1.2)
여자						
19세 이상	3,447	7.3 (0.6)	63.0 (1.1)	29.7 (1.2)	24.7 (1.1)	5.0 (0.5)
30세 이상	3,059	4.1 (0.5)	62.7 (1.2)	33.2 (1.3)	27.7 (1.1)	5.5 (0.6)
연령(세)						
19-29	388	21.8 (2.4)	64.5 (2.7)	13.6 (2.1)	11.2 (1.9)	2.4 (0.7)*
30-39	578	9.0 (1.4)	67.3 (2.5)	23.7 (2.5)	18.4 (2.1)	5.3 (1.2)
40-49	582	3.6 (0.8)	63.2 (2.3)	33.2 (2.3)	27.5 (2.1)	5.6 (1.2)
50-59	662	2.6 (0.9)*	62.5 (2.4)	34.9 (2.3)	29.6 (2.1)	5.3 (1.1)
60-69	592	0.8 (0.4)**	56.0 (2.7)	43.1 (2.7)	36.8 (2.7)	6.3 (1.1)
70+	645	3.0 (0.8)*	60.9 (2.5)	36.1 (2.5)	30.7 (2.5)	5.4 (1.1)
19-64	2,527	8.4 (0.7)	64.1 (1.2)	27.5 (1.2)	22.7 (1.1)	4.8 (0.6)
65+	920	2.2 (0.5)	57.7 (2.1)	40.1 (2.2)	34.3 (2.3)	5.7 (0.9)
거주지역						
동	2,749	7.9 (0.6)	64.5 (1.2)	27.6 (1.3)	22.9 (1.2)	4.7 (0.6)
읍면	698	4.6 (1.2)*	56.4 (2.5)	39.0 (2.4)	32.9 (2.4)	6.2 (1.3)
소득수준						
하	848	6.8 (1.2)	58.9 (2.4)	34.3 (2.3)	26.3 (2.0)	8.0 (1.1)
중하	854	6.6 (1.1)	61.0 (2.1)	32.4 (1.9)	26.7 (1.9)	5.6 (1.1)
중상	837	7.4 (1.2)	64.2 (2.1)	28.4 (2.2)	25.0 (2.1)	3.4 (0.6)
상	852	8.9 (1.4)	68.0 (2.4)	23.1 (2.2)	20.8 (2.0)	2.3 (0.7)*
거주지역(표준화)						
동	2,749	8.7 (0.7)	64.8 (1.3)	26.5 (1.3)	21.9 (1.2)	4.6 (0.6)
읍면	698	7.4 (2.1)*	55.4 (3.2)	37.2 (2.6)	30.6 (2.8)	6.6 (1.6)
소득수준(표준화)						
하	848	8.1 (1.3)	59.5 (2.5)	32.4 (2.2)	24.7 (1.9)	7.7 (1.1)
중하	854	8.1 (1.5)	61.4 (2.4)	30.5 (2.0)	25.2 (1.9)	5.3 (1.0)
중상	837	8.4 (1.3)	64.6 (2.3)	27.0 (2.4)	23.5 (2.3)	3.5 (0.7)
상	852	10.1 (1.6)	68.4 (2.7)	21.5 (2.3)	19.4 (2.1)	2.1 (0.7)*

표 3-22. 비만 유병률(허리둘레기준)¹⁾ : 성별, 만19세이상, 사회경제적위치지표별, 2012

(단위 : %)

구 분	전체		남자		여자	
	n	유병률(표준오차)	n	유병률(표준오차)	n	유병률(표준오차)
19세이상	5,940	23.5 (1.0)	2,500	23.2 (1.1)	3,440	23.8 (1.2)
30세이상	5,288	26.3 (1.1)	2,236	24.9 (1.3)	3,052	27.6 (1.3)
연령(세)						
19-29	652	11.5 (1.7)	264	16.2 (2.5)	388	6.4 (1.7)*
30-39	988	21.5 (1.6)	414	25.2 (2.4)	574	17.4 (2.1)
40-49	1,015	21.9 (1.5)	433	21.9 (2.3)	582	21.8 (2.1)
50-59	1,136	25.9 (1.7)	474	25.4 (2.4)	662	26.4 (2.2)
60-69	1,053	37.9 (2.2)	461	30.4 (3.0)	592	44.8 (2.7)
70+	1,096	33.6 (2.0)	454	24.4 (2.4)	642	39.4 (2.5)
19-64	4,350	21.5 (1.0)	1,828	22.7 (1.2)	2,522	20.2 (1.2)
65+	1,590	35.0 (1.8)	672	26.8 (2.1)	918	40.8 (2.3)
거주지역						
동	4,711	22.0 (1.0)	1,969	22.5 (1.2)	2,742	21.5 (1.4)
읍면	1,229	30.1 (2.2)	531	26.1 (3.0)	698	34.3 (2.4)
소득수준²⁾						
하	1,459	26.1 (1.6)	614	23.7 (2.3)	845	28.4 (1.9)
중하	1,467	24.3 (1.6)	614	24.1 (2.1)	853	24.4 (1.9)
중상	1,446	22.1 (1.5)	610	21.6 (2.0)	836	22.6 (2.0)
상	1,473	21.2 (1.7)	621	23.6 (2.2)	852	18.9 (2.2)
거주지역(표준화)³⁾						
동	4,711	21.5 (1.0)	1,969	22.3 (1.2)	2,742	20.2 (1.2)
읍면	1,229	27.5 (2.2)	531	25.7 (3.4)	698	28.1 (2.0)
소득수준(표준화)						
하	1,459	25.5 (1.5)	614	23.7 (2.3)	845	26.5 (1.7)
중하	1,467	23.1 (1.5)	614	24.1 (2.1)	853	21.7 (1.8)
중상	1,446	21.0 (1.4)	610	21.2 (2.1)	836	20.2 (1.8)
상	1,473	20.1 (1.7)	621	23.0 (2.2)	852	16.7 (2.1)

1) 비만 유병률(허리둘레 기준) : 허리둘레가 남자 90cm 이상, 여자 85cm 이상인 비율

2) 소득수준 : 월가구균등화소득(월가구소득/√가구원수)을 성별·연령별(5세단위) 사분위로 분류

3) 2005년 추계인구로 연령표준화

* : 변동계수(coefficient of variability) 25~50%, ** : 변동계수 50%이상

표 3-23. 소아청소년 비만 유병률 : 성별, 만2-18세, 2012

(단위 : %)

구 분	n	정상 ¹⁾	과체중 ²⁾	비만 ³⁾
		분율(표준오차)	분율(표준오차)	분율(표준오차)
전체				
2-18세	1,530	82.7 (1.3)	7.8 (0.8)	9.6 (1.0)
연령(세)				
2-5	349	87.5 (2.3)	10.7 (2.2)	1.9 (1.0)**
6-11	557	82.7 (1.9)	10.3 (1.6)	7.1 (1.3)
12-18	624	80.8 (1.9)	5.1 (1.0)	14.1 (1.7)
남자				
2-18세	832	82.3 (1.8)	6.9 (0.9)	10.7 (1.7)
연령(세)				
2-5	192	91.5 (2.6)	7.2 (2.6)*	1.3 (0.9)**
6-11	300	81.0 (2.6)	14.2 (2.4)	4.7 (1.2)
12-18	340	80.1 (2.9)	2.5 (1.0)*	17.4 (2.9)
여자				
2-18세	698	83.0 (1.8)	8.7 (1.3)	8.3 (1.4)
연령(세)				
2-5	157	83.9 (3.8)	13.7 (3.5)*	2.4 (1.7)**
6-11	257	84.4 (2.8)	6.0 (1.7)*	9.6 (2.5)*
12-18	284	81.7 (2.8)	8.3 (1.9)	10.0 (2.2)

1) 정상 : 2007년 소아청소년 성장도표 연령별 체질량지수(BMI, kg/m²) 기준 85백분위수 미만

2) 과체중 : 2007년 소아청소년 성장도표 연령별 체질량지수 기준 85백분위수 이상 95백분위수 미만인면서 체질량지수 25미만

3) 비만 : 2007년 소아청소년 성장도표 연령별 체질량지수 기준 95백분위수 이상 또는 체질량지수 25이상

* : 변동계수(coefficient of variability) 25-50%, ** : 변동계수 50%이상

표 3-24. 비만 관리현황 : 성별, 만19세이상, 2008-2012

(단위 : %)

구 분	전체		남자		여자	
	n	분율(표준오차)	n	분율(표준오차)	n	분율(표준오차)
주관적 비만 인지율¹⁾						
19세이상	10,109	83.1 (0.5)	4,741	81.5 (0.7)	5,368	85.1 (0.6)
30세이상	9,297	81.5 (0.5)	4,245	79.5 (0.8)	5,052	83.7 (0.6)
65세이상	2,431	61.3 (1.2)	771	59.9 (2.2)	1,660	61.9 (1.5)
연령(세)						
19-29	812	93.5 (1.0)	496	91.2 (1.4)	316	98.8 (0.5)
30-39	1,671	90.8 (0.9)	1,006	87.9 (1.2)	665	96.9 (0.9)
40-49	2,010	87.1 (0.9)	1,088	82.4 (1.3)	922	94.2 (0.9)
50-59	2,126	82.0 (1.0)	932	75.3 (1.7)	1,194	88.9 (1.1)
60-69	2,027	73.0 (1.3)	772	68.5 (2.1)	1,255	76.2 (1.5)
70+	1,463	55.3 (1.5)	447	56.9 (2.9)	1,016	54.7 (1.8)
체중감소 시도율²⁾						
19세이상	10,111	60.5 (0.6)	4,743	57.7 (0.8)	5,368	64.1 (0.8)
30세이상	9,299	60.0 (0.6)	4,247	58.1 (0.9)	5,052	62.4 (0.9)
65세이상	2,431	43.8 (1.3)	771	48.0 (2.2)	1,660	41.8 (1.5)
연령(세)						
19-29	812	63.5 (1.9)	496	55.8 (2.5)	316	80.7 (2.5)
30-39	1,671	64.3 (1.4)	1,006	59.7 (1.8)	665	73.9 (2.0)
40-49	2,011	65.9 (1.3)	1,089	61.4 (1.8)	922	72.7 (1.8)
50-59	2,127	60.9 (1.4)	933	55.8 (2.0)	1,194	66.2 (1.8)
60-69	2,027	56.5 (1.3)	772	55.3 (2.1)	1,255	57.3 (1.7)
70+	1,463	37.2 (1.6)	447	44.1 (2.8)	1,016	34.5 (1.8)

1) 주관적 비만 인지율 : 체질량지수(kg/m²) 25 이상인자 중 본인의 체형이 “약간비만” 또는 “매우비만”이라고 생각하는 사람의 분율

2) 체중감소 시도율 : 체질량지수(kg/m²) 25 이상인자 중 최근 1년간 본인의지로 체중을 감소하려고 노력했던 사람의 분율

표 3-25. 수축기 혈압 분포 : 성별, 만19세이상, 2012

(단위 : mmHg)

구 분	n	평균	표준오차	백분위수						
				5	10	25	50	75	90	95
남자										
19세이상	2,488	120.0	0.42	99	103	110	118	127	140	148
30세이상	2,226	121.3	0.47	99	104	110	119	129	142	151
65세이상	669	128.1	0.92	103	108	115	126	138	155	162
연령(세)										
19-29	262	115.0	0.77	99	102	109	114	121	128	134
30-39	412	116.5	0.79	99	102	108	114	123	133	140
40-49	430	119.0	0.78	99	104	109	118	127	137	145
50-59	472	123.4	0.99	100	104	112	122	132	146	151
60-69	460	127.2	1.15	103	108	115	125	137	150	160
70+	452	127.4	1.10	102	106	115	125	138	154	161
여자										
19세이상	3,469	115.7	0.50	93	97	103	111	126	140	148
30세이상	3,070	117.9	0.56	95	98	105	115	129	142	150
65세이상	919	130.7	0.80	105	110	118	130	141	152	160
연령(세)										
19-29	399	105.3	0.66	91	95	99	104	110	116	121
30-39	594	106.5	0.54	92	94	99	106	111	120	127
40-49	582	113.5	0.91	93	97	103	111	122	133	141
50-59	659	120.0	0.87	97	100	108	118	130	141	148
60-69	592	128.5	0.95	102	107	115	126	141	153	161
70+	643	131.0	0.90	106	111	119	130	140	152	159

표 3-26. 이완기 혈압 분포 : 성별, 만19세이상, 2012

(단위 : mmHg)

구 분	n	평균	표준오차	백분위수						
				5	10	25	50	75	90	95
남자										
19세이상	2,488	78.5	0.33	62	66	71	78	85	92	97
30세이상	2,226	79.5	0.36	63	67	72	80	86	93	98
65세이상	669	73.6	0.57	57	61	67	73	80	87	90
연령(세)										
19-29	262	74.2	0.68	60	62	68	73	81	87	90
30-39	412	79.5	0.71	65	68	72	79	85	94	99
40-49	430	81.5	0.62	66	70	74	81	89	95	101
50-59	472	81.5	0.58	64	68	75	81	88	94	99
60-69	460	77.8	0.57	61	66	71	78	84	90	94
70+	452	71.6	0.63	56	60	65	71	78	84	88
여자										
19세이상	3,469	73.4	0.28	59	61	68	73	80	86	90
30세이상	3,070	74.5	0.28	60	63	69	73	80	88	91
65세이상	919	73.6	0.40	58	62	67	73	80	86	91
연령(세)										
19-29	399	68.6	0.66	54	58	63	70	74	79	82
30-39	594	71.3	0.48	58	60	65	71	77	82	86
40-49	582	75.6	0.59	61	64	70	74	81	90	93
50-59	659	77.0	0.42	62	65	71	76	82	90	92
60-69	592	75.7	0.46	61	64	69	76	82	88	91
70+	643	72.9	0.46	57	61	67	73	79	85	90

표 3-27. 고혈압¹⁾ 유병률 : 성별, 만30세이상, 사회경제적위치지표별, 2012

(단위 : %)

구 분	전체						남자						여자					
	n	정상	고혈압전단계	고혈압	n	정상	고혈압전단계	고혈압	n	정상	고혈압전단계	고혈압	n	정상	고혈압전단계	고혈압		
		분율(표준오차)	분율(표준오차)	분율(표준오차)		분율(표준오차)	분율(표준오차)	분율(표준오차)		분율(표준오차)	분율(표준오차)	분율(표준오차)		분율(표준오차)				
30세 이상	4,932	41.9 (1.2)	26.6 (0.8)	31.5 (1.1)	2,043	34.3 (1.5)	32.4 (1.4)	33.3 (1.4)	2,889	49.1 (1.7)	21.1 (1.1)	29.8 (1.5)						
65세 이상	1,443	16.9 (1.1)	18.4 (1.0)	64.7 (1.5)	607	20.2 (1.7)	20.4 (1.8)	59.3 (2.3)	836	14.5 (1.6)	17.0 (1.6)	68.5 (2.3)						
연령(세)																		
30-39	948	63.2 (1.9)	27.3 (1.7)	9.5 (1.3)	381	48.0 (2.9)	36.4 (2.8)	15.5 (2.3)	567	79.0 (2.3)	17.8 (2.1)	3.2 (0.9)*						
40-49	945	49.8 (2.3)	27.6 (1.9)	22.6 (1.7)	396	38.9 (3.0)	34.1 (2.8)	26.9 (2.5)	549	61.0 (3.2)	20.9 (2.4)	18.1 (2.2)						
50-59	1,059	35.0 (1.7)	30.5 (1.7)	34.5 (1.9)	430	26.7 (2.6)	34.6 (2.5)	38.7 (2.8)	629	43.1 (2.5)	26.5 (2.2)	30.4 (2.3)						
60-69	1,005	21.8 (1.6)	24.2 (1.6)	54.0 (2.0)	433	19.6 (2.2)	25.1 (2.5)	55.3 (3.0)	572	23.8 (2.0)	23.4 (2.3)	52.8 (2.8)						
70+	975	15.8 (1.3)	17.8 (1.3)	66.4 (1.6)	403	21.5 (2.3)	20.4 (2.2)	58.1 (2.9)	572	12.2 (1.5)	16.2 (1.7)	71.6 (2.1)						
거주지역																		
동	3,872	43.5 (1.3)	26.5 (1.0)	30.1 (1.2)	1,595	34.1 (1.7)	32.1 (1.6)	33.8 (1.6)	2,277	52.2 (1.8)	21.2 (1.2)	26.6 (1.5)						
읍면	1,060	35.7 (2.7)	27.1 (1.6)	37.2 (2.9)	448	35.0 (3.5)	33.6 (2.6)	31.4 (3.1)	612	36.4 (3.8)	20.6 (2.2)	43.0 (3.6)						
소득수준 ²⁾																		
하	1,183	41.8 (2.2)	27.5 (1.8)	30.7 (1.7)	493	38.3 (3.0)	29.1 (2.9)	32.6 (2.6)	690	45.0 (2.8)	26.0 (2.1)	29.0 (2.4)						
중하	1,225	41.6 (1.9)	25.7 (1.6)	32.7 (2.0)	499	32.6 (2.4)	33.6 (2.4)	33.8 (2.7)	726	49.5 (2.5)	18.7 (1.9)	31.8 (2.4)						
중상	1,223	40.0 (1.8)	26.7 (1.7)	33.3 (2.0)	506	33.5 (2.9)	30.7 (3.0)	35.7 (2.7)	717	46.5 (2.5)	22.7 (1.8)	30.8 (2.4)						
상	1,242	44.2 (2.0)	26.9 (1.6)	28.9 (1.8)	519	31.9 (2.6)	37.1 (2.7)	31.0 (2.7)	723	56.2 (2.7)	17.0 (2.2)	26.9 (2.1)						
거주지역(표준화) ³⁾																		
동	3,872	44.6 (1.2)	26.3 (1.0)	29.1 (1.0)	1,595	34.5 (1.6)	31.8 (1.6)	33.6 (1.4)	2,277	54.7 (1.5)	20.9 (1.2)	24.5 (1.1)						
읍면	1,060	42.5 (3.4)	28.4 (2.1)	29.1 (3.0)	448	38.0 (4.4)	34.4 (3.2)	27.6 (3.7)	612	48.7 (4.6)	21.5 (3.0)	29.8 (3.2)						
소득수준(표준화)																		
하	1,183	43.2 (2.2)	27.4 (1.9)	29.4 (1.5)	493	38.9 (3.0)	29.2 (2.9)	31.9 (2.4)	690	47.5 (2.7)	25.7 (2.1)	26.8 (2.1)						
중하	1,225	44.1 (1.8)	26.0 (1.7)	29.9 (1.9)	499	33.2 (2.5)	33.9 (2.4)	32.9 (2.7)	726	54.7 (2.1)	18.3 (1.9)	27.0 (1.8)						
중상	1,223	43.8 (1.8)	26.5 (1.8)	29.7 (1.7)	506	35.6 (2.9)	29.9 (3.1)	34.5 (2.4)	717	52.7 (2.3)	22.7 (2.0)	24.7 (1.7)						
상	1,242	46.2 (1.9)	27.2 (1.6)	26.5 (1.5)	519	32.4 (2.6)	37.2 (2.7)	30.4 (2.5)	723	61.1 (2.4)	17.1 (2.2)	21.8 (1.4)						

1) 고혈압 유병률 : 수축기혈압이 140mmHg 이상이거나 이완기혈압이 90mmHg 이상 또는 고혈압약물을 복용한 분율, 만30세이상 고혈압 전단계 : 고혈압 유병자가 아니면서, 수축기혈압이 120-139mmHg이거나 이완기혈압이 80-89mmHg인 분율, 만30세이상

2) 소득수준 : 월가구균등화소득(월가구소득/√가구원수)을 성별·연령별(5세단위) 사분위로 분류

3) 2005년 통계인구로 연령표준화

* : 변동계수(coefficient of variability) 25-50%, ** : 변동계수 50%이상

표 3-28. 고혈압¹⁾ 관리현황 : 성별, 만30세이상, 2008-2012

(단위 : %)

구 분	전체		남자		여자	
	n	분율(표준오차)	n	분율(표준오차)	n	분율(표준오차)
인지율²⁾						
30세이상	9,263	66.2 (0.7)	4,218	57.7 (1.0)	5,045	75.5 (0.8)
65세이상	4,493	82.7 (0.8)	1,702	80.0 (1.2)	2,791	84.2 (0.9)
연령(세)						
30-39	447	23.0 (2.1)	345	20.6 (2.4)	102	34.1 (5.5)
40-49	1,065	43.1 (1.7)	644	38.0 (2.2)	421	53.2 (2.7)
50-59	1,968	67.2 (1.3)	932	63.1 (1.9)	1,036	72.2 (1.6)
60-69	2,760	80.1 (1.0)	1,186	77.2 (1.5)	1,574	82.7 (1.3)
70+	3,023	82.9 (0.9)	1,111	80.6 (1.4)	1,912	84.0 (1.1)
치료율³⁾						
30세이상	9,263	60.7 (0.7)	4,218	51.4 (1.0)	5,045	70.6 (0.9)
65세이상	4,493	79.2 (0.8)	1,702	76.2 (1.3)	2,791	81.0 (1.0)
연령(세)						
30-39	447	13.9 (1.7)	345	11.6 (1.9)	102	24.5 (4.8)
40-49	1,065	35.1 (1.6)	644	29.2 (2.1)	421	46.9 (2.7)
50-59	1,968	60.3 (1.3)	932	56.6 (1.9)	1,036	65.0 (1.6)
60-69	2,760	76.4 (1.1)	1,186	73.9 (1.6)	1,574	78.6 (1.4)
70+	3,023	79.8 (0.9)	1,111	76.8 (1.5)	1,912	81.3 (1.1)
조절률(유병자 기준)⁴⁾						
30세이상	9,263	42.5 (0.7)	4,218	36.8 (1.0)	5,045	48.6 (0.9)
65세이상	4,493	54.4 (1.0)	1,702	54.4 (1.5)	2,791	54.4 (1.2)
연령(세)						
30-39	447	9.5 (1.6)	345	8.4 (1.7)	102	14.7 (4.1)*
40-49	1,065	25.1 (1.5)	644	20.8 (1.8)	421	33.6 (2.6)
50-59	1,968	43.0 (1.3)	932	40.5 (1.9)	1,036	46.1 (1.8)
60-69	2,760	53.7 (1.2)	1,186	52.8 (1.7)	1,574	54.4 (1.6)
70+	3,023	54.7 (1.2)	1,111	55.4 (1.8)	1,912	54.4 (1.4)
조절률(치료자 기준)⁵⁾						
30세이상	6,213	69.2 (0.8)	2,516	70.9 (1.2)	3,697	67.9 (1.0)
65세이상	3,546	68.0 (1.0)	1,292	70.8 (1.6)	2,254	66.4 (1.2)
연령(세)						
30-39	68	68.4 (6.3)	42	72.1 (7.7)	26	60.1 (10.7)
40-49	407	70.4 (2.6)	199	69.4 (3.7)	208	71.7 (3.7)
50-59	1,209	70.1 (1.6)	538	71.0 (2.2)	671	69.1 (2.2)
60-69	2,132	69.6 (1.3)	886	71.2 (1.9)	1,246	68.3 (1.6)
70+	2,397	67.8 (1.2)	851	71.1 (2.0)	1,546	66.2 (1.4)

1) 2012년 남자 팔높이 83cm, 여자 팔높이 81cm 기준으로 AHA(1967)에 근거하여 2008년 7월 -2010년 측정치 보정 산출

2) 고혈압 인지율 : 고혈압 유병자 중 의사로부터 고혈압 진단을 받은 분율

3) 고혈압 치료율 : 고혈압 유병자 중 현재 혈압강하제를 한달에 20일 이상 복용한 분율

4) 고혈압 조절률(유병자 기준) : 고혈압 유병자 중 수축기혈압이 140mmHg 미만이고 이완기혈압이 90mmHg 미만인 분율

5) 고혈압 조절률(치료자 기준) : 고혈압 치료제 복용자 중 수축기혈압이 140mmHg 미만이고 이완기혈압이 90mmHg 미만인 분율

* : 변동계수(coefficient of variability) 25-50%, ** : 변동계수 50%이상

표 3-29. 혈당 분포 : 성별, 만10세이상, 2012

(단위 : mg/dL)

연령	n	평균	표준오차	백분위수						
				5	10	25	50	75	90	95
남자										
10세이상	2,688	97.0	0.45	80.0	83.0	87.0	93.0	100.0	114.0	127.0
19세이상	2,309	98.1	0.48	80.0	83.0	88.0	94.0	102.0	116.0	129.0
30세이상	2,066	100.2	0.55	81.0	85.0	90.0	95.0	104.0	119.0	133.0
65세이상	580	105.4	1.15	84.0	86.0	92.0	99.0	112.0	133.0	154.0
연령(세)										
10-18	379	88.7	0.43	80.0	82.0	85.0	88.0	93.0	96.0	98.0
19-29	243	89.6	0.61	78.0	81.0	84.0	89.0	94.0	99.0	103.0
30-39	391	93.6	0.77	79.0	82.0	87.0	91.0	98.0	105.0	111.0
40-49	418	96.6	0.83	81.0	83.0	89.0	94.0	101.0	113.0	120.0
50-59	445	104.8	1.17	85.0	87.0	91.0	99.0	111.0	128.0	144.0
60-69	434	111.2	1.63	87.0	89.0	94.0	102.0	117.0	145.0	170.0
70+	378	103.1	1.36	83.0	85.0	90.0	97.0	109.0	131.0	148.0
여자										
10세이상	3,473	95.3	0.56	79.0	81.0	86.0	91.0	98.0	109.0	122.0
19세이상	3,142	96.1	0.61	79.0	82.0	86.0	91.0	98.0	111.0	124.0
30세이상	2,778	98.0	0.68	80.0	83.0	87.0	93.0	101.0	115.0	130.0
65세이상	759	102.3	0.75	83.0	86.0	91.0	97.0	108.0	122.0	136.0
연령(세)										
10-18	331	88.6	0.45	78.0	80.0	85.0	89.0	92.0	96.0	98.0
19-29	364	87.4	0.71	77.0	79.0	82.0	86.0	91.0	95.0	98.0
30-39	558	91.9	1.05	77.0	80.0	84.0	89.0	94.0	101.0	106.0
40-49	546	97.3	1.76	81.0	83.0	87.0	92.0	98.0	107.0	120.0
50-59	617	100.0	1.16	81.0	83.0	88.0	93.0	103.0	121.0	144.0
60-69	545	102.7	1.26	81.0	84.0	90.0	97.0	108.0	120.0	134.0
70+	512	102.6	0.88	84.0	86.0	91.0	97.0	108.0	125.0	138.0

표 3-30. 당화혈색소 분포 : 성별, 만10세이상, 2012

(단위 : %)

구 분	n	평균	표준오차	백분위수						
				5	10	25	50	75	90	95
남자										
10세이상	2,682	5.6	0.01	5.0	5.1	5.3	5.5	5.8	6.2	6.7
19세이상	2,306	5.7	0.02	5.0	5.1	5.3	5.5	5.8	6.2	6.9
30세이상	2,063	5.8	0.02	5.0	5.2	5.4	5.6	5.9	6.4	7.1
65세이상	577	6.1	0.04	5.2	5.3	5.6	5.8	6.3	7.1	7.7
연령(세)										
10-18	376	5.4	0.02	5.0	5.1	5.3	5.4	5.6	5.8	5.8
19-29	243	5.4	0.03	4.9	5.0	5.2	5.4	5.6	5.7	5.8
30-39	391	5.6	0.03	5.0	5.2	5.3	5.5	5.7	6.0	6.2
40-49	418	5.6	0.03	5.0	5.2	5.3	5.5	5.8	6.1	6.3
50-59	445	5.8	0.04	5.1	5.2	5.4	5.7	6.0	6.6	7.4
60-69	434	6.2	0.06	5.2	5.3	5.6	5.9	6.4	7.5	8.0
70+	375	6.0	0.05	5.2	5.3	5.6	5.8	6.2	7.0	7.7
여자										
10세이상	3,467	5.7	0.02	5.0	5.1	5.3	5.5	5.8	6.2	6.8
19세이상	3,139	5.7	0.02	5.0	5.1	5.3	5.5	5.8	6.2	6.9
30세이상	2,774	5.8	0.02	5.0	5.2	5.4	5.6	5.9	6.4	7.1
65세이상	755	6.1	0.03	5.4	5.4	5.6	5.9	6.2	7.0	7.5
연령(세)										
10-18	328	5.4	0.02	5.1	5.1	5.3	5.4	5.6	5.7	5.7
19-29	365	5.3	0.02	4.9	5.0	5.1	5.3	5.5	5.6	5.7
30-39	558	5.5	0.04	4.9	5.0	5.2	5.4	5.6	5.8	6.0
40-49	546	5.6	0.05	5.0	5.1	5.3	5.5	5.7	6.1	6.6
50-59	617	5.9	0.04	5.2	5.3	5.5	5.7	6.0	6.7	7.5
60-69	544	6.1	0.05	5.3	5.4	5.6	5.9	6.2	6.7	7.4
70+	509	6.1	0.04	5.4	5.4	5.6	5.9	6.2	7.1	7.6

표 3-31. 당뇨병 유병률¹⁾ : 성별, 만30세이상, 사회경제적위치지표별, 2012

(단위 : %)

구 분	전체				남자				여자			
	n	정상	공복혈당장애	당뇨병	n	정상	공복혈당장애	당뇨병	n	정상	공복혈당장애	당뇨병
		분율(표준오차)	분율(표준오차)	분율(표준오차)		분율(표준오차)	분율(표준오차)	분율(표준오차)		분율(표준오차)	분율(표준오차)	분율(표준오차)
30세이상	4,608	68.0 (1.1)	22.2 (0.9)	9.9 (0.6)	1,935	63.8 (1.5)	25.6 (1.3)	10.7 (0.8)	2,673	72.1 (1.2)	18.8 (1.0)	9.1 (0.7)
65세이상	1,252	51.3 (1.7)	27.3 (1.6)	21.4 (1.3)	535	49.4 (2.6)	26.4 (2.2)	24.3 (2.0)	717	52.6 (1.9)	28.0 (2.0)	19.3 (1.6)
연령(세)												
30-39	905	84.0 (1.7)	14.2 (1.6)	1.9 (0.5)*	368	79.1 (2.7)	19.2 (2.6)	1.7 (0.8)*	537	89.2 (1.8)	8.8 (1.6)	2.0 (0.8)*
40-49	915	75.4 (1.8)	19.6 (1.6)	5.0 (0.9)	389	72.3 (2.6)	23.3 (2.4)	4.4 (1.0)	526	78.7 (2.2)	15.6 (1.9)	5.8 (1.3)
50-59	1,023	60.5 (1.8)	26.9 (1.8)	12.6 (1.3)	421	52.0 (2.9)	32.4 (2.8)	15.6 (2.1)	602	69.0 (2.1)	21.4 (1.9)	9.5 (1.4)
60-69	943	47.4 (2.1)	32.3 (1.9)	20.3 (1.4)	412	41.1 (3.0)	33.3 (2.8)	25.6 (2.3)	531	53.1 (2.7)	31.4 (2.8)	15.5 (1.8)
70+	822	53.5 (1.7)	24.5 (1.8)	22.0 (1.7)	345	55.2 (2.8)	22.0 (2.3)	22.8 (2.7)	477	52.5 (2.2)	26.0 (2.3)	21.5 (2.1)
거주지역												
동	3,612	68.8 (1.2)	22.0 (1.0)	9.2 (0.6)	1,509	64.2 (1.7)	25.8 (1.5)	10.0 (0.8)	2,103	73.3 (1.3)	18.3 (1.1)	8.4 (0.7)
읍면	996	64.7 (2.1)	22.9 (1.7)	12.4 (1.6)	426	62.2 (2.8)	24.8 (2.3)	13.0 (2.0)	570	67.2 (2.5)	20.9 (2.0)	11.8 (1.9)
소득수준²⁾												
하	1,072	68.6 (1.7)	19.8 (1.5)	11.6 (1.0)	455	68.0 (2.6)	21.4 (2.4)	10.6 (1.6)	617	69.2 (2.2)	18.3 (1.9)	12.5 (1.4)
중하	1,152	67.2 (1.7)	22.8 (1.7)	10.0 (1.2)	479	61.7 (2.7)	27.9 (2.6)	10.4 (1.7)	673	72.2 (2.1)	18.2 (1.7)	9.6 (1.4)
중상	1,142	68.9 (1.9)	22.0 (1.6)	9.1 (1.2)	476	63.5 (3.0)	27.0 (2.6)	9.5 (1.8)	666	74.5 (2.2)	16.9 (1.7)	8.7 (1.4)
상	1,189	66.9 (1.9)	24.9 (1.7)	8.1 (1.0)	500	61.0 (2.5)	27.3 (2.2)	11.7 (1.8)	689	72.8 (2.4)	22.6 (2.4)	4.6 (0.7)
거주지역(표준화)³⁾												
동	3,612	69.5 (1.1)	21.5 (1.0)	9.0 (0.5)	1,509	64.6 (1.6)	25.3 (1.5)	10.1 (0.8)	2,103	74.4 (1.1)	17.7 (1.0)	8.0 (0.7)
읍면	996	68.5 (2.0)	21.9 (1.9)	9.6 (1.3)	426	64.7 (2.8)	24.6 (2.7)	10.6 (1.7)	570	73.4 (2.6)	17.7 (2.2)	8.9 (2.0)
소득수준(표준화)												
하	1,072	69.8 (1.5)	19.2 (1.4)	11.0 (0.9)	455	68.9 (2.4)	20.7 (2.4)	10.4 (1.4)	617	70.6 (2.1)	17.7 (1.8)	11.8 (1.4)
중하	1,152	68.6 (1.7)	22.1 (1.7)	9.2 (1.1)	479	62.6 (2.6)	27.7 (2.6)	9.7 (1.4)	673	74.6 (1.9)	16.7 (1.6)	8.7 (1.4)
중상	1,142	70.8 (1.7)	21.4 (1.6)	7.9 (0.9)	476	64.8 (2.8)	26.4 (2.7)	8.7 (1.5)	666	76.8 (2.0)	16.0 (1.7)	7.2 (1.2)
상	1,189	68.7 (1.8)	23.7 (1.7)	7.6 (0.9)	500	62.1 (2.3)	26.1 (2.1)	11.8 (1.7)	689	75.6 (2.3)	20.7 (2.3)	3.7 (0.6)

1) 당뇨병 유병률 : 공복혈당이 126mg/dL 이상이거나 의사진단을 받았거나 혈당 강하제복용 또는 인슐린 주사를 투여 받고 있는 분율, 만30세이상
공복혈당장애 : 당뇨병 유병자가 아니면서 공복혈당이 100-125mg/dL인 분율

2) 소득수준 : 월가구균등화소득(월가구소득/√가구원수)을 성별·연령별(5세단위) 사분위로 분류

3) 2005년 추계인구로 연령표준화

* : 변동계수(coefficient of variability) 25-50%, ** : 변동계수 50%이상

표 3-32. 당뇨병 유병률(당화혈색소 기준)¹⁾ : 성별, 만30세이상, 사회경제적위치지표별, 2012

(단위 : %)

구 분	전체		남자		여자	
	n	유병률(표준오차)	n	유병률(표준오차)	n	유병률(표준오차)
30세이상	4,602	11.8 (0.6)	1,932	12.4 (0.9)	2,670	11.1 (0.8)
65세이상	1,246	25.4 (1.4)	532	27.5 (2.1)	714	23.9 (1.8)
연령(세)						
30-39	905	3.1 (0.7)	368	3.3 (1.0)*	537	2.9 (0.9)*
40-49	915	5.8 (1.0)	389	5.3 (1.2)	526	6.3 (1.3)
50-59	1,023	14.2 (1.3)	421	17.0 (2.2)	602	11.4 (1.5)
60-69	943	24.6 (1.5)	412	29.2 (2.5)	531	20.3 (2.0)
70+	816	26.5 (1.7)	342	26.5 (2.6)	474	26.4 (2.3)
거주지역						
동	3,610	10.8 (0.6)	1,507	11.6 (0.9)	2,103	10.1 (0.8)
읍면	992	15.5 (1.9)	425	15.6 (2.5)	567	15.4 (2.2)
소득수준²⁾						
하	1,070	12.9 (1.0)	454	11.3 (1.7)	616	14.4 (1.5)
중하	1,152	12.2 (1.3)	479	12.5 (1.7)	673	11.9 (1.6)
중상	1,141	11.0 (1.3)	476	11.8 (1.9)	665	10.3 (1.5)
상	1,186	10.5 (1.2)	498	14.0 (2.1)	688	7.1 (1.0)
거주지역(표준화)³⁾						
동	3,610	10.7 (0.5)	1,507	11.8 (0.8)	2,103	9.7 (0.7)
읍면	992	12.0 (1.7)	425	12.9 (2.2)	567	11.2 (2.0)
소득수준(표준화)						
하	1,070	12.3 (0.9)	454	11.2 (1.4)	616	13.6 (1.4)
중하	1,152	11.2 (1.2)	479	11.7 (1.4)	673	10.8 (1.5)
중상	1,141	9.7 (1.0)	476	10.9 (1.6)	665	8.5 (1.3)
상	1,186	10.1 (1.1)	498	14.2 (2.0)	688	6.0 (0.9)

1) 당뇨병 유병률(당화혈색소기준) : 공복혈당이 126mg/dL 이상이거나 의사진단을 받았거나 혈당 강하제복용 또는 인슐린 주사를 투여 받고 있거나, HbA1c≥6.5%인 분을, 만30세이상

2) 소득수준 : 월가구균등화소득(월가구소득/√가구원수)을 성별·연령별(5세단위) 사분위로 분류

3) 2005년 추계인구로 연령표준화

* : 변동계수(coefficient of variability) 25-50%, ** : 변동계수 50%이상

표 3-33. 당뇨병 관리현황 : 성별, 만30세이상, 2008-2012

(단위 : %)

구 분	전체		남자		여자	
	n	분율(표준오차)	n	분율(표준오차)	n	분율(표준오차)
인지율¹⁾						
30세이상	2,982	72.7 (1.1)	1,492	69.2 (1.6)	1,490	77.0 (1.4)
65세이상	1,379	82.5 (1.3)	604	79.6 (2.1)	775	84.5 (1.6)
연령(세)						
30-39	127	44.9 (5.0)	63	32.8 (6.6)	64	63.4 (6.9)
40-49	337	54.8 (3.0)	193	51.4 (4.0)	144	60.3 (4.6)
50-59	665	71.8 (2.2)	388	72.2 (2.6)	277	71.1 (3.4)
60-69	993	84.9 (1.3)	502	84.4 (1.9)	491	85.5 (1.9)
70+	860	81.6 (1.7)	346	77.3 (3.0)	514	84.1 (2.0)
치료율²⁾						
30세이상	2,982	61.4 (1.1)	1,492	57.6 (1.6)	1,490	65.9 (1.5)
65세이상	1,379	73.4 (1.4)	604	70.6 (2.3)	775	75.4 (1.9)
연령(세)						
30-39	127	28.5 (4.6)	63	26.5 (6.3)	64	31.7 (7.0)
40-49	337	41.3 (2.9)	193	36.9 (3.6)	144	48.4 (4.8)
50-59	665	60.8 (2.3)	388	60.4 (2.7)	277	61.6 (3.5)
60-69	993	74.6 (1.6)	502	72.8 (2.4)	491	76.7 (2.3)
70+	860	71.8 (1.8)	346	68.2 (3.1)	514	73.8 (2.3)
조절률(유병자 기준)³⁾						
30세이상	2,877	28.1 (1.1)	1,457	29.5 (1.6)	1,420	26.4 (1.5)
65세이상	1,332	33.2 (1.6)	587	32.8 (2.5)	745	33.5 (2.1)
연령(세)						
30-39	112	23.6 (4.2)	61	19.9 (5.3)*	51	30.6 (7.3)
40-49	326	25.8 (2.7)	191	30.6 (3.7)	135	17.4 (3.4)
50-59	649	26.6 (2.3)	382	29.7 (2.8)	267	20.8 (3.0)
60-69	956	26.5 (1.8)	487	27.2 (2.5)	469	25.7 (2.6)
70+	834	35.1 (2.0)	336	36.2 (3.5)	498	34.5 (2.5)
조절률(치료자 기준)⁴⁾						
30세이상	1,931	24.1 (1.2)	930	24.4 (1.7)	1,001	23.8 (1.8)
65세이상	1,017	29.6 (1.8)	435	27.8 (2.5)	582	30.9 (2.5)
연령(세)						
30-39	34	10.0 (5.3)**	15	- ⁵⁾	19	- -
40-49	139	20.6 (3.8)	76	26.9 (5.8)	63	12.6 (4.3)*
50-59	397	21.4 (2.7)	230	22.7 (3.3)	167	18.9 (4.0)
60-69	723	23.8 (2.0)	357	24.6 (2.7)	366	22.9 (3.0)
70+	638	30.9 (2.3)	252	28.4 (3.3)	386	32.2 (2.9)

1) 당뇨병 인지율 : 당뇨병 유병자 중 의사로부터 당뇨병 진단을 받은 분율

2) 당뇨병 치료율 : 당뇨병 유병자 중 현재 혈당강하제를 복용 또는 인슐린 주사 투여 분율

3) 당뇨병 조절률(유병자 기준) : 당뇨병 유병자 중 당화혈색소가 6.5%미만인 분율

4) 당뇨병 조절률(치료자 기준) : 당뇨병 치료자 중 당화혈색소가 6.5%미만인 분율

5) 자료수(n)가 20명 미만으로 결과 비제시

* : 변동계수(coefficient of variability) 25-50%, ** : 변동계수 50%이상

표 3-34. 혈중 총콜레스테롤 분포 : 성별, 만10세이상, 2012

(단위 : mg/dL)

구 분	n	평균	표준오차	백분위수						
				5	10	25	50	75	90	95
남자										
10세이상	2,691	183.6	1.03	128	138	158	182	208	230	244
19세이상	2,311	187.8	1.01	133	143	163	187	211	232	247
30세이상	2,068	190.4	1.03	134	145	166	189	213	234	250
65세이상	581	181.0	1.94	126	139	160	180	203	225	237
연령(세)										
10-18	380	153.7	1.69	116	123	135	154	169	186	198
19-29	243	177.1	2.66	131	137	155	174	198	225	237
30-39	392	192.8	2.11	136	146	167	193	213	240	255
40-49	418	191.2	1.88	134	144	169	191	216	232	246
50-59	445	193.6	2.41	137	149	169	191	217	240	256
60-69	434	186.4	2.05	127	142	166	185	209	231	238
70+	379	177.9	2.21	126	135	155	174	198	221	237
여자										
10세이상	3,483	187.2	0.95	135	143	161	183	209	235	254
19세이상	3,152	189.8	0.94	136	146	164	186	211	239	257
30세이상	2,785	194.2	0.99	140	150	169	191	215	244	262
65세이상	762	196.6	1.53	142	152	170	195	220	247	262
연령(세)										
10-18	331	165.1	2.02	123	133	146	163	179	210	224
19-29	367	170.1	1.99	126	134	150	169	185	208	231
30-39	560	182.2	1.93	133	141	159	181	201	221	242
40-49	546	190.3	1.99	142	148	170	186	206	233	255
50-59	619	207.4	1.94	150	161	180	204	228	256	273
60-69	545	200.1	1.83	142	154	174	200	225	247	263
70+	515	195.3	2.02	141	151	170	194	217	244	261

표 3-35. 고콜레스테롤혈증 유병률¹⁾ : 성별, 만30세이상, 사회경제적위치지표별, 2012

(단위 : %)

구 분	전체		남자		여자	
	n	유병률(표준오차)	n	유병률(표준오차)	n	유병률(표준오차)
30세이상	4,597	15.4 (0.7)	1,931	12.5 (0.8)	2,666	18.2 (1.0)
65세이상	1,254	23.4 (1.4)	537	16.1 (1.9)	717	28.8 (2.0)
연령(세)						
30-39	907	8.6 (1.1)	368	11.3 (1.9)	539	5.7 (1.3)
40-49	912	9.2 (1.1)	388	8.1 (1.4)	524	10.4 (1.8)
50-59	1,016	22.0 (1.6)	418	16.0 (2.1)	598	28.0 (2.3)
60-69	939	24.2 (2.0)	412	16.6 (2.5)	527	31.2 (3.0)
70+	823	21.7 (1.7)	345	14.5 (2.3)	478	26.4 (2.2)
거주지역						
동	3,600	15.1 (0.8)	1,505	12.1 (1.0)	2,095	18.0 (1.2)
읍면	997	16.5 (1.2)	426	14.0 (1.7)	571	19.0 (1.8)
소득수준 ²⁾						
하	1,073	14.5 (1.2)	456	11.5 (1.7)	617	17.4 (2.0)
중하	1,152	15.6 (1.2)	477	13.2 (1.7)	675	17.7 (1.7)
중상	1,136	14.9 (1.4)	474	9.8 (1.5)	662	20.2 (2.0)
상	1,183	16.8 (1.4)	499	16.2 (2.1)	684	17.3 (1.9)
거주지역(표준화) ³⁾						
동	3,600	14.6 (0.7)	1,505	12.0 (1.0)	2,095	16.9 (1.0)
읍면	997	14.8 (1.4)	426	14.0 (2.0)	571	15.2 (2.1)
소득수준(표준화)						
하	1,073	13.9 (1.2)	456	11.3 (1.7)	617	16.0 (1.8)
중하	1,152	14.8 (1.2)	477	13.2 (1.7)	675	16.2 (1.5)
중상	1,136	13.7 (1.2)	474	9.6 (1.5)	662	18.2 (1.9)
상	1,183	15.7 (1.3)	499	15.9 (2.1)	684	15.1 (1.5)

1) 고콜레스테롤혈증 유병률 : 총콜레스테롤이 240mg/dL 이상이거나 콜레스테롤강하제를 복용한 분율, 만30세이상

2) 소득수준 : 월가구균등화소득(월가구소득/√가구원수)을 성별·연령별(5세단위) 사분위로 분류

3) 2005년 추계인구로 연령표준화

표 3-36. 고콜레스테롤혈증 관리현황 : 성별, 만30세이상, 2008-2012

(단위 : %)

구 분	전체		남자		여자	
	n	분율(표준오차)	n	분율(표준오차)	n	분율(표준오차)
인지율¹⁾						
30세이상	3,809	44.8 (1.1)	1,360	42.0 (1.7)	2,449	46.9 (1.3)
65세이상	1,260	57.4 (1.9)	348	61.8 (3.2)	912	55.8 (2.2)
연령(세)						
30-39	343	15.7 (2.3)	208	17.6 (3.0)	135	11.4 (3.5)*
40-49	545	31.6 (2.4)	293	30.5 (3.0)	252	33.2 (3.7)
50-59	1,098	50.0 (1.9)	353	54.0 (3.2)	745	47.4 (2.2)
60-69	1,106	63.2 (1.8)	308	66.5 (3.4)	798	61.8 (2.1)
70+	717	52.0 (2.4)	198	56.6 (4.2)	519	50.5 (2.8)
치료율²⁾						
30세이상	3,809	34.1 (1.0)	1,360	31.9 (1.5)	2,449	35.9 (1.3)
65세이상	1,260	50.5 (2.0)	348	57.3 (3.3)	912	48.0 (2.3)
연령(세)						
30-39	343	6.9 (1.7)	208	6.6 (2.0)*	135	7.6 (3.1)*
40-49	545	18.1 (1.9)	293	17.8 (2.5)	252	18.7 (2.9)
50-59	1,098	37.5 (1.8)	353	44.8 (3.2)	745	32.7 (2.1)
60-69	1,106	54.7 (1.9)	308	57.6 (3.4)	798	53.4 (2.2)
70+	717	44.6 (2.5)	198	52.5 (4.2)	519	42.0 (2.7)
조절률(유병자 기준)³⁾						
30세이상	3,809	27.0 (0.9)	1,360	25.6 (1.4)	2,449	28.0 (1.2)
65세이상	1,260	41.2 (1.9)	348	50.6 (3.3)	912	37.8 (2.1)
연령(세)						
30-39	343	4.2 (1.3)*	208	3.9 (1.5)*	135	4.9 (2.4)*
40-49	545	14.3 (1.8)	293	13.6 (2.3)	252	15.2 (2.8)
50-59	1,098	29.4 (1.7)	353	36.1 (3.0)	745	25.0 (1.9)
60-69	1,106	43.7 (1.9)	308	47.5 (3.5)	798	42.1 (2.2)
70+	717	36.1 (2.3)	198	45.3 (4.1)	519	33.0 (2.6)
조절률(치료자 기준)⁴⁾						
30세이상	1,456	77.6 (1.3)	508	79.7 (2.3)	948	76.2 (1.6)
65세이상	636	80.2 (1.8)	194	86.7 (2.8)	442	77.4 (2.3)
연령(세)						
30-39	22	61.0 (12.8)	13	- ⁵⁾	9	- -
40-49	103	77.9 (4.6)	54	76.6 (6.2)	49	79.5 (6.7)
50-59	405	77.0 (2.4)	159	80.6 (3.6)	246	73.8 (3.2)
60-69	597	78.5 (2.1)	178	80.6 (4.2)	419	77.5 (2.4)
70+	329	79.3 (2.7)	104	85.7 (3.9)	225	76.7 (3.4)

- 1) 고콜레스테롤혈증 인지율 : 고콜레스테롤혈증 유병자 중 의사로부터 고콜레스테롤혈증 진단을 받은 분율
 2) 고콜레스테롤혈증 치료율 : 고콜레스테롤혈증 유병자 중 현재 콜레스테롤강화제를 한달에 20일 이상 복용한 분율
 3) 고콜레스테롤혈증 조절률(유병자 기준) : 고콜레스테롤혈증 유병자 중 총콜레스테롤수치가 200mg/dL미만인 분율
 4) 고콜레스테롤혈증 조절률(치료자 기준) : 고콜레스테롤혈증 치료자 중 총콜레스테롤수치가 200mg/dL미만인 분율
 5) 자료수(n)가 20명 미만으로 결과 비제시
 * : 변동계수(coefficient of variability) 25-50%, ** : 변동계수 50%이상

표 3-37. 혈중 중성지방 분포 : 성별, 만10세이상, 2012

(단위 : mg/dL)

구 분	n	평균	표준오차	백분위수						
				5	10	25	50	75	90	95
남자										
10세이상	2,223	140.9	3.03	46	58	78	114	170	245	311
19세이상	1,918	149.4	3.36	52	62	84	120	178	259	332
30세이상	1,731	157.6	3.71	53	65	88	130	186	270	340
65세이상	545	134.4	5.04	52	59	80	113	157	234	298
연령(세)										
10-18	305	83.0	3.65	33	40	54	73	100	139	176
19-29	187	113.2	6.26	44	58	71	96	130	190	224
30-39	303	153.4	7.57	52	63	85	118	184	272	351
40-49	317	160.4	7.16	60	72	94	134	187	268	334
50-59	374	177.4	9.11	57	69	106	151	208	302	355
60-69	380	146.0	5.81	49	59	84	124	175	254	340
70+	357	128.6	5.77	52	58	79	108	148	205	275
여자										
10세이상	3,029	111.8	1.81	39	47	63	90	137	206	257
19세이상	2,758	115.0	1.87	40	48	65	93	141	210	264
30세이상	2,450	122.5	2.09	42	52	69	101	152	224	273
65세이상	700	138.4	3.62	57	66	87	123	174	227	272
연령(세)										
10-18	271	85.4	3.95	37	41	54	75	98	150	200
19-29	308	78.9	2.98	36	40	51	66	92	124	163
30-39	484	94.2	3.36	35	40	55	77	112	158	216
40-49	467	123.0	5.07	45	53	69	96	146	236	293
50-59	538	133.7	5.10	46	59	75	110	168	246	302
60-69	482	137.1	4.12	52	61	84	120	168	238	264
70+	479	138.7	4.06	56	66	89	124	174	225	258

표 3-38. 고중성지방혈증 유병률¹⁾ : 성별, 만30세이상, 사회경제적위치지표별, 2012

(단위 : %)

구 분	전체		남자		여자	
	n	유병률(표준오차)	n	유병률(표준오차)	n	유병률(표준오차)
30세이상	4,181	17.1 (0.8)	1,731	21.4 (1.3)	2,450	13.1 (0.9)
65세이상	1,245	14.5 (1.1)	545	13.7 (1.8)	700	15.1 (1.6)
연령(세)						
30-39	787	13.1 (1.4)	303	20.4 (2.5)	484	6.2 (1.3)
40-49	784	18.3 (1.6)	317	22.2 (2.4)	467	14.4 (2.1)
50-59	912	22.0 (1.9)	374	27.5 (3.1)	538	16.5 (2.3)
60-69	862	17.4 (1.6)	380	19.1 (2.7)	482	15.9 (2.0)
70+	836	13.2 (1.5)	357	10.7 (1.9)	479	14.9 (2.0)
거주지역						
동	3,266	17.2 (0.8)	1,340	22.6 (1.5)	1,926	12.4 (0.9)
읍면	915	16.7 (1.8)	391	17.3 (2.7)	524	16.0 (2.0)
소득수준²⁾						
하	978	18.6 (1.5)	419	19.9 (2.4)	559	17.4 (1.8)
중하	1,048	16.1 (1.3)	442	20.9 (2.5)	606	11.7 (1.5)
중상	1,037	15.9 (1.6)	416	21.7 (2.6)	621	10.5 (1.6)
상	1,056	17.5 (1.6)	425	22.6 (2.6)	631	13.0 (2.0)
거주지역(표준화)³⁾						
동	3,266	16.9 (0.8)	1,340	22.0 (1.4)	1,926	12.1 (0.9)
읍면	915	16.1 (2.0)	391	17.4 (3.2)	524	14.7 (2.4)
소득수준(표준화)						
하	978	18.1 (1.5)	419	19.4 (2.4)	559	17.0 (1.8)
중하	1,048	15.8 (1.3)	442	20.5 (2.5)	606	11.3 (1.6)
중상	1,037	15.7 (1.6)	416	22.0 (2.8)	621	9.3 (1.4)
상	1,056	17.5 (1.7)	425	23.0 (2.7)	631	12.2 (2.0)

1) 고중성지방혈증 유병률 : 중성지방이 200mg/dL 이상인 분율, 만30세이상

2) 소득수준 : 월가구균등화소득(월가구소득/√가구원수)을 성별·연령별(5세단위) 사분위로 분류

3) 2005년 추계인구로 연령표준화

표 3-39. 사구체 여과율(MDRD-GFR)분포¹⁾ : 성별, 만30세이상, 2012(단위 : mL/min/m²)

구 분	1기 ²⁾		2기 ³⁾		3기이상 ⁴⁾	
	n	평균(표준오차)	n	평균(표준오차)	n	평균(표준오차)
전체						
30세이상	1,644	102.0 (0.3)	2,809	78.5 (0.2)	253	50.2 (0.8)
연령(세)						
30-39	483	104.2 (0.7)	376	81.1 (0.4)	2	- ⁵⁾
40-49	367	101.7 (0.6)	529	79.3 (0.4)	9	- -
50-59	380	100.1 (0.6)	640	78.3 (0.4)	40	52.3 (1.8)
60-69	237	101.5 (0.9)	689	77.1 (0.4)	52	48.7 (1.8)
70+	177	99.3 (0.6)	575	75.2 (0.5)	150	50.4 (0.7)
남자						
30세이상	627	100.5 (0.5)	1,335	78.5 (0.3)	117	49.8 (1.2)
연령(세)						
30-39	179	101.4 (1.0)	213	81.3 (0.5)	0	- -
40-49	137	100.1 (1.0)	275	79.0 (0.6)	4	- -
50-59	131	99.7 (1.0)	294	77.7 (0.5)	22	51.0 (2.6)
60-69	96	100.5 (1.3)	317	76.5 (0.5)	23	45.8 (3.1)
70+	84	100.0 (0.9)	236	75.0 (0.7)	68	49.9 (1.2)
여자						
30세이상	1,017	103.3 (0.4)	1,474	78.6 (0.2)	136	50.5 (1.1)
연령(세)						
30-39	304	106.8 (0.9)	163	80.5 (0.5)	2	- -
40-49	230	103.1 (0.9)	254	79.9 (0.4)	5	- -
50-59	249	100.3 (0.7)	346	79.0 (0.6)	18	- -
60-69	141	102.3 (1.1)	372	77.7 (0.5)	29	51.3 (1.9)
70+	93	98.7 (0.8)	339	75.3 (0.5)	82	50.8 (1.0)

1) 사구체여과율(MDRD-GFR) 계산식 : IDMS MDRD-GFR(mL/min/1.73m²) = 175×(혈청 크레아티닌)^{-1.154}×(연령)^{-0.203}×(0.742, 여성의 경우)2) 1기 : 사구체 여과율 ≥ 90mL/min/1.73m²3) 2기 : 60mL/min/1.73m² ≤ 사구체 여과율 ≤ 89 mL/min/1.73m²4) 3기이상 : 사구체 여과율 ≤ 59 mL/min/1.73m² 또는 투석

5) 자료수(n)가 20명 미만으로 결과 비제시

표 3-40. 만성콩팥병(중등도이상) 유병률¹⁾ : 성별, 만30세이상, 사회경제적위치지표별, 2012

(단위 : %)

구 분	전체		남자		여자	
	n	유병률(표준오차)	n	유병률(표준오차)	n	유병률(표준오차)
30세이상	4,964	3.6 (0.3)	2,124	3.5 (0.4)	2,840	3.8 (0.4)
65세이상	1,390	14.1 (1.3)	603	14.2 (1.8)	787	14.1 (1.7)
연령(세)						
30-39	970	0.2 (0.1)**	402	0.0 (-) ⁴⁾	568	0.3 (0.2)**
40-49	980	0.8 (0.3)*	426	0.8 (0.5)**	554	0.9 (0.4)*
50-59	1,087	3.3 (0.7)	457	4.3 (1.1)	630	2.4 (0.6)*
60-69	996	4.9 (0.8)	444	5.5 (1.4)	552	4.4 (1.1)*
70+	931	17.4 (1.6)	395	17.3 (2.4)	536	17.4 (2.3)
거주지역						
동	3,873	3.2 (0.3)	1,657	3.3 (0.4)	2,216	3.1 (0.4)
읍면	1,091	5.3 (0.9)	467	4.1 (1.0)	624	6.4 (1.2)
소득수준²⁾						
하	1,195	2.7 (0.4)	522	2.8 (0.6)	673	2.5 (0.5)
중하	1,237	3.3 (0.6)	524	3.2 (0.7)	713	3.5 (0.8)
중상	1,211	3.9 (0.6)	514	3.1 (0.8)*	697	4.6 (1.0)
상	1,247	4.4 (0.6)	528	4.2 (0.9)	719	4.6 (0.8)
거주지역(표준화)³⁾						
동	3,873	3.2 (0.3)	1,657	3.6 (0.4)	2,216	2.9 (0.3)
읍면	1,091	2.8 (0.5)	467	2.7 (0.7)*	624	2.8 (0.5)
소득수준(표준화)						
하	1,195	2.5 (0.4)	522	2.9 (0.6)	673	2.3 (0.5)
중하	1,237	2.9 (0.5)	524	3.0 (0.7)	713	2.8 (0.7)
중상	1,211	3.1 (0.5)	514	2.9 (0.7)	697	3.2 (0.6)
상	1,247	3.9 (0.5)	528	4.3 (0.8)	719	3.5 (0.6)

1) 만성콩팥병(중등도이상) 유병률 : 사구체여과율(MDRD-GFR)이 60ml/min/1.73m² 미만인 사람의 분율, 만30세이상

2) 소득수준 : 월가구균등화소득(월가구소득/√가구원수)을 성별·연령별(5세단위) 사분위로 분류

3) 2005년 추계인구로 연령표준화

4) 분율 0.1% 미만으로 표준오차 비제시

* : 변동계수(coefficient of variability) 25-50%, ** : 변동계수 50%이상

표 3-41. 폐쇄성폐질환 유병률¹⁾ : 성별, 만40세이상, 사회경제적위치지표별, 2012

(단위: %)

구 분	전체		남자		여자	
	n	유병률(표준오차)	n	유병률(표준오차)	n	유병률(표준오차)
40세이상	3,325	14.6 (1.0)	1,401	23.4 (1.6)	1,924	6.6 (0.8)
65세이상	1,046	30.2 (2.1)	443	53.9 (3.1)	603	13.6 (1.7)
연령(세)						
40-49	851	4.3 (0.9)	370	6.9 (1.6)	481	1.7 (0.7)*
50-59	971	11.4 (1.5)	397	19.4 (2.9)	574	3.5 (0.8)
60-69	854	24.9 (2.2)	360	38.4 (3.3)	494	12.7 (2.1)
70+	649	31.6 (2.7)	274	59.3 (4.4)	375	14.1 (2.1)
거주지역						
동	2,598	13.1 (0.9)	1,082	21.1 (1.6)	1,516	6.0 (0.8)
읍면	727	19.7 (2.9)	319	30.3 (4.5)	408	8.6 (2.1)
소득수준 ²⁾						
하	757	12.9 (1.7)	315	21.9 (3.2)	442	4.5 (1.2)*
중하	821	17.1 (1.8)	344	27.5 (3.0)	477	8.0 (1.5)
중상	832	15.6 (1.8)	358	24.8 (3.3)	474	6.5 (1.3)
상	866	13.3 (1.4)	362	19.7 (2.3)	504	7.7 (1.5)
거주지역(표준화) ³⁾						
동	2,598	13.0 (0.8)	1,082	22.2 (1.2)	1,516	5.8 (0.8)
읍면	727	16.9 (2.3)	319	27.3 (3.6)	408	5.8 (1.3)
소득수준(표준화)						
하	757	13.2 (1.5)	315	24.8 (2.7)	442	4.5 (1.1)*
중하	821	15.7 (1.5)	344	26.9 (2.4)	477	6.5 (1.1)
중상	832	14.3 (1.6)	358	23.2 (2.8)	474	6.0 (1.2)
상	866	11.9 (1.2)	362	18.8 (1.9)	504	6.6 (1.4)

1) 폐쇄성폐질환 유병률 : 폐기능검사결과 기류제한(FEV1/FVC < 0.7)이 있는 분율

2) 소득수준 : 월가구균등화소득(월가구소득/√가구원수)을 성별·연령별(5세단위) 사분위로 분류

3) 2005년 통계인구로 연령표준화

* : 변동계수(coefficient of variability) 25-50%, ** : 변동계수 50%이상

표 3-42. 영구치우식 경험률¹⁾ : 성별, 만19세이상, 사회경제적위치지표별, 2012

(단위 : %)

구 분	전체		남자		여자	
	n	경험률 (표준오차)	n	경험률 (표준오차)	n	경험률 (표준오차)
19세이상	5,757	90.9 (0.5)	2,389	88.6 (0.9)	3,368	93.1 (0.6)
30세이상	5,124	90.8 (0.6)	2,137	88.3 (0.9)	2,987	93.2 (0.6)
연령(세)						
19-29	633	91.1 (1.4)	252	89.9 (2.1)	381	92.5 (1.5)
30-39	971	92.3 (1.1)	392	90.9 (1.7)	579	93.7 (1.2)
40-49	961	90.0 (1.1)	403	86.6 (2.0)	558	93.5 (1.0)
50-59	1,087	89.1 (1.2)	449	84.0 (2.2)	638	94.1 (1.3)
60-69	1,028	93.0 (1.0)	448	93.6 (1.4)	580	92.4 (1.5)
70+	1,077	90.5 (1.5)	445	89.1 (1.9)	632	91.4 (1.7)
19-64	4,198	90.9 (0.6)	1,731	88.3 (1.0)	2,467	93.5 (0.6)
65+	1,559	91.1 (1.2)	658	90.8 (1.4)	901	91.2 (1.6)
거주지역						
동	4,553	90.9 (0.6)	1,876	88.7 (1.0)	2,677	93.1 (0.6)
읍면	1,204	90.6 (1.4)	513	88.3 (2.1)	691	93.0 (1.3)
소득수준²⁾						
하	1,402	91.0 (1.1)	582	89.0 (1.7)	820	93.0 (1.0)
중하	1,422	89.8 (1.0)	586	86.4 (1.7)	836	92.9 (1.0)
중상	1,415	91.0 (1.1)	585	88.7 (1.8)	830	93.4 (1.0)
상	1,432	92.3 (1.0)	600	90.4 (1.8)	832	94.2 (1.1)
거주지역(표준화)³⁾						
동	4,553	91.0 (0.6)	1,876	88.9 (1.0)	2,677	93.1 (0.6)
읍면	1,204	91.5 (1.3)	513	89.3 (2.0)	691	93.8 (1.2)
소득수준(표준화)						
하	1,402	91.3 (1.0)	582	89.5 (1.6)	820	93.1 (1.0)
중하	1,422	89.9 (1.1)	586	86.9 (1.7)	836	92.8 (1.0)
중상	1,415	91.0 (1.1)	585	88.5 (1.8)	830	93.3 (1.1)
상	1,432	92.4 (1.0)	600	90.5 (1.8)	832	94.6 (1.0)

1) 영구치우식 경험률 : 치아에 발생된 우식증(충치)을 1개 이상 경험한 분을 즉, 현재 충치가 있거나, 충치치료를 받았거나, 충치로 인해 치아를 상실한 경험이 있는 분을

2) 소득수준 : 월가구균등화소득(월가구소득/√가구원수)을 성별·연령별(5세단위) 사분위로 분류

3) 2005년 추계인구로 연령표준화

표 3-43. 우식경험영구치지수¹⁾ : 성별, 만19세이상, 사회경제적위치지표별, 2012

(단위 : 개)

구 분	전체		남자		여자	
	n	평균 (표준오차)	n	평균 (표준오차)	n	평균 (표준오차)
19세이상	5,757	6.9 (0.1)	2,389	6.1 (0.1)	3,368	7.6 (0.1)
30세이상	5,124	6.9 (0.1)	2,137	6.0 (0.2)	2,987	7.7 (0.2)
연령(세)						
19-29	633	6.6 (0.2)	252	6.3 (0.3)	381	7.0 (0.3)
30-39	971	6.5 (0.2)	392	5.9 (0.3)	579	7.1 (0.2)
40-49	961	5.9 (0.2)	403	5.1 (0.3)	558	6.7 (0.2)
50-59	1,087	6.1 (0.2)	449	4.9 (0.3)	638	7.3 (0.3)
60-69	1,028	8.1 (0.3)	448	7.7 (0.3)	580	8.4 (0.3)
70+	1,077	10.1 (0.4)	445	9.3 (0.5)	632	10.6 (0.5)
19-64	4,198	6.4 (0.1)	1,731	5.7 (0.1)	2,467	7.1 (0.1)
65+	1,559	9.6 (0.3)	658	8.9 (0.4)	901	10.0 (0.4)
거주지역						
동	4,553	6.7 (0.1)	1,876	6.0 (0.1)	2,677	7.4 (0.1)
읍면	1,204	7.7 (0.4)	513	6.6 (0.4)	691	8.7 (0.5)
소득수준²⁾						
하	1,402	7.1 (0.2)	582	6.5 (0.3)	820	7.7 (0.3)
중하	1,422	6.6 (0.2)	586	5.7 (0.3)	836	7.5 (0.2)
중상	1,415	6.7 (0.2)	585	5.8 (0.2)	830	7.5 (0.2)
상	1,432	7.1 (0.2)	600	6.4 (0.2)	832	7.8 (0.2)
거주지역(표준화)³⁾						
동	4,553	6.7 (0.1)	1,876	6.0 (0.1)	2,677	7.3 (0.1)
읍면	1,204	7.0 (0.3)	513	6.3 (0.4)	691	7.8 (0.4)
소득수준(표준화)						
하	1,402	7.0 (0.2)	582	6.6 (0.3)	820	7.5 (0.2)
중하	1,422	6.5 (0.2)	586	5.7 (0.3)	836	7.3 (0.2)
중상	1,415	6.5 (0.2)	585	5.8 (0.2)	830	7.2 (0.2)
상	1,432	7.0 (0.2)	600	6.5 (0.2)	832	7.7 (0.2)

1) 우식경험영구치지수 : 한 사람당 보유하고 있는 우식경험영구치수(평균)

2) 소득수준 : 월가구균등화소득(월가구소득/ $\sqrt{\text{가구원수}}$)을 성별·연령별(5세단위) 사분위로 분류

3) 2005년 추계인구로 연령표준화

표 3-44. 영구치우식 유병률¹⁾ : 성별, 만19세이상, 사회경제적위치지표별, 2012

(단위 : %)

구 분	전체		남자		여자	
	n	유병률 (표준오차)	n	유병률 (표준오차)	n	유병률 (표준오차)
19세이상	5,757	34.1 (1.0)	2,389	37.1 (1.3)	3,368	31.3 (1.3)
30세이상	5,124	32.9 (1.1)	2,137	35.3 (1.3)	2,987	30.7 (1.4)
연령(세)						
19-29	633	39.4 (2.4)	252	44.4 (3.6)	381	34.0 (3.2)
30-39	971	40.2 (2.1)	392	43.1 (2.7)	579	37.1 (2.6)
40-49	961	34.5 (1.9)	403	36.5 (2.6)	558	32.4 (2.7)
50-59	1,087	29.5 (1.8)	449	30.5 (2.4)	638	28.5 (2.4)
60-69	1,028	25.3 (2.0)	448	28.3 (2.6)	580	22.5 (2.7)
70+	1,077	30.0 (2.3)	445	32.1 (3.1)	632	28.7 (2.7)
19-64	4,198	35.1 (1.1)	1,731	38.0 (1.4)	2,467	32.1 (1.5)
65+	1,559	28.9 (2.0)	658	30.9 (2.7)	901	27.5 (2.3)
거주지역						
동	4,553	32.9 (1.1)	1,876	35.7 (1.5)	2,677	30.2 (1.4)
읍면	1,204	39.5 (3.0)	513	42.6 (3.4)	691	36.2 (3.5)
소득수준 ²⁾						
하	1,402	41.3 (1.8)	582	43.3 (2.7)	820	39.5 (2.3)
중하	1,422	35.4 (1.8)	586	37.8 (2.5)	836	33.1 (2.1)
중상	1,415	28.3 (1.7)	585	32.0 (2.3)	830	24.6 (2.1)
상	1,432	30.7 (1.8)	600	34.2 (2.8)	832	27.1 (2.1)
거주지역(표준화) ³⁾						
동	4,553	33.3 (1.1)	1,876	36.0 (1.5)	2,677	30.7 (1.5)
읍면	1,204	42.5 (3.2)	513	44.5 (3.3)	691	39.3 (4.0)
소득수준(표준화)						
하	1,402	41.9 (1.9)	582	43.6 (2.6)	820	40.2 (2.4)
중하	1,422	35.9 (1.9)	586	38.7 (2.6)	836	33.5 (2.3)
중상	1,415	29.6 (1.7)	585	33.2 (2.5)	830	25.7 (2.3)
상	1,432	31.2 (1.9)	600	34.7 (2.8)	832	27.6 (2.2)

1) 영구치우식 유병률 : 치료를 완료하지 않거나 발거하지 않은 영구치 우식증(충치)을 현재 1개 이상 보유하고 있는 분을

2) 소득수준 : 월가구균등화소득(월가구소득/√가구원수)을 성별·연령별(5세단위) 사분위로 분류

3) 2005년 추계인구로 연령표준화

표 3-45. 치면세마필요자율¹⁾ : 성별, 만19세이상, 사회경제적위치지표별, 2012

(단위 : %)

구 분	전체		남자		여자	
	n	필요자율 (표준오차)	n	필요자율 (표준오차)	n	필요자율 (표준오차)
19세이상	5,513	64.4 (1.1)	2,300	70.0 (1.6)	3,213	59.0 (1.3)
30세이상	4,880	68.4 (1.1)	2,048	73.5 (1.5)	2,832	63.6 (1.3)
35-44세	1,043	63.3 (1.8)	434	72.6 (2.5)	609	53.5 (2.4)
연령(세)						
19-29	633	47.8 (2.4)	252	56.5 (3.9)	381	38.5 (2.8)
30-39	971	55.9 (2.3)	392	61.8 (2.9)	579	49.8 (2.8)
40-49	960	71.4 (1.7)	402	81.1 (2.3)	558	61.4 (2.7)
50-59	1,079	74.1 (1.8)	445	76.7 (2.6)	634	71.4 (2.3)
60-69	971	71.9 (2.0)	423	73.4 (2.5)	548	70.5 (2.6)
70+	899	74.0 (1.9)	386	75.4 (3.1)	513	73.0 (2.1)
19-64	4,166	63.1 (1.1)	1,715	69.4 (1.7)	2,451	56.6 (1.4)
65+	1,347	73.2 (1.7)	585	74.6 (2.5)	762	72.1 (1.9)
거주지역						
동	4,423	62.2 (1.2)	1,830	67.8 (1.8)	2,593	56.9 (1.4)
읍면	1,090	74.2 (2.5)	470	79.3 (2.9)	620	68.8 (3.5)
소득수준²⁾						
하	1,328	68.9 (1.6)	552	76.9 (2.4)	776	61.2 (2.2)
중하	1,368	66.2 (1.8)	568	68.5 (2.5)	800	64.1 (2.3)
중상	1,349	62.5 (1.9)	556	68.2 (2.8)	793	56.8 (2.4)
상	1,388	59.5 (2.0)	588	65.2 (2.9)	800	53.7 (2.5)
거주지역(표준화)³⁾						
동	4,423	61.3 (1.2)	1,830	67.1 (1.7)	2,593	55.5 (1.4)
읍면	1,090	71.6 (2.8)	470	78.0 (3.1)	620	62.4 (4.2)
소득수준(표준화)						
하	1,328	68.2 (1.7)	552	76.7 (2.4)	776	59.7 (2.2)
중하	1,368	64.5 (1.9)	568	66.9 (2.6)	800	62.2 (2.4)
중상	1,349	60.5 (2.1)	556	67.4 (2.8)	793	53.2 (2.6)
상	1,388	58.1 (2.0)	588	64.7 (2.7)	800	50.8 (2.4)

1) 치면세마필요자율 : 치면세마(치석제거)이상의 치주질환(잇몸병) 치료가 필요한 분율

2) 소득수준 : 월가구균등화소득(월가구소득/√가구원수)을 성별·연령별(5세단위) 사분위로 분류

3) 2005년 추계인구로 연령표준화

표 3-46. 치주질환유병률¹⁾ : 성별, 만19세이상, 사회경제적위치지표별, 2012

(단위 : %)

구 분	전체		남자		여자	
	n	유병률 (표준오차)	n	유병률 (표준오차)	n	유병률 (표준오차)
19세이상	5,513	22.7 (1.0)	2,300	27.1 (1.4)	3,213	18.3 (1.1)
30세이상	4,880	27.5 (1.2)	2,048	33.1 (1.6)	2,832	22.2 (1.3)
35-44세	1,043	18.1 (1.7)	434	24.7 (2.7)	609	11.1 (1.8)
연령(세)						
19-29	633	2.5 (0.7)*	252	3.5 (1.2)*	381	1.4 (0.6)*
30-39	971	10.8 (1.3)	392	13.1 (1.9)	579	8.4 (1.5)
40-49	960	26.2 (2.0)	402	37.0 (3.1)	558	15.1 (2.0)
50-59	1,079	34.7 (2.2)	445	40.2 (2.9)	634	29.2 (2.4)
60-69	971	36.4 (2.6)	423	40.1 (3.4)	548	32.9 (2.8)
70+	899	44.0 (2.4)	386	51.5 (3.6)	513	39.0 (2.9)
19-64	4,166	19.6 (1.0)	1,715	24.2 (1.4)	2,451	15.0 (1.1)
65+	1,347	42.4 (2.2)	585	49.5 (3.1)	762	37.1 (2.3)
거주지역						
동	4,423	20.2 (1.1)	1,830	24.3 (1.5)	2,593	16.2 (1.1)
읍면	1,090	33.8 (3.2)	470	39.0 (3.9)	620	28.3 (3.3)
소득수준²⁾						
하	1,328	26.5 (1.6)	552	30.8 (2.2)	776	22.3 (2.0)
중하	1,368	24.4 (1.7)	568	28.8 (2.5)	800	20.2 (1.9)
중상	1,349	20.8 (1.5)	556	25.3 (2.5)	793	16.4 (1.6)
상	1,388	17.4 (1.6)	588	21.3 (2.5)	800	13.4 (1.6)
거주지역(표준화)³⁾						
동	4,423	19.2 (1.0)	1,830	23.6 (1.3)	2,593	15.0 (1.0)
읍면	1,090	26.7 (2.4)	470	32.4 (3.0)	620	20.3 (2.5)
소득수준(표준화)						
하	1,328	25.0 (1.5)	552	30.0 (2.1)	776	20.3 (1.8)
중하	1,368	21.6 (1.5)	568	26.2 (2.1)	800	17.3 (1.6)
중상	1,349	18.7 (1.4)	556	24.3 (2.3)	793	13.7 (1.3)
상	1,388	16.2 (1.4)	588	20.7 (2.1)	800	11.3 (1.3)

1) 치주질환유병률 : 치주조직병치료 이상의 치주질환(잇몸병) 치료가 필요한 분율

2) 소득수준 : 월가구균등화소득(월가구소득/√가구원수)을 성별·연령별(5세단위) 사분위로 분류

3) 2005년 추계인구로 연령표준화

* : 변동계수(coefficient of variability) 25-50%, ** : 변동계수 50%이상

표 3-47. 현존 자연치아 수¹⁾ : 성별, 만19세이상, 사회경제적위치지표별, 2012

(단위 : 개)

구 분	전체		남자		여자	
	n	평균 (표준오차)	n	평균 (표준오차)	n	평균 (표준오차)
19세이상	5,757	25.6 (0.2)	2,389	26.1 (0.2)	3,368	25.1 (0.2)
30세이상	5,124	24.9 (0.2)	2,137	25.4 (0.2)	2,987	24.3 (0.2)
65-74세	996	18.6 (0.4)	444	19.3 (0.6)	552	18.0 (0.5)
연령(세)						
19-29	633	28.7 (0.1)	252	28.9 (0.1)	381	28.5 (0.1)
30-39	971	28.4 (0.1)	392	28.6 (0.1)	579	28.3 (0.1)
40-49	961	27.6 (0.1)	403	27.7 (0.2)	558	27.6 (0.1)
50-59	1,087	25.5 (0.2)	449	25.5 (0.3)	638	25.6 (0.2)
60-69	1,028	21.2 (0.4)	448	21.3 (0.5)	580	21.1 (0.5)
70+	1,077	14.8 (0.4)	445	16.3 (0.7)	632	13.8 (0.5)
19-64	4,198	27.2 (0.1)	1,731	27.4 (0.1)	2,467	27.1 (0.1)
65+	1,559	16.3 (0.4)	658	17.7 (0.6)	901	15.4 (0.4)
거주지역						
동	4,553	26.2 (0.1)	1,876	26.6 (0.1)	2,677	25.8 (0.2)
읍면	1,204	23.0 (0.5)	513	24.2 (0.6)	691	21.6 (0.5)
소득수준 ²⁾						
하	1,402	25.3 (0.3)	582	25.9 (0.4)	820	24.7 (0.3)
중하	1,422	25.5 (0.2)	586	26.1 (0.3)	836	24.9 (0.3)
중상	1,415	25.6 (0.2)	585	26.0 (0.3)	830	25.1 (0.3)
상	1,432	26.2 (0.2)	600	26.6 (0.3)	832	25.8 (0.3)
거주지역(표준화) ³⁾						
동	4,553	26.4 (0.1)	1,876	26.6 (0.1)	2,677	26.2 (0.1)
읍면	1,204	25.7 (0.2)	513	25.9 (0.3)	691	25.4 (0.3)
소득수준(표준화)						
하	1,402	25.8 (0.1)	582	26.1 (0.2)	820	25.5 (0.2)
중하	1,422	26.2 (0.2)	586	26.5 (0.2)	836	25.9 (0.2)
중상	1,415	26.4 (0.1)	585	26.4 (0.2)	830	26.3 (0.2)
상	1,432	26.6 (0.1)	600	26.7 (0.2)	832	26.5 (0.1)

1) 현존 자연치아 수 : 한 사람당 보유하고 있는 평균 자연치아 수

2) 소득수준 : 월가구균등화소득(월가구소득/√가구원수)을 성별·연령별(5세단위) 사분위로 분류

3) 2005년 추계인구로 연령표준화

표 3-48. 20개이상 치아보유율¹⁾ : 성별, 만19세이상, 사회경제적위치지표별, 2012

(단위 : %)

구 분	전체		남자		여자	
	n	보유율 (표준오차)	n	보유율 (표준오차)	n	보유율 (표준오차)
19세이상	5,757	88.3 (0.7)	2,389	90.3 (0.8)	3,368	86.3 (0.9)
30세이상	5,124	85.6 (0.8)	2,137	87.8 (0.9)	2,987	83.4 (1.0)
65-74세	996	57.0 (2.3)	444	61.4 (3.3)	552	53.4 (2.7)
연령(세)						
19-29	633	100.0 (0.0)	252	100.0 (0.0)	381	100.0 (0.0)
30-39	971	100.0 (0.0)	392	100.0 (0.0)	579	100.0 (0.0)
40-49	961	98.8 (0.4)	403	98.7 (0.7)	558	98.9 (0.4)
50-59	1,087	90.3 (1.2)	449	89.3 (1.9)	638	91.2 (1.4)
60-69	1,028	69.4 (2.1)	448	69.7 (3.1)	580	69.1 (2.6)
70+	1,077	38.8 (1.9)	445	47.8 (2.9)	632	33.2 (2.3)
19-64	4,198	95.7 (0.4)	1,731	95.6 (0.6)	2,467	95.9 (0.5)
65+	1,559	46.6 (1.8)	658	53.9 (2.8)	901	41.5 (2.0)
거주지역						
동	4,553	91.0 (0.6)	1,876	92.2 (0.7)	2,677	89.9 (0.8)
읍면	1,204	76.6 (2.2)	513	82.3 (2.5)	691	70.7 (2.3)
소득수준²⁾						
하	1,402	86.8 (1.2)	582	88.5 (1.5)	820	85.2 (1.5)
중하	1,422	88.2 (1.1)	586	91.4 (1.3)	836	85.2 (1.4)
중상	1,415	88.1 (1.1)	585	90.3 (1.4)	830	86.0 (1.5)
상	1,432	90.9 (0.9)	600	91.5 (1.2)	832	90.3 (1.2)
거주지역(표준화)³⁾						
동	4,553	91.7 (0.4)	1,876	92.2 (0.6)	2,677	91.6 (0.5)
읍면	1,204	88.4 (0.8)	513	89.3 (1.2)	691	87.8 (0.9)
소득수준(표준화)						
하	1,402	88.7 (0.7)	582	89.2 (1.1)	820	88.5 (0.8)
중하	1,422	91.2 (0.7)	586	92.7 (1.0)	836	90.2 (0.8)
중상	1,415	91.4 (0.5)	585	91.8 (0.9)	830	91.1 (0.7)
상	1,432	92.6 (0.6)	600	92.1 (0.9)	832	93.2 (0.6)

1) 20개이상 치아보유율 : 20개 이상의 자연치아를 보유하고 있는 분을

2) 소득수준 : 월가구균등화소득(월가구소득/√가구원수)을 성별·연령별(5세단위) 사분위로 분류

3) 2005년 추계인구로 연령표준화

표 3-49. 의치필요자율¹⁾ : 성별, 만19세이상, 사회경제적위치지표별, 2012

(단위 : %)

구 분	전체		남자		여자	
	n	필요자율 (표준오차)	n	필요자율 (표준오차)	n	필요자율 (표준오차)
19세이상	5,757	16.0 (0.7)	2,389	17.3 (0.9)	3,368	14.8 (0.9)
60세이상	2,105	22.7 (1.3)	893	25.3 (1.8)	1,212	20.7 (1.5)
연령(세)						
19-29	633	8.0 (1.5)	252	8.5 (2.4)*	381	7.4 (1.6)
30-39	971	11.4 (1.4)	392	11.5 (1.8)	579	11.4 (1.8)
40-49	961	17.3 (1.7)	403	19.9 (2.6)	558	14.7 (1.9)
50-59	1,087	20.0 (1.7)	449	22.0 (2.4)	638	18.2 (2.1)
60-69	1,028	21.3 (1.8)	448	25.2 (2.5)	580	17.6 (2.2)
70+	1,077	24.1 (1.4)	445	25.4 (2.2)	632	23.3 (2.0)
19-64	4,198	14.7 (0.7)	1,731	16.3 (1.0)	2,467	13.2 (0.9)
65+	1,559	23.3 (1.4)	658	24.3 (1.9)	901	22.6 (1.9)
거주지역						
동	4,553	14.4 (0.8)	1,876	15.2 (1.0)	2,677	13.6 (0.9)
읍면	1,204	23.1 (2.0)	513	25.9 (2.1)	691	20.1 (2.8)
소득수준 ²⁾						
하	1,402	20.0 (1.3)	582	21.7 (2.0)	820	18.4 (1.7)
중하	1,422	16.4 (1.3)	586	16.5 (1.9)	836	16.3 (1.6)
중상	1,415	14.0 (1.1)	585	13.7 (1.6)	830	14.3 (1.6)
상	1,432	12.7 (1.1)	600	15.6 (1.7)	832	9.8 (1.4)
거주지역(표준화) ³⁾						
동	4,553	13.8 (0.7)	1,876	14.7 (1.0)	2,677	12.9 (0.9)
읍면	1,204	22.0 (2.0)	513	24.7 (2.1)	691	17.7 (2.9)
소득수준(표준화)						
하	1,402	19.3 (1.3)	582	21.3 (2.0)	820	17.4 (1.7)
중하	1,422	15.3 (1.3)	586	15.3 (1.8)	836	15.2 (1.7)
중상	1,415	12.7 (1.1)	585	12.7 (1.7)	830	12.5 (1.6)
상	1,432	12.2 (1.1)	600	15.3 (1.7)	832	8.7 (1.3)

1) 의치필요자율 : 상악/하악/상하악(양악 중 1악 및 양악)에 3단위 이상의 고정성가공의치 또는 국소의치 또는 총의치가 필요한 분을

2) 소득수준 : 월가구균등화소득(월가구소득/√가구원수)을 성별·연령별(5세단위) 사분위로 분류

3) 2005년 추계인구로 연령표준화

* : 변동계수(coefficient of variability) 25-50%, ** : 변동계수 50%이상

표 3-50. 무치악자율¹⁾ : 성별, 만40세이상, 사회경제적위치지표별, 2012

(단위 : %)

구 분	전체		남자		여자	
	n	무치악자율 (표준오차)	n	무치악자율 (표준오차)	n	무치악자율 (표준오차)
40세이상	4,153	3.0 (0.3)	1,745	2.6 (0.4)	2,408	3.3 (0.4)
60세이상	2,105	7.9 (0.8)	893	7.0 (1.1)	1,212	8.6 (1.0)
65세이상	1,559	10.0 (1.1)	658	9.1 (1.6)	901	10.6 (1.3)
연령(세)						
40-49	961	0.1 (0.1)**	403	0.1 (0.1)**	558	0.0 (-) ⁴⁾
50-59	1,087	0.7 (0.3)*	449	1.0 (0.6)**	638	0.3 (0.2)**
60-69	1,028	4.0 (0.7)	448	3.9 (1.1)*	580	4.0 (1.0)*
70+	1,077	12.0 (1.4)	445	11.0 (2.1)	632	12.6 (1.6)
19-64	4,198	0.3 (0.1)*	1,731	0.4 (0.2)*	2,467	0.3 (0.1)*
65+	1,559	10.0 (1.1)	658	9.1 (1.6)	901	10.6 (1.3)
거주지역						
동	3,139	2.3 (0.3)	1,317	1.8 (0.4)	1,822	2.7 (0.4)
읍면	1,014	5.2 (0.9)	428	5.1 (1.4)*	586	5.3 (1.0)
소득수준²⁾						
하	1,011	3.0 (0.5)	427	2.7 (0.7)*	584	3.3 (0.6)
중하	1,020	2.4 (0.5)	428	1.9 (0.8)*	592	2.8 (0.7)*
중상	1,030	3.4 (0.7)	427	3.8 (1.1)*	603	3.0 (0.7)
상	1,023	2.4 (0.5)	431	2.2 (0.9)*	592	2.7 (0.7)*
거주지역(표준화)³⁾						
동	3,139	2.3 (0.3)	1,317	2.1 (0.4)	1,822	2.5 (0.3)
읍면	1,014	3.1 (0.5)	428	3.7 (1.0)*	586	2.5 (0.6)
소득수준(표준화)						
하	1,011	2.8 (0.4)	427	2.7 (0.7)*	584	2.6 (0.5)
중하	1,020	2.1 (0.4)	428	1.9 (0.7)*	592	2.2 (0.5)
중상	1,030	2.7 (0.5)	427	3.5 (0.9)*	603	2.2 (0.5)
상	1,023	2.2 (0.5)	431	2.2 (0.9)*	592	2.2 (0.6)*

1) 무치악자율 : 자연치아를 모두 발거하여 현존치아수가 0개인 분을

2) 소득수준 : 월가구균등화소득(월가구소득/√가구원수)을 성별·연령별(5세단위) 사분위로 분류

3) 2005년 추계인구로 연령표준화

4) 분율 0.1%미만으로 표준오차 비제시

표 3-51. 구강기능제한율¹⁾ : 성별, 만19세이상, 사회경제적위치지표별, 2012

(단위 : %)

구 분	전체		남자		여자	
	n	제한율 (표준오차)	n	제한율 (표준오차)	n	제한율 (표준오차)
19세이상	5,588	22.7 (0.8)	2,307	21.8 (1.1)	3,281	23.5 (0.9)
30세이상	4,951	25.9 (0.8)	2,054	25.4 (1.2)	2,897	26.4 (1.0)
연령(세)						
19-29	637	9.3 (1.5)	253	8.0 (1.9)	384	10.7 (1.8)
30-39	960	12.2 (1.3)	389	11.0 (1.7)	571	13.4 (1.8)
40-49	958	15.9 (1.4)	401	18.4 (2.4)	557	13.2 (1.6)
50-59	1,067	30.7 (1.8)	434	33.8 (2.6)	633	27.7 (2.2)
60-69	1,004	38.8 (2.1)	432	36.7 (2.6)	572	40.6 (2.7)
70+	962	53.8 (1.9)	398	50.2 (3.1)	564	56.2 (2.3)
19-64	4,161	18.2 (0.8)	1,708	18.6 (1.1)	2,453	17.8 (0.9)
65+	1,427	50.0 (1.7)	599	46.5 (2.4)	828	52.4 (2.1)
거주지역						
동	4,465	20.5 (0.8)	1,825	19.5 (1.1)	2,640	21.5 (1.0)
읍면	1,123	32.1 (2.2)	482	31.4 (2.7)	641	32.8 (2.6)
소득수준²⁾						
하	1,346	29.0 (1.4)	557	28.3 (2.1)	789	29.6 (1.8)
중하	1,393	21.3 (1.5)	569	19.7 (2.1)	824	22.8 (1.8)
중상	1,378	20.8 (1.4)	570	19.2 (1.9)	808	22.4 (1.9)
상	1,406	17.9 (1.3)	584	17.4 (2.1)	822	18.4 (1.5)
거주지역(표준화)³⁾						
동	4,465	19.8 (0.7)	1,825	19.3 (1.0)	2,640	20.2 (0.9)
읍면	1,123	24.4 (2.3)	482	25.4 (2.5)	641	23.0 (3.0)
소득수준(표준화)						
하	1,346	27.8 (1.5)	557	28.3 (2.1)	789	27.3 (1.9)
중하	1,393	18.9 (1.2)	569	18.1 (1.7)	824	19.7 (1.6)
중상	1,378	17.9 (1.2)	570	16.9 (1.7)	808	18.7 (1.7)
상	1,406	16.5 (1.2)	584	16.8 (2.0)	822	15.9 (1.4)

1) 구강기능 제한율 : 현재 치아나 틀니, 잇몸 등 입안의 문제로 인해 저작불편 또는 발음불편을 느낀 비율

2) 소득수준 : 월가구균등화소득(월가구소득/√가구원수)을 성별·연령별(5세단위) 사분위로 분류

3) 2005년 추계인구로 연령표준화

표 3-52. 저작불편호소율¹⁾ : 성별, 만19세이상, 사회경제적위치지표별, 2012

(단위 : %)

구 분	전체		남자		여자	
	n	호소율 (표준오차)	n	호소율 (표준오차)	n	호소율 (표준오차)
19세이상	5,589	21.1 (0.7)	2,308	20.3 (1.0)	3,281	21.8 (0.9)
30세이상	4,952	24.3 (0.8)	2,055	23.6 (1.1)	2,897	24.9 (1.0)
연령(세)						
19-29	637	7.8 (1.3)	253	7.5 (1.9)	384	8.1 (1.6)
30-39	960	11.7 (1.3)	389	10.1 (1.7)	571	13.3 (1.8)
40-49	958	14.9 (1.4)	401	17.4 (2.4)	557	12.3 (1.6)
50-59	1,067	28.8 (1.8)	434	31.5 (2.5)	633	26.3 (2.2)
60-69	1,004	36.2 (2.0)	432	34.7 (2.5)	572	37.4 (2.6)
70+	963	50.1 (2.0)	399	45.0 (3.2)	564	53.3 (2.4)
19-64	4,161	16.9 (0.7)	1,708	17.4 (1.1)	2,453	16.3 (0.8)
65+	1,428	46.6 (1.7)	600	42.0 (2.5)	828	49.7 (2.2)
거주지역						
동	4,466	19.2 (0.7)	1,826	18.3 (1.0)	2,640	20.1 (1.0)
읍면	1,123	29.2 (2.0)	482	28.7 (2.5)	641	29.8 (2.4)
소득수준 ²⁾						
하	1,347	26.7 (1.4)	558	26.2 (2.1)	789	27.1 (1.8)
중하	1,393	20.0 (1.4)	569	19.0 (2.0)	824	20.8 (1.6)
중상	1,378	19.5 (1.3)	570	17.2 (1.9)	808	21.7 (1.9)
상	1,406	16.7 (1.2)	584	16.6 (2.0)	822	16.9 (1.4)
거주지역(표준화) ³⁾						
동	4,466	18.5 (0.6)	1,826	17.9 (1.0)	2,640	18.8 (0.9)
읍면	1,123	22.5 (2.0)	482	23.7 (2.4)	641	20.4 (2.3)
소득수준(표준화)						
하	1,347	25.6 (1.4)	558	26.1 (2.0)	789	25.0 (1.8)
중하	1,393	17.6 (1.1)	569	17.6 (1.7)	824	17.5 (1.4)
중상	1,378	16.7 (1.2)	570	15.0 (1.6)	808	18.3 (1.7)
상	1,406	15.4 (1.2)	584	16.0 (1.9)	822	14.5 (1.4)

1) 저작불편호소율 : 현재 치아나 틀니, 잇몸 등 입안의 문제로 인해 저작불편을 느낀 비율

2) 소득수준 : 월가구균등화소득(월가구소득/√가구원수)을 성별·연령별(5세단위) 사분위로 분류

3) 2005년 추계인구로 연령표준화

표 3-53. 구강검진율¹⁾ : 성별, 만19세이상, 사회경제적위치지표별, 2012

(단위 : %)

구 분	전체		남자		여자	
	n	검진율 (표준오차)	n	검진율 (표준오차)	n	검진율 (표준오차)
19세이상	5,590	24.3 (0.7)	2,308	24.5 (1.2)	3,282	24.1 (0.9)
30세이상	4,953	24.9 (0.8)	2,055	26.5 (1.3)	2,898	23.4 (1.0)
35-44세	1,038	29.0 (1.8)	424	26.5 (2.6)	614	31.5 (2.1)
65-74세	945	16.5 (1.4)	416	21.9 (2.4)	529	12.1 (1.7)
연령(세)						
19-29	637	21.7 (1.9)	253	16.4 (2.5)	384	27.2 (2.6)
30-39	960	27.6 (1.8)	389	26.2 (2.9)	571	29.0 (2.5)
40-49	959	28.6 (1.6)	402	28.8 (2.6)	557	28.3 (2.0)
50-59	1,068	26.2 (1.7)	434	27.1 (2.2)	634	25.4 (2.2)
60-69	1,003	23.3 (1.9)	432	29.2 (2.9)	571	18.1 (2.0)
70+	963	9.9 (1.1)	398	15.5 (2.0)	565	6.4 (1.3)
19-64	4,163	26.1 (0.8)	1,709	25.3 (1.3)	2,454	27.0 (1.0)
65+	1,427	12.9 (1.1)	599	18.3 (1.9)	828	9.1 (1.3)
거주지역						
동	4,466	25.3 (0.8)	1,826	25.5 (1.3)	2,640	25.1 (0.9)
읍면	1,124	19.9 (2.1)	482	20.3 (2.9)	642	19.4 (2.3)
소득수준²⁾						
하	1,348	18.9 (1.3)	558	17.9 (2.0)	790	20.0 (2.0)
중하	1,393	21.3 (1.3)	569	22.8 (2.1)	824	20.0 (1.7)
중상	1,379	26.3 (1.6)	570	26.3 (2.3)	809	26.3 (1.9)
상	1,405	31.8 (1.6)	584	31.6 (2.4)	821	32.0 (2.0)
거주지역(표준화)³⁾						
동	4,466	25.2 (0.8)	1,826	25.2 (1.3)	2,640	25.5 (1.0)
읍면	1,124	21.7 (2.3)	482	20.6 (3.2)	642	24.6 (3.3)
소득수준(표준화)						
하	1,348	19.1 (1.4)	558	17.7 (1.9)	790	21.0 (2.1)
중하	1,393	21.5 (1.4)	569	22.7 (2.2)	824	20.6 (1.8)
중상	1,379	27.2 (1.6)	570	26.5 (2.4)	809	28.3 (2.0)
상	1,405	31.8 (1.6)	584	30.9 (2.3)	821	33.1 (2.1)

1) 구강검진율 : 최근 1년 이내 치료목적이 아닌 순수검진 목적으로 구강검진을 받은 비율

2) 소득수준 : 월가구균등화소득(월가구소득/√가구원수)을 성별·연령별(5세단위) 사분위로 분류

3) 2005년 추계인구로 연령표준화

표 3-54. 치솔질 실천율¹⁾ : 만19세이상, 사회경제적위치지표별, 2012

(단위 : %)

구 분	전체(n)	아침식사		점심식사		저녁식사		간식 후	잠자기 전
		전	후	전	후	전	후		
		실천율(표준오차)	실천율(표준오차)	실천율(표준오차)	실천율(표준오차)	실천율(표준오차)	실천율(표준오차)	실천율(표준오차)	실천율(표준오차)
19세이상	5,588	35.7 (0.9)	64.0 (0.9)	2.3 (0.3)	44.8 (0.9)	4.2 (0.3)	63.5 (0.8)	3.9 (0.3)	39.4 (0.8)
30세이상	4,952	35.7 (0.9)	65.0 (0.9)	2.5 (0.3)	42.1 (1.0)	4.2 (0.4)	64.6 (0.9)	3.4 (0.3)	35.1 (0.8)
성별									
남자	2,308	38.5 (1.4)	57.9 (1.4)	1.6 (0.3)	42.0 (1.3)	4.9 (0.6)	61.9 (1.3)	2.9 (0.4)	37.4 (1.3)
여자	3,280	33.0 (1.0)	69.9 (1.0)	3.0 (0.4)	47.6 (1.2)	3.6 (0.4)	65.1 (1.1)	4.8 (0.5)	41.4 (1.1)
연령(세)									
19-29	636	35.8 (2.5)	59.8 (2.7)	1.6 (0.5)*	56.3 (2.6)	4.4 (1.0)	58.8 (2.2)	5.6 (1.0)	57.4 (2.2)
30-39	960	41.0 (1.8)	57.4 (2.0)	1.4 (0.5)*	52.8 (1.9)	2.5 (0.6)	64.5 (1.9)	3.0 (0.6)	50.3 (1.8)
40-49	958	38.3 (1.8)	64.7 (2.0)	2.6 (0.7)*	45.6 (2.1)	4.2 (0.7)	67.2 (1.9)	2.8 (0.6)	39.4 (2.0)
50-59	1,067	34.3 (1.7)	67.9 (1.6)	3.1 (0.6)	38.1 (1.9)	5.4 (0.9)	64.1 (2.0)	3.4 (0.6)	27.2 (1.8)
60-69	1,004	30.8 (1.8)	71.2 (1.7)	2.9 (0.7)*	33.4 (1.9)	4.2 (0.7)	63.8 (1.9)	4.8 (0.9)	24.2 (1.9)
70+	963	26.6 (1.8)	68.9 (1.8)	2.8 (0.7)	28.6 (2.0)	5.2 (0.8)	61.2 (1.9)	4.4 (0.9)	20.9 (1.8)
19-64	4,160	37.2 (1.0)	63.0 (1.0)	2.2 (0.3)	47.5 (1.0)	4.2 (0.4)	63.9 (0.9)	3.8 (0.4)	42.5 (1.0)
65+	1,428	26.4 (1.6)	70.0 (1.7)	3.0 (0.6)	28.2 (1.6)	4.5 (0.6)	61.1 (1.7)	4.4 (0.8)	20.5 (1.4)
거주지역									
동	4,464	37.2 (0.9)	63.5 (1.0)	2.4 (0.3)	47.0 (1.0)	4.1 (0.4)	63.1 (0.9)	4.1 (0.3)	42.2 (1.0)
읍면	1,124	29.4 (2.5)	66.1 (2.5)	2.1 (0.5)	35.2 (1.9)	4.5 (1.0)	65.5 (1.7)	2.8 (0.8)*	27.2 (1.8)
소득수준²⁾									
하	1,347	34.9 (2.1)	63.7 (2.1)	2.3 (0.5)	39.5 (1.6)	3.2 (0.5)	63.2 (1.6)	4.4 (0.8)	37.2 (1.7)
중하	1,393	36.9 (1.6)	61.2 (2.0)	2.9 (0.6)	43.5 (1.7)	5.0 (0.7)	62.5 (1.7)	3.3 (0.6)	38.2 (1.6)
중상	1,377	32.9 (1.6)	67.0 (1.7)	2.4 (0.5)	46.4 (1.6)	4.6 (0.9)	65.2 (1.7)	4.1 (0.6)	38.9 (1.7)
상	1,406	37.6 (1.7)	64.5 (1.7)	1.7 (0.4)	51.1 (1.9)	4.0 (0.7)	62.8 (1.9)	3.5 (0.6)	44.2 (1.7)
거주지역(표준화)³⁾									
동	4,464	37.3 (0.9)	63.1 (1.0)	2.3 (0.3)	47.6 (1.0)	4.1 (0.4)	62.9 (1.0)	4.1 (0.3)	43.3 (0.9)
읍면	1,124	31.4 (3.1)	64.7 (3.2)	2.5 (0.7)*	39.5 (2.5)	4.1 (1.1)*	66.5 (2.1)	3.0 (1.0)*	31.8 (2.0)
소득수준(표준화)									
하	1,347	35.0 (2.1)	63.3 (2.1)	2.3 (0.5)	39.9 (1.6)	3.0 (0.5)	62.8 (1.6)	4.5 (0.8)	38.5 (1.7)
중하	1,393	37.6 (1.6)	60.2 (2.0)	2.8 (0.6)	45.9 (1.8)	5.0 (0.8)	62.7 (1.8)	3.3 (0.6)	40.7 (1.6)
중상	1,377	33.4 (1.7)	66.4 (1.8)	2.2 (0.5)	47.6 (1.8)	4.5 (0.9)	65.3 (1.8)	4.0 (0.7)	40.8 (1.9)
상	1,406	38.1 (1.7)	63.8 (1.7)	1.6 (0.4)	52.8 (1.9)	3.9 (0.7)	62.5 (2.0)	3.5 (0.6)	46.3 (1.9)

1) 치솔질 실천율 : 어제 하루 동안 시기별 치솔질을 실천한 비율

2) 소득수준 : 월가구균등화소득(월가구소득/√ 가구원수)을 성별·연령별(5세단위) 사분위로 분류

3) 2005년 추계인구로 연령표준화

* : 변동계수(coefficient of variability) 25-50%, ** : 변동계수 50%이상

표 3-55. 일일 칫솔질 횟수¹⁾ : 성별, 만19세이상, 사회경제적위치지표별, 2012

(단위 : 횟수)

구 분	전체		남자		여자	
	n	횟수 (표준오차)	n	횟수 (표준오차)	n	횟수 (표준오차)
19세이상	5,588	2.6 (0.0)	2,308	2.5 (0.0)	3,280	2.7 (0.0)
30세이상	4,952	2.5 (0.0)	2,055	2.4 (0.0)	2,897	2.6 (0.0)
연령(세)						
19-29	636	2.8 (0.0)	253	2.6 (0.1)	383	3.0 (0.1)
30-39	960	2.7 (0.0)	389	2.6 (0.1)	571	2.8 (0.0)
40-49	958	2.6 (0.0)	401	2.5 (0.1)	557	2.8 (0.1)
50-59	1,067	2.4 (0.0)	434	2.4 (0.1)	633	2.5 (0.0)
60-69	1,004	2.4 (0.0)	432	2.2 (0.1)	572	2.4 (0.1)
70+	963	2.2 (0.1)	399	2.2 (0.1)	564	2.2 (0.1)
19-64	4,160	2.6 (0.0)	1,708	2.5 (0.0)	2,452	2.8 (0.0)
65+	1,428	2.2 (0.0)	600	2.1 (0.1)	828	2.2 (0.1)
거주지역						
동	4,464	2.6 (0.0)	1,826	2.5 (0.0)	2,638	2.7 (0.0)
읍면	1,124	2.3 (0.0)	482	2.3 (0.1)	642	2.4 (0.1)
소득수준 ²⁾						
하	1,347	2.5 (0.0)	558	2.3 (0.1)	789	2.6 (0.0)
중하	1,393	2.5 (0.0)	569	2.4 (0.1)	824	2.6 (0.0)
중상	1,377	2.6 (0.0)	570	2.6 (0.1)	807	2.7 (0.0)
상	1,406	2.7 (0.0)	584	2.6 (0.1)	822	2.8 (0.1)
거주지역(표준화) ³⁾						
동	4,464	2.6 (0.0)	1,826	2.5 (0.0)	2,638	2.8 (0.0)
읍면	1,124	2.4 (0.0)	482	2.4 (0.1)	642	2.5 (0.1)
소득수준(표준화)						
하	1,347	2.5 (0.0)	558	2.3 (0.1)	789	2.7 (0.0)
중하	1,393	2.6 (0.0)	569	2.4 (0.0)	824	2.7 (0.0)
중상	1,377	2.6 (0.0)	570	2.6 (0.1)	807	2.7 (0.0)
상	1,406	2.7 (0.0)	584	2.6 (0.1)	822	2.9 (0.0)

1) 일일 칫솔질 횟수 : 어제 하루동안 칫솔질을 실천한 횟수(평균)

2) 소득수준 : 월가구균등화소득(월가구소득/√가구원수)을 성별·연령별(5세단위) 사분위로 분류

3) 2005년 추계인구로 연령표준화

표 3-56. 소아청소년 전색보유자율¹⁾ : 성별, 만6-18세, 사회경제적위치지표별, 2012

(단위 : %)

구 분	전체		남자		여자	
	n	보유자율 (표준오차)	n	보유자율 (표준오차)	n	보유자율 (표준오차)
6-18세	1,153	33.4 (1.8)	622	33.8 (2.5)	531	33.0 (2.5)
연령(세)						
6-11	546	35.0 (2.7)	293	34.6 (3.2)	253	35.4 (4.3)
12-14	319	35.7 (3.2)	167	35.7 (4.2)	152	35.8 (5.1)
15-18	288	30.2 (3.5)	162	31.7 (4.3)	126	28.3 (5.0)
거주지역						
동	987	35.0 (2.0)	538	35.9 (2.6)	449	33.8 (2.7)
읍면	166	26.1 (4.0)	84	22.2 (5.7)*	82	29.7 (6.0)
소득수준²⁾						
하	281	29.7 (3.5)	153	31.0 (4.5)	128	28.1 (4.7)
중하	283	32.5 (3.7)	153	28.7 (4.7)	130	36.2 (5.4)
중상	295	37.7 (3.6)	157	40.0 (5.3)	138	35.1 (5.5)
상	286	35.3 (3.7)	155	36.1 (5.0)	131	34.2 (5.3)

1) 소아청소년 전색보유자율 : 영구대구치에 치면열구전색(치아홈메우기)을 1개 이상 보유하고 있는 분율

2) 소득수준 : 월가구균등화소득(월가구소득/√가구원수)을 성별·연령별(5세단위) 사분위로 분류

* : 변동계수(coefficient of variability) 25-50%, ** : 변동계수 50%이상

표 3-57. 헤모글로빈 분포 : 성별, 만10세이상, 2012

(단위 : g/dL)

구 분	n	평균	표준오차	백분위수						
				5	10	25	50	75	90	95
남자										
10세이상	2,752	15.3	0.03	13.3	13.8	14.6	15.4	16.1	16.8	17.2
19세이상	2,371	15.4	0.04	13.4	14.0	14.7	15.4	16.2	16.8	17.2
30세이상	2,119	15.3	0.04	13.2	13.9	14.6	15.4	16.1	16.7	17.2
65세이상	599	14.6	0.07	12.0	12.9	13.8	14.6	15.5	16.2	16.7
연령(세)										
10-18	381	14.8	0.07	13.0	13.3	13.9	14.8	15.5	16.1	16.5
19-29	252	15.8	0.07	14.2	14.7	15.1	15.7	16.5	17.0	17.2
30-39	401	15.6	0.07	14.1	14.4	14.9	15.5	16.4	16.8	17.3
40-49	426	15.4	0.08	13.6	14.1	14.8	15.5	16.2	16.8	17.2
50-59	457	15.3	0.06	13.4	13.9	14.7	15.4	16.0	16.8	17.2
60-69	444	14.9	0.07	12.9	13.6	14.3	14.9	15.7	16.5	16.8
70+	391	14.4	0.09	11.7	12.6	13.5	14.5	15.4	16.2	16.7
여자										
10세이상	3,531	13.1	0.03	11.2	11.8	12.5	13.2	13.8	14.4	14.7
19세이상	3,199	13.1	0.03	11.2	11.8	12.5	13.2	13.8	14.4	14.7
30세이상	2,829	13.1	0.03	11.0	11.7	12.5	13.1	13.8	14.4	14.7
65세이상	780	13.0	0.05	11.2	11.7	12.3	13.0	13.7	14.3	14.6
연령(세)										
10-18	332	13.3	0.06	11.7	12.2	12.8	13.3	13.8	14.4	14.7
19-29	370	13.1	0.06	11.7	12.0	12.6	13.2	13.7	14.1	14.4
30-39	566	12.9	0.07	10.6	11.7	12.4	13.1	13.7	14.2	14.6
40-49	554	12.9	0.06	9.9	11.3	12.3	13.1	13.8	14.5	14.7
50-59	628	13.4	0.05	11.9	12.3	12.7	13.4	14.0	14.6	14.9
60-69	551	13.2	0.06	11.8	12.2	12.7	13.3	13.9	14.5	14.7
70+	530	12.9	0.07	11.1	11.5	12.1	12.9	13.7	14.4	14.7

표 3-58. 빈혈 유병률¹⁾ : 성별, 만10세이상, 사회경제적위치지표별, 2012

(단위 %)

구 분	전체		남자		여자	
	n	유병률(표준오차)	n	유병률(표준오차)	n	유병률(표준오차)
10세이상	6,283	6.7 (0.4)	2,752	2.4 (0.4)	3,531	11.1 (0.7)
19세이상	5,570	7.1 (0.4)	2,371	2.7 (0.4)	3,199	11.5 (0.7)
30세이상	4,948	7.8 (0.5)	2,119	3.3 (0.5)	2,829	12.3 (0.8)
연령(세)						
10-18	713	3.6 (0.8)	381	0.4 (0.3)**	332	7.4 (1.8)
19-29	622	3.8 (0.8)	252	0.0 (-)	370	8.0 (1.7)
30-39	967	6.8 (0.9)	401	0.6 (0.5)**	566	13.4 (1.7)
40-49	980	8.9 (1.0)	426	2.3 (0.9)*	554	16.1 (1.8)
50-59	1,085	4.0 (0.8)	457	2.5 (0.9)*	628	5.6 (1.2)
60-69	995	6.4 (1.0)	444	5.6 (1.4)	551	7.1 (1.4)
70+	921	16.9 (1.6)	391	13.3 (2.3)	530	19.4 (2.2)
12-18	4,738	5.9 (0.4)	2,074	1.5 (0.3)	2,664	10.6 (0.7)
거주지역						
동	5,029	6.1 (0.4)	2,199	1.9 (0.4)	2,830	10.3 (0.7)
읍면	1,254	9.2 (1.2)	553	4.4 (1.1)	701	14.3 (1.8)
소득수준²⁾						
하	1,507	7.1 (0.8)	665	3.2 (0.8)*	842	11.1 (1.3)
중하	1,560	7.0 (0.7)	679	1.7 (0.5)*	881	12.2 (1.4)
중상	1,544	6.1 (0.8)	676	2.5 (0.7)*	868	9.9 (1.4)
상	1,590	6.3 (0.6)	693	1.5 (0.6)*	897	11.4 (1.2)
거주지역(표준화)³⁾						
동	5,029	6.1 (0.4)	2,199	2.0 (0.4)	2,830	10.4 (0.7)
읍면	1,254	7.5 (1.2)	553	2.9 (0.7)	701	13.4 (2.3)
소득수준(표준화)						
하	1,507	6.8 (0.7)	665	3.1 (0.8)*	842	10.7 (1.3)
중하	1,560	6.7 (0.7)	679	1.5 (0.4)*	881	12.0 (1.4)
중상	1,544	5.9 (0.8)	676	2.3 (0.6)*	868	9.8 (1.4)
상	1,590	6.3 (0.7)	693	1.6 (0.6)*	897	11.5 (1.3)

1) 빈혈 유병률 : 헤모글로빈이 다음 경우에 해당되는 분율, 만10세이상

헤모글로빈(g/dL) : 10~11세 11.5미만, 12~14세 12미만, 15세이상 비임신여성 12미만, 임신여성 11미만, 남성 13미만

2) 소득수준 : 월가구균등화소득(월가구소득/√가구원수)을 성별·연령별(5세단위) 사분위로 분류

3) 2005년 추계인구로 연령표준화

* : 변동계수(coefficient of variability) 25~50%, ** : 변동계수 50%이상

표 3-59. 시력장애 유병률¹⁾ : 성별, 만40세이상, 사회경제적위치지표별, 2008-2012

(단위: %)

구 분	전체		남자		여자	
	n	유병률(표준오차)	n	유병률(표준오차)	n	유병률(표준오차)
40세이상	19,497	0.9 (0.1)	8,404	0.6 (0.1)	11,093	1.1 (0.1)
65세이상	6,468	3.0 (0.3)	2,770	2.3 (0.4)	3,698	3.4 (0.4)
연령(세)						
40-49	5,329	0.1 (0.1)**	2,311	0.2 (0.1)**	3,018	0.0 (-)** ⁴⁾
50-59	5,255	0.2 (0.1)*	2,219	0.1 (0.1)**	3,036	0.3 (0.1)*
60-69	4,764	0.9 (0.1)	2,107	0.6 (0.1)*	2,657	1.2 (0.2)
70+	4,149	4.0 (0.4)	1,767	3.3 (0.6)	2,382	4.4 (0.6)
거주지역						
동	14,242	0.6 (0.1)	6,105	0.5 (0.1)	8,137	0.6 (0.1)
읍면	5,255	1.8 (0.2)	2,299	0.9 (0.2)	2,956	2.6 (0.4)
소득수준 ²⁾						
하	4,688	1.0 (0.2)	2,007	0.6 (0.1)	2,681	1.3 (0.3)
중하	4,860	0.8 (0.1)	2,077	0.4 (0.1)*	2,783	1.1 (0.2)
중상	4,808	0.8 (0.2)	2,070	0.8 (0.2)*	2,738	0.8 (0.2)*
상	4,847	0.8 (0.2)	2,122	0.7 (0.2)*	2,725	1.0 (0.2)
거주지역(표준화) ³⁾						
동	14,242	0.6 (0.1)	6,105	0.6 (0.1)	8,137	0.6 (0.1)
읍면	5,255	1.2 (0.2)	2,299	0.7 (0.2)	2,956	1.5 (0.2)
소득수준(표준화)						
하	4,688	0.9 (0.1)	2,007	0.7 (0.2)	2,681	1.1 (0.2)
중하	4,860	0.7 (0.1)	2,077	0.5 (0.1)*	2,783	0.9 (0.2)
중상	4,808	0.8 (0.2)	2,070	0.9 (0.2)*	2,738	0.7 (0.2)*
상	4,847	0.8 (0.1)	2,122	0.7 (0.2)*	2,725	0.9 (0.2)

1) 시력장애 : 단안 또는 양안의 최대교정시력이 0.32이하인 분율, 만40세이상

2) 소득수준 : 월가구균등화소득(월가구소득/ $\sqrt{\text{가구원수}}$)을 성별·연령별(5세단위) 사분위로 분류

3) 2005년 추계인구로 연령표준화

4) 분율 0.1%미만으로 표준오차 비제시

* : 변동계수(coefficient of variability) 25-50%, ** : 변동계수 50%이상

표 3-60. 근시 분포¹⁾ : 성별, 만5세이상, 2008-2012

(단위: %)

구 분	n	≤-6.0	≤-5.0	≤-4.0	≤-3.0	≤-2.0	≤-1.0	≤-0.75
5세이상	35,368	5.9	9.5	14.4	20.6	29.3	46.9	54.2
10세이상	32,721	6.2	9.9	15.0	21.4	30.1	47.8	55.1
19세이상	28,187	5.5	8.7	13.1	18.5	26.5	43.9	51.4
30세이상	24,615	4.1	6.3	9.7	14.2	21.3	38.0	45.6
65세이상	6,385	1.0	1.5	2.5	3.9	7.9	20.4	25.7
연령(세)								
5-11	3,790	2.1	4.2	8.3	14.2	23.8	41.4	49.3
12-18	3,391	11.7	19.9	29.8	42.2	55.3	74.6	80.4
19-29	3,572	11.5	18.4	26.7	36.1	47.7	68.2	75.0
30-39	5,340	6.9	11.5	17.9	26.2	36.9	59.0	67.6
40-49	5,286	5.6	8.0	12.0	17.6	26.0	46.4	55.6
50-59	5,185	1.9	2.8	4.6	6.9	11.8	23.7	31.0
60-69	4,691	1.5	2.0	2.6	3.7	6.7	14.7	18.5
70+	4,113	1.0	1.5	2.8	4.3	8.6	22.8	28.8
남자								
5세이상	15,754	5.5	9.0	14.3	20.8	29.9	47.8	54.8
10세이상	14,364	5.8	9.5	14.9	21.6	30.7	48.8	55.8
19세이상	11,961	5.0	8.2	13.1	18.7	27.3	44.8	52.0
30세이상	10,445	3.9	6.2	9.9	14.8	22.3	38.7	46.1
65세이상	2,676	0.4	0.9	1.5	3.1	5.8	17.3	22.3
연령(세)								
5-11	1,987	2.2	4.3	8.6	13.7	23.2	41.2	48.7
12-18	1,806	11.6	18.6	28.0	41.8	53.8	74.3	79.8
19-29	1,516	9.4	15.9	24.9	33.6	46.3	67.9	74.7
30-39	2,215	6.4	11.0	18.2	26.2	37.8	58.2	67.0
40-49	2,287	5.4	7.7	11.7	17.9	26.5	47.3	55.6
50-59	2,178	1.8	2.9	5.1	7.5	12.8	25.2	31.9
60-69	2,061	1.1	1.7	2.4	3.3	6.5	13.7	17.9
70+	1,704	0.3	0.7	1.3	3.4	6.2	19.6	25.2
여자								
5세이상	19,614	6.3	9.9	14.5	20.4	28.7	46.0	53.5
10세이상	18,357	6.6	10.3	15.1	21.2	29.5	46.8	54.3
19세이상	16,226	6.0	9.1	13.1	18.4	25.8	43.1	50.7
30세이상	14,170	4.3	6.4	9.5	13.7	20.4	37.3	45.1
65세이상	3,709	1.4	1.9	3.2	4.5	9.3	22.6	28.1
연령(세)								
5-11	1,803	2.1	4.1	8.1	14.8	24.5	41.6	49.8
12-18	1,585	11.8	21.3	32.0	42.8	57.2	74.9	81.0
19-29	2,056	13.7	21.1	28.7	38.8	49.3	68.5	75.4
30-39	3,125	7.5	12.1	17.7	26.2	36.0	59.8	68.2
40-49	2,999	5.7	8.4	12.4	17.3	25.6	45.5	55.7
50-59	3,007	2.0	2.7	4.1	6.4	10.8	22.1	30.0
60-69	2,630	1.8	2.2	2.8	4.0	6.8	15.6	19.1
70+	2,409	1.5	1.9	3.7	4.9	10.2	24.8	31.1

1) 근시 분포 : 단안 또는 양안의 구면렌즈대응치(SE)가 근시의 각 범주에 해당하는 분율, 만5세이상

표 3-61. 근시 유병률¹⁾ : 성별, 만5세이상, 사회경제적위치지표별, 2008-2012

(단위: %)

구 분	전체		남자		여자	
	n	유병률(표준오차)	n	유병률(표준오차)	n	유병률(표준오차)
5세이상	35,368	54.2 (0.4)	15,754	54.8 (0.5)	19,614	53.5 (0.5)
10세이상	32,721	55.1 (0.4)	14,364	55.8 (0.6)	18,357	54.3 (0.5)
19세이상	28,187	51.4 (0.4)	11,961	52.0 (0.6)	16,226	50.7 (0.5)
30세이상	24,615	45.6 (0.5)	10,445	46.1 (0.6)	14,170	45.1 (0.5)
연령(세)						
5-11	3,790	49.3 (1.0)	1,987	48.7 (1.4)	1,803	49.8 (1.4)
12-18	3,391	80.4 (0.9)	1,806	79.8 (1.2)	1,585	81.0 (1.2)
19-29	3,572	75.0 (0.9)	1,516	74.7 (1.3)	2,056	75.4 (1.1)
30-39	5,340	67.6 (0.8)	2,215	67.0 (1.2)	3,125	68.2 (1.0)
40-49	5,286	55.6 (0.8)	2,287	55.6 (1.2)	2,999	55.7 (1.1)
50-59	5,185	31.0 (0.8)	2,178	31.9 (1.2)	3,007	30.0 (1.0)
60-69	4,691	18.5 (0.7)	2,061	17.9 (1.0)	2,630	19.1 (0.9)
70+	4,113	28.8 (0.9)	1,704	25.2 (1.2)	2,409	31.1 (1.1)
19-64	21,802	55.4 (0.5)	9,285	55.8 (0.7)	12,517	55.0 (0.6)
65+	6,385	25.7 (0.7)	2,676	22.3 (0.9)	3,709	28.1 (0.9)
거주지역						
동	27,926	56.4 (0.4)	12,452	57.2 (0.6)	15,474	55.7 (0.5)
읍면	7,442	44.6 (1.0)	3,302	44.7 (1.2)	4,140	44.6 (1.2)
소득수준²⁾						
하	8,496	53.5 (0.8)	3,772	53.4 (1.1)	4,724	53.5 (1.0)
중하	8,828	52.3 (0.7)	3,887	51.8 (1.0)	4,941	52.7 (0.9)
중상	8,778	55.3 (0.7)	3,931	56.9 (1.0)	4,847	53.7 (1.0)
상	8,782	56.1 (0.7)	3,952	57.8 (1.0)	4,830	54.4 (0.9)
거주지역(표준화)³⁾						
동	27,926	56.7 (0.4)	12,452	56.5 (0.5)	15,474	56.9 (0.5)
읍면	7,442	51.6 (1.0)	3,302	50.7 (1.2)	4,140	52.4 (1.3)
소득수준(표준화)						
하	8,496	54.4 (0.7)	3,772	53.5 (1.0)	4,724	55.2 (0.9)
중하	8,828	54.2 (0.6)	3,887	53.0 (0.9)	4,941	55.3 (0.8)
중상	8,778	57.2 (0.6)	3,931	57.3 (0.9)	4,847	57.0 (0.9)
상	8,782	58.0 (0.7)	3,952	58.4 (0.9)	4,830	57.6 (0.9)

1) 근시 유병률 : 단안 또는 양안의 구면렌즈 대응치(SE)가 -0.75이하인 분율, 만5세이상

2) 소득수준 : 월가구균등화소득(월가구소득/√가구원수)을 성별·연령별(5세단위) 사분위로 분류

3) 2005년 추계인구로 연령표준화

표 3-62. 원시 분포¹⁾ : 성별, 만5세이상, 2008-2012

(단위: %)

구 분	n	≥1.0	≥2.0	≥3.0	≥4.0	≥5.0	≥6.0
5세이상	35,368	10.9	3.3	0.9	0.3	0.2	0.1
10세이상	32,721	11.1	3.4	0.9	0.3	0.2	0.1
19세이상	28,187	12.4	3.7	1.0	0.3	0.2	0.1
30세이상	24,615	15.0	4.5	1.2	0.4	0.2	0.1
65세이상	6,385	44.8	17.9	4.7	1.1	0.5	0.4
연령(세)							
5-11	3,790	5.4	1.9	0.7	0.5	0.2	0.1
12-18	3,391	2.8	1.3	0.6	0.4	0.2	0.1
19-29	3,572	2.2	0.5	0.3	0.3	0.2	0.0
30-39	5,340	1.3	0.5	0.3	0.2	0.1	0.1
40-49	5,286	2.6	0.6	0.3	0.2	0.1	0.1
50-59	5,185	16.4	2.5	0.4	0.2	0.1	0.0
60-69	4,691	42.3	12.7	3.0	0.6	0.4	0.2
70+	4,113	43.4	18.3	4.7	1.2	0.6	0.4
남자							
5세이상	15,754	9.6	2.7	0.9	0.4	0.2	0.1
10세이상	14,364	9.8	2.7	0.9	0.4	0.2	0.1
19세이상	11,961	11.0	3.0	0.9	0.4	0.2	0.2
30세이상	10,445	13.4	3.7	1.1	0.4	0.2	0.2
65세이상	2,676	45.9	17.3	4.8	1.2	0.7	0.6
연령(세)							
5-11	1,987	5.3	1.8	1.0	0.7	0.2	0.1
12-18	1,806	2.3	1.3	0.7	0.4	0.2	0.0
19-29	1,516	1.8	0.3	0.2	0.2	0.1	0.0
30-39	2,215	1.0	0.4	0.3	0.2	0.1	0.1
40-49	2,287	2.4	0.6	0.4	0.3	0.1	0.1
50-59	2,178	15.4	2.0	0.5	0.3	0.1	0.1
60-69	2,061	40.6	11.5	3.0	0.8	0.5	0.3
70+	1,704	45.3	17.8	4.6	1.3	0.7	0.6
여자							
5세이상	19,614	12.2	4.0	1.0	0.3	0.2	0.1
10세이상	18,357	12.5	4.1	1.0	0.3	0.2	0.1
19세이상	16,226	13.8	4.5	1.1	0.3	0.2	0.1
30세이상	14,170	16.4	5.3	1.2	0.3	0.1	0.1
65세이상	3,709	44.0	18.3	4.6	1.0	0.4	0.3
연령(세)							
5-11	1,803	5.6	1.9	0.4	0.3	0.1	0.0
12-18	1,585	3.5	1.3	0.5	0.3	0.2	0.2
19-29	2,056	2.6	0.8	0.4	0.4	0.3	0.0
30-39	3,125	1.6	0.6	0.3	0.2	0.1	0.0
40-49	2,999	2.8	0.7	0.2	0.1	0.0	0.0
50-59	3,007	17.4	3.1	0.4	0.1	0.0	0.0
60-69	2,630	43.9	13.8	3.0	0.5	0.2	0.2
70+	2,409	42.1	18.6	4.7	1.1	0.5	0.3

1) 원시 분포 : 단안 또는 양안의 구면렌즈대응치(SE)가 원시의 각 범주에 해당하는 분율, 만5세이상

표 3-63. 원시 유병률¹⁾ : 성별, 만5세이상, 사회경제적위치지표별, 2008-2012

(단위: %)

구 분	전체		남자		여자	
	n	유병률 (표준오차)	n	유병률 (표준오차)	n	유병률 (표준오차)
5세이상	35,368	10.9 (0.2)	15,754	9.6 (0.3)	19,614	12.2 (0.3)
10세이상	32,721	11.1 (0.2)	14,364	9.8 (0.3)	18,357	12.5 (0.3)
19세이상	28,187	12.4 (0.3)	11,961	11.0 (0.3)	16,226	13.8 (0.3)
30세이상	24,615	15.0 (0.3)	10,445	13.4 (0.4)	14,170	16.4 (0.4)
연령(세)						
5-11	3,790	5.4 (0.5)	1,987	5.3 (0.6)	1,803	5.6 (0.7)
12-18	3,391	2.8 (0.4)	1,806	2.3 (0.4)	1,585	3.5 (0.6)
19-29	3,572	2.2 (0.3)	1,516	1.8 (0.4)	2,056	2.6 (0.4)
30-39	5,340	1.3 (0.2)	2,215	1.0 (0.2)	3,125	1.6 (0.3)
40-49	5,286	2.6 (0.2)	2,287	2.4 (0.4)	2,999	2.8 (0.3)
50-59	5,185	16.4 (0.6)	2,178	15.4 (0.9)	3,007	17.4 (0.8)
60-69	4,691	42.3 (0.9)	2,061	40.6 (1.3)	2,630	43.9 (1.2)
70+	4,113	43.4 (0.9)	1,704	45.3 (1.4)	2,409	42.1 (1.2)
19-64	21,802	7.4 (0.2)	9,285	6.6 (0.3)	12,517	8.1 (0.3)
65+	6,385	44.8 (0.8)	2,676	45.9 (1.1)	3,709	44.0 (1.0)
거주지역						
동	27,926	9.8 (0.2)	12,452	8.7 (0.3)	15,474	10.8 (0.3)
읍면	7,442	15.6 (0.7)	3,302	13.3 (0.8)	4,140	18.0 (0.9)
소득수준²⁾						
하	8,496	10.3 (0.4)	3,772	9.0 (0.5)	4,724	11.7 (0.5)
중하	8,828	11.0 (0.4)	3,887	10.1 (0.5)	4,941	11.9 (0.5)
중상	8,778	11.1 (0.4)	3,931	9.7 (0.5)	4,847	12.5 (0.6)
상	8,782	10.7 (0.4)	3,952	9.2 (0.5)	4,830	12.4 (0.6)
거주지역(표준화)³⁾						
동	27,926	9.7 (0.2)	12,452	9.4 (0.2)	15,474	10.0 (0.2)
읍면	7,442	9.6 (0.4)	3,302	8.9 (0.4)	4,140	10.4 (0.5)
소득수준(표준화)						
하	8,496	9.7 (0.3)	3,772	9.2 (0.5)	4,724	10.3 (0.4)
중하	8,828	9.6 (0.3)	3,887	9.6 (0.4)	4,941	9.8 (0.4)
중상	8,778	9.9 (0.3)	3,931	9.5 (0.4)	4,847	10.4 (0.5)
상	8,782	9.3 (0.3)	3,952	8.9 (0.4)	4,830	9.8 (0.4)

1) 원시 유병률 : 단안 또는 양안의 구면렌즈 대응치(SE)가 1.0이상인 분율, 만5세이상

2) 소득수준 : 월가구균등화소득(월가구소득/√가구원수)을 성별·연령별(5세단위) 사분위로 분류

3) 2005년 추계인구로 연령표준화

표 3-64. 난시 분포¹⁾ : 성별, 만5세이상, 2008-2012

(단위: %)

구 분	n	Dcyl≥0.75	Dcyl≥1	Dcyl≥2	Dcyl≥3	Dcyl≥4	Dcyl≥5	Dcyl≥6
5세이상	35,368	60.0	43.3	11.5	3.6	1.5	0.6	0.2
10세이상	32,721	61.4	44.5	11.9	3.7	1.5	0.6	0.2
19세이상	28,187	61.9	44.8	11.5	3.5	1.4	0.6	0.2
30세이상	24,615	63.1	45.5	11.3	3.3	1.3	0.6	0.2
65세이상	6,385	89.3	75.3	25.6	7.9	3.1	1.6	0.7
연령(세)								
5-11	3,790	39.3	24.5	6.1	2.5	0.9	0.2	0.1
12-18	3,391	61.9	46.7	15.8	5.0	2.0	0.7	0.1
19-29	3,572	56.7	41.8	12.7	4.5	1.9	0.7	0.2
30-39	5,340	49.9	33.0	8.1	2.7	1.3	0.5	0.2
40-49	5,286	54.1	35.5	7.3	2.2	1.0	0.4	0.1
50-59	5,185	65.4	44.9	8.4	1.9	0.6	0.3	0.1
60-69	4,691	80.6	63.7	15.3	3.8	1.3	0.6	0.3
70+	4,113	92.3	79.9	29.8	9.7	3.9	2.0	0.9
남자								
5세이상	15,754	59.2	43.1	11.7	3.6	1.5	0.6	0.2
10세이상	14,364	60.5	44.4	12.0	3.7	1.6	0.6	0.2
19세이상	11,961	61.0	44.5	11.3	3.4	1.5	0.6	0.2
30세이상	10,445	61.6	44.2	10.6	3.0	1.2	0.5	0.2
65세이상	2,676	88.5	74.7	25.7	7.2	3.0	1.2	0.4
연령(세)								
5-11	1,987	40.1	25.4	6.9	2.8	1.1	0.4	0.2
12-18	1,806	60.7	46.6	18.0	5.9	2.5	0.9	0.2
19-29	1,516	58.4	45.8	14.1	4.8	2.4	0.9	0.2
30-39	2,215	51.8	34.8	7.9	2.7	1.3	0.5	0.2
40-49	2,287	52.3	34.6	7.0	2.1	0.9	0.4	0.1
50-59	2,178	63.5	43.5	7.9	1.8	0.5	0.2	0.1
60-69	2,061	80.0	63.0	15.4	3.9	1.4	0.5	0.3
70+	1,704	92.7	80.4	30.7	9.1	3.7	1.7	0.6
여자								
5세이상	19,614	60.9	43.5	11.4	3.6	1.4	0.6	0.2
10세이상	18,357	62.3	44.7	11.8	3.6	1.4	0.6	0.2
19세이상	16,226	62.7	45.0	11.8	3.6	1.4	0.7	0.3
30세이상	14,170	64.5	46.7	12.0	3.5	1.4	0.7	0.3
65세이상	3,709	89.9	75.7	25.5	8.3	3.3	1.8	0.9
연령(세)								
5-11	1,803	38.5	23.6	5.2	2.2	0.7	0.1	0.0
12-18	1,585	63.2	46.9	13.2	4.0	1.4	0.4	0.1
19-29	2,056	55.0	37.6	11.1	4.1	1.4	0.6	0.2
30-39	3,125	47.9	31.1	8.2	2.6	1.2	0.5	0.2
40-49	2,999	55.9	36.4	7.7	2.3	1.1	0.4	0.1
50-59	3,007	67.3	46.3	8.9	1.9	0.6	0.4	0.2
60-69	2,630	81.1	64.3	15.2	3.8	1.3	0.7	0.3
70+	2,409	92.1	79.6	29.3	10.1	4.1	2.2	1.1

1) 난시 분포 : 단안 또는 양안이 난시의 각 범주에 해당하는 분율, 만5세이상

표 3-65. 난시 유병률¹⁾ : 성별, 만5세이상, 사회경제적위치지표별, 2008-2012

(단위: %)

구 분	전체		남자		여자	
	n	유병률 (표준오차)	n	유병률 (표준오차)	n	유병률 (표준오차)
5세이상	35,368	60.0 (0.4)	15,754	59.2 (0.5)	19,614	60.9 (0.5)
10세이상	32,721	61.4 (0.4)	14,364	60.5 (0.6)	18,357	62.3 (0.5)
19세이상	28,187	61.9 (0.4)	11,961	61.0 (0.6)	16,226	62.7 (0.5)
30세이상	24,615	63.1 (0.4)	10,445	61.6 (0.6)	14,170	64.5 (0.5)
연령(세)						
5-11	3,790	39.3 (1.0)	1,987	40.1 (1.3)	1,803	38.5 (1.4)
12-18	3,391	61.9 (1.1)	1,806	60.7 (1.5)	1,585	63.2 (1.5)
19-29	3,572	56.7 (1.0)	1,516	58.4 (1.5)	2,056	55.0 (1.3)
30-39	5,340	49.9 (0.9)	2,215	51.8 (1.3)	3,125	47.9 (1.1)
40-49	5,286	54.1 (0.8)	2,287	52.3 (1.2)	2,999	55.9 (1.1)
50-59	5,185	65.4 (0.8)	2,178	63.5 (1.2)	3,007	67.3 (1.0)
60-69	4,691	80.6 (0.7)	2,061	80.0 (1.1)	2,630	81.1 (0.9)
70+	4,113	92.3 (0.5)	1,704	92.7 (0.7)	2,409	92.1 (0.6)
19-64	21,802	57.6 (0.4)	9,285	57.5 (0.6)	12,517	57.6 (0.6)
65+	6,385	89.3 (0.4)	2,676	88.5 (0.7)	3,709	89.9 (0.6)
거주지역						
동	27,926	59.5 (0.4)	12,452	59.2 (0.6)	15,474	59.9 (0.5)
읍면	7,442	62.1 (1.0)	3,302	59.3 (1.3)	4,140	64.9 (1.1)
소득수준²⁾						
하	8,496	59.4 (0.7)	3,772	59.0 (1.1)	4,724	59.9 (0.9)
중하	8,828	59.3 (0.7)	3,887	58.5 (1.0)	4,941	60.1 (0.9)
중상	8,778	61.5 (0.7)	3,931	60.8 (1.0)	4,847	62.2 (0.9)
상	8,782	59.6 (0.7)	3,952	58.4 (1.0)	4,830	61.0 (0.9)
거주지역(표준화)³⁾						
동	27,926	59.1 (0.4)	12,452	59.4 (0.6)	15,474	58.9 (0.5)
읍면	7,442	56.4 (1.1)	3,302	55.6 (1.5)	4,140	57.3 (1.3)
소득수준(표준화)						
하	8,496	58.6 (0.7)	3,772	59.0 (1.0)	4,724	58.3 (0.9)
중하	8,828	57.8 (0.7)	3,887	57.8 (1.0)	4,941	57.8 (0.9)
중상	8,778	60.1 (0.7)	3,931	60.2 (0.9)	4,847	60.0 (0.9)
상	8,782	58.3 (0.7)	3,952	58.0 (1.1)	4,830	58.4 (0.9)

1) 난시 유병률 : 단안 또는 양안의 실린더(Dcyl)값이 0.75이상인 분율, 만5세이상

2) 소득수준 : 월가구균등화소득(월가구소득/√ 가구원수)을 성별·연령별(5세단위) 사분위로 분류

3) 2005년 추계인구로 연령표준화

표 3-66. 사시 유병률¹⁾ : 성별, 만3세이상, 사회경제적위치지표별, 2008-2011

(단위: %)

구 분	전체		남자		여자	
	n	유병률 (표준오차)	n	유병률 (표준오차)	n	유병률 (표준오차)
3세이상	30,162	1.4 (0.1)	13,569	1.5 (0.1)	16,593	1.3 (0.1)
10세이상	27,111	1.3 (0.1)	11,984	1.5 (0.1)	15,127	1.2 (0.1)
19세이상	23,330	1.3 (0.1)	9,976	1.4 (0.1)	13,354	1.2 (0.1)
30세이상	20,347	1.2 (0.1)	8,696	1.3 (0.1)	11,651	1.0 (0.1)
연령(세)						
3-5	1,217	1.3 (0.4)*	637	0.8 (0.5)**	580	2.0 (0.7)*
6-11	2,788	1.9 (0.3)	1,456	1.6 (0.4)	1,332	2.2 (0.5)
12-18	2,827	1.7 (0.3)	1,500	2.2 (0.5)	1,327	1.1 (0.3)
19-29	2,983	1.7 (0.3)	1,280	1.5 (0.4)*	1,703	1.8 (0.4)
30-39	4,470	1.1 (0.2)	1,860	1.3 (0.3)	2,610	1.0 (0.2)
40-49	4,404	0.7 (0.1)	1,920	0.8 (0.2)*	2,484	0.6 (0.2)*
50-59	4,203	1.5 (0.2)	1,779	1.7 (0.4)	2,424	1.3 (0.3)
60-69	3,836	1.3 (0.2)	1,705	1.6 (0.3)	2,131	1.0 (0.2)
70+	3,434	1.8 (0.3)	1,432	1.9 (0.4)	2,002	1.7 (0.4)
19-64	18,007	1.2 (0.1)	7,732	1.3 (0.2)	10,275	1.1 (0.1)
65+	5,323	1.7 (0.2)	2,244	2.0 (0.4)	3,079	1.5 (0.3)
거주지역						
동	23,612	1.3 (0.1)	10,642	1.4 (0.1)	12,970	1.3 (0.1)
읍면	6,550	1.5 (0.2)	2,927	1.9 (0.4)	3,623	1.1 (0.2)
소득수준²⁾						
하	7,285	1.7 (0.2)	3,263	1.9 (0.3)	4,022	1.5 (0.2)
중하	7,537	1.4 (0.2)	3,345	1.6 (0.3)	4,192	1.2 (0.2)
중상	7,494	1.1 (0.1)	3,397	1.2 (0.2)	4,097	0.9 (0.2)
상	7,435	1.2 (0.2)	3,383	1.1 (0.2)	4,052	1.3 (0.3)
거주지역(표준화)³⁾						
동	23,612	1.3 (0.1)	10,642	1.4 (0.1)	12,970	1.3 (0.1)
읍면	6,550	1.5 (0.3)	2,927	1.9 (0.5)	3,623	1.0 (0.2)
소득수준(표준화)						
하	7,285	1.7 (0.2)	3,263	1.9 (0.3)	4,022	1.5 (0.2)
중하	7,537	1.4 (0.2)	3,345	1.6 (0.3)	4,192	1.3 (0.2)
중상	7,494	1.1 (0.1)	3,397	1.2 (0.2)	4,097	1.0 (0.2)
상	7,435	1.2 (0.2)	3,383	1.1 (0.2)	4,052	1.4 (0.3)

1) 사시 유병률 : 수평사시이거나, 수직사시이거나 기타사시인 분율, 만3세이상

2) 소득수준 : 월가구균등화소득(월가구소득/√가구원수)을 성별·연령별(5세단위) 사분위로 분류

3) 2005년 추계인구로 연령표준화

* : 변동계수(coefficient of variability) 25-50%, ** : 변동계수 50%이상

표 3-67. MRD1 분포¹⁾ : 성별, 만3세이상, 2008-2012

(단위: %)

구 분	MRD1(mm)					
	n	MRD1<1.0	MRD1<2.0	MRD1<3.0	MRD1<4.0	4.0≤MRD1
3세이상	37,264	2.3	9.7	28.3	62.1	37.9
10세이상	33,623	2.4	9.9	28.4	61.6	38.4
19세이상	29,046	2.6	10.1	28.2	61.2	38.8
30세이상	25,421	3.1	11.6	30.9	64.0	36.0
65세이상	6,860	11.1	31.2	59.3	86.5	13.5
연령(세)						
3-5	1,463	0.7	6.8	28.3	70.0	30.0
6-11	3,330	1.2	8.1	28.1	67.2	32.8
12-18	3,425	1.5	8.3	28.6	63.3	36.7
19-29	3,625	0.5	3.6	17.5	49.5	50.5
30-39	5,416	0.5	3.8	16.2	49.5	50.5
40-49	5,364	0.7	5.1	21.5	55.6	44.4
50-59	5,292	2.2	11.4	32.6	69.0	31.0
60-69	4,866	6.2	21.0	47.5	79.8	20.2
70+	4,483	12.5	34.3	63.2	88.8	11.2
남자						
3세이상	16,689	2.3	10.5	30.8	65.0	35.0
10세이상	14,780	2.5	10.7	30.8	64.7	35.3
19세이상	12,354	2.5	10.5	30.2	63.9	36.1
30세이상	10,816	2.9	11.9	31.9	65.7	34.3
65세이상	2,895	10.2	28.7	55.8	84.4	15.6
연령(세)						
3-5	766	0.9	6.8	28.7	67.9	32.1
6-11	1,748	1.6	10.3	32.9	70.4	29.6
12-18	1,821	2.0	11.8	33.8	68.6	31.4
19-29	1,538	0.8	5.4	23.7	57.1	42.9
30-39	2,244	0.7	5.3	20.4	55.8	44.2
40-49	2,324	1.1	7.1	25.1	58.9	41.1
50-59	2,230	2.6	12.6	34.7	70.2	29.8
60-69	2,148	6.5	21.1	46.8	78.3	21.7
70+	1,870	11.0	31.2	59.3	87.2	12.8
여자						
3세이상	20,575	2.3	8.8	25.8	59.1	40.9
10세이상	18,843	2.4	9.0	25.9	58.4	41.6
19세이상	16,692	2.6	9.6	26.3	58.5	41.5
30세이상	14,605	3.2	11.4	29.9	62.5	37.5
65세이상	3,965	11.7	32.9	61.6	87.9	12.1
연령(세)						
3-5	697	0.5	6.7	27.8	72.2	27.8
6-11	1,582	0.8	5.8	22.9	63.8	36.2
12-18	1,604	1.0	4.2	22.5	57.0	43.0
19-29	2,087	0.1	1.6	10.7	41.3	58.7
30-39	3,172	0.2	2.2	11.7	43.0	57.0
40-49	3,040	0.3	3.0	17.8	52.3	47.7
50-59	3,062	1.8	10.1	30.6	67.8	32.2
60-69	2,718	6.0	21.0	48.2	81.1	18.9
70+	2,613	13.4	36.2	65.6	89.8	10.2

1) MRD1 분포 : 단안 또는 양안의 MRD1(각막반사점으로부터 위눈꺼풀테까지의 거리)이 각 범주에 해당하는 분율, 만3세이상

표 3-68. 안검하수 유병률¹⁾ : 성별, 만3세이상, 사회경제적위치지표별, 2008-2012

(단위: %)

구 분	전체		남자		여자	
	n	유병률 (표준오차)	n	유병률 (표준오차)	n	유병률 (표준오차)
3세이상	37,264	9.7 (0.4)	16,689	10.5 (0.5)	20,575	8.8 (0.4)
10세이상	33,623	9.9 (0.4)	14,780	10.7 (0.5)	18,843	9.0 (0.4)
19세이상	29,046	10.1 (0.4)	12,354	10.5 (0.5)	16,692	9.6 (0.4)
30세이상	25,421	11.6 (0.5)	10,816	11.9 (0.5)	14,605	11.4 (0.5)
연령(세)						
3-5	1,463	6.8 (0.9)	766	6.8 (1.1)	697	6.7 (1.2)
6-11	3,330	8.1 (0.8)	1,748	10.3 (1.1)	1,582	5.8 (0.8)
12-18	3,425	8.3 (0.7)	1,821	11.8 (1.0)	1,604	4.2 (0.6)
19-29	3,625	3.6 (0.4)	1,538	5.4 (0.7)	2,087	1.6 (0.3)
30-39	5,416	3.8 (0.4)	2,244	5.3 (0.6)	3,172	2.2 (0.3)
40-49	5,364	5.1 (0.5)	2,324	7.1 (0.7)	3,040	3.0 (0.4)
50-59	5,292	11.4 (0.7)	2,230	12.6 (0.9)	3,062	10.1 (0.9)
60-69	4,866	21.0 (1.0)	2,148	21.1 (1.2)	2,718	21.0 (1.2)
70+	4,483	34.3 (1.3)	1,870	31.2 (1.6)	2,613	36.2 (1.6)
19-64	22,186	6.6 (0.4)	9,459	8.1 (0.5)	12,727	5.0 (0.3)
65+	6,860	31.2 (1.2)	2,895	28.7 (1.3)	3,965	32.9 (1.4)
거주지역						
동	29,324	9.2 (0.4)	13,148	10.5 (0.5)	16,176	7.9 (0.4)
읍면	7,940	11.6 (1.0)	3,541	10.8 (1.0)	4,399	12.5 (1.1)
소득수준²⁾						
하	9,022	9.8 (0.5)	4,027	10.7 (0.7)	4,995	8.9 (0.6)
중하	9,287	9.7 (0.5)	4,113	10.4 (0.7)	5,174	9.1 (0.6)
중상	9,231	9.6 (0.5)	4,161	10.4 (0.7)	5,070	8.8 (0.6)
상	9,212	9.1 (0.6)	4,164	10.2 (0.7)	5,048	7.9 (0.6)
거주지역(표준화)³⁾						
동	29,324	9.0 (0.4)	13,148	10.7 (0.5)	16,176	7.2 (0.4)
읍면	7,940	7.8 (0.7)	3,541	8.5 (0.9)	4,399	6.9 (0.7)
소득수준(표준화)						
하	9,022	9.2 (0.5)	4,027	10.6 (0.7)	4,995	7.5 (0.5)
중하	9,287	8.7 (0.5)	4,113	10.0 (0.6)	5,174	7.4 (0.4)
중상	9,231	8.8 (0.5)	4,161	10.1 (0.6)	5,070	7.3 (0.5)
상	9,212	8.3 (0.6)	4,164	10.0 (0.7)	5,048	6.4 (0.5)

1) 안검하수 유병률 : 단안 또는 양안의 MRD1(각막반사점으로부터 위눈꺼풀테까지의 거리)값이 2.0mm 미만인 분율, 만3세이상

2) 소득수준 : 월가구균등화소득(월가구소득/√가구원수)을 성별·연령별(5세단위) 사분위로 분류

3) 2005년 추계인구로 연령표준화

표 3-69. 백내장 유병률¹⁾ : 성별, 만40세이상, 사회경제적위치지표별, 2008-2012

(단위: %)

구 분	전체		남자		여자		최대교정시력 0.8미만					
							전체		남자		여자	
	n	유병률(표준오차)	n	유병률(표준오차)	n	유병률(표준오차)	n	유병률(표준오차)	n	유병률(표준오차)	n	유병률(표준오차)
40세이상	19,953	42.3 (0.8)	8,544	40.8 (0.9)	11,409	43.7 (0.9)	19,670	10.9 (0.3)	8,474	7.9 (0.4)	11,196	13.6 (0.5)
65세이상	6,828	90.0 (0.6)	2,880	87.2 (1.0)	3,948	91.9 (0.6)	6,600	36.3 (0.9)	2,827	28.3 (1.1)	3,773	42.1 (1.2)
연령(세)												
40-49	5,353	11.1 (0.8)	2,318	12.4 (1.0)	3,035	9.8 (0.8)	5,340	1.1 (0.2)	2,314	1.1 (0.3)	3,026	1.1 (0.2)
50-59	5,288	35.7 (1.3)	2,226	38.0 (1.6)	3,062	33.4 (1.4)	5,264	3.4 (0.3)	2,220	3.1 (0.4)	3,044	3.6 (0.4)
60-69	4,856	71.8 (1.3)	2,142	71.6 (1.5)	2,714	71.9 (1.4)	4,811	14.5 (0.7)	2,126	10.8 (0.8)	2,685	17.8 (1.0)
70+	4,456	94.2 (0.5)	1,858	92.4 (0.9)	2,598	95.3 (0.6)	4,255	45.2 (1.2)	1,814	37.2 (1.5)	2,441	50.4 (1.4)
거주지역												
동	14,459	39.5 (0.9)	6,177	39.0 (1.0)	8,282	39.9 (1.0)	14,340	8.8 (0.3)	6,147	6.5 (0.4)	8,193	10.9 (0.4)
읍면	5,494	51.1 (1.9)	2,367	46.6 (2.2)	3,127	55.2 (1.9)	5,330	17.4 (1.0)	2,327	12.4 (1.0)	3,003	22.1 (1.3)
소득수준²⁾												
하	4,834	43.1 (1.2)	2,065	41.4 (1.6)	2,769	44.7 (1.3)	4,747	12.5 (0.6)	2,038	8.8 (0.7)	2,709	15.8 (0.9)
중하	4,981	42.9 (1.2)	2,124	42.5 (1.6)	2,857	43.3 (1.3)	4,914	10.9 (0.6)	2,103	8.1 (0.6)	2,811	13.5 (0.8)
중상	4,900	41.6 (1.2)	2,096	39.8 (1.5)	2,804	43.2 (1.3)	4,842	9.8 (0.5)	2,084	7.9 (0.7)	2,758	11.5 (0.7)
상	4,933	40.7 (1.2)	2,131	38.9 (1.5)	2,802	42.3 (1.3)	4,874	9.5 (0.5)	2,123	6.8 (0.6)	2,751	12.1 (0.7)
거주지역(표준화)³⁾												
동	14,459	39.7 (0.8)	6,177	41.0 (0.9)	8,282	38.5 (0.8)	14,340	9.2 (0.3)	6,147	7.5 (0.4)	8,193	10.5 (0.4)
읍면	5,494	41.3 (1.7)	2,367	41.2 (1.9)	3,127	41.2 (1.7)	5,330	12.4 (0.6)	2,327	10.3 (0.7)	3,003	14.0 (0.7)
소득수준(표준화)												
하	4,834	41.9 (1.0)	2,065	42.4 (1.3)	2,769	41.3 (1.1)	4,747	12.0 (0.5)	2,038	9.6 (0.6)	2,709	13.9 (0.7)
중하	4,981	41.0 (1.0)	2,124	42.7 (1.3)	2,857	39.1 (1.1)	4,914	10.2 (0.4)	2,103	8.5 (0.6)	2,811	11.5 (0.6)
중상	4,900	39.1 (0.9)	2,096	39.3 (1.2)	2,804	38.8 (1.1)	4,842	9.3 (0.5)	2,084	8.2 (0.6)	2,758	10.1 (0.6)
상	4,933	38.0 (1.0)	2,131	38.8 (1.2)	2,802	37.0 (1.1)	4,874	8.8 (0.4)	2,123	7.2 (0.6)	2,751	10.0 (0.5)

1) 백내장 유병률 : 단안 또는 양안이 백내장이거나 인공수정체안이거나 무수정체안인 분율, 만40세이상

2) 소득수준 : 월가구균등화소득(월가구소득/√가구원수)을 성별·연령별(5세단위) 사분위로 분류

3) 2005년 추계인구로 연령표준화

표 3-70. 군날개 유병률¹⁾ : 성별, 만40세이상, 사회경제적위치지표별, 2008-2011

(단위: %)

구 분	전체		남자		여자	
	n	유병률 (표준오차)	n	유병률 (표준오차)	n	유병률 (표준오차)
40세이상	15,843	8.9 (0.4)	6,830	9.2 (0.5)	9,013	8.6 (0.4)
65세이상	5,311	17.6 (0.7)	2,241	18.3 (1.0)	3,070	17.1 (1.0)
연령(세)						
40-49	4,397	3.4 (0.4)	1,919	4.1 (0.6)	2,478	2.7 (0.4)
50-59	4,196	7.4 (0.6)	1,779	8.6 (0.9)	2,417	6.1 (0.6)
60-69	3,825	13.6 (0.7)	1,700	14.1 (1.0)	2,125	13.2 (0.9)
70+	3,425	19.3 (0.9)	1,432	19.7 (1.3)	1,993	19.0 (1.1)
거주지역						
동	11,341	6.9 (0.4)	4,880	7.5 (0.5)	6,461	6.4 (0.4)
읍면	4,502	14.7 (0.9)	1,950	14.4 (1.0)	2,552	14.9 (1.1)
소득수준 ²⁾						
하	3,839	9.5 (0.6)	1,646	9.4 (0.9)	2,193	9.5 (0.8)
중하	3,971	9.5 (0.6)	1,702	10.4 (0.8)	2,269	8.7 (0.8)
중상	3,882	9.6 (0.6)	1,677	10.5 (0.9)	2,205	8.8 (0.8)
상	3,916	6.6 (0.5)	1,708	6.2 (0.7)	2,208	7.0 (0.7)
거주지역(표준화) ³⁾						
동	11,341	7.0 (0.4)	4,880	7.8 (0.5)	6,461	6.2 (0.4)
읍면	4,502	12.6 (0.8)	1,950	13.3 (1.0)	2,552	11.8 (0.9)
소득수준(표준화)						
하	3,839	9.2 (0.6)	1,646	9.6 (0.9)	2,193	8.8 (0.7)
중하	3,971	9.2 (0.6)	1,702	10.6 (0.8)	2,269	8.0 (0.7)
중상	3,882	9.3 (0.6)	1,677	10.5 (0.8)	2,205	8.2 (0.7)
상	3,916	6.2 (0.5)	1,708	6.2 (0.7)	2,208	6.1 (0.6)

1) 군날개 유병률 : 단안 또는 양안에 군날개가 있는 분율, 만40세이상

2) 소득수준 : 월가구균등화소득(월가구소득/ $\sqrt{\text{가구원수}}$)을 성별·연령별(5세단위) 사분위로 분류

3) 2005년 추계인구로 연령표준화

표 3-71. 당뇨병합병증 유병률¹⁾ : 성별, 만30세이상, 사회경제적위치지표별, 2008-2012

(단위: %)

구 분	전체		남자		여자	
	n	유병률 (표준오차)	n	유병률 (표준오차)	n	유병률 (표준오차)
30세이상	2,234	16.7 (1.0)	1,111	16.3 (1.4)	1,123	17.1 (1.3)
40세이상	2,137	16.9 (1.0)	1,065	16.7 (1.5)	1,072	17.2 (1.4)
65세이상	990	18.7 (1.5)	431	18.1 (2.2)	559	19.1 (2.1)
연령(세)						
30-49	352	10.7 (1.9)	191	9.3 (2.4)*	161	12.9 (2.9)
50-59	525	16.7 (2.0)	301	17.5 (2.6)	224	15.2 (3.1)
60-69	756	20.6 (1.8)	377	21.1 (2.6)	379	19.9 (2.3)
70+	601	18.9 (1.9)	242	18.4 (2.8)	359	19.1 (2.7)
거주지역						
동	1,632	16.6 (1.1)	816	15.9 (1.6)	816	17.4 (1.6)
읍면	602	17.0 (1.9)	295	17.7 (2.9)	307	16.2 (2.5)

1) 당뇨병합병증 유병률 : 당뇨병유병자(공복혈당이 126mg/dL 이상이거나 의사진단을 받았거나 혈당강하제 복용 또는 인슐린 주사를 투여) 중 단안 또는 양안의 무산동안저촬영결과 당뇨병합병증 혹은 유사소견이 있는 분율, 만30세이상

* : 변동계수(coefficient of variability) 25-50%, ** : 변동계수 50%이상

표 3-72. 나이관련황반변성 유병률¹⁾ : 성별, 만40세이상, 2008-2012

(단위: %)

구 분	초기		후기		습성		건성	
	n	유병률 (표준오차)	n	유병률 (표준오차)	n	유병률 (표준오차)	n	유병률 (표준오차)
전체								
40세이상	18,007	5.8 (0.2)	18,007	0.6 (0.1)	18,007	0.5 (0.1)	18,007	0.2 (0.0)
65세이상	5,588	14.9 (0.6)	5,588	1.8 (0.2)	5,588	1.2 (0.2)	5,588	0.6 (0.1)
연령(세)								
40-49	5,158	1.3 (0.2)	5,158	0.1 (0.1)*	5,158	0.1 (0.1)*	5,158	0.0 (-) ²⁾
50-59	4,995	4.5 (0.3)	4,995	0.4 (0.1)*	4,995	0.4 (0.1)*	4,995	0.0 (-)**
60-69	4,341	10.1 (0.6)	4,341	1.1 (0.2)	4,341	0.8 (0.2)	4,341	0.4 (0.1)*
70+	3,513	16.3 (0.8)	3,513	1.9 (0.3)	3,513	1.4 (0.3)	3,513	0.6 (0.2)*
남자								
40세이상	7,667	5.0 (0.3)	7,667	0.8 (0.1)	7,667	0.6 (0.1)	7,667	0.2 (0.1)*
65세이상	2,322	12.1 (0.8)	2,322	2.6 (0.5)	2,322	1.8 (0.4)	2,322	0.9 (0.3)*
연령(세)								
40-49	2,236	1.3 (0.3)	2,236	0.3 (0.1)*	2,236	0.3 (0.1)*	2,236	0.0 (-)
50-59	2,088	4.6 (0.5)	2,088	0.5 (0.2)*	2,088	0.5 (0.2)*	2,088	0.1 (0.1)**
60-69	1,902	9.6 (0.9)	1,902	1.6 (0.4)*	1,902	1.1 (0.3)*	1,902	0.5 (0.2)*
70+	1,441	13.1 (1.0)	1,441	2.4 (0.6)	1,441	1.8 (0.5)*	1,441	0.8 (0.3)*
여자								
40세이상	10,340	6.6 (0.3)	10,340	0.5 (0.1)	10,340	0.4 (0.1)	10,340	0.1 (0.0)*
65세이상	3,266	16.8 (0.9)	3,266	1.2 (0.2)	3,266	0.9 (0.2)	3,266	0.5 (0.2)*
연령(세)								
40-49	2,922	1.4 (0.3)	2,922	0.0 (-)	2,922	0.0 (-)	2,922	0.0 (-)
50-59	2,907	4.4 (0.5)	2,907	0.3 (0.1)*	2,907	0.3 (0.1)*	2,907	0.0 (-)
60-69	2,439	10.5 (0.8)	2,439	0.7 (0.3)*	2,439	0.5 (0.2)*	2,439	0.2 (0.2)**
70+	2,072	18.2 (1.1)	2,072	1.5 (0.3)	2,072	1.1 (0.3)	2,072	0.5 (0.2)*

1) 나이관련 황반변성 유병률 : 단안 또는 양안의 무산동안저사진촬영 결과 나이관련황반변성(초기, 후기, 습성, 건성)이 있는 분을, 만 40세이상

2) 분율 0.1%미만으로 표준오차 비제시

* : 변동계수(coefficient of variability) 25-50%, ** : 변동계수 50%이상

표 3-73. 만성중이염 유병률¹⁾ : 성별, 만4세이상, 사회경제적위치지표별, 2008-2012

(단위 : %)

구 분	전체		남자		여자	
	n	유병률 (표준오차)	n	유병률 (표준오차)	n	유병률 (표준오차)
4세이상	34,074	3.0 (0.1)	15,124	2.8 (0.2)	18,950	3.3 (0.2)
19세이상	27,285	3.5 (0.1)	11,547	3.3 (0.2)	15,738	3.8 (0.2)
30세이상	23,823	4.2 (0.2)	10,096	3.9 (0.2)	13,727	4.4 (0.2)
연령(세)						
4-9	2,604	0.8 (0.2)*	1,380	0.8 (0.3)*	1,224	0.8 (0.3)*
10-18	4,185	0.5 (0.1)*	2,197	0.6 (0.2)*	1,988	0.5 (0.2)*
19-29	3,462	0.9 (0.2)	1,451	0.7 (0.2)*	2,011	1.2 (0.3)*
30-39	5,262	1.6 (0.2)	2,153	1.6 (0.3)	3,109	1.6 (0.3)
40-49	5,178	3.2 (0.3)	2,232	3.0 (0.4)	2,946	3.4 (0.4)
50-59	5,020	5.4 (0.4)	2,110	5.2 (0.6)	2,910	5.6 (0.6)
60-69	4,482	6.5 (0.4)	1,973	6.1 (0.6)	2,509	6.8 (0.6)
70+	3,881	8.0 (0.5)	1,628	8.1 (0.8)	2,253	7.9 (0.7)
6-11	2,876	0.7 (0.2)*	1,531	0.7 (0.3)*	1,345	0.6 (0.2)*
12-18	3,155	0.5 (0.2)*	1,650	0.5 (0.2)*	1,505	0.5 (0.2)*
19-64	21,227	2.9 (0.1)	8,988	2.7 (0.2)	12,239	3.1 (0.2)
65+	6,058	7.7 (0.4)	2,559	7.5 (0.6)	3,499	7.9 (0.6)
거주지역						
동	26,917	2.8 (0.1)	11,967	2.5 (0.2)	14,950	3.1 (0.2)
읍면	7,157	4.0 (0.3)	3,157	3.8 (0.4)	4,000	4.2 (0.4)
소득수준²⁾						
하	8,201	3.4 (0.2)	3,619	3.0 (0.3)	4,582	3.6 (0.3)
중하	8,459	2.8 (0.2)	3,729	3.0 (0.3)	4,730	2.7 (0.3)
중상	8,466	3.3 (0.3)	3,774	2.7 (0.3)	4,692	3.8 (0.4)
상	8,501	2.5 (0.2)	3,807	2.2 (0.3)	4,694	2.8 (0.3)
거주지역(표준화)³⁾						
동	26,917	2.7 (0.1)	11,967	2.5 (0.2)	14,950	2.8 (0.2)
읍면	7,157	2.9 (0.3)	3,157	2.9 (0.3)	4,000	2.9 (0.4)
소득수준(표준화)						
하	8,201	3.1 (0.2)	3,619	3.0 (0.3)	4,582	3.3 (0.3)
중하	8,459	2.6 (0.2)	3,729	2.8 (0.3)	4,730	2.3 (0.2)
중상	8,466	3.0 (0.2)	3,774	2.6 (0.3)	4,692	3.3 (0.3)
상	8,501	2.2 (0.2)	3,807	2.1 (0.3)	4,694	2.2 (0.3)

1) 만성중이염 유병률 : 일측 혹은 양측 고막의 천공 또는 진주종(함입낭, 진주종, 선천성 진주종)이 있는 분율, 만4세이상

2) 소득수준 : 월가구균등화소득(월가구소득/√가구원수)을 성별·연령별(5세단위) 사분위로 분류

3) 2005년 추계인구로 연령표준화

* : 변동계수(coefficient of variability) 25-50%, ** : 변동계수 50%이상

표 3-74. 일측성 난청유병률¹⁾ : 성별, 만12세이상, 사회경제적위치지표별, 2009-2012

(단위 : %)

구 분	전체		남자		여자	
	n	유병률 (표준오차)	n	유병률 (표준오차)	n	유병률 (표준오차)
12세이상	22,652	5.7 (0.2)	9,923	6.0 (0.3)	12,729	5.5 (0.3)
19세이상	20,320	6.3 (0.3)	8,679	6.6 (0.4)	11,641	6.0 (0.3)
30세이상	17,865	7.4 (0.3)	7,648	7.9 (0.4)	10,217	7.0 (0.3)
연령(세)						
12-18	2,332	1.1 (0.3)	1,244	1.4 (0.4)*	1,088	0.8 (0.3)*
19-29	2,455	1.8 (0.4)	1,031	1.8 (0.5)*	1,424	1.7 (0.4)
30-39	3,755	2.1 (0.4)	1,533	2.2 (0.4)	2,222	1.9 (0.5)
40-49	3,718	3.5 (0.4)	1,613	3.8 (0.6)	2,105	3.3 (0.5)
50-59	3,831	7.9 (0.6)	1,594	9.2 (0.9)	2,237	6.7 (0.7)
60-69	3,469	14.2 (0.8)	1,579	16.0 (1.2)	1,890	12.6 (0.9)
70+	3,092	19.9 (0.9)	1,329	22.1 (1.3)	1,763	18.4 (1.1)
19-64	15,569	4.3 (0.3)	6,607	4.7 (0.4)	8,962	3.9 (0.3)
65+	4,751	18.6 (0.7)	2,072	20.8 (1.1)	2,679	17.0 (0.9)
거주지역						
동	18,044	5.1 (0.3)	7,877	5.5 (0.4)	10,167	4.6 (0.3)
읍면	4,608	8.6 (0.6)	2,046	8.1 (0.7)	2,562	9.1 (0.7)
소득수준²⁾						
하	5,406	5.8 (0.4)	2,357	6.5 (0.6)	3,049	5.2 (0.4)
중하	5,611	6.0 (0.4)	2,449	6.4 (0.6)	3,162	5.5 (0.4)
중상	5,668	5.9 (0.4)	2,472	5.4 (0.6)	3,196	6.5 (0.6)
상	5,700	5.1 (0.4)	2,528	5.7 (0.6)	3,172	4.5 (0.4)
거주지역(표준화)³⁾						
동	18,044	4.9 (0.3)	7,877	5.6 (0.4)	10,167	4.3 (0.3)
읍면	4,608	5.8 (0.5)	2,046	5.7 (0.6)	2,562	6.0 (0.6)
소득수준(표준화)						
하	5,406	5.5 (0.3)	2,357	6.4 (0.5)	3,049	4.6 (0.4)
중하	5,611	5.3 (0.3)	2,449	6.1 (0.5)	3,162	4.7 (0.4)
중상	5,668	5.3 (0.4)	2,472	5.1 (0.5)	3,196	5.5 (0.5)
상	5,700	4.6 (0.4)	2,528	5.5 (0.6)	3,172	3.7 (0.4)

1) 일측성 난청유병률 : 일측의 순음청력평균치(500, 1000, 2000, 3000Hz의 평균)가 40dB 이상인 분율, 만12세이상

2) 소득수준 : 월가구균등화소득(월가구소득/√가구원수)을 성별·연령별(5세단위) 사분위로 분류

3) 2005년 추계인구로 연령표준화

* : 변동계수(coefficient of variability) 25-50%, ** : 변동계수 50%이상

표 3-75. 양측성 난청유병률¹⁾ : 성별, 만12세이상, 사회경제적위치지표별, 2009-2012

(단위 : %)

구 분	전체		남자		여자	
	n	유병률 (표준오차)	n	유병률 (표준오차)	n	유병률 (표준오차)
12세이상	22,652	3.7 (0.2)	9,923	3.7 (0.2)	12,729	3.7 (0.2)
19세이상	20,320	4.2 (0.2)	8,679	4.2 (0.2)	11,641	4.1 (0.2)
30세이상	17,865	5.1 (0.2)	7,648	5.3 (0.3)	10,217	5.0 (0.3)
연령(세)						
12-18	2,332	0.3 (0.1)*	1,244	0.3 (0.2)**	1,088	0.3 (0.2)**
19-29	2,455	0.2 (0.1)**	1,031	0.2 (0.1)**	1,424	0.1 (0.1)**
30-39	3,755	0.2 (0.1)*	1,533	0.2 (0.1)**	2,222	0.3 (0.1)**
40-49	3,718	0.7 (0.2)*	1,613	1.0 (0.3)*	2,105	0.4 (0.2)*
50-59	3,831	2.5 (0.3)	1,594	3.1 (0.6)	2,237	2.0 (0.4)
60-69	3,469	9.6 (0.6)	1,579	12.2 (1.1)	1,890	7.3 (0.7)
70+	3,092	27.0 (1.1)	1,329	29.0 (1.5)	1,763	25.7 (1.3)
19-64	15,569	1.3 (0.1)	6,607	1.5 (0.2)	8,962	1.0 (0.1)
65+	4,751	22.1 (0.8)	2,072	24.5 (1.2)	2,679	20.4 (1.0)
거주지역						
동	18,044	3.1 (0.2)	7,877	3.2 (0.2)	10,167	3.1 (0.2)
읍면	4,608	6.2 (0.5)	2,046	6.0 (0.6)	2,562	6.3 (0.7)
소득수준²⁾						
하	5,406	3.9 (0.3)	2,357	4.1 (0.4)	3,049	3.7 (0.4)
중하	5,611	4.0 (0.3)	2,449	4.4 (0.4)	3,162	3.6 (0.4)
중상	5,668	3.6 (0.3)	2,472	3.4 (0.4)	3,196	3.8 (0.4)
상	5,700	3.3 (0.3)	2,528	2.9 (0.3)	3,172	3.7 (0.4)
거주지역(표준화)³⁾						
동	18,044	3.1 (0.1)	7,877	3.6 (0.2)	10,167	2.7 (0.2)
읍면	4,608	3.4 (0.3)	2,046	4.0 (0.3)	2,562	2.9 (0.3)
소득수준(표준화)						
하	5,406	3.6 (0.2)	2,357	4.3 (0.3)	3,049	3.0 (0.3)
중하	5,611	3.3 (0.2)	2,449	4.2 (0.4)	3,162	2.6 (0.2)
중상	5,668	3.0 (0.2)	2,472	3.2 (0.3)	3,196	2.8 (0.3)
상	5,700	2.8 (0.2)	2,528	2.9 (0.3)	3,172	2.6 (0.2)

1) 양측성 난청유병률 : 양측의 순음청력평균치(500, 1000, 2000, 3000Hz의 평균)가 40dB 이상인 분율, 만12세이상

2) 소득수준 : 월가구균등화소득(월가구소득/ $\sqrt{\text{가구원수}}$)을 성별·연령별(5세단위) 사분위로 분류

3) 2005년 통계인구로 연령표준화

* : 변동계수(coefficient of variability) 25-50%, ** : 변동계수 50%이상

표 3-76. 비염 유병률¹⁾ : 성별, 만6세이상, 사회경제적위치지표별, 2008-2012

(단위 : %)

구 분	전체		남자		여자	
	n	유병률 (표준오차)	n	유병률 (표준오차)	n	유병률 (표준오차)
6세이상	35,765	27.5 (0.5)	15,918	28.3 (0.6)	19,847	26.7 (0.5)
19세이상	29,016	26.6 (0.5)	12,341	26.8 (0.6)	16,675	26.4 (0.5)
30세이상	25,434	24.3 (0.5)	10,823	24.6 (0.6)	14,611	24.0 (0.5)
연령(세)						
6-9	2,176	28.8 (1.4)	1,149	30.5 (1.8)	1,027	26.9 (1.9)
10-18	4,573	32.7 (1.0)	2,428	35.8 (1.4)	2,145	29.2 (1.2)
19-29	3,582	36.2 (1.0)	1,518	35.5 (1.4)	2,064	36.9 (1.3)
30-39	5,411	32.2 (0.9)	2,234	31.8 (1.3)	3,177	32.5 (1.1)
40-49	5,357	24.4 (0.8)	2,327	23.2 (1.0)	3,030	25.6 (1.0)
50-59	5,276	22.0 (0.8)	2,221	22.4 (1.1)	3,055	21.6 (1.0)
60-69	4,886	18.2 (0.7)	2,169	18.5 (1.0)	2,717	17.9 (0.9)
70+	4,504	17.9 (0.8)	1,872	21.8 (1.2)	2,632	15.5 (0.9)
6-11	3,328	30.0 (1.2)	1,755	32.9 (1.6)	1,573	26.8 (1.6)
12-18	3,421	32.9 (1.1)	1,822	35.5 (1.5)	1,599	29.9 (1.4)
19-64	22,123	28.0 (0.5)	9,430	27.6 (0.6)	12,693	28.4 (0.6)
65+	6,893	18.5 (0.7)	2,911	21.4 (1.0)	3,982	16.4 (0.8)
거주지역						
동	28,051	28.6 (0.5)	12,486	29.2 (0.6)	15,565	28.1 (0.6)
읍면	7,714	22.8 (1.1)	3,432	24.4 (1.4)	4,282	21.1 (1.1)
소득수준²⁾						
하	8,666	27.7 (0.7)	3,853	29.9 (1.1)	4,813	25.5 (0.9)
중하	8,882	27.0 (0.7)	3,908	27.5 (0.9)	4,974	26.5 (0.9)
중상	8,864	28.3 (0.7)	3,958	28.7 (1.0)	4,906	27.9 (1.0)
상	8,865	27.0 (0.7)	3,983	27.0 (1.0)	4,882	27.1 (0.9)
거주지역(표준화)³⁾						
동	28,051	28.9 (0.5)	12,486	29.2 (0.6)	15,565	28.6 (0.6)
읍면	7,714	25.9 (1.3)	3,432	26.7 (1.7)	4,282	25.2 (1.3)
소득수준(표준화)						
하	8,666	28.3 (0.8)	3,853	30.2 (1.0)	4,813	26.3 (0.9)
중하	8,882	27.9 (0.7)	3,908	28.2 (1.0)	4,974	27.7 (0.9)
중상	8,864	29.1 (0.8)	3,958	29.0 (1.0)	4,906	29.1 (1.0)
상	8,865	27.8 (0.7)	3,983	27.3 (1.0)	4,882	28.5 (0.9)

1) 비염 유병률 : 최근 1년 이내 감기(발열, 인후통증)와 관련없이 재채기, 콧물, 코막힘, 코가려움증 등의 비염증상을 경험한 분율, 만6세이상

2) 소득수준 : 월가구균등화소득(월가구소득/√가구원수)을 성별·연령별(5세단위) 사분위로 분류

3) 2005년 추계인구로 연령표준화

표 3-77. 만성 비부비동염 유병률¹⁾ : 성별, 만12세이상, 사회경제적위치지표별, 2008-2012

(단위 : %)

구 분	전체		남자		여자	
	n	유병률 (표준오차)	n	유병률 (표준오차)	n	유병률 (표준오차)
12세이상	32,046	6.0 (0.2)	14,053	7.1 (0.3)	17,993	5.0 (0.2)
19세이상	28,670	6.1 (0.2)	12,253	7.1 (0.3)	16,417	5.2 (0.3)
30세이상	25,158	6.2 (0.2)	10,744	7.3 (0.3)	14,414	5.1 (0.3)
연령(세)						
12-18	3,376	5.2 (0.5)	1,800	7.0 (0.8)	1,576	3.1 (0.5)
19-29	3,512	6.0 (0.5)	1,509	6.1 (0.7)	2,003	5.8 (0.7)
30-39	5,296	5.8 (0.4)	2,214	7.0 (0.6)	3,082	4.5 (0.5)
40-49	5,307	5.2 (0.4)	2,306	6.1 (0.6)	3,001	4.3 (0.5)
50-59	5,234	7.0 (0.4)	2,205	8.3 (0.7)	3,029	5.7 (0.5)
60-69	4,861	6.7 (0.4)	2,158	8.0 (0.7)	2,703	5.5 (0.6)
70+	4,460	7.0 (0.5)	1,861	8.4 (0.8)	2,599	6.1 (0.6)
19-64	21,832	6.0 (0.2)	9,357	6.9 (0.3)	12,475	5.1 (0.3)
65+	6,838	6.9 (0.4)	2,896	8.6 (0.7)	3,942	5.8 (0.5)
거주지역						
동	24,881	5.8 (0.2)	10,889	6.9 (0.3)	13,992	4.7 (0.3)
읍면	7,165	7.1 (0.5)	3,164	7.9 (0.7)	4,001	6.2 (0.6)
소득수준²⁾						
하	7,771	6.5 (0.4)	3,399	7.4 (0.6)	4,372	5.6 (0.4)
중하	7,935	5.7 (0.4)	3,447	6.4 (0.5)	4,488	5.1 (0.5)
중상	7,938	6.2 (0.4)	3,491	7.4 (0.6)	4,447	4.9 (0.5)
상	7,961	5.6 (0.4)	3,520	7.0 (0.6)	4,441	4.2 (0.4)
거주지역(표준화)³⁾						
동	24,881	5.7 (0.2)	10,889	6.9 (0.3)	13,992	4.6 (0.3)
읍면	7,165	7.4 (0.7)	3,164	8.0 (0.9)	4,001	6.7 (0.9)
소득수준(표준화)						
하	7,771	6.5 (0.4)	3,399	7.5 (0.6)	4,372	5.5 (0.5)
중하	7,935	5.7 (0.4)	3,447	6.3 (0.5)	4,488	5.1 (0.5)
중상	7,938	6.1 (0.4)	3,491	7.3 (0.6)	4,447	4.9 (0.5)
상	7,961	5.6 (0.4)	3,520	6.9 (0.6)	4,441	4.2 (0.4)

1) 만성 비부비동염 유병률 : 3개월이상 주증상(비루 혹은 후비루, 코막힘, 안면부 동통이나 압박감, 후각장애) 중 비루 혹은 후비루, 코막힘 중 1개이상을 포함하여 2개이상 지속되거나 수축후 비강검사에서 비용종이 있는 분을, 만12세이상

2) 소득수준 : 월가구균등화소득(월가구소득/√가구원수)을 성별·연령별(5세단위) 사분위로 분류

3) 2005년 추계인구로 연령표준화

표 3-78. 비중격 만곡증 유병률¹⁾ : 성별, 만12세이상, 사회경제적위치지표별, 2008-2012

(단위 : %)

구 분	전체		남자		여자	
	n	유병률 (표준오차)	n	유병률 (표준오차)	n	유병률 (표준오차)
12세이상	32,053	47.5 (0.8)	14,058	56.4 (0.9)	17,995	38.6 (0.8)
19세이상	28,673	48.6 (0.8)	12,256	58.1 (0.9)	16,417	39.2 (0.8)
30세이상	25,161	48.3 (0.8)	10,748	57.8 (0.9)	14,413	39.3 (0.8)
연령(세)						
12-18	3,380	38.8 (1.3)	1,802	43.6 (1.7)	1,578	33.1 (1.6)
19-29	3,512	49.5 (1.3)	1,508	59.4 (1.7)	2,004	38.7 (1.5)
30-39	5,299	49.6 (1.1)	2,217	59.2 (1.4)	3,082	39.3 (1.3)
40-49	5,309	47.3 (1.1)	2,308	56.8 (1.4)	3,001	37.5 (1.3)
50-59	5,229	51.1 (1.1)	2,201	59.5 (1.5)	3,028	42.8 (1.2)
60-69	4,859	47.9 (1.1)	2,157	57.0 (1.3)	2,702	39.7 (1.3)
70+	4,465	43.2 (1.2)	1,865	53.4 (1.5)	2,600	36.8 (1.4)
19-64	21,831	49.2 (0.8)	9,356	58.6 (0.9)	12,475	39.5 (0.8)
65+	6,842	44.7 (1.1)	2,900	54.9 (1.3)	3,942	37.5 (1.2)
거주지역						
동	24,878	47.5 (0.9)	10,889	56.5 (1.0)	13,989	38.6 (0.9)
읍면	7,175	47.2 (1.7)	3,169	55.8 (2.0)	4,006	38.6 (1.7)
소득수준²⁾						
하	7,771	47.8 (1.1)	3,399	55.8 (1.3)	4,372	39.9 (1.2)
중하	7,938	47.9 (1.0)	3,450	56.7 (1.3)	4,488	39.3 (1.1)
중상	7,937	46.9 (0.9)	3,491	56.8 (1.2)	4,446	37.0 (1.1)
상	7,963	47.2 (1.1)	3,522	56.1 (1.4)	4,441	37.9 (1.2)
거주지역(표준화)³⁾						
동	24,878	47.5 (0.9)	10,889	56.6 (1.0)	13,989	38.4 (0.9)
읍면	7,175	48.0 (1.8)	3,169	56.1 (2.1)	4,006	38.9 (1.9)
소득수준(표준화)						
하	7,771	47.9 (1.1)	3,399	56.0 (1.4)	4,372	39.8 (1.2)
중하	7,938	48.2 (1.0)	3,450	57.1 (1.3)	4,488	39.4 (1.1)
중상	7,937	47.0 (1.0)	3,491	56.8 (1.2)	4,446	36.8 (1.2)
상	7,963	47.1 (1.1)	3,522	56.1 (1.4)	4,441	37.7 (1.3)

1) 비중격만곡증 유병률 : 수축후 비강검사에서 비중격만곡이 있는 분율, 만12세이상

2) 소득수준 : 월가구균등화소득(월가구소득/√가구원수)을 성별·연령별(5세단위) 사분위로 분류

3) 2005년 추계인구로 연령표준화

표 3-79. 후각장애 유병률¹⁾ : 성별, 만19세이상, 사회경제적위치지표별, 2008-2012

(단위 : %)

구 분	전체		남자		여자	
	n	유병률 (표준오차)	n	유병률 (표준오차)	n	유병률 (표준오차)
19세이상	29,007	4.9 (0.2)	12,336	4.7 (0.3)	16,671	5.0 (0.2)
30세이상	25,426	5.5 (0.2)	10,819	5.2 (0.3)	14,607	5.7 (0.3)
연령(세)						
19-29	3,581	2.3 (0.3)	1,517	2.8 (0.5)	2,064	1.7 (0.4)
30-39	5,409	2.9 (0.3)	2,232	3.1 (0.4)	3,177	2.6 (0.4)
40-49	5,356	3.9 (0.3)	2,327	4.3 (0.5)	3,029	3.5 (0.4)
50-59	5,273	5.9 (0.4)	2,220	4.9 (0.6)	3,053	6.8 (0.6)
60-69	4,886	8.8 (0.6)	2,169	8.2 (0.8)	2,717	9.5 (0.7)
70+	4,502	10.3 (0.6)	1,871	10.7 (0.9)	2,631	10.0 (0.7)
19-64	22,116	4.0 (0.2)	9,426	4.0 (0.3)	12,690	4.0 (0.2)
65+	6,891	10.0 (0.5)	2,910	10.1 (0.8)	3,981	10.0 (0.6)
거주지역						
동	22,333	4.5 (0.2)	9,447	4.4 (0.3)	12,886	4.5 (0.3)
읍면	6,674	6.5 (0.5)	2,889	5.9 (0.6)	3,785	7.0 (0.6)
소득수준 ²⁾						
하	7,037	5.5 (0.4)	2,984	5.4 (0.5)	4,053	5.6 (0.5)
중하	7,217	4.5 (0.3)	3,044	4.6 (0.5)	4,173	4.5 (0.4)
중상	7,191	4.5 (0.3)	3,069	4.2 (0.4)	4,122	4.8 (0.4)
상	7,159	4.7 (0.4)	3,067	4.8 (0.5)	4,092	4.6 (0.4)
거주지역(표준화) ³⁾						
동	22,333	4.4 (0.2)	9,447	4.5 (0.3)	12,886	4.2 (0.2)
읍면	6,674	5.3 (0.5)	2,889	5.4 (0.7)	3,785	5.1 (0.6)
소득수준(표준화)						
하	7,037	5.2 (0.4)	2,984	5.4 (0.5)	4,053	5.1 (0.4)
중하	7,217	4.2 (0.3)	3,044	4.4 (0.4)	4,173	4.0 (0.4)
중상	7,191	4.2 (0.3)	3,069	4.1 (0.4)	4,122	4.2 (0.4)
상	7,159	4.4 (0.3)	3,067	4.7 (0.5)	4,092	4.1 (0.4)

1) 후각장애 유병률 : 후각장애가 3개월이상 지속되고 있는 분율, 만19세이상

2) 소득수준 : 월가구균등화소득(월가구소득/√가구원수)을 성별·연령별(5세단위) 사분위로 분류

3) 2005년 추계인구로 연령표준화

표 3-80. 후두양성점막질환 유병률¹⁾ : 성별, 만19세이상, 사회경제적위치지표별, 2008-2012

(단위 : %)

구 분	전체		남자		여자	
	n	유병률 (표준오차)	n	유병률 (표준오차)	n	유병률 (표준오차)
19세이상	21,116	2.3 (0.2)	9,105	2.4 (0.2)	12,011	2.2 (0.2)
30세이상	18,322	2.2 (0.2)	7,906	2.3 (0.2)	10,416	2.1 (0.2)
연령(세)						
19-29	2,794	2.7 (0.4)	1,199	2.8 (0.6)	1,595	2.5 (0.5)
30-39	4,133	2.6 (0.3)	1,731	2.1 (0.4)	2,402	3.0 (0.4)
40-49	3,935	1.8 (0.3)	1,731	2.0 (0.4)	2,204	1.5 (0.3)
50-59	3,729	2.7 (0.3)	1,576	2.8 (0.5)	2,153	2.5 (0.4)
60-69	3,483	2.2 (0.4)	1,569	2.9 (0.6)	1,914	1.5 (0.3)
70+	3,042	1.4 (0.3)	1,299	1.4 (0.3)	1,743	1.4 (0.4)*
19-64	16,365	2.4 (0.2)	7,057	2.4 (0.2)	9,308	2.3 (0.2)
65+	4,751	1.7 (0.3)	2,048	2.3 (0.5)	2,703	1.3 (0.3)
거주지역						
동	16,114	2.3 (0.2)	6,933	2.4 (0.3)	9,181	2.2 (0.2)
읍면	5,002	2.2 (0.3)	2,172	2.2 (0.4)	2,830	2.1 (0.4)
소득수준 ²⁾						
하	5,128	2.6 (0.3)	2,220	2.7 (0.4)	2,908	2.6 (0.4)
중하	5,271	2.0 (0.3)	2,256	2.1 (0.4)	3,015	1.8 (0.3)
중상	5,256	2.3 (0.3)	2,250	2.3 (0.4)	3,006	2.3 (0.3)
상	5,179	2.3 (0.3)	2,253	2.4 (0.5)	2,926	2.1 (0.4)
거주지역(표준화) ³⁾						
동	16,114	2.3 (0.2)	6,933	2.4 (0.3)	9,181	2.2 (0.2)
읍면	5,002	2.3 (0.3)	2,172	2.1 (0.4)	2,830	2.4 (0.5)
소득수준(표준화)						
하	5,128	2.6 (0.3)	2,220	2.7 (0.4)	2,908	2.6 (0.4)
중하	5,271	2.0 (0.3)	2,256	2.2 (0.5)	3,015	1.8 (0.3)
중상	5,256	2.3 (0.3)	2,250	2.2 (0.4)	3,006	2.4 (0.3)
상	5,179	2.3 (0.3)	2,253	2.4 (0.5)	2,926	2.2 (0.4)

1) 후두양성점막질환 유병률 : 후두내시경검사 상 일측 혹은 양측에 성대 폴립이나 성대 결절이나 라인케부종이 있는 분을, 만19세이상

2) 소득수준 : 월가구균등화소득(월가구소득/√가구원수)을 성별·연령별(5세단위) 사분위로 분류

3) 2005년 추계인구로 연령표준화

* : 변동계수(coefficient of variability) 25-50%, ** : 변동계수 50%이상

표 3-81. 본인인지 음성장애 유병률¹⁾ : 성별, 만19세이상, 사회경제적위치지표별, 2008-2012

(단위 : %)

구 분	전체		남자		여자	
	n	유병률 (표준오차)	n	유병률 (표준오차)	n	유병률 (표준오차)
19세이상	29,008	6.3 (0.2)	12,337	5.0 (0.3)	16,671	7.7 (0.3)
30세이상	25,428	6.8 (0.2)	10,819	5.6 (0.3)	14,609	8.0 (0.3)
연령(세)						
19-29	3,580	4.3 (0.4)	1,518	2.7 (0.4)	2,062	6.0 (0.6)
30-39	5,409	5.4 (0.4)	2,232	4.0 (0.5)	3,177	6.8 (0.6)
40-49	5,356	5.8 (0.4)	2,326	4.6 (0.5)	3,030	7.0 (0.6)
50-59	5,275	7.6 (0.5)	2,221	5.8 (0.6)	3,054	9.3 (0.7)
60-69	4,886	8.5 (0.5)	2,169	7.5 (0.7)	2,717	9.4 (0.7)
70+	4,502	9.4 (0.6)	1,871	10.1 (0.9)	2,631	8.9 (0.7)
19-64	22,117	5.9 (0.2)	9,427	4.5 (0.3)	12,690	7.4 (0.3)
65+	6,891	8.9 (0.5)	2,910	8.9 (0.6)	3,981	8.8 (0.6)
거주지역						
동	22,334	6.3 (0.2)	9,449	4.8 (0.3)	12,885	7.7 (0.3)
읍면	6,674	6.6 (0.5)	2,888	5.7 (0.6)	3,786	7.4 (0.7)
소득수준 ²⁾						
하	7,040	6.7 (0.4)	2,987	5.6 (0.5)	4,053	7.6 (0.5)
중하	7,213	6.5 (0.4)	3,042	4.9 (0.5)	4,171	8.1 (0.6)
중상	7,190	6.1 (0.4)	3,068	4.8 (0.5)	4,122	7.4 (0.5)
상	7,161	6.1 (0.4)	3,068	4.7 (0.4)	4,093	7.5 (0.5)
거주지역(표준화) ³⁾						
동	22,334	6.2 (0.2)	9,449	4.9 (0.3)	12,885	7.6 (0.3)
읍면	6,674	6.0 (0.5)	2,888	5.0 (0.6)	3,786	7.0 (0.7)
소득수준(표준화)						
하	7,040	6.4 (0.4)	2,987	5.5 (0.5)	4,053	7.4 (0.5)
중하	7,213	6.2 (0.4)	3,042	4.7 (0.4)	4,171	7.8 (0.6)
중상	7,190	6.0 (0.4)	3,068	4.7 (0.5)	4,122	7.3 (0.5)
상	7,161	5.8 (0.4)	3,068	4.6 (0.4)	4,093	7.2 (0.5)

1) 본인인지 음성장애 유병률 : 현재 본인의 목소리에 이상을 경험한 분율, 만19세이상

2) 소득수준 : 월가구균등화소득(월가구소득/√가구원수)을 성별·연령별(5세단위) 사분위로 분류

3) 2005년 통계인구로 연령표준화

표 3-82. 골관절염 유병률¹⁾ : 성별, 만50세이상, 사회경제적위치지표별, 2012

(단위 : %)

구 분	전체		남자		여자	
	n	유병률(표준오차)	n	유병률(표준오차)	n	유병률(표준오차)
50세이상	3,008	10.2 (0.7)	1,249	3.3 (0.5)	1,759	16.0 (1.1)
65세이상	1,419	20.6 (1.5)	596	7.0 (1.1)	823	30.0 (2.3)
연령(세)						
50-59	1,052	3.0 (0.6)	426	0.8 (0.4)*	626	5.1 (1.2)
60-69	995	12.1 (1.4)	428	3.7 (1.0)*	567	19.3 (2.3)
70+	961	22.2 (1.8)	395	8.8 (1.4)	566	30.6 (2.8)
거주지역						
동	2,197	8.7 (0.8)	912	2.7 (0.5)	1,285	13.7 (1.3)
읍면	811	14.7 (1.5)	337	4.8 (1.0)	474	22.8 (2.3)
소득수준 ²⁾						
하	729	13.6 (1.7)	304	4.2 (1.0)	425	21.6 (2.6)
중하	749	10.0 (1.1)	306	3.5 (0.9)*	443	15.2 (1.7)
중상	748	9.4 (1.4)	309	3.5 (1.1)*	439	14.6 (2.3)
상	740	7.3 (1.1)	311	1.2 (0.6)*	429	12.4 (1.8)
거주지역(표준화) ³⁾						
동	2,197	9.4 (0.8)	912	3.2 (0.6)	1,285	14.2 (1.3)
읍면	811	12.6 (1.3)	337	4.2 (0.8)	474	19.5 (1.9)
소득수준(표준화)						
하	729	14.1 (1.7)	304	4.9 (1.2)	425	21.2 (2.4)
중하	749	9.9 (1.1)	306	3.5 (0.9)*	443	15.0 (1.8)
중상	748	9.4 (1.4)	309	3.8 (1.2)*	439	14.0 (2.1)
상	740	7.4 (1.0)	311	1.4 (0.6)*	429	11.8 (1.6)

1) 골관절염 유병률 : 무릎 통증이 있고 무릎관절 Kellgren Lawrence 등급이 2 이상 또는 엉덩관절 통증이 있고 엉덩관절 Kellgren Lawrence 등급이 2 이상인 대상자 비율, 만50세이상

2) 소득수준 : 월가구균등화소득(월가구소득/√가구원수)을 성별·연령별(5세단위) 사분위로 분류

3) 2005년 추계인구로 연령표준화

* : 변동계수(coefficient of variability) 25-50%, ** : 변동계수 50%이상

표 3-83. 혈중 납 수준 : 성별, 만10세이상, 2012

(단위 : ug/dL)

연령	n	기하평균(신뢰구간)	백분위수						
			5	10	25	50	75	90	95
전체									
10세이상	2,412	1.88 (1.83-1.92)	0.87	1.04	1.37	1.92	2.58	3.31	3.85
20세이상	2,013	2.03 (1.98-2.08)	1.00	1.18	1.52	2.06	2.73	3.40	3.98
연령(세)									
10-18	365	1.15 (1.09-1.20)	0.64	0.72	0.95	1.19	1.43	1.80	1.99
19-29	414	1.48 (1.42-1.54)	0.74	0.86	1.17	1.53	1.92	2.38	2.77
30-39	409	1.85 (1.77-1.93)	0.95	1.17	1.42	1.84	2.38	2.96	3.69
40-49	406	2.08 (1.98-2.17)	1.06	1.18	1.58	2.15	2.76	3.44	3.88
50-59	409	2.46 (2.33-2.59)	1.17	1.38	1.96	2.50	3.15	3.97	4.91
60+	409	2.32 (2.19-2.46)	1.26	1.42	1.76	2.30	2.96	3.62	4.66
남자									
10세이상	1,195	2.13 (2.06-2.20)	1.02	1.21	1.60	2.14	2.84	3.53	4.20
20세이상	991	2.32 (2.25-2.39)	1.21	1.40	1.81	2.31	2.96	3.66	4.44
연령(세)									
10-18	190	1.25 (1.16-1.35)	0.67	0.86	1.07	1.27	1.60	1.93	2.17
19-29	194	1.67 (1.58-1.77)	0.87	1.09	1.39	1.75	2.06	2.53	2.79
30-39	202	2.11 (2.00-2.23)	1.26	1.38	1.62	2.12	2.73	3.06	3.66
40-49	203	2.52 (2.38-2.66)	1.42	1.72	2.05	2.47	3.19	3.76	4.12
50-59	203	2.76 (2.57-2.96)	1.37	1.64	2.15	2.81	3.41	4.41	5.14
60+	203	2.68 (2.45-2.94)	1.41	1.64	2.00	2.64	3.18	4.65	5.89
여자									
10세이상	1,217	1.66 (1.60-1.71)	0.78	0.93	1.23	1.62	2.32	2.91	3.45
20세이상	1,022	1.78 (1.71-1.84)	0.88	1.06	1.33	1.75	2.42	2.97	3.53
연령(세)									
10-18	175	1.03 (0.96-1.10)	0.62	0.67	0.84	1.06	1.29	1.56	1.85
19-29	220	1.30 (1.22-1.39)	0.67	0.78	1.02	1.35	1.68	2.07	2.49
30-39	207	1.61 (1.50-1.74)	0.88	1.00	1.25	1.54	2.01	2.58	3.69
40-49	203	1.70 (1.59-1.82)	0.88	1.06	1.26	1.73	2.28	2.82	3.31
50-59	206	2.19 (2.03-2.35)	1.06	1.29	1.64	2.33	2.84	3.45	4.33
60+	206	2.07 (1.93-2.23)	1.17	1.28	1.56	2.15	2.70	3.27	3.62

표 3-84. 혈중 수은 수준 : 성별, 만10세이상, 2012

(단위 : ug/L)

연령	n	기하평균(신뢰구간)	백분위수						
			5	10	25	50	75	90	95
전체									
10세이상	2,412	3.20 (3.08-3.33)	1.20	1.43	2.02	3.03	4.86	7.76	9.88
20세이상	2,013	3.51 (3.38-3.66)	1.35	1.64	2.31	3.34	5.32	8.26	10.09
연령(세)									
10-18	365	1.81 (1.71-1.91)	0.93	1.04	1.38	1.76	2.33	3.25	3.73
19-29	414	2.57 (2.41-2.75)	1.05	1.35	1.91	2.59	3.43	4.78	5.90
30-39	409	3.57 (3.34-3.82)	1.43	1.74	2.42	3.42	5.00	7.81	11.00
40-49	406	3.85 (3.61-4.11)	1.59	1.93	2.50	3.56	5.91	8.34	10.06
50-59	409	3.91 (3.60-4.25)	1.48	1.72	2.42	3.75	6.60	8.84	10.53
60+	409	3.54 (3.18-3.94)	1.20	1.38	2.09	3.39	5.64	9.52	10.77
남자									
10세이상	1,195	3.65 (3.48-3.81)	1.28	1.63	2.38	3.43	5.64	8.63	11.00
20세이상	991	4.10 (3.89-4.32)	1.53	1.91	2.64	3.95	6.14	8.99	11.35
연령(세)									
10-18	190	1.82 (1.68-1.97)	0.93	1.03	1.28	1.81	2.40	3.25	3.73
19-29	194	2.83 (2.57-3.13)	1.34	1.53	2.02	2.69	3.58	5.10	6.69
30-39	202	4.33 (3.91-4.80)	1.79	2.20	2.99	4.16	6.09	8.89	12.57
40-49	203	4.66 (4.28-5.07)	1.92	2.43	3.13	4.67	6.40	8.69	11.17
50-59	203	4.61 (4.20-5.06)	1.78	2.08	2.85	4.55	7.33	10.26	11.18
60+	203	4.09 (3.51-4.75)	1.35	1.74	2.51	3.86	7.58	10.37	14.81
여자									
10세이상	1,217	2.81 (2.66-2.97)	1.14	1.37	1.86	2.71	4.10	6.67	8.13
20세이상	1,022	3.02 (2.86-3.20)	1.22	1.44	2.01	2.85	4.35	6.95	8.78
연령(세)									
10-18	175	1.80 (1.67-1.94)	1.00	1.10	1.39	1.69	2.10	3.29	4.05
19-29	220	2.32 (2.14-2.53)	0.98	1.08	1.80	2.33	3.21	4.33	5.28
30-39	207	2.92 (2.68-3.18)	1.26	1.56	2.06	2.74	4.18	5.88	7.50
40-49	203	3.17 (2.90-3.46)	1.41	1.70	2.09	2.93	4.33	7.29	8.13
50-59	206	3.31 (2.96-3.72)	1.24	1.61	2.06	3.25	5.21	8.05	9.73
60+	206	3.17 (2.75-3.65)	1.20	1.35	1.92	3.25	5.18	7.63	9.88

표 3-85. 혈중 카드뮴 수준 : 성별, 만10세이상, 2012

(단위 : ug/L)

연령	n	기하평균(신뢰구간)	백분위수						
			5	10	25	50	75	90	95
전체									
10세이상	2,412	0.84 (0.81-0.87)	0.24	0.31	0.54	0.91	1.40	1.96	2.30
20세이상	2,013	0.98 (0.95-1.01)	0.34	0.46	0.67	1.02	1.47	2.06	2.41
연령(세)									
10-18	365	0.31 (0.29-0.33)	0.14	0.17	0.23	0.30	0.40	0.56	0.65
19-29	414	0.55 (0.51-0.59)	0.22	0.25	0.38	0.53	0.81	1.11	1.48
30-39	409	0.82 (0.78-0.87)	0.34	0.40	0.59	0.82	1.14	1.67	2.21
40-49	406	1.13 (1.06-1.20)	0.54	0.60	0.79	1.10	1.63	2.12	2.49
50-59	409	1.25 (1.18-1.31)	0.62	0.70	0.92	1.24	1.69	2.12	2.42
60+	409	1.28 (1.18-1.39)	0.53	0.69	0.96	1.30	1.72	2.34	2.74
남자									
10세이상	1,195	0.76 (0.73-0.80)	0.23	0.30	0.50	0.82	1.23	1.80	2.13
20세이상	991	0.89 (0.84-0.93)	0.34	0.42	0.61	0.91	1.32	1.84	2.22
연령(세)									
10-18	190	0.31 (0.28-0.34)	0.12	0.16	0.22	0.31	0.40	0.55	0.73
19-29	194	0.56 (0.50-0.62)	0.19	0.24	0.38	0.52	0.86	1.17	1.48
30-39	202	0.76 (0.69-0.83)	0.33	0.34	0.53	0.76	1.10	1.65	2.15
40-49	203	1.04 (0.94-1.14)	0.48	0.57	0.72	0.98	1.47	1.95	2.30
50-59	203	1.05 (0.98-1.11)	0.56	0.62	0.77	1.07	1.37	1.75	1.99
60+	203	1.13 (1.00-1.28)	0.39	0.60	0.83	1.17	1.61	2.21	2.28
여자									
10세이상	1,217	0.92 (0.88-0.97)	0.25	0.32	0.60	1.03	1.51	2.10	2.56
20세이상	1,022	1.08 (1.03-1.14)	0.39	0.49	0.75	1.12	1.61	2.19	2.73
연령(세)									
10-18	175	0.30 (0.28-0.33)	0.16	0.19	0.23	0.30	0.39	0.56	0.60
19-29	220	0.54 (0.48-0.60)	0.24	0.27	0.39	0.53	0.79	1.07	1.40
30-39	207	0.90 (0.83-0.98)	0.44	0.48	0.65	0.88	1.23	1.68	2.22
40-49	203	1.23 (1.13-1.34)	0.59	0.65	0.88	1.29	1.74	2.21	2.84
50-59	206	1.48 (1.38-1.59)	0.76	0.85	1.13	1.47	1.96	2.42	2.77
60+	206	1.40 (1.27-1.56)	0.68	0.81	1.06	1.40	1.76	2.55	3.03

표 3-86. 뇌졸중 유병률¹⁾ : 성별, 만50세이상, 사회경제적위치지표별, 2012

(단위 : %)

구 분	전체		남자		여자	
	n	유병률(표준오차)	n	유병률(표준오차)	n	유병률(표준오차)
50세이상	3,057	2.5 (0.4)	1,274	3.1 (0.6)	1,783	2.0 (0.4)
65세이상	1,446	4.1 (0.7)	608	5.6 (1.1)	838	3.0 (0.9)*
연령(세)						
50-59	1,070	0.9 (0.3)*	435	1.0 (0.5)*	635	0.7 (0.4)**
60-69	1,009	3.5 (0.7)	435	4.7 (1.3)*	574	2.5 (0.8)*
70+	978	4.6 (0.9)	404	6.0 (1.4)	574	3.7 (1.2)*
거주지역						
동	2,240	2.7 (0.4)	934	3.4 (0.7)	1,306	2.1 (0.6)*
읍면	817	1.8 (0.5)*	340	2.1 (0.8)*	477	1.6 (0.6)*
소득수준 ²⁾						
하	739	3.0 (0.6)	310	3.1 (0.9)*	429	2.9 (0.9)*
중하	757	1.7 (0.5)*	310	1.6 (0.7)*	447	1.7 (0.7)*
중상	759	2.8 (0.6)	317	4.0 (1.2)*	442	1.7 (0.7)*
상	756	2.5 (0.7)*	317	4.0 (1.3)*	439	1.3 (0.6)*
거주지역(표준화) ³⁾						
동	2,240	3.0 (0.5)	934	4.0 (0.8)	1,306	2.2 (0.6)*
읍면	817	1.7 (0.5)*	340	2.0 (0.8)*	477	1.5 (0.6)*
소득수준(표준화)						
하	739	3.1 (0.7)	310	3.6 (1.0)*	429	2.9 (0.9)*
중하	757	1.6 (0.5)*	310	1.7 (0.7)*	447	1.7 (0.7)*
중상	759	2.9 (0.7)	317	4.3 (1.3)*	442	1.7 (0.7)*
상	756	2.6 (0.6)*	317	4.1 (1.2)*	439	1.3 (0.5)*

1) 뇌졸중 유병률 : 의사로부터 뇌졸중 진단을 받은 비율

2) 소득수준 : 월가구균등화소득(월가구소득/√가구원수)을 성별·연령별(5세단위) 사분위로 분류

3) 2005년 추계인구로 연령표준화

* : 변동계수(coefficient of variability) 25-50%, ** : 변동계수 50%이상

표 3-87. 협심증 또는 심근경색증 유병률¹⁾ : 성별, 만30세이상, 사회경제적위치지표별, 2012

(단위 : %)

구 분	전체		남자		여자	
	n	유병률(표준오차)	n	유병률(표준오차)	n	유병률(표준오차)
30세이상	4,973	2.3 (0.3)	2,062	2.4 (0.3)	2,911	2.2 (0.3)
65세이상	1,446	6.4 (0.9)	608	7.2 (1.1)	838	5.9 (1.1)
연령(세)						
30-39	959	0.2 (0.1)**	387	0.3 (0.2)**	572	0.0 (0.0)
40-49	957	0.3 (0.2)**	401	0.2 (0.2)**	556	0.4 (0.3)**
50-59	1,070	2.6 (0.6)	435	3.4 (1.0)*	635	1.8 (0.7)*
60-69	1,009	5.6 (1.0)	435	5.2 (1.4)*	574	6.0 (1.4)
70+	978	6.9 (1.0)	404	8.4 (1.5)	574	6.0 (1.3)
거주지역						
동	3,902	2.1 (0.3)	1,608	2.3 (0.4)	2,294	1.9 (0.4)
읍면	1,071	3.0 (0.6)	454	2.5 (0.6)	617	3.4 (0.8)
소득수준²⁾						
하	1,196	2.1 (0.4)	498	1.7 (0.5)*	698	2.4 (0.6)
중하	1,239	2.6 (0.5)	506	2.7 (0.8)*	733	2.6 (0.7)*
중상	1,230	2.7 (0.6)	510	3.1 (0.8)*	720	2.3 (0.8)*
상	1,249	1.6 (0.4)	522	2.2 (0.6)*	727	1.1 (0.4)*
거주지역(표준화)³⁾						
동	3,902	2.0 (0.2)	1,608	2.4 (0.4)	2,294	1.7 (0.3)
읍면	1,071	1.9 (0.4)	454	1.7 (0.4)	617	2.0 (0.5)*
소득수준(표준화)						
하	1,196	1.9 (0.4)	498	1.7 (0.5)*	698	2.1 (0.5)
중하	1,239	2.3 (0.5)	506	2.4 (0.7)*	733	2.3 (0.6)*
중상	1,230	2.1 (0.4)	510	2.7 (0.7)*	720	1.7 (0.6)*
상	1,249	1.5 (0.3)	522	2.2 (0.6)*	727	0.8 (0.3)*

1) 협심증 또는 심근경색증 유병률 : 의사로부터 협심증 또는 심근경색증 진단을 받은 분율

2) 소득수준 : 월가구균등화소득(월가구소득/√가구원수)을 성별·연령별(5세단위) 사분위로 분류

3) 2005년 추계인구로 연령표준화

* : 변동계수(coefficient of variability) 25-50%, ** : 변동계수 50%이상

표 3-88. 천식 유병률¹⁾ : 성별, 만19세이상, 사회경제적위치지표별, 2012

(단위 : %)

구 분	전체		남자		여자	
	n	유병률(표준오차)	n	유병률(표준오차)	n	유병률(표준오차)
19세이상	5,609	2.8 (0.3)	2,315	2.6 (0.4)	3,294	2.9 (0.4)
연령(세)						
19-29	637	2.4 (0.7)*	253	2.6 (1.1)*	384	2.2 (0.9)*
30-39	959	2.4 (0.6)	387	2.7 (0.9)*	572	2.1 (0.8)*
40-49	957	2.5 (0.6)*	401	2.9 (1.0)*	556	2.2 (0.7)*
50-59	1,070	2.4 (0.5)	435	1.6 (0.5)*	635	3.2 (0.9)*
60-69	1,009	3.1 (0.7)	435	2.7 (1.0)*	574	3.3 (1.1)*
70+	977	5.5 (1.0)	404	4.6 (1.3)*	573	6.0 (1.3)
19-64	4,164	2.5 (0.3)	1,707	2.5 (0.5)	2,457	2.6 (0.4)
65+	1,445	4.4 (0.7)	608	3.9 (0.9)	837	4.8 (0.9)
거주지역						
동	4,480	2.9 (0.3)	1,830	2.7 (0.5)	2,650	3.1 (0.4)
읍면	1,129	2.3 (0.5)	485	2.5 (0.8)*	644	2.1 (0.6)*
소득수준²⁾						
하	1,354	3.3 (0.6)	561	4.3 (1.1)*	793	2.3 (0.6)*
중하	1,396	3.2 (0.6)	570	1.9 (0.7)*	826	4.3 (1.0)
중상	1,384	2.0 (0.5)	573	1.8 (0.7)*	811	2.3 (0.7)*
상	1,409	2.6 (0.5)	584	2.5 (0.7)*	825	2.7 (0.7)*
거주지역(표준화)³⁾						
동	4,480	2.9 (0.3)	1,830	2.8 (0.5)	2,650	2.9 (0.4)
읍면	1,129	2.1 (0.6)*	485	2.0 (0.7)*	644	2.1 (0.9)*
소득수준(표준화)						
하	1,354	3.3 (0.6)	561	4.4 (1.1)*	793	2.2 (0.6)*
중하	1,396	2.9 (0.6)	570	1.9 (0.6)*	826	3.9 (0.9)
중상	1,384	1.9 (0.5)*	573	1.8 (0.7)*	811	2.1 (0.7)*
상	1,409	2.6 (0.5)	584	2.6 (0.8)*	825	2.5 (0.7)*

1) 천식 유병률 : 의사로부터 천식 진단을 받은 비율

2) 소득수준 : 월가구균등화소득(월가구소득/√가구원수)을 성별·연령별(5세단위) 사분위로 분류

3) 2005년 추계인구로 연령표준화

* : 변동계수(coefficient of variability) 25-50%, ** : 변동계수 50%이상

표 3-89. 운동유발성천식 유병률¹⁾ : 성별, 만19세이상, 사회경제적위치지표별, 2012

(단위 : %)

구 분	전체		남자		여자	
	n	유병률(표준오차)	n	유병률(표준오차)	n	유병률(표준오차)
19세이상	5,612	4.8 (0.4)	2,315	5.2 (0.6)	3,297	4.4 (0.5)
연령(세)						
19-29	637	5.3 (1.0)	253	4.9 (1.5)*	384	5.8 (1.5)*
30-39	959	4.6 (0.8)	387	4.8 (1.2)	572	4.3 (1.1)
40-49	957	5.2 (1.0)	401	7.8 (1.8)	556	2.6 (0.8)*
50-59	1,071	3.6 (0.7)	435	4.2 (1.1)*	636	3.1 (0.9)*
60-69	1,009	4.4 (1.1)	435	2.8 (0.9)*	574	5.9 (1.7)*
70+	979	6.1 (0.9)	404	5.3 (1.3)*	575	6.7 (1.3)
19-64	4,165	4.7 (0.4)	1,707	5.3 (0.7)	2,458	4.1 (0.5)
65+	1,447	5.5 (0.8)	608	4.6 (0.9)	839	6.1 (1.2)
거주지역						
동	4,482	4.5 (0.4)	1,830	4.8 (0.6)	2,652	4.3 (0.5)
읍면	1,130	6.1 (0.9)	485	6.9 (1.7)	645	5.2 (1.2)
소득수준²⁾						
하	1,355	6.2 (0.8)	561	7.0 (1.5)	794	5.4 (1.0)
중하	1,397	4.2 (0.7)	570	4.0 (1.0)	827	4.5 (0.9)
중상	1,385	4.0 (0.7)	573	4.7 (1.1)	812	3.4 (1.0)*
상	1,409	4.9 (0.8)	584	5.2 (1.2)	825	4.6 (1.2)*
거주지역(표준화)³⁾						
동	4,482	4.6 (0.4)	1,830	4.8 (0.6)	2,652	4.3 (0.6)
읍면	1,130	6.4 (1.0)	485	7.4 (1.9)*	645	5.2 (1.6)*
소득수준(표준화)						
하	1,355	6.3 (0.9)	561	7.1 (1.5)	794	5.5 (1.1)
중하	1,397	4.0 (0.6)	570	3.8 (0.9)	827	4.1 (0.9)
중상	1,385	4.1 (0.8)	573	4.9 (1.2)	812	3.4 (1.0)*
상	1,409	5.0 (0.9)	584	5.3 (1.3)	825	4.7 (1.2)*

1) 운동유발성천식 유병률 : 최근 1년 동안 운동중이나 운동후에 가슴에서 쌕쌕하는 소리나 휘파람 소리가 들린 적이 있는 분을

2) 소득수준 : 월가구균등화소득(월가구소득/√가구원수)을 성별·연령별(5세단위) 사분위로 분류

3) 2005년 추계인구로 연령표준화

* : 변동계수(coefficient of variability) 25-50%, ** : 변동계수 50%이상

표 3-90. 소아청소년 천식 유병률¹⁾, 운동유발성천식 유병률²⁾ : 성별 만1-18세 사회경제적위치별 2012
(단위 : %)

구 분	전체			남자			여자		
	n	유병률(표준오차)		n	유병률(표준오차)		n	유병률(표준오차)	
천식 유병률									
1-18세	1,610	4.3	(0.6)	891	4.9	(0.9)	719	3.6	(0.8)
연령(세)									
1-5	447	7.3	(1.5)	261	11.0	(2.3)	186	3.2	(1.4)*
6-11	554	3.2	(0.9)*	299	2.8	(1.0)*	255	3.6	(1.4)*
12-14	315	3.0	(1.2)*	165	4.3	(2.1)*	150	1.6	(0.9)**
15-18	294	3.8	(1.2)*	166	2.7	(1.3)*	128	5.2	(2.2)*
1-11	1,001	5.0	(0.8)	560	6.4	(1.2)	441	3.5	(1.0)*
12-18	609	3.5	(0.9)*	331	3.3	(1.2)*	278	3.7	(1.3)*
거주지역									
동	1,388	4.5	(0.7)	772	5.0	(1.0)	616	3.9	(0.9)
읍면	222	3.1	(1.2)*	119	4.4	(2.0)*	103	1.7	(1.5)**
소득수준 ³⁾									
하	390	6.2	(1.4)	218	7.2	(2.1)*	172	5.2	(1.9)*
중하	398	3.8	(1.0)*	220	4.6	(1.4)*	178	3.0	(1.4)*
중상	407	3.1	(0.9)*	222	3.5	(1.4)*	185	2.7	(1.1)*
상	402	3.6	(1.1)*	226	4.0	(1.4)*	176	3.1	(1.7)**
운동유발성천식 유병률									
1-18세	1,610	3.3	(0.6)	891	3.5	(0.7)	719	3.1	(0.9)*
연령(세)									
1-5	447	2.4	(1.0)*	261	3.1	(1.1)*	186	1.6	(1.1)**
6-11	554	2.4	(0.8)*	299	3.4	(1.5)*	255	1.3	(0.7)**
12-14	315	4.5	(1.2)*	165	5.5	(2.0)*	150	3.4	(1.3)*
15-18	294	4.3	(1.5)*	166	2.6	(1.3)**	128	6.4	(3.1)*
1-11	1,001	2.4	(0.6)*	560	3.3	(1.0)*	441	1.4	(0.6)*
12-18	609	4.4	(1.0)	331	3.7	(1.1)*	278	5.1	(1.9)*
거주지역									
동	1,388	3.3	(0.6)	772	4.1	(0.8)	616	2.3	(0.7)*
읍면	222	3.6	(2.0)**	119	0.1	(0.1)**	103	7.2	(4.0)**
소득수준									
하	390	2.6	(1.0)*	218	2.2	(1.3)**	172	3.0	(1.6)**
중하	398	3.6	(1.4)*	220	3.9	(1.9)*	178	3.4	(2.3)**
중상	407	4.1	(1.2)*	222	4.1	(1.5)*	185	4.0	(2.0)*
상	402	2.8	(1.0)*	226	3.2	(1.3)*	176	2.2	(1.4)**

1) 천식 유병률 : 의사로부터 천식 진단을 받은 분을

2) 운동유발성천식 유병률 : 최근 1년 동안 운동중이나 운동후에 가슴에서 썹썹하는 소리나 휘파람 소리가 들린 적이 있는 분을

3) 소득수준 : 월가구균등화소득(월가구소득/√가구원수)을 성별·연령별(5세단위) 사분위로 분류

* : 변동계수(coefficient of variability) 25-50%, ** : 변동계수 50%이상

표 3-91. 알레르기성비염 유병률¹⁾ : 성별, 만19세이상, 사회경제적위치지표별, 2012

(단위 : %)

구 분	전체		남자		여자	
	n	유병률(표준오차)	n	유병률(표준오차)	n	유병률(표준오차)
19세이상	5,770	15.7 (0.8)	2,399	14.1 (0.9)	3,371	17.1 (1.0)
연령(세)						
19-29	638	24.3 (2.2)	253	21.8 (2.8)	385	26.9 (2.8)
30-39	975	22.5 (1.7)	395	19.7 (2.4)	580	25.4 (2.4)
40-49	974	14.6 (1.2)	409	11.2 (1.7)	565	18.0 (1.9)
50-59	1,084	12.3 (1.2)	448	11.5 (1.8)	636	13.1 (1.8)
60-69	1,035	7.4 (1.0)	453	7.4 (1.5)	582	7.3 (1.3)
70+	1,064	3.7 (0.6)	441	4.2 (1.0)	623	3.4 (0.8)
19-64	4,220	17.7 (0.9)	1,742	15.6 (1.1)	2,478	19.9 (1.2)
65+	1,550	4.2 (0.6)	657	4.4 (0.8)	893	4.1 (0.7)
거주지역						
동	4,577	16.3 (0.9)	1,882	14.6 (1.1)	2,695	17.9 (1.1)
읍면	1,193	12.8 (1.2)	517	12.3 (1.5)	676	13.4 (2.1)
소득수준²⁾						
하	1,404	13.4 (1.1)	582	11.6 (1.7)	822	15.0 (1.5)
중하	1,423	16.4 (1.4)	590	14.7 (1.9)	833	18.0 (1.7)
중상	1,413	17.2 (1.5)	590	17.1 (2.0)	823	17.3 (2.2)
상	1,446	16.0 (1.4)	601	13.8 (1.7)	845	18.2 (2.0)
거주지역(표준화)³⁾						
동	4,577	16.8 (0.9)	1,882	14.8 (1.1)	2,695	18.8 (1.2)
읍면	1,193	17.5 (1.7)	517	14.9 (2.0)	676	21.0 (3.2)
소득수준(표준화)						
하	1,404	14.1 (1.2)	582	12.3 (1.8)	822	16.0 (1.6)
중하	1,423	17.9 (1.5)	590	15.5 (1.9)	833	20.5 (1.9)
중상	1,413	18.6 (1.6)	590	17.9 (2.1)	823	19.7 (2.3)
상	1,446	16.8 (1.5)	601	14.1 (1.8)	845	19.8 (2.2)

1) 알레르기성비염 유병률 : 의사로부터 알레르기성비염 진단을 받은 비율

2) 소득수준 : 월가구균등화소득(월가구소득/√가구원수)을 성별·연령별(5세단위) 사분위로 분류

3) 2005년 추계인구로 연령표준화

표 3-92. 아토피피부염 유병률¹⁾ : 성별, 만19세이상, 사회경제적위치지표별, 2012

(단위 : %)

구 분	전체		남자		여자	
	n	유병률(표준오차)	n	유병률(표준오차)	n	유병률(표준오차)
19세이상	5,609	2.9 (0.3)	2,315	2.4 (0.4)	3,294	3.4 (0.5)
연령(세)						
19-29	637	8.8 (1.2)	253	7.2 (1.7)	384	10.5 (1.9)
30-39	959	2.3 (0.5)	387	1.3 (0.6)*	572	3.3 (0.8)
40-49	957	1.4 (0.4)*	401	1.0 (0.5)*	556	1.9 (0.7)*
50-59	1,070	1.1 (0.4)*	435	0.7 (0.5)**	635	1.4 (0.5)*
60-69	1,009	0.9 (0.3)*	435	1.5 (0.7)*	574	0.3 (0.3)**
70+	977	1.3 (0.5)*	404	1.7 (0.7)*	573	1.1 (0.6)**
19-64	4,164	3.2 (0.4)	1,707	2.4 (0.4)	2,457	3.9 (0.5)
65+	1,445	1.3 (0.4)*	608	1.9 (0.7)*	837	0.8 (0.4)**
거주지역						
동	4,480	3.0 (0.4)	1,830	2.3 (0.5)	2,650	3.6 (0.5)
읍면	1,129	2.5 (0.6)	485	2.8 (0.9)*	644	2.3 (0.8)*
소득수준²⁾						
하	1,354	2.7 (0.6)	561	2.3 (0.8)*	793	3.1 (0.8)*
중하	1,396	2.9 (0.6)	570	3.2 (1.0)*	826	2.5 (0.8)*
중상	1,384	2.3 (0.5)	573	1.6 (0.7)*	811	3.0 (0.8)*
상	1,409	3.6 (0.8)	584	2.4 (0.9)*	825	4.7 (1.1)
거주지역(표준화)³⁾						
동	4,480	3.2 (0.4)	1,830	2.4 (0.5)	2,650	3.9 (0.6)
읍면	1,129	3.3 (0.8)	485	3.4 (1.2)*	644	2.8 (1.1)*
소득수준(표준화)						
하	1,354	2.9 (0.7)	561	2.4 (0.8)*	793	3.5 (1.0)*
중하	1,396	3.2 (0.7)	570	3.5 (1.1)*	826	2.9 (0.9)*
중상	1,384	2.4 (0.5)	573	1.5 (0.7)*	811	3.2 (0.9)*
상	1,409	4.0 (0.8)	584	2.7 (1.0)*	825	5.5 (1.3)

1) 아토피피부염 유병률 : 의사로부터 아토피피부염 진단을 받은 비율

2) 소득수준 : 월가구균등화소득(월가구소득/√가구원수)을 성별·연령별(5세단위) 사분위로 분류

3) 2005년 추계인구로 연령표준화

* : 변동계수(coefficient of variability) 25-50%, ** : 변동계수 50%이상

표 3-93. 류마티스성관절염 유병률¹⁾ : 성별, 만30세이상, 사회경제적위치지표별, 2012

(단위 : %)

구 분	전체		남자		여자	
	n	유병률(표준오차)	n	유병률(표준오차)	n	유병률(표준오차)
30세이상	4,972	1.6 (0.2)	2,062	0.7 (0.3)*	2,910	2.5 (0.3)
65세이상	1,445	3.8 (0.6)	608	1.0 (0.4)*	837	5.8 (0.9)
연령(세)						
30-39	959	0.3 (0.2)*	387	0.1 (0.1)**	572	0.6 (0.3)**
40-49	957	0.9 (0.4)*	401	0.7 (0.7)**	556	1.2 (0.5)*
50-59	1,070	1.6 (0.4)	435	1.4 (0.6)*	635	1.9 (0.5)*
60-69	1,009	2.7 (0.6)	435	0.6 (0.3)**	574	4.6 (1.0)
70+	977	4.5 (0.7)	404	0.9 (0.5)**	573	6.7 (1.2)
거주지역						
동	3,902	1.7 (0.2)	1,608	0.7 (0.3)*	2,294	2.6 (0.3)
읍면	1,070	1.4 (0.4)*	454	0.7 (0.4)**	616	2.1 (0.6)*
소득수준²⁾						
하	1,195	1.7 (0.5)*	498	1.3 (0.8)**	697	2.1 (0.5)
중하	1,239	1.3 (0.3)	506	0.3 (0.2)**	733	2.3 (0.5)
중상	1,230	1.7 (0.4)	510	0.2 (0.1)**	720	3.3 (0.8)
상	1,249	1.6 (0.3)	522	0.6 (0.3)*	727	2.5 (0.6)*
거주지역(표준화)³⁾						
동	3,902	1.6 (0.2)	1,608	0.7 (0.3)*	2,294	2.4 (0.3)
읍면	1,070	0.8 (0.2)*	454	0.5 (0.3)**	616	1.0 (0.3)*
소득수준(표준화)						
하	1,195	1.6 (0.4)*	498	1.2 (0.8)**	697	1.8 (0.5)*
중하	1,239	1.2 (0.3)	506	0.2 (0.2)**	733	2.0 (0.5)
중상	1,230	1.4 (0.3)	510	0.1 (0.1)**	720	2.5 (0.6)
상	1,249	1.5 (0.3)	522	0.6 (0.2)*	727	2.2 (0.6)*

1) 류마티스성관절염 유병률 : 의사로부터 류마티스성관절염 진단을 받은 분율

2) 소득수준 : 월가구균등화소득(월가구소득/√가구원수)을 성별·연령별(5세단위) 사분위로 분류

3) 2005년 추계인구로 연령표준화

* : 변동계수(coefficient of variability) 25-50%, ** : 변동계수 50%이상

표 3-94. 우울증 유병률¹⁾ : 성별, 만30세이상, 사회경제적위치지표별, 2012

(단위 : %)

구 분	전체		남자		여자	
	n	유병률(표준오차)	n	유병률(표준오차)	n	유병률(표준오차)
30세이상	4,972	4.3 (0.4)	2,062	1.9 (0.4)	2,910	6.5 (0.6)
65세이상	1,445	4.8 (0.7)	608	2.3 (0.7)*	837	6.6 (1.0)
연령(세)						
30-39	959	3.7 (0.8)	387	1.3 (0.7)**	572	6.3 (1.4)
40-49	957	4.1 (0.8)	401	2.0 (0.9)*	556	6.2 (1.3)
50-59	1,070	4.5 (0.8)	435	1.7 (0.7)*	635	7.2 (1.3)
60-69	1,009	4.7 (0.8)	435	3.1 (1.0)*	574	6.1 (1.1)
70+	977	4.8 (0.8)	404	1.7 (0.7)*	573	6.7 (1.3)
거주지역						
동	3,902	4.1 (0.4)	1,608	1.8 (0.4)	2,294	6.2 (0.7)
읍면	1,070	4.9 (0.9)	454	2.2 (0.8)*	616	7.5 (1.4)
소득수준²⁾						
하	1,195	5.9 (0.9)	498	3.0 (1.0)*	697	8.6 (1.4)
중하	1,239	3.6 (0.6)	506	1.2 (0.5)*	733	5.8 (1.1)
중상	1,230	3.7 (0.7)	510	1.5 (0.6)*	720	5.9 (1.1)
상	1,249	3.8 (0.7)	522	1.9 (0.6)*	727	5.7 (1.1)
거주지역(표준화)³⁾						
동	3,902	4.1 (0.4)	1,608	1.8 (0.4)	2,294	6.2 (0.7)
읍면	1,070	5.0 (1.0)	454	2.2 (1.0)*	616	8.1 (1.7)
소득수준(표준화)						
하	1,195	5.8 (0.9)	498	2.9 (1.0)*	697	8.5 (1.4)
중하	1,239	3.6 (0.6)	506	1.2 (0.5)*	733	5.7 (1.1)
중상	1,230	3.5 (0.7)	510	1.6 (0.7)*	720	5.7 (1.2)
상	1,249	3.8 (0.7)	522	1.8 (0.6)*	727	5.7 (1.1)

1) 우울증 유병률 : 의사로부터 우울증 진단을 받은 비율

2) 소득수준 : 월가구균등화소득(월가구소득/√가구원수)을 성별·연령별(5세단위) 사분위로 분류

3) 2005년 추계인구로 연령표준화

* : 변동계수(coefficient of variability) 25-50%, ** : 변동계수 50%이상

표 3-95. 갑상선질환 유병률¹⁾ : 성별, 만30세이상, 사회경제적위치지표별, 2012

(단위 : %)

구 분	전체		남자		여자	
	n	유병률(표준오차)	n	유병률(표준오차)	n	유병률(표준오차)
30세이상	4,972	3.3 (0.3)	2,062	0.9 (0.2)*	2,910	5.6 (0.5)
65세이상	1,445	3.5 (0.6)	608	1.2 (0.5)*	837	5.1 (0.9)
연령(세)						
30-39	959	2.9 (0.7)	387	1.0 (0.6)**	572	5.0 (1.1)
40-49	957	1.8 (0.4)	401	0.6 (0.4)**	556	3.0 (0.7)
50-59	1,070	4.8 (0.7)	435	1.0 (0.6)**	635	8.5 (1.4)
60-69	1,009	5.1 (0.8)	435	1.8 (0.6)*	574	8.0 (1.4)
70+	977	2.5 (0.6)	404	0.3 (0.3)**	573	3.9 (0.9)
거주지역						
동	3,902	3.2 (0.3)	1,608	0.6 (0.2)*	2,294	5.6 (0.5)
읍면	1,070	3.7 (0.6)	454	2.0 (0.9)*	616	5.4 (0.9)
소득수준²⁾						
하	1,195	3.5 (0.7)	498	1.5 (0.7)*	697	5.3 (1.0)
중하	1,239	2.3 (0.4)	506	0.2 (0.1)**	733	4.2 (0.8)
중상	1,230	3.1 (0.5)	510	1.1 (0.5)*	720	5.1 (0.9)
상	1,249	4.7 (0.7)	522	0.9 (0.3)*	727	8.3 (1.3)
거주지역(표준화)³⁾						
동	3,902	3.1 (0.3)	1,608	0.6 (0.2)*	2,294	5.3 (0.5)
읍면	1,070	3.9 (1.0)*	454	2.3 (1.2)**	616	5.7 (1.2)
소득수준(표준화)						
하	1,195	3.4 (0.7)	498	1.5 (0.7)*	697	5.3 (1.0)
중하	1,239	2.2 (0.4)	506	0.2 (0.1)**	733	4.0 (0.8)
중상	1,230	2.9 (0.5)	510	1.2 (0.6)*	720	4.6 (0.8)
상	1,249	4.5 (0.7)	522	0.9 (0.3)*	727	8.1 (1.3)

1) 갑상선질환 유병률 : 의사로부터 갑상선질환 진단을 받은 비율

2) 소득수준 : 월가구균등화소득(월가구소득/√가구원수)을 성별·연령별(5세단위) 사분위로 분류

3) 2005년 추계인구로 연령표준화

* : 변동계수(coefficient of variability) 25-50%, ** : 변동계수 50%이상

표 3-96. C형간염¹⁾, 간경변증²⁾ 유병률 : 성별, 만30세이상, 2012

(단위 : %)

구 분	전체		남자		여자	
	n	유병률(표준오차)	n	유병률(표준오차)	n	유병률(표준오차)
C형간염						
30세이상	4,972	0.3 (0.1)*	2,062	0.3 (0.1)*	2,910	0.4 (0.1)*
65세이상	1,445	0.7 (0.2)*	608	0.8 (0.4)*	837	0.5 (0.3)*
간경변증						
30세이상	4,972	0.5 (0.1)	2,062	0.5 (0.2)*	2,910	0.4 (0.1)*
65세이상	1,445	1.0 (0.4)*	608	1.3 (0.6)*	837	0.8 (0.5)**

1) C형간염 유병률 : 의사로부터 C형간염 진단을 받은 분율

2) 간경변증 유병률 : 의사로부터 간경변증 진단을 받은 분율

* : 변동계수(coefficient of variability) 25-50%, ** : 변동계수 50%이상

표 3-97. 소아청소년 질환별 유병률 : 성별, 만1-18세, 2012

(단위 : %)

구 분	전체			남자			여자		
	n	유병률(표준오차)		n	유병률(표준오차)		n	유병률(표준오차)	
선천성심장질환 ¹⁾									
1-18세	1611	0.9	(0.3)*	892	0.7	(0.4)**	719	1.1	(0.5)*
1-11세	1001	1.1	(0.5)*	560	1.3	(0.8)**	441	1.0	(0.6)**
12-18세	610	0.6	(0.4)**	332	0.0	(-) ⁶⁾	278	1.3	(0.8)**
아토피피부염 ²⁾									
1-18세	1611	13.0	(1.1)	892	12.3	(1.4)	719	13.8	(1.6)
1-11세	1001	14.9	(1.6)	560	15.6	(2.2)	441	14.1	(2.0)
12-18세	610	10.9	(1.5)	332	8.8	(1.9)	278	13.3	(2.5)
주의력결핍장애 ³⁾									
1-18세	1611	0.7	(0.3)*	892	1.0	(0.4)*	719	0.4	(0.2)**
1-11세	1001	0.5	(0.2)*	560	0.6	(0.4)**	441	0.3	(0.2)**
12-18세	610	1.0	(0.4)*	332	1.4	(0.7)*	278	0.6	(0.4)**
요로감염 ⁴⁾									
1-18세	1611	1.5	(0.3)	892	1.8	(0.5)*	719	1.2	(0.4)*
1-11세	1001	2.0	(0.5)	560	2.4	(0.8)*	441	1.6	(0.6)*
12-18세	610	0.9	(0.5)**	332	1.1	(0.8)**	278	0.7	(0.5)**
폐렴 ⁵⁾									
1-18세	1611	11.8	(1.3)	892	12.2	(1.6)	719	11.3	(1.7)
1-11세	1001	15.7	(1.8)	560	16.2	(2.2)	441	15.2	(2.4)
12-18세	610	7.4	(1.4)	332	7.9	(2.0)*	278	6.8	(1.8)*

1) 선천성심장질환 유병률 : 의사로부터 선천성심장질환 진단을 받은 분을

2) 아토피피부염 유병률 : 의사로부터 아토피피부염 진단을 받은 분을

3) 주의력결핍장애 유병률 : 의사로부터 주의력결핍장애 진단을 받은 분을

4) 요로감염 유병률 : 의사로부터 요로감염 진단을 받은 분을

5) 폐렴 유병률 : 의사로부터 폐렴 진단을 받은 분을

6) 분율 0.1%미만으로 표준오차 비제시

* : 변동계수(coefficient of variability) 25-50%, ** : 변동계수 50%이상

제 4 부 부 록

제 1 장 . 지 표 정 의

제 2 장 . 조 사 표

제 3 장 . 참 여 진

제 1 장 지 표 정 의

1. 건강행태

- I. 흡연
- II. 음주
- III. 신체활동
- IV. 정신건강
- V. 손상 및 안전의식
- VI. 건강검진 및 예방접종
- VII. 의료이용
- VIII. 삶의 질

2. 영양

- I. 식품 섭취
- II. 에너지 및 영양소 섭취
- III. 식생활 행태

3. 만성질환

- I. 비만
- II. 고혈압
- III. 당뇨병
- IV. 이상지혈증
- V. 만성콩팥병
- VI. 폐쇄성폐질환
- VII. 구강질환
- VIII. 빈혈
- IX. 안질환
- X. 비인후질환
- XI. 골관절염
- XII. 기타질환

4. 소득 분류 기준

1. 건강행태

1-1. 흡연

1-I-1. 현재흡연율

정의	평생 담배 5갑(100개비) 이상 피웠고 현재 담배를 피우는 분을	
산출식	분자	평생 '②5갑(100개비) 이상' 흡연자이면서 현재 '①매일피움' 또는 '②가끔피움'으로 응답한 사람 수
	분모	만19세이상 대상자 수
단위	%	
설문	19.현재 담배를 피우십니까? ①매일피움 ②가끔피움 ③과거에는 피웠으나 현재 피우지 않음	

1-I-2. 과거흡연율

정의	평생 담배 5갑(100개비) 이상 피웠고 과거에는 피웠으나 현재 담배를 피우지 않는 분을	
산출식	분자	평생 '②5갑(100개비) 이상' 흡연자이면서 '③과거에는 피웠으나 현재 피우지 않음'으로 응답한 사람 수
	분모	만19세이상 대상자 수
단위	%	
설문	19.현재 담배를 피우십니까? ①매일피움 ②가끔피움 ③과거에는 피웠으나 현재 피우지 않음	

1-I-3. 평생흡연율

정의	지금까지 살아오면서 담배를 5갑(100개비) 이상 피운 분을	
산출식	분자	평생 담배를 '②5갑(100개비) 이상' 피웠다고 응답한 사람 수
	분모	만19세이상 대상자 수
단위	%	
설문	17.지금까지 살아오는 동안 피운 담배의 양은 총 얼마나 됩니까? ①5갑(100개비) 미만 ②5갑(100개비) 이상 ③피운 적 없음	

1-I-4. 평생흡연자의 흡연시작연령

정의	평생 담배 5갑(100개비)이상 흡연한 사람이 처음으로 담배 한대를 다 피운 평균 만 나이	
산출식	분자	처음으로 담배 한 대를 다 피운 만나이의 총 합
	분모	평생 담배를 '②5갑(100개비) 이상' 피웠다고 응답한 사람 수
단위	세	
설문	18.처음으로 담배 한 대를 다 피운 시기는 언제입니까? 만 □□세	
비고	'01년 정의 : 평생 담배 100개비 이상 흡연한 사람이 처음으로 담배 한대를 다 피운 평균 만 나이	

1-I-5. 현재흡연자의 하루평균흡연량

정의	현재흡연자의 하루 평균 피우는 담배 개비 수	
산출식	분자	하루 평균 흡연한 개비의 합
	분모	만19세이상 현재흡연자 수
단위	개비	
설문	19-1.하루 평균 흡연량은? □□□개비 19-2.최근 1달 간 흡연일수? □□일 19-3.흡연한 날 하루 평균 흡연량? □□□개비	
비고	현재흡연자 : 평생 담배 5갑(100개비) 이상 피웠고 현재 담배를 피우는 사람	

1-I-6. 현재흡연자의 금연시도율

정의	현재흡연자 중 최근 1년 동안 담배를 끊고자 하루(24시간) 이상 금연을 시도한 분율	
산출식	분자	최근 1년 동안 담배를 끊고자 하루(24시간) 이상 금연한 적이 있는 현재흡연자 수
	분모	만19세이상 현재흡연자 수
단위	%	
설문	20.최근 1년 동안 담배를 끊고자 하루(24시간) 이상 금연한 적이 있습니까? ①예 ②아니오	
비고	현재흡연자 : 평생 담배 5갑(100개비) 이상 피웠고 현재 담배를 피우는 사람	

1-I-7. 현재흡연자의 1개월내금연계획률

정의	현재흡연자 중 1개월 내 금연할 계획이 있는 분율	
산출식	분자	1개월 안에 금연할 계획이 있다고 응답한 사람 수(응답보기: ①해당)
	분모	만19세이상 현재흡연자 수
단위	%	
설문	21.앞으로 1개월 안에 담배를 끊을 계획이 있습니까? ①1개월 안에 금연할 계획이 있다. ②6개월 안에 금연할 계획이 있다. ③6개월 이내는 아니지만 언젠가는 금연할 생각이 있다. ④현재로서는 전혀 금연할 생각이 없다.	
비고	현재흡연자 : 평생 담배 5갑(100개비) 이상 피웠고 현재 담배를 피우는 사람	

1-I-8. 현재비흡연자의 직장실내 간접흡연노출률

정의	현재 일을 하고 있는 현재비흡연자(과거흡연자 포함) 중 직장의 실내에서 다른 사람이 피우는 담배연기를 맡는 분율	
산출식	분자	‘②1시간 미만’ 또는 ‘③1시간 이상’이라고 응답한 사람 수
	분모	만19세이상, 현재 일을 하고 있는 현재비흡연자 수
단위	%	
설문	23.직장의 실내에서 다른 사람이 피우는 담배연기를 맡는 시간은 하루 몇 시간 정도입니까? ①0시간 ②1시간 미만 ③1시간 이상 => □□시간 ⑧직장에 다니지 않음(일을 하지 않음)	
비고	현재비흡연자 : 현재 흡연하지 않는 사람(과거흡연자 포함)	

1-I-9. 현재비흡연자의 가정실내 간접흡연노출률

정의	현재비흡연자(과거흡연자 포함) 중 가정 실내에서 다른 사람이 피우는 담배 연기를 맡는 분율	
산출식	분자	‘②1시간 미만’ 또는 ‘③1시간 이상’이라고 응답한 사람 수
	분모	만19세이상 현재비흡연자 수
단위	%	
설문	24-2.가정의 실내에서 다른 사람이 피우는 담배연기를 맡는 시간은 하루 몇 시간 정도입니까? ①0시간 ②1시간 미만 ③1시간 이상 => □□시간	
비고	현재비흡연자 : 현재 흡연하지 않는 사람(과거흡연자 포함)	

1-I-10. 흡연예방 또는 금연교육경험률

정의	최근 1년 동안 흡연예방 또는 금연에 대한 교육을 경험한 분율	
산출식	분자	‘①예’라고 응답한 사람 수
	분모	만19세이상 대상자 수
단위	%	
설문	25.최근 1년 동안 흡연예방 또는 금연에 대한 교육을 받은 적이 있습니까? ①예 ②아니오	

1-Ⅱ. 음주

1-Ⅱ-1. 평생음주율

정의	지금까지 살아오면서 1잔 이상의 술을 마신 적이 있는 분율	
산출식	분자	‘②있음’이라고 응답한 사람 수
	분모	만19세이상 대상자 수
단위	%	
설문	4.지금까지 살아오면서 1잔 이상의 술을 마신 적이 있습니까? ※제사, 차례 때 몇 모금 마셔본 것은 제외합니다. ①술을 마셔 본 적 없음 ②있음	

1-Ⅱ-2. 연간음주율

정의	최근 1년 동안 1회 이상 음주한 분율	
산출식	분자	최근 1년 동안 1회 이상 술을 마신 적이 있다고 응답한 사람 수(응답보기: ②③④⑤⑥ 해당)
	분모	만19세이상 대상자 수
단위	%	
설문	5-1.술을 얼마나 자주 마십니까? ①최근 1년 간 전혀 마시지 않았다. ②한달에 1번 미만 ③한달에 1번 정도 ④한달에 2-4번 ⑤일주일에 2-3번 ⑥일주일에 4번 이상	

1-Ⅱ-3. 월간음주율

정의	최근 1년 동안 한달에 1회 이상 음주한 분율	
산출식	분자	한달에 1회 이상 술을 마신 적이 있다고 응답한 사람 수(응답보기: ③④⑤⑥ 해당)
	분모	만19세이상 대상자 수
단위	%	
설문	5-1.술을 얼마나 자주 마십니까? ①최근 1년 간 전혀 마시지 않았다. ②한달에 1번 미만 ③한달에 1번 정도 ④한달에 2-4번 ⑤일주일에 2-3번 ⑥일주일에 4번 이상	

1-Ⅱ-4. 평생음주자의 음주시작연령

정의	평생음주자가 처음으로 술 1잔을 모두 마셔본 때의 평균 만 나이	
산출식	분자	처음 술 1잔을 모두 마셔본 만 나이의 합
	분모	만19세이상 평생음주자 수
단위	세	
설문	4-1.처음으로 술 1잔을 모두 마셔본 적은 언제입니까? ※제사, 차례 때 몇 모금 마셔본 것은 제외합니다. 만 □□세	
비고	평생음주자 : 지금까지 살아오면서 1잔 이상의 술을 마신 적이 있는 사람	

1-II-5. 고위험음주율¹⁾/연간음주자의 고위험음주율²⁾

정의	연간음주자 중 1회 평균 음주량이 7잔(여자 5잔) 이상이며 주 2회 이상 음주하는 분을	
산출식 ¹⁾	분자	5-1 문항 ⑤⑥번 응답자이면서 5-2 문항 ④⑤번 응답자(여자③④⑤번 응답자)
	분모	만19세이상 대상자 수
산출식 ²⁾	분자	5-1 문항 ⑤⑥번 응답자이면서 5-2 문항 ④⑤번 응답자(여자③④⑤번 응답자)
	분모	만19세이상 연간음주자
단위	%	
설문	5-1.술을 얼마나 자주 마십니까? ①최근 1년간 전혀 마시지 않았다 ②한달에 1번 미만 ③한달에 1번 정도 ④한달에 2-4번 ⑤일주일에 2-3번 정도 ⑥일주일에 4번 이상 5-2.한번에 술을 얼마나 마십니까? ①1-2잔 ②3-4잔 ③5-6잔 ④7-9잔 ⑤10잔 이상	
비고	연간음주자 : 최근 1년 동안 술을 마셔본 적이 있는 사람	

1-II-6. 연간음주자의 주간폭음률

정의	연간음주자 중 최근 1년간 주1회이상 한번의 술자리에서 남자의 경우 7잔(또는 맥주 5캔) 이상, 여자의 경우 5잔(또는 맥주 3캔) 이상 음주한 분을	
산출식	분자	최근1년 동안 한번의 술자리에서 7잔(또는 맥주 5캔 정도) 이상을 주1회 이상 마신 적이 있다고 응답한 남성의 수 또는 한번의 술자리에서 5잔(또는 맥주 3캔 정도) 이상을 주1회 이상 마신 적이 있다고 응답한 여성의 수(응답보기 ④⑤ 해당)
	분모	만19세이상 연간음주 남성(또는 여성)의 수
단위	%	
설문	5-3.(※남성분만 응답해 주십시오.) 한번의 술자리에서 7잔(또는 맥주 5캔 정도)이상을 마시는 횟수는 어느 정도입니까? ①전혀 없다 ②한달에 1번 미만 ③한달에 1번 정도 ④일주일에 1번 정도 ⑤거의 매일 5-4.(※여성분만 응답해 주십시오.) 한번의 술자리에서 5잔(또는 맥주 3캔 정도)이상을 마시는 횟수는 어느 정도입니까? ①전혀 없다 ②한달에 1번 미만 ③한달에 1번 정도 ④일주일에 1번 정도 ⑤거의 매일	
비고	연간음주자 : 최근 1년 동안 술을 마셔본 적이 있는 사람	

1-II-7. 평생음주자의 정상음주율

정의	평생음주자 중 AUDIT 점수가 총점 7점 이하에 해당하는 분을	
산출식	분자	AUDIT 10문항에서 총점 7점이하에 해당하는 사람 수(5-1 - 5-11문항)
	분모	만19세이상 평생음주자 수
단위	%	
설문	AUDIT 10문항:5-1-5-11문항(알코올 의존에 관한 3문항, 해로운 음주에 대한 3문항, 위험한 음주에 관한 4문항)	

1-II-8. 평생음주자의 문제음주율

정의	평생음주자 중 AUDIT 점수가 총점 8점 이상 15점 이하에 해당하는 분을	
산출식	분자	AUDIT 10문항에서 총점 8점-15점에 해당하는 사람 수
	분모	만19세이상 평생음주자 수
단위	%	
설문	AUDIT 10문항:5-1-5-11문항(알코올 의존에 관한 3문항, 해로운 음주에 대한 3문항, 위험한 음주에 관한 4문항)	

1-II-9. 평생음주자의 알코올남용률

정의	평생음주자 중 AUDIT 10문항에서 총점 16점 이상 19점 이하에 해당하는 분율	
산출식	분자	AUDIT 점수가 총점 16-19점 이상에 해당하는 사람 수
	분모	만19세이상 평생음주자 수
단위	%	
설문	AUDIT 10문항:5-1-5-11문항(알코올 의존에 관한 3문항, 해로운 음주에 대한 3문항, 위험한 음주에 관한 4문항)	

1-II-10. 평생음주자의 알코올의존율

정의	평생음주자 중 AUDIT 10문항에서 총점 20점 이상에 해당하는 분율	
산출식	분자	AUDIT 점수가 총점 20점 이상에 해당하는 사람 수
	분모	만19세이상 평생음주자 수
단위	%	
설문	AUDIT 10문항:5-1-5-11문항(알코올 의존에 관한 3문항, 해로운 음주에 대한 3문항, 위험한 음주에 관한 4문항)	

1-II-11. 평생음주자의 연간음주문제상담경험률

정의	평생음주자 중 최근 1년 동안 음주문제로 상담을 받아본 적이 있는 분율	
산출식	분자	‘①예’라고 응답한 사람 수
	분모	만19세이상 평생음주자 수
단위	%	
설문	6.최근 1년 동안 음주문제로 의료기관, 보건소, 알코올상담센터, 정신보건센터 등에서 상담을 받아본 적이 있습니까? ①예 ②아니오	

1-II-12. 자동차 또는 오토바이 운전자의 연간음주운전경험률

정의	최근 1년 동안 자동차 또는 오토바이를 운전한 사람 중 조금이라도 술을 마신 후 자동차 또는 오토바이를 운전한 적이 있는 분율	
산출식	분자	‘①예’라고 응답한 사람 수
	분모	만19세이상 최근 1년간 자동차 또는 오토바이 운전을 한 사람 수
단위	%	
설문	10-2-10-3.최근 1년 동안 조금이라도 술을 마신 후, 자전거나 오토바이, 자동차 등을 운전한 적이 있습니까? 해당하는 곳에 모두 표시해 주십시오. -자동차 : ①예 <input type="checkbox"/> <input type="checkbox"/> <input type="checkbox"/> 회 ②아니오 ③자동차를 운전하지 않는다 -오토바이 : ①예 <input type="checkbox"/> <input type="checkbox"/> <input type="checkbox"/> 회 ②아니오 ③오토바이를 운전하지 않는다	

1-II-13. 자동차 운전자의 연간음주운전경험률

정의	최근 1년 동안 자동차를 운전한 사람 중 조금이라도 술을 마신 후 자동차를 운전한 적이 있는 분율	
산출식	분자	‘①예’라고 응답한 사람 수
	분모	만19세이상 최근 1년간 자동차 운전을 한 사람 수
단위	%	
설문	10-3.최근 1년 동안 조금이라도 술을 마신 후, 자전거나 오토바이, 자동차 등을 운전한 적이 있습니까? 해당하는 곳에 모두 표시해 주십시오. -자동차 : ①예 <input type="checkbox"/> <input type="checkbox"/> <input type="checkbox"/> 회 ②아니오 ③자동차를 운전하지 않는다	

1-II-14. 오토바이 운전자의 연간음주운전경험률

정의	최근 1년 동안 오토바이를 운전한 사람 중 조금이라도 술을 마신 후 오토바이를 운전한 적이 있는 분을	
산출식	분자	'①예'라고 응답한 사람 수
	분모	만19세이상 최근 1년간 오토바이 운전을 한 사람 수
단위	%	
설문	10-2.최근 1년 동안 조금이라도 술을 마신 후, 자전거나 오토바이, 자동차 등을 운전한 적이 있습니까? 해당하는 곳에 모두 표시해 주십시오. -오토바이 : ①예 <input type="checkbox"/> <input type="checkbox"/> <input type="checkbox"/> 회 ②아니오 ③오토바이를 운전하지 않는다	

1-II-15. 자전거 운전자의 연간음주운전경험률

정의	최근 1년 동안 자전거를 운전한 사람 중 조금이라도 술을 마신 후 자전거를 운전한 적이 있는 분을	
산출식	분자	'①예'라고 응답한 사람 수
	분모	만19세이상 최근 1년간 자전거 운전을 한 사람 수
단위	%	
설문	10-1.최근 1년 동안 조금이라도 술을 마신 후, 자전거나 오토바이, 자동차 등을 운전한 적이 있습니까? 해당하는 곳에 모두 표시해 주십시오. -자전거 : ①예 <input type="checkbox"/> <input type="checkbox"/> <input type="checkbox"/> 회 ②아니오 ③자전거를 운전하지 않는다	

1-II-16. 연간음주운전차량동승률

정의	최근 1년 동안 조금이라도 술을 마신 사람이 운전하는 차량에 동승한 적이 있는 분을	
산출식	분자	1번 이상 있다고 응답한 사람 수(응답보기: ②③④⑤ 해당)
	분모	만19세이상 대상자 수
단위	%	
설문	11.최근 1년 동안 조금이라도 술을 마신 사람이 운전하는 자동차를 몇 번이나 탔습니까? ①없다 ②1번 ③2-3번 ④4-5번 ⑤6번 이상	

1-Ⅲ. 신체활동

1-Ⅲ-1. 중등도이상 신체활동실천율

정의	최근 1주일 동안 격렬한 신체활동을 1회 10분 이상, 1일 총 20분 이상, 주 3일 이상 실천 또는 중등도 신체활동을 1회 10분 이상, 1일 총 30분 이상, 주5일이상 실천한 분율	
산출식	분자	26번문항 ④⑤⑥⑦⑧번 응답자이면서 26-1번 20분 이상이거나 27번 문항 응답보기 ⑥⑦⑧번 응답자이면서 27-1번 문항 30분 이상인 응답자의 수
	분모	만19세이상 대상자 수
단위	%	
설문	<p>26.최근 1주일 동안 평소보다 몸이 매우 힘들거나 숨이 많이 가쁜 격렬한 신체활동을 <u>10분</u> 이상한 날은 며칠입니까? ① 전혀 하지 않음(☞27번으로) ②1일 ③2일 ④3일 ⑤4일 ⑥5일 ⑦6일 ⑧7일(매일)</p> <p>26-1.이러한 격렬한 신체활동을 한 날, 보통 하루에 몇 분간 했습니까? 하루에 □□시간 □□분</p> <p>27.최근 1주일 동안 평소보다 몸이 조금 힘들거나 숨이 약간 가쁜 중등도 신체활동을 <u>10분</u> 이상한 날은 며칠입니까? ① 전혀 하지 않음(☞28번으로) ②1일 ③2일 ④3일 ⑤4일 ⑥5일 ⑦6일 ⑧7일(매일)</p> <p>27-1.이러한 중등도 신체활동을 한 날, 보통 하루에 몇 분간 했습니까? 하루에 □□시간 □□분</p>	

1-Ⅲ-2. 중등도이상(걷기포함) 신체활동실천율

정의	최근 1주일 동안 격렬한 신체활동을 1회 10분 이상, 1일 총 20분 이상, 주 3일 이상 실천 또는 중등도 신체활동을 1회 10분 이상, 1일 총 30분 이상, 주5일이상 실천 또는 걷기를 1회 10분 이상, 1일 총 30분 이상 주 5일 이상 실천한 분율	
산출식	분자	26번문항 ④⑤⑥⑦⑧번 응답자이면서 26-1번 20분 이상이거나, 27번 문항 응답보기 ⑥⑦⑧번 응답자이면서 27-1번 문항 30분 이상이거나, 28번 문항 응답보기 ⑥⑦⑧번 응답자이면서 28-1번 문항 30분 이상인 응답자의 수
	분모	만19세이상 대상자 수
단위	%	
설문	<p>26.최근 1주일 동안 평소보다 몸이 매우 힘들거나 숨이 많이 가쁜 격렬한 신체활동을 <u>10분</u> 이상한 날은 며칠입니까? ① 전혀 하지 않음(☞27번으로) ②1일 ③2일 ④3일 ⑤4일 ⑥5일 ⑦6일 ⑧7일(매일)</p> <p>26-1.이러한 격렬한 신체활동을 한 날, 보통 하루에 몇 분간 했습니까? 하루에 □□시간 □□분</p> <p>27.최근 1주일 동안 평소보다 몸이 조금 힘들거나 숨이 약간 가쁜 중등도 신체활동을 <u>10분</u> 이상한 날은 며칠입니까? ① 전혀 하지 않음(☞28번으로) ②1일 ③2일 ④3일 ⑤4일 ⑥5일 ⑦6일 ⑧7일(매일)</p> <p>27-1.이러한 중등도 신체활동을 한 날, 보통 하루에 몇 분간 했습니까? 하루에 □□시간 □□분</p> <p>28.최근 1주일 동안 한번에 적어도 <u>10분</u> 이상 걷은 날은 며칠입니까? ① 전혀 하지 않음(☞29번으로) ②1일 ③2일 ④3일 ⑤4일 ⑥5일 ⑦6일 ⑧7일(매일)</p> <p>28-1.이러한 날 중 하루 동안 걷는 시간은 보통 얼마나 됩니까? 하루에 □□시간 □□분</p>	

1-III-3. 격렬한신체활동실천율

정의	최근 1주일 동안 평소보다 몸이 매우 힘들거나 숨이 많이 가쁜 격렬한 신체활동을 1회 10분 이상, 1일 총 20분 이상, 주 3일 이상 실천한 분을	
산출식	분자	격렬한 신체활동을 1회 10분 이상, 1일 총 20분 이상 주 3일 이상 실천한 사람 수(26번 문항 ④⑤⑥⑦⑧ 이고 26-1번 20분 이상)
	분모	만19세이상 대상자 수
단위	%	
설문	26.최근 1주일 동안 평소보다 몸이 매우 힘들거나 숨이 많이 가쁜 격렬한 신체활동을 10분 이상한 날은 며칠입니까? ① 전혀 하지 않음(☞27번으로) ②1일 ③2일 ④3일 ⑤4일 ⑥5일 ⑦6일 ⑧7일(매일) 26-1.이러한 격렬한 신체활동을 한 날, 보통 하루에 몇 분간 했습니까? 하루에 □□시간 □□분	

1-III-4. 중등도신체활동실천율

정의	최근 1주일 동안 평소보다 몸이 조금 힘들거나 숨이 약간 가쁜 중등도 신체활동을 1회 10분 이상, 1일 총 30분 이상, 주 5일 이상 실천한 분을	
산출식	분자	중등도 신체활동을 1회 10분 이상, 1일 총 30분 이상, 주 5일 이상 실천한 사람 수(27번 문항 응답보기 ⑥⑦⑧ 이고 27-1번 문항 30분 이상)
	분모	만19세이상 대상자 수
단위	%	
설문	27.최근 1주일 동안 평소보다 몸이 조금 힘들거나 숨이 약간 가쁜 중등도 신체활동을 10분 이상한 날은 며칠입니까? ① 전혀 하지 않음(☞28번으로) ②1일 ③2일 ④3일 ⑤4일 ⑥5일 ⑦6일 ⑧7일(매일) 27-1.이러한 중등도 신체활동을 한 날, 보통 하루에 몇 분간 했습니까? 하루에 □□시간 □□분	

1-III-5. 걷기실천율

정의	최근 1주일 동안 걷기를 1회 10분 이상, 1일 총 30분 이상 주 5일 이상 실천한 분을	
산출식	분자	걷기를 1회 10분 이상, 1일 총 30분 이상 주 5일 이상 실천한 사람 수(28번 문항 응답보기 ⑥⑦⑧ 이고 28-1번 문항 30분 이상)
	분모	만19세이상 대상자 수
단위	%	
설문	28.최근 1주일 동안 한번에 적어도 10분 이상 걸은 날은 며칠입니까? ① 전혀 하지 않음(☞29번으로) ②1일 ③2일 ④3일 ⑤4일 ⑥5일 ⑦6일 ⑧7일(매일) 28-1.이러한 날 중 하루 동안 걷는 시간은 보통 얼마나 됩니까? 하루에 □□시간 □□분	

1-III-6. 근력운동실천율

정의	최근 1주일 동안 팔굽혀펴기, 윗몸 일으키기, 아령, 역기, 철봉 등의 근력운동을 2일 이상 실천한 분을	
산출식	분자	근력운동을 2일 이상 했다고 응답한 사람 수(응답보기: ③④⑤⑥ 해당)
	분모	만19세이상 대상자 수
단위	%	
설문	29.최근 1주일 동안 팔굽혀펴기, 윗몸 일으키기, 아령, 역기, 철봉 등의 근력운동을 한 날은 며칠입니까? ① 전혀 하지 않음 ②1일 ③2일 ④3일 ⑤4일 ⑥5일 이상	
비고	청소년 근력운동실천율 : 최근 1주일 동안 팔굽혀펴기, 윗몸 일으키기, 아령, 역기, 철봉 등의 근력운동을 3일 이상 실천한 분을 ※ WHO 권고기준	

1-IV. 정신건강

1-IV-1. 스트레스인지율

정의	평소 일상생활 중에 스트레스를 ‘대단히 많이’ 또는 ‘많이’ 느끼는 분율	
산출식	분자	‘①대단히 많이 느낀다’ 또는 ‘②많이 느끼는 편이다’라고 응답한 사람 수
	분모	만19세이상 대상자 수
단위	%	
설문	13.평소 일상생활 중에 스트레스를 어느 정도 느끼고 있습니까? ①대단히 많이 느낀다 ②많이 느끼는 편이다 ③조금 느끼는 편이다 ④거의 느끼지 않는다	

1-IV-2. 우울증상경험률

정의	최근 1년 동안 연속적으로 2주 이상 일상생활에 지장이 있을 정도로 슬프거나 절망감 등을 느낀 분율	
산출식	분자	‘①예’라고 응답한 사람 수
	분모	만19세이상 대상자 수
단위	%	
설문	14.최근 1년 동안 연속적으로 2주 이상 일상생활에 지장이 있을 정도로 슬프거나 절망감 등을 느낀 적이 있습니까? ①예 ②아니오	

1-IV-3. 자살생각률

정의	최근 1년 동안 죽고 싶다는 생각을 해 본 적이 있는 분율	
산출식	분자	‘①예’라고 응답한 사람 수
	분모	만19세이상 대상자 수
단위	%	
설문	15.최근 1년 동안 죽고 싶다는 생각을 해 본 적이 있습니까? ①예 ②아니오	

1-IV-4. 자살생각자의 자살시도율

정의	최근 1년 동안 죽고 싶다는 생각을 한 사람 중 실제로 자살시도를 해 본 적이 있는 분율	
산출식	분자	‘①예’라고 응답한 사람 수
	분모	만19세이상 대상자 중 최근 1년 동안 죽고 싶다는 생각을 해 본 적이 있다고 응답한 사람 수
단위	%	
설문	15-1.최근 1년 동안 실제로 자살시도를 해 본 적이 있습니까? ①예 ②아니오	

1-IV-5. 정신문제상담경험률

정의	최근 1년 동안 정신적인 문제 때문에 방문, 전화, 인터넷 등을 통해 상담을 받아 본 적이 있는 분율	
산출식	분자	‘①예’라고 응답한 사람 수
	분모	만19세이상 대상자 수
단위	%	
설문	16.최근 1년 동안 정신적인 문제 때문에 방문, 전화, 인터넷 등을 통해 상담을 받아 본 적이 있습니까? ①예 ②아니오	

1-V. 손상 및 안전의식

1-V-1. 연간손상경험률

정의	최근 1년 동안 병의원이나 응급실 등에서 치료를 받아야 했던 사고나 중독을 경험한 분율	
산출식	분자	‘①예’라고 응답한 사람 수
	분모	만 19세이상 대상자 수
단위	%	
설문	1.최근 1년 동안 병의원이나 응급실 등에서 치료를 받아야 했던 사고나 중독이 발생한 적이 있습니까? ①예 ②아니오	

1-V-2. 연간손상 외병경험률

정의	최근 1년 동안 손상으로 인해 거의 하루 종일 누워서 보내야 했던 분율	
산출식	분자	‘예’라고 응답한 건수의 합
	분모	최근 1년 동안 손상 건수의 합
단위	%	
설문	6.이 사고 또는 중독으로 인하여 거의 하루 종일 누워서 보내야 했던 날이 있습니까? ①예 ②아니오	

1-V-3. 연간손상 결근결석경험률

정의	최근 1년 동안 취업자 또는 재학생 중 최근 1년간 손상으로 인해 결근이나 결석을 한 적이 있는 분율	
산출식	분자	‘예’라고 응답한 건수의 합
	분모	최근 1년간 취업자 또는 재학생 중 최근 1년 동안 손상 건수의 합
단위	%	
설문	7.이 사고 또는 중독으로 인하여 결근이나 결석을 한 적이 있습니까? ①예 ②아니오 7-1.있었다면, 며칠입니까? □□□일	
비고	취업자 : 최근 1년동안 일한적이 있는 사람 재학생 : 유치원, 보육원, 어린이집, 초등학교, 중학교, 고등학교, 대학교, 대학원에 재학중인 사람	

1-V-4. 운전자의 안전벨트착용률

정의	운전자 중 운전 시 안전벨트를 항상 착용하는 분율	
산출식	분자	‘⑤항상 맨다’고 응답한 사람 수
	분모	만19세이상 운전자 수
단위	%	
설문	7.운전할 때 안전벨트를 맵니까? ①전혀 매지 않는다 ②거의 매지 않는 편이다 ③가끔 매는 편이다 ④대체로 매는 편이다 ⑤항상 맨다 ⑧운전을 하지 않는다(비해당)	

1-V-5. 동승차량앞좌석 안전벨트착용률

정의	다른 사람이 운전하는 자동차(택시 포함)의 앞좌석 탑승 경험자 중 안전벨트를 항상 착용하는 분율	
산출식	분자	‘⑤항상 맨다’고 응답한 사람 수
	분모	만19세이상 동승차량앞좌석 탑승 경험자 수(⑧번 제외)
단위	%	
설문	8.다른 사람이 운전하는 자동차(택시 포함)의 앞좌석에 앉았을 때 안전벨트를 맵니까? ①전혀 매지 않는다 ②거의 매지 않는 편이다 ③가끔 매는 편이다 ④대체로 매는 편이다 ⑤항상 맨다 ⑧자동차 앞좌석에 앉은 적이 없다	

1-V-6. 소아의 자동차보호장구이용률

정의	자동차 탑승 경험이 있는 소아 중 보호장구(카시트, 부스터 시트 등)를 항상 이용하는 소아의 분율	
산출식	분자	항상 보호장구를 사용하는 소아(응답보기 ①)
	분모	만1-5세 자동차 탑승 경험이 있는 소아 수(⑥,⑨번제외)
단위	%	
설문	3.○○는 자동차에 탈 때 보호장구(카시트, 부스터 시트 등)를 사용합니까? ①항상 사용 ②자주 사용 ③가끔 사용 ④거의 사용하지 않음 ⑤전혀 사용하지 않음 ⑥자동차에 태우지 않음 ⑨모름	
비고	도로교통법 제 50조 1항	

1-V-7. 자전거 헬멧착용률

정의	최근 1년 동안 자전거 탑승 경험자 중 헬멧을 항상 착용하는 분율	
산출식	분자	‘①항상착용’ 이라고 응답한 사람 수
	분모	만19세이상 자전거 탑승 경험자 수
단위	%	
설문	9.최근 1년 동안 ○○는 자전거를 탈 때 얼마나 자주 헬멧을 썼습니까? ①항상 착용 ②자주 착용 ③가끔 착용 ④거의 착용하지 않음 ⑤전혀 착용하지 않음 ⑥자전거를 타지않음	

1-V-8. 소아의 자전거 헬멧착용률

정의	최근 1년 동안 자전거 탑승 경험이 있는 소아 중 헬멧을 항상 착용하는 소아의 분율	
산출식	분자	‘①항상착용’ 이라고 응답한 사람 수
	분모	만3-11세 자전거 탑승 경험이 있는 소아 수(⑥,⑨번제외)
단위	%	
설문	2.최근 1년 동안 ○○는 자전거를 탈 때 얼마나 자주 헬멧을 썼습니까? ①항상 착용 ②자주 착용 ③가끔 착용 ④거의 착용하지 않음 ⑤전혀 착용하지 않음 ⑥자전거에 태우지 않음 ⑨모름	

1-VI. 건강검진 및 예방접종

1-VI-1. 건강검진수진율

정의	최근 2년동안 건강을 위해 건강검진을 받은 분율	
산출식	분자	‘①예’라고 응답한 사람 수
	분모	만19세이상 대상자 수
단위	%	
설문	2.최근 2년 동안 건강을 위해 건강검진을 받은 적이 있습니까? ①예 ②아니오	

1-VI-2. 암검진수진율

정의	최근 2년 동안 암검진을 받은 분율	
산출식	분자	‘①예’라고 응답한 사람 수
	분모	만19세이상 대상자 수
단위	%	
설문	8.최근 2년 동안 암검진을 받은 적이 있습니까? ①예 ②아니오	

1-VI-3. 인플루엔자예방접종률

정의	최근 1년 동안 인플루엔자(계절 독감) 예방접종을 받은 분율	
산출식	분자	‘①예’라고 응답한 사람 수
	분모	만19세이상 대상자 수
단위	%	
설문	1-1.최근 1년 동안 인플루엔자(계절 독감) 예방접종을 받은 적이 있습니까? ①예 ②아니오	

1-VI-4. 소아선천성대사이상검사 수진율

정의	신생아(선천성) 대사이상 검사를 받은 분율	
산출식	분자	‘①예’으로 응답한 사람수
	분모	만1-11세 대상자 수
단위	%	
설문	6.○○○는 신생아(선천성) 대사이상 검사를 받은 적이 있습니까? ①예 ②아니오 ③모름	

1-VII. 의료이용

1-VII-1. 연간미치료율(병의원)

정의	최근 1년 동안 본인이 병의원(치과 제외)에 가고 싶을 때 가지 못한 분을	
산출식	분자	‘①예’라고 응답한 사람 수
	분모	만19세이상 대상자 수
단위	%	
설문	1.최근 1년 동안 본인이 병의원(치과 제외)에 가고 싶을 때, 가지 못한 적이 있습니까? ①예 ②아니오	

1-VII-2. 경제적 이유로 인한 미치료율(병의원)¹⁾/연간 미치료자의 경제적 이유로 인한 미치료율(병의원)²⁾

정의	최근 1년 동안 경제적인 이유로 본인이 병의원(치과 제외)에 가고 싶을 때 가지 못한 분을	
산출식 ¹⁾	분자	‘①경제적인 이유로’로 응답한 사람 수
	분모	만19세이상 대상자 수
산출식 ²⁾	분자	‘①경제적인 이유로’로 응답한 사람 수
	분모	만19세이상 병의원(치과 제외) 미치료자 수
단위	%	
설문	1.최근 1년 동안 본인이 병의원(치과 제외)에 가고 싶을 때, 가지 못한 적이 있습니까? ①예 ②아니오 1-1. 그런 적이 있다면, 다음 중 어떤 이유로 본인이 원하는 때 병의원에 가지 못했습니까? ①경제적인 이유로 ②병의원 등에 예약을 하기가 힘들어서 ③교통편이 불편해서 ④내가 갈 수 있는 시간에 병의원 등이 문을 열지 않아서 ⑤병의원 등에서 오래 기다리기 싫어서 ⑥증상이 가벼워서 ⑦기타__	

1-VII-3. 연간미치료율(치과)

정의	최근 1년 동안 본인이 치과진료가 필요하다고 생각하였으나 진료를 받지 못한 분을	
산출식	분자	‘①예’라고 응답한 사람 수
	분모	만19세이상 대상자 수
단위	%	
설문	40.최근 1년 동안, 치과치료가 필요하다고 생각하였으나 진료를 받지 못한 적이 있습니까? ①예 ②아니오	

1-VII-4. 경제적 이유로 인한 미치료율(치과)¹⁾/연간 미치료자의 경제적 이유로 인한 미치료율(치과)²⁾

정의	최근 1년 동안 경제적인 이유로 본인이 치과치료가 필요하다고 생각하였으나 진료를 받지 못한 분을	
산출식 ¹⁾	분자	‘①경제적인 이유로’로 응답한 사람 수
	분모	만19세이상 대상자 수
산출식 ²⁾	분자	‘①경제적인 이유로’로 응답한 사람 수
	분모	만19세이상 치과 미치료자 수
단위	%	
설문	40.최근 1년 동안, 치과치료가 필요하다고 생각하였으나 진료를 받지 못한 적이 있습니까? ①예 ②아니오 40-1. 진료를 받지 못한 가장 주된 이유는 무엇입니까? ①경제적인 이유로 ②치과병원(또는 보건소, 보건지소 등)이 너무 멀어서 ③직장이나 학교를 비울 수 없어서 ④거동이 불편해서 혹은 건강 문제 때문에 ⑤아이를 봐줄 사람이 없어서 ⑥다른 문제들에 비해서 덜 중요하다고 느껴서 ⑦치과 진료를 받기가 무서워서 ⑧기타__	

1-VII-5. 연간입원율

정의	최근 1년 동안 입원한 적이 있는 분율	
산출식	분자	‘①예’라고 응답한 사람 수
	분모	만19세이상 대상자 수
단위	%	
설문	최근 1년 동안, 입원한 적이 있습니까? ①예 ②아니오	

1-VII-6. 2주간 외래이용률

정의	최근 2주 동안 입원을 하지 않고, 병원(치과 포함)이나 보건소, 한의원에서 치료를 받은 적이 있는 분율	
산출식	분자	‘①예’라고 응답한 사람 수
	분모	만19세이상 대상자 수
단위	%	
설문	최근 2주 동안, 입원을 하지 않고, 병원(치과 포함)이나 보건소, 한의원에서 치료를 받은 적이 있습니까? ①예 ②아니오	

1-VII-7. 2주간 약국이용률

정의	최근 2주 동안 약, 건강식품, 위생용품 등을 사기 위해 약국을 이용한 적이 있는 분율	
산출식	분자	‘①예’라고 응답한 사람 수
	분모	만19세이상 대상자 수
단위	%	
설문	최근 2주 동안 약, 건강식품, 위생용품 등을 사기 위해 약국을 이용한 적이 있습니까? ①예 ②아니오	

1-VIII. 삶의 질

1-VIII-1. 주관적건강인지를

정의	평소에 본인의 건강이 '매우 좋음' 또는 ' 좋음'이라고 생각하는 분을	
산출식	분자	'①매우 좋음' 또는 '② 좋음'이라고 응답한 사람 수
	분모	만19세이상 대상자 수
단위	%	
설문	1.평소에 ○○○님의 건강은 어떻다고 생각하십니까? ①매우 좋음 ② 좋음 ③ 보통 ④ 나쁨 ⑤ 매우 나쁨	

1-VIII-2. EQ-5D 지수

정의	건강관련 삶의 질의 5가지 차원의 기술체계를 종합한 지표
산출식	질병관리본부(2007) 질 가중치 사용
설문	<삶의 질> EQ-5D www.euroqol.org 참조
비고	질병관리본부(남해성 등, 2007) 질 가중치 사용

1-VIII-3. EQ-VAS

정의	시각적 척도로 나타난 주관적인 오늘의 건강상태	
산출식	분자	건강상태 점수의 총합
	분모	만19세이상 대상자 수
단위	점	
설문	<삶의 질> EQ-5D www.euroqol.org 참조	

1-VIII-4. 활동제한율

정의	현재 건강상의 문제나 신체 혹은 정신적 장애로 일상생활 및 사회활동에 제한을 받은 분을	
산출식	분자	'①예'라고 응답한 사람 수
	분모	만19세이상 대상자 수
단위	%	
설문	1.현재 건강상의 문제나 신체 혹은 정신적 장애로 일상생활 및 사회활동에 제한을 받고 계십니까? ①예 ②아니오	

1-VIII-5. 월간외병경험률

정의	최근 1달 동안 질병이나 손상으로 거의 하루 종일 누워서 보내야 했던 분을	
산출식	분자	'①예'라고 응답한 사람 수
	분모	만19세이상 대상자 수
단위	%	
설문	2.최근 1달 동안 질병이나 손상으로 거의 하루 종일 누워서 보내야 했던 날이 있습니까? ①예 ②아니오	

1-VIII-6. 월간결근결석경험률

정의	취업자 또는 재학생 중 최근 1달 동안 질병이나 손상으로 결근이나 결석을 한 적이 있는 분을	
산출식	분자	'①예'라고 응답한 사람 수
	분모	만19세이상 취업자 또는 재학생 수
단위	%	
설문	3.최근 1달 동안 질병이나 손상으로 결석 또는 결근을 한 적이 있습니까? ①예 ②아니오 ③직장 또는 학교에 다니지 않음	

1-VIII-7. 2주간 이환율

정의	최근 2주 동안 만성·급성질환 및 사고 중독 등으로 몸이 아프거나 불편을 느꼈던 분을	
산출식	분자	‘①예’라고 응답한 사람 수
	분모	만19세이상 대상자 수
단위	%	
설문	2.최근 2주 동안 만성·급성질환 및 사고 중독 등으로 몸이 아프거나 불편을 느꼈던 적이 있습니까? ①예 ②아니오	

1-VIII-8. 2주간 이환일수

정의	최근 2주 동안 만성·급성질환 및 사고 중독 등으로 몸이 아프거나 불편을 느꼈던 일수	
산출식	분자	몸이 아프거나 불편을 느꼈던 일수의 총합
	분모	만19세이상 대상자 수
단위	%	
설문	2.최근 2주 동안 만성·급성질환 및 사고 중독 등으로 몸이 아프거나 불편을 느꼈던 적이 있습니까? ①예 → 2-1. 있었다면, 며칠입니까? □□일 ②아니오	

2. 영양

2-Ⅰ. 식품 섭취

2-Ⅰ-1. 식품군별 섭취량

정의	식품군별 1인 1일 평균 섭취량	
산출식	분자	식품군별 섭취량의 합
	분모	만1세이상 대상자 수
단위	g	
비고	24시간 회상법으로 조사한 섭취음식의 종류 및 양으로부터 산출 식품섭취조사표 참조	

2-Ⅰ-2. 다소비식품

정의	중량을 기준으로 1일 평균 섭취량이 높은 식품	
산출식	분자	식품별 섭취량의 합
	분모	만1세이상 대상자 수
단위	-	
비고	24시간 회상법으로 조사한 섭취음식의 종류 및 양으로부터 산출 식품섭취조사표 참조	

2-Ⅱ. 에너지 및 영양소 섭취

2-Ⅱ-1. 영양소별 섭취량

정의	에너지 및 영양소의 1일 평균섭취량	
산출식	분자	개인의 에너지 및 영양소 섭취량의 합
	분모	만1세이상 대상자 수
단위	에너지 : kcal 단백질, 지방, 탄수화물, 조섬유 : g 칼슘, 인, 나트륨, 칼륨, 철, 티아민, 리보플라빈, 나이아신, 비타민 C : mg 비타민 A : μ gRE	
비고	24시간 회상법으로 조사한 섭취음식의 종류 및 양으로부터 산출 식품섭취조사표 참조	

2-Ⅱ-2. 식품군별 영양소 섭취량

정의	식품군별 1일 에너지 및 영양소의 평균섭취량	
산출식	분자	개인의 식품군별 에너지 및 영양소 섭취량의 합
	분모	만1세이상 대상자 수
단위	에너지 : kcal 단백질, 지방, 탄수화물, 조섬유 : g 칼슘, 인, 나트륨, 칼륨, 철, 나이아신, 비타민 C : mg 티아민, 리보플라빈 : μ g 비타민 A : μ gRE	
비고	24시간 회상법으로 조사한 섭취음식의 종류 및 양으로부터 산출 식품섭취조사표 참조	

2-Ⅱ-3. 영양소별 주요 급원식품

정의	에너지 및 영양소별 섭취량에 기여도가 큰 식품	
산출식	분자	식품별 에너지 및 영양소 섭취량의 합
	분모	만1세이상 대상자 수
단위	-	
비고	24시간 회상법으로 조사한 섭취음식의 종류 및 양으로부터 산출 식품섭취조사표 참조	

2-II-4. 영양소별 영양섭취기준에 대한 섭취비율

정의	한국인 영양섭취기준의 필요추정량, 권장섭취량 혹은 충분섭취량에 대한 개인별 영양소 섭취량 백분율의 평균값	
산출식	분자	$\{(\text{영양소 섭취량})/(\text{영양섭취기준}) \times 100\}$ 의 합
	분모	만1세이상 대상자 수
단위	%	
비고	24시간 회상법으로 조사한 섭취음식의 종류 및 양으로부터 산출 영양섭취기준(2010 한국인 영양섭취기준 개정판, 한국영양학회, 2010) : 에너지, 필요추정량; 나트륨, 칼륨, 충분섭취량; 그 외 영양소, 권장섭취량 식품섭취조사표 참조	

2-II-5. 영양소별 영양섭취기준 미만 섭취자 비율

정의	에너지 및 영양소별 섭취량이 영양섭취기준 미만인 비율	
산출식	분자	섭취량이 영양섭취기준 미만인 응답자 수
	분모	만1세이상 대상자 수
단위	%	
비고	24시간 회상법으로 조사한 섭취음식의 종류 및 양으로부터 산출 영양섭취기준(2010 한국인 영양섭취기준 개정판, 한국영양학회, 2010) : 에너지, 필요추정량의 75%; 지방, 지방에너지적정비율의 하한선; 그 외 영양소, 평균필요량 식품섭취조사표 참조	

2-II-6. 영양소별 영양섭취기준 이상 섭취자 비율

정의	에너지 및 영양소별 섭취량이 영양섭취기준 이상인 비율	
산출식	분자	섭취량이 영양섭취기준 이상인 응답자 수
	분모	만1세이상 대상자 수
단위	%	
비고	24시간 회상법으로 조사한 섭취음식의 종류 및 양으로부터 산출 영양섭취기준(2010 한국인 영양섭취기준 개정판, 한국영양학회, 2010) : 에너지, 필요추정량의 125%; 지방, 지방에너지적정비율의 상한선; 나트륨, 목표섭취량; 그 외 영양소, 상한섭취량 식품섭취조사표 참조	

2-II-7. 영양섭취부족자 비율

정의	에너지 섭취량이 한국인 영양섭취기준의 필요추정량의 75% 미만이면서 칼슘, 철, 비타민 A, 리보플라빈의 섭취량이 평균필요량 미만인 비율	
산출식	분자	에너지 섭취량이 한국인 영양섭취기준의 필요추정량의 75% 미만이면서 칼슘, 철, 비타민 A, 리보플라빈의 섭취량이 평균필요량 미만을 섭취한 응답자 수
	분모	만1세이상 대상자 수
단위	%	
비고	24시간 회상법으로 조사한 섭취음식의 종류 및 양으로부터 산출 영양섭취기준 : 2010 한국인 영양섭취기준 개정판, 한국영양학회, 2010 식품섭취조사표 참조	

2-II-8. 영양섭취부족자(비타민 C 포함) 비율

정의	에너지 섭취량이 한국인 영양섭취기준의 필요추정량의 75% 미만이면서 칼슘, 철, 비타민 A, 리보플라빈, 비타민 C의 섭취량이 평균필요량 미만인 비율	
산출식	분자	에너지 섭취량이 한국인 영양섭취기준의 필요추정량의 75% 미만이면서 칼슘, 철, 비타민 A, 리보플라빈, 비타민 C의 섭취량이 평균필요량 미만을 섭취한 응답자 수
	분모	만1세이상 대상자 수
단위	%	
비고	24시간 회상법으로 조사한 섭취음식의 종류 및 양으로부터 산출 영양섭취기준 : 2010 한국인 영양섭취기준 개정판, 한국영양학회, 2010 식품섭취조사표 참조	

2-II-9. 에너지/지방과인접취자 분율

정의	에너지 섭취량이 한국인 영양섭취기준의 필요추정량의 125% 이상이면서 지방 섭취량이 에너지적정비율을 초과한 분을		
산출식	분자	에너지 섭취량이 한국인 영양섭취기준의 필요추정량의 125% 이상이면서 지방 섭취량이 에너지적정비율을 초과한 응답자 수	
	분모	만1세이상 대상자 수	
단위	%		
비고	24시간 회상법으로 조사한 섭취음식의 종류 및 양으로부터 산출 영양섭취기준 : 2010 한국인 영양섭취기준 개정판, 한국영양학회, 2010 식품섭취조사표 참조		

2-II-10. 건강 식생활 실천율

정의	지방, 나트륨, 과일/채소, 영양표시 4개 지표 중 2개 이상을 만족하는 분율(%)		
산출식	분자	지방, 나트륨, 과일/채소, 영양표시 4개 지표 중 2개 이상을 만족하는 대상자 수	
	분모	만6세이상 대상자 수	
단위	%		
비고	- 지방 : 적정수준(6-19세 15-30%, 20세 이상 15-20%)으로 섭취 - 나트륨 : 1일 2,000mg 이하로 섭취 - 과일과 채소 : 1일 500g 이상 섭취 - 영양표시 : 식품선택에 영양표시를 활용		
	국민건강증진종합계획 2020 목표지표		

2-III. 식생활 행태

2-Ⅲ-1. 아침식사 결식률

정의	{(1일전 아침식사여부에 ‘아니오’로 응답한 대상자 수)+(2일전 아침식사여부에 ‘아니오’로 응답한 대상자 수)}의 {(1일전 아침식사여부 응답자 수)+(2일전 아침식사여부 응답자 수)}에 대한 분율					
산출식	분자	1일전 아침식사여부에 ‘아니오’로 응답한 대상자 수)+(2일전 아침식사여부에 ‘아니오’로 응답한 대상자 수				
	분모	만1세이상 대상자 중 (1일전 아침식사여부 응답자 수)+(2일전 아침식사여부 응답자 수)				
단위	%					
설문	<p>지난 2일간 매끼 식사를 하셨습니까?</p> <div style="display: flex; justify-content: space-between;"> <div style="width: 48%;"> <p>2일전 아침 ①예 ②아니오</p> <p> 점심 ①예 ②아니오</p> <p> 저녁 ①예 ②아니오</p> </div> <div style="width: 48%;"> <p>1일전 아침 ①예 ②아니오</p> <p> 점심 ①예 ②아니오</p> <p> 저녁 ①예 ②아니오</p> </div> </div>					
비고	점심 및 저녁식사 결식률도 아침식사 결식률과 같은 정의로 산출					

2-III-2. 외식 섭취빈도

정의	외식 섭취빈도별 응답 분포	
산출식	분자	빈도(응답보기)별 응답자 수
	분모	만1세이상 대상자 수
단위	%	
설문	최근 1년 동안 평균적으로 외식(매식(배달음식, 포장음식 포함), 급식, 종교단체 제공음식 등)을 얼마나 자주 하셨습니까? ①하루 2회 이상 ②하루 1회 ③주 5-6회 ④주 3-4회 ⑤주 1-2회 ⑥월 1-3회 ⑦거의 안 한다	

2-III-3. 1일 1회 이상 외식자 분율

정의	외식빈도 설문에 하루 2회 이상 또는 하루 1회로 응답한 대상자 분율		
산출식	분자	외식빈도 설문에 하루 2회 이상 또는 하루 1회로 응답한 대상자 수	
	분모	만1세이상 대상자수	
단위	%		
설문	최근 1년 동안 평균적으로 외식(매식(배달음식, 포장음식 포함), 급식, 종교단체 제공음식 등)을 얼마나 자주 하셨습니까? ①하루 2회 이상 ②하루 1회 ③주 5-6회 ④주 3-4회 ⑤주 1-2회 ⑥월 1-3회 ⑦거의 안 한다		

2-III-4. 아침식사 가족동반식사율

정의	아침식사 시 대체로(일주일에 4일 이상) 가족과 함께 식사하는 분율		
산출식	분자	'예'라고 응답한 사람 수	
	분모	만1세이상 대상자 수	
단위	%		
설문	최근 1년 동안 대체로 가족(가족 중 한사람 이상)과 함께 식사하셨습니다? 끼니별로 답해주시시오. 아침 ①예 ②아니오 점심 ①예 ②아니오 저녁 ①예 ②아니오		
비고	점심 및 저녁식사 가족동반식사율도 아침식사 가족동반식사율과 같은 정의로 산출		

2-III-5. 출생 시 체중 분포

정의	출생 시 체중에 따른 분율		
산출식	분자	출생 시 체중이 '2.5kg 미만', '2.5 이상 3.0kg 미만', '3.0 이상 3.5kg 미만', '3.5 이상 4.0kg 미만', '4.0kg 이상' 등 각 범주에 해당하는 사람 수	
	분모	만1-3세 대상자 수	
단위	%		
설문	출생 시 아기의 체중은 몇 kg이었습니까?		
비고	저체중아 출생률 : 출생 체중이 2.5kg 미만인 대상자 분율		

2-III-6. 모유수유경험률

정의	모유수유 여부에 '예'로 응답한 분율		
산출식	분자	모유수유 여부에 '예'로 응답한 사람 수	
	분모	만1-3세 대상자 수	
단위	%		
설문	아기의 수유방법 및 수유기간에 관한 내용입니다.		
		모유	조제분유
	4-1. 수유 여부	①예 ②아니오	①예 ②아니오
	4-2. 시작 시기	() 주	() 주
	4-3. 총 수유기간	() 개월	() 개월
비고	조제분유수유경험률은 모유수유경험률과 같은 정의로 산출 월령별로 동일한 산출식을 적용하여 월령별 모유수유 분율, 조제분유수유 분율 산출		

2-III-7. 완전모유수유율

정의	모유수유 여부에 '예'로 응답하고 조제분유 수유 여부에 '아니오'로 응답한 분을		
산출식	분자	모유수유 여부에 '예'로 응답하고 조제분유 수유 여부에 '아니오'로 응답한 사람 수	
	분모	만1-3세 대상자 수	
단위	%		
설문	아기의 수유방법 및 수유기간에 관한 내용입니다.		
		모유	조제분유
	4-1. 수유 여부	①예 ②아니오	①예 ②아니오
	4-2. 시작 시기	() 주	() 주
	4-3. 총 수유기간	() 개월	() 개월
비고	월령별 완전모유수유율 : 수유 시작시기와 수유 기간을 고려하여, 해당시점에서 조제분유 수유 없이 모유만 수유한 대상자 분을		

2-III-8. 모유수유기간

정의	모유수유를 경험한 대상자의 총 모유수유기간의 평균		
산출식	분자	총 모유수유기간의 합	
	분모	만1-3세 대상자 중 모유수유 여부에 '예'로 응답한 사람 수	
단위	개월		
설문	아기의 수유방법 및 수유기간에 관한 내용입니다.		
		모유	조제분유
	4-1. 수유 여부	①예 ②아니오	①예 ②아니오
	4-2. 시작 시기	() 주	() 주
	4-3. 총 수유기간	() 개월	() 개월

2-III-9. 혼합수유율

정의	모유수유 여부 및 조제분유수유 여부에 모두 '예'로 응답한 분을		
산출식	분자	모유수유 여부 및 조제분유수유 여부에 모두 '예'로 응답한 사람 수	
	분모	만1-3세 대상자 수	
단위	%		
설문	아기의 수유방법 및 수유기간에 관한 내용입니다.		
		모유	조제분유
	4-1. 수유 여부	①예 ②아니오	①예 ②아니오
	4-2. 시작 시기	() 주	() 주
	4-3. 총 수유기간	() 개월	() 개월
비고	월령별 혼합수유율 : 수유 시작시기와 수유 기간을 고려하여, 해당시점에서 조제분유와 모유를 모두 수유한 대상자 분을		

2-III-10. 조제분유 시작 시기

정의	혼합수유아의 경우 조제분유를 수유하기 시작한 시기		
산출식	분자	모유수유 여부 및 조제분유수유 여부에 모두 '예'로 응답한 사람의 조제분유수유 시작 주령의 합	
	분모	모유수유 여부 및 조제분유수유 여부에 모두 '예'로 응답한 사람 수	
단위	주		
설문	아기의 수유방법 및 수유기간에 관한 내용입니다.		
		모유	조제분유
	4-1. 수유 여부	①예 ②아니오	①예 ②아니오
	4-2. 시작 시기	() 주	() 주
	4-3. 총 수유기간	() 개월	() 개월

2-III-11. 시판우유 시작 시기

정의	시판우유 섭취를 시작한 시기	
산출식	분자	시판우유 섭취를 시작한 월령의 합
	분모	만1-3세 대상자 수
단위	개월	
설문	일반우유(생우유)를 먹이기 시작한 시기는 생후 몇 개월경입니까? () 개월	
비고	이유보충식 시작 시기도 동일한 정의에 의해 산출 이유보충식 시작 시기 설문 모유나 조제분유 외의 이유보충식을 시작한 시기는 생후 몇 개월경입니까? () 개월	

2-III-12. 가공식품 선택 시 영양표시 인지율

정의	영양표시를 묻는 문항에 ‘안다’라고 응답한 사람 수	
산출식	분자	(응답변수 ①로 답한 응답자 수)
	분모	초등학생이상 대상자 수
단위	%	
설문	다음은 ‘영양표시’에 관한 내용입니다. ‘영양표시’를 알고 계십니까? ①예 ②아니오	

2-III-13. 가공식품 선택 시 영양표시 이용율

정의	가공식품 선택 시 영양표시를 읽는다고 응답한 분율	
산출식	분자	(응답변수 ①로 답한 응답자 수)
	분모	초등학생이상 대상자 수
단위	%	
설문	6번 문항에서 ‘① 예’라고 대답하신 경우에, 가공식품을 사거나 고를 때 ‘영양표시’를 읽으십니까? ①예 ②아니오	

2-III-14. 영양표시 중 관심항목

정의	가공식품 선택 시 영양표시를 읽는다고 응답한 대상의 가장 관심 있게 보는 영양표시 항목별 분율	
산출식	분자	응답변수별 응답자 수
	분모	가공식품 선택 시 영양표시를 읽는다고 응답한 사람 수
단위	%	
설문	6-1번 문항에서 ‘① 예’라고 대답하신 경우에, 영양표시 항목에서 가장 관심 있게 보는 영양소는 무엇입니까? ①열량 ②탄수화물 ③당류 ④단백질 ⑤지방 ⑥포화지방 ⑦트랜스지방 ⑧콜레스테롤 ⑨나트륨 ⑩기타	

2-III-15. 가공식품 선택 시 영양표시 영향률

정의	가공식품 구매 및 선택 시 영양표시를 읽는다고 응답한 대상 중 영양표시 내용에 영향을 받는다고 답한 분율	
산출식	분자	‘예’라고 응답한 사람 수
	분모	가공식품 선택 시 영양표시를 읽는다고 응답한 사람 수
단위	%	
설문	6-1번 문항에서 ‘① 예’라고 대답하신 경우에, 영양표시내용이 식품을 고르는 데 영향을 미칩니까? ①예 ②아니오	

2-III-16. 영양교육 및 상담 수혜율

정의	최근 1년 이내 영양교육이나 상담을 받아 본 경험이 있다고 답한 분을	
산출식	분자	‘예’라고 응답한 사람 수
	분모	초등학생이상 대상자 수
단위	%	
설문	최근 1년간 보건소, 구청, 동사무소, 복지시설, 학교, 병원 등에서 실시된 영양교육 및 상담을 받은 적이 있으십니까? ①예 ②아니오 ③비해당	

2-III-17. 최근 1년간 식이보충제 복용경험률

정의	최근 1년 이내 2주 이상 지속적으로 식이보충제를 복용한 적이 있다고 응답한 분을	
산출식	분자	최근 1년 이내 2주 이상 식이보충제 복용 경험을 묻는 문항에 ‘예’로 응답한 사람 수
	분모	만1세이상 대상자 수
단위	%	
설문	최근 1년 동안 2주이상 지속적으로 식이보충제를 복용한 적이 있습니까? ①예 ②아니오	

2-III-18. 최근 1개월간 식이보충제 복용경험률

정의	최근 1개월 동안 주1회 이상 식이보충제를 복용한 적이 있다고 응답한 분을	
산출식	분자	최근 1개월 동안 주1회 이상 식이보충제 복용 경험을 묻는 문항에 ‘예’로 응답한 사람 수
	분모	만1세이상 대상자 수
단위	%	
설문	최근 1개월 동안 주1회 이상 식이보충제를 복용한 적이 있습니까? ①예 ②아니오	

2-III-19. 식품안정성 확보가구 분율

정의	가구원 중 식품구매를 담당하는 1인에게 최근 1년간의 가구 식생활 형편을 물었을 때 ‘우리 가족 모두가 원하는 만큼의 충분한 양과 다양한 종류의 음식을 먹을 수 있었다’ 또는 ‘우리 가족 모두가 충분한 양의 음식을 먹을 수 있었으나, 다양한 종류의 음식은 먹지 못했다’로 답한 가구 분율	
산출식	분자	응답변수 ① 또는 ②로 응답한 가구 수
	분모	대상가구 수
단위	%	
설문	다음 중 지난 1년 동안 귀댁의 식생활 형편을 가장 잘 나타낸 것은 어느 것입니까? ①우리 가족 모두가 원하는 만큼의 충분한 양과 다양한 종류의 음식을 먹을 수 있었다 ②우리 가족 모두가 충분한 양의 음식을 먹을 수 있었으나, 다양한 종류의 음식은 먹지 못했다 ③경제적으로 어려워서 가끔 먹을 것이 부족했다 ④경제적으로 어려워서 자주 먹을 것이 부족했다	

3. 만성질환

3- I . 비만

3- I -1. 비만 유병률 : 체질량지수기준

정의	체질량지수 25kg/m ² 이상인 분율		
산출식	분자	체질량지수 25kg/m ² 이상인 사람 수	
	분모	만19세이상 대상자 수	
단위	%		
비고	세계보건기구 아시아태평양지부, 대한비만학회 진단 기준		

3- I -2. 비만 유병률 : 허리둘레 기준

정의	허리둘레가 남자 90cm 이상, 여자 85cm 이상인 분율		
산출식	분자	허리둘레가 남자 90cm 이상, 여자 85cm 이상인 사람 수	
	분모	만19세이상 대상자 수	
단위	%		
비고	대한비만학회 진단 기준		

3- I -3. 소아·청소년 비만 유병률

정의	「2007년 소아·청소년 성장도표」 연령별 체질량지수 기준 95백분위수 이상 또는 체질량지수 25kg/m ² 이상인 분율		
산출식	분자	「2007년 소아·청소년 성장도표」 연령별 체질량지수 기준 95백분위수 이상 또는 체질량지수 25kg/m ² 이상인 사람 수	
	분모	만2-18세 대상자 수	
단위	%		
비고	대한비만학회 진단 기준		

3- I -4. 주관적 비만 인지율

정의	체질량지수 $25\text{kg}/\text{m}^2$ 이상인 사람 중 본인의 체형이 “약간비만” 또는 “매우비만”이라고 생각하는 사람의 분율		
산출식	분자	본인의 체형이 “약간비만” 또는 “매우비만”이라고 생각하는 사람의 수	
	분모	체질량지수 $25\text{kg}/\text{m}^2$ 이상인 만19세이상 대상자 수	
단위	%		

3- I -5. 체중감소 시도율

정의	체질량지수 $25\text{kg}/\text{m}^2$ 이상인 사람 중 최근 1년간 본인의지로 체중을 감소하려고 노력했던 사람의 분율		
산출식	분자	최근 1년간 본인의지로 체중을 감소하려고 노력했던 사람의 수	
	분모	체질량지수 $25\text{kg}/\text{m}^2$ 이상인 만19세이상 대상자 수	
단위	%		

3-Ⅱ. 고혈압

3-Ⅱ-1. 고혈압 유병률

정의	수축기혈압이 140mmHg 이상이거나 이완기혈압이 90mmHg 이상 또는 고혈압 약물을 복용한 분을	
산출식	분자	수축기혈압이 140mmHg 이상이거나 이완기혈압 90mmHg 이상 또는 고혈압 약물을 복용한 사람 수
	분모	만30세이상 대상자 수
단위	%	
비고	Joint National Committee on the Prevention, Detection, Evaluation, and Treatment of High Blood Pressure(JNC) 7th, 2004 기준 고혈압전단계 : 고혈압 유병자가 아니면서, 수축기혈압이 120-139mmHg이거나 이완기혈압이 80-89mmHg인 분을 ※2008년 8월-2010년 측정치는 보정 산출	

3-Ⅱ-2. 고혈압 인지율

정의	고혈압 유병자 중 의사로부터 고혈압 진단을 받은 분을	
산출식	분자	의사로부터 고혈압 진단을 받은 사람 수
	분모	만30세이상 고혈압 유병자 수
단위	%	
비고	유병자 : 수축기혈압이 140mmHg 이상이거나 이완기혈압이 90mmHg 이상이거나 고혈압약물을 복용한 사람 ※2008년 8월-2010년 측정치는 보정 산출	

3-Ⅱ-3. 고혈압 치료율

정의	고혈압 유병자 중 현재 혈압강화제를 한달에 20일 이상 복용한 분을	
산출식	분자	혈압강화제를 한달에 20일 이상 복용하고 있는 사람 수
	분모	만30세이상 고혈압 유병자 수
단위	%	
비고	유병자 : 수축기혈압이 140mmHg 이상이거나 이완기혈압이 90mmHg 이상이거나 고혈압약물을 복용한 사람 ※2008년 8월-2010년 측정치는 보정 산출	

3-Ⅱ-4. 고혈압 조절률(유병자 기준)

정의	고혈압 유병자 중 수축기 혈압이 140mmHg 미만이고 이완기 혈압이 90mmHg 미만인 분을	
산출식	분자	수축기 혈압이 140mmHg 미만이고 이완기 혈압이 90mmHg 미만인 사람 수
	분모	만30세이상 고혈압 유병자 수
단위	%	
비고	유병자 : 수축기혈압이 140mmHg 이상이거나 이완기혈압이 90mmHg 이상이거나 고혈압 약물을 복용한 사람 ※2008년 8월-2010년 측정치는 보정 산출	

3-Ⅱ-5. 고혈압 조절률(치료자 기준)

정의	고혈압 치료자 중 수축기 혈압이 140mmHg 미만이고 이완기 혈압이 90mmHg 미만인 분을	
산출식	분자	수축기 혈압이 140mmHg 미만이고 이완기 혈압이 90mmHg 미만인 사람 수
	분모	만30세이상 고혈압 치료자 수
단위	%	
비고	치료자 : 고혈압 유병자 중 혈압강화제를 한달에 20일 이상 복용한 사람 ※2008년 8월-2010년 측정치는 보정 산출	

3-Ⅲ. 당뇨병

3-Ⅲ-1. 당뇨병 유병률

정의	공복혈당이 126mg/dL 이상이거나 의사진단을 받았거나 혈당강하제복용 또는 인슐린 주사를 투여받고 있는 분을	
산출식	분자	공복혈당이 126mg/dL 이상이거나 의사 진단을 받았거나 혈당강하제복용 또는 인슐린 주사를 투여 받고 있는 사람 수
	분모	만30세이상 검진 대상자 수
단위	%	
비고	National Diabetes Statistics(2007), 대한당뇨병학회(2007) 기준 공복시간 8시간 미만자 제외 공복혈당장애 : 당뇨병 유병자가 아니면서 공복혈당이 100-125mg/dL인 분을	

3-Ⅲ-2. 당뇨병 유병률 : 당화혈색소 기준

정의	공복혈당이 126mg/dL 이상이거나 의사진단을 받았거나 혈당강하제복용 또는 인슐린 주사를 투여 받고 있거나, 당화혈색소 6.5% 이상인 분을	
산출식	분자	공복혈당이 126mg/dL 이상이거나 의사 진단을 받았거나 혈당강하제복용 또는 인슐린 주사를 투여 받고 있거나, 당화혈색소 6.5% 이상인 사람 수
	분모	만30세이상 검진 대상자 수
단위	%	
비고	대한당뇨병학회(2011), National Diabetes Statistics(2010) 기준 공복시간 8시간 미만자 제외	

3-Ⅲ-3. 당뇨병 인지율

정의	당뇨병 유병자 중 의사로부터 당뇨병 진단을 받은 분을	
산출식	분자	의사로부터 당뇨병을 진단받은 사람 수
	분모	만30세이상 당뇨병 유병자 수
단위	%	
비고	유병자 : 공복혈당이 126mg/dL 이상이거나 의사로부터 진단을 받았거나 혈당강하제복용 또는 인슐린 주사를 투여 받고 있는 사람	

3-Ⅲ-4. 당뇨병 치료율

정의	당뇨병 유병자 중 혈당강하제 복용 또는 인슐린 주사를 투여 받고 있는 분을	
산출식	분자	혈당강하제 복용 또는 인슐린 주사를 투여하고 있는 사람 수
	분모	만30세이상 당뇨병 유병자 수
단위	%	
비고	유병자 : 공복혈당이 126mg/dL 이상이거나 의사로부터 진단을 받았거나 혈당강하제복용 또는 인슐린 주사를 투여 받고 있는 사람	

3-Ⅲ-5. 당뇨병 조절률(유병자 기준)

정의	당뇨병 유병자 중 당화혈색소가 6.5%미만인 분을	
산출식	분자	당화혈색소가 6.5%미만인 사람 수
	분모	만30세이상 당뇨병 유병자 수
단위	%	
비고	유병자 : 공복혈당이 126mg/dL 이상이거나 의사진단을 받았거나 혈당강하제복용 또는 인슐린 주사를 투여 받고 있는 사람	

3-III-6. 당뇨병 조절률(치료자 기준)

정의	당뇨병 치료자 중 당화혈색소가 6.5%미만인 분율	
산출식	분자	당화혈색소가 6.5%미만인 사람 수
	분모	만30세이상 당뇨병 치료자 수
단위	%	
비고	치료자 : 당뇨병 유병자 중 혈당강하제복용 또는 인슐린 주사를 투여 받고 있는 사람	

3-IV. 이상지혈증

3-IV-1. 고콜레스테롤혈증 유병률

정의	총콜레스테롤이 240mg/dL 이상이거나 콜레스테롤강하제를 복용한 분율	
산출식	분자	총콜레스테롤이 240mg/dL 이상이거나 콜레스테롤강하제를 복용하고 있는 사람 수
	분모	만30세이상 대상자 수
단위	%	
비고	National Cholesterol Education Program Adult Treatment Panel III(NCEP-ATPⅢ) 기준, 공복시간 8시간 미만자 또는 지방성 및 용혈 검체 제외	

3-IV-2. 고중성지방혈증 유병률

정의	중성지방이 200mg/dL 이상인 분율	
산출식	분자	중성지방이 200mg/dL 이상인 사람 수
	분모	만30세이상 대상자 수
단위	%	
비고	National Cholesterol Education Program Adult Treatment Panel III(NCEP-ATPⅢ) 기준, 공복시간 12시간 미만자 또는 지방성 및 용혈 검체 제외	

3-IV-3. 고콜레스테롤혈증 인지율

정의	고콜레스테롤혈증 유병자 중 의사로부터 고콜레스테롤혈증을 진단받은 분율	
산출식	분자	의사로부터 고콜레스테롤혈증을 진단받은 사람 수
	분모	만30세이상 고콜레스테롤혈증 유병자 수
단위	%	
비고	유병자 : 총콜레스테롤이 240mg/dL 이상이거나 콜레스테롤강하제를 복용하고 있는 사람	

3-IV-4. 고콜레스테롤혈증 치료율

정의	고콜레스테롤혈증 유병자 중 콜레스테롤강하제를 복용하고 있는 분율	
산출식	분자	콜레스테롤강하제를 복용하고 있는 사람 수
	분모	만30세이상 고콜레스테롤혈증 유병자 수
단위	%	
비고	유병자 : 총콜레스테롤이 240mg/dL 이상이거나 콜레스테롤강하제를 복용하고 있는 사람	

3-IV-5. 고콜레스테롤혈증 조절률(유병자 기준)

정의	고콜레스테롤혈증 유병자 중 총콜레스테롤이 200mg/dL 미만인 분율	
산출식	분자	총콜레스테롤이 200mg/dL 미만인 사람 수
	분모	만30세이상 고콜레스테롤혈증 유병자 수
단위	%	
비고	유병자 : 총콜레스테롤이 240mg/dL 이상이거나 콜레스테롤강하제를 복용하고 있는 사람	

3-IV-6. 고콜레스테롤혈증 조절률(치료자 기준)

정의	고콜레스테롤혈증 치료자 중 총콜레스테롤이 200mg/dL 미만인 분율	
산출식	분자	총콜레스테롤이 200mg/dL 미만인 사람 수
	분모	만30세이상 고콜레스테롤혈증 치료자 수
단위	%	
비고	유병자 : 총콜레스테롤이 240mg/dL 이상이거나 콜레스테롤강하제를 복용하고 있는 사람	

3-V. 만성콩팥병(중등도이상)

3-V-1. 사구체 여과율(MDRD-GFR) 분포

정의	사구체 여과율 산출 공식에 근거한 각 범주에 해당하는 분율	
산출식	분자	사구체 여과율 산출 공식에 근거한 각 범주에 해당하는 사람의 수
	분모	만10세이상 대상자 수
단위	%	
비고	1) 사구체여과율(MDRD-GFR) 계산식 $IDMS\ MDRD-GFR(mL/min/1.73m^2) = 175 \times (\text{혈청크레아티닌}) \times (-1.154) \times (\text{연령}) \times (-0.203) \times (0.742, \text{여성의 경우})$ 2) 1기 : 사구체 여과율 $\geq 90 mL/min/1.73m^2$ 3) 2기 : $60 mL/min/1.73m^2 \leq$ 사구체 여과율 $\leq 89\ mL/min/1.73m^2$ 4) 3기 : $30 mL/min/1.73m^2 \leq$ 사구체 여과율 $\leq 59\ mL/min/1.73m^2$ 5) 4기 : $15 mL/min/1.73m^2 \leq$ 사구체 여과율 $\leq 29\ mL/min/1.73m^2$ 6) 5기 : 사구체 여과율 $< 15 mL/min/1.73m^2$ 또는 투석	

3-V-2. 만성콩팥병(중등도이상) 유병률

정의	사구체여과율(MDRD-GFR)이 $60 mL/min/1.73m^2$ 미만인 분율	
산출식	분자	사구체여과율(MDRD-GFR)이 $60 mL/min/1.73m^2$ 미만인 사람의 수
	분모	만30세이상 대상자 수
단위	%	
비고	※MDRD(Modification of Diet in Renal Disease)-GFR(Glomerular Filtration Rate) 2008-2011 = $175 \times (\text{혈청크레아티닌}) \times (-1.154) \times (\text{연령}) \times (-0.203) \times (0.742, \text{여성의 경우})$ ※미국신장재단, 미국신장학회, NIH 사구체여과율 측정의 표준 방법	

3-VI. 폐쇄성폐질환

3-VI-1. 폐쇄성폐질환 유병률

정의	폐기능 검사 결과 기류제한이 있는 분율	
산출식	분자	FEV1/FVC의 실제수치가 0.7미만인 사람 수
	분모	만40세이상 폐기능 대상자 수
단위	%	
비고	적합성을 만족하고 재현성 0.15mL 미만인 경우만 유병률 산출	

3-VII. 구강질환

3-VII-1. 영구치우식 경험률

정의	치아에 발생된 우식증(충치)을 1개 이상 경험한 분을 즉, 현재 충치가 있거나, 충치치료를 받았거나, 충치로 인해 치아를 상실한 경험이 있는 분을		
산출식	분자	우식경험 치아를 1개 이상 보유하고 있는 사람 수	
	분모	만19세이상 대상자 수	
단위	%		

3-VII-2. 우식경험영구치치수

정의	한 사람당 보유하고 있는 우식경험영구치수(평균)		
산출식	분자	영구치 치아우식증(충치)을 경험한 치아 수의 합	
	분모	만19세이상 대상자 수	
단위	개		

3-VII-3. 영구치우식 유병률

정의	치료를 완료하지 않거나 발거하지 않은 영구치 우식증(충치)을 현재 1개 이상 보유하고 있는 분을		
산출식	분자	영구치 우식증(충치)을 현재 1개 이상 보유하고 있는 사람 수	
	분모	만19세이상 대상자 수	
단위	%		

3-VII-4. 치면세마필요자율

정의	치면세마(치석제거)이상의 치주질환(잇몸병) 치료가 필요한 분을		
산출식	분자	현재 치석제거 이상의 치주질환 치료가 필요한 사람 수	
	분모	만19세이상 대상자 수	
단위	%		

3-VII-5. 치주질환 유병율

정의	치주조직병치료 이상의 치주질환(잇몸병) 치료가 필요한 분을		
산출식	분자	현재 치주조직병치료 이상의 치주질환 치료가 필요한 사람 수	
	분모	만19세이상 대상자 수	
단위	%		
비고	HP2020 기준 대표 연령은 35-44세임 제5기(2010-2012) 구강검사 조사원 교육 시 치주탐침가압훈련 도입		

3-VII-5. 현존 자연치아 수

정의	한 사람당 보유하고 있는 평균 자연치아 수		
산출식	분자	만19세이상 성인의 자연치아 수의 합(제3대구치 포함)	
	분모	만19세이상 대상자 수	
단위	개		
비고	HP2020 기준 대표 연령은 65-74세임 한 사람이 보유하는 최대 자연치아 수는 사랑니를 포함하여 32개임		

3-VII-6. 20개 이상 치아보유율

정의	20개 이상의 자연치아를 보유하고 있는 분을		
산출식	분자	20개 이상의 치아를 보유하고 있는 사람의 수(제3대구치 포함)	
	분모	만19세이상 대상자 수	
단위	%		

3-VII-7. 의치 필요자율

정의	상악/하악/상하악(양악 중 1악 및 양악)에 3단위 이상의 고정성가공의치 또는 국소의치 또는 총의치가 필요한 분을	
산출식	분자	상악/하악/상하악(양악 중 1악 및 양악)에 3단위 이상의 고정성가공의치 또는 국소의치 또는 총의치가 필요한 사람 수
	분모	만19세이상 대상자 수
단위	%	

3-VII-8. 무치악자율

정의	자연치아를 모두 발거하여 현존치아수가 0개인 분을	
산출식	분자	자연치아를 모두 발거하여 현존치아수가 0개인 사람 수
	분모	만19세이상 대상자 수
단위	%	

3-VII-9. 구강기능제한율

정의	현재 치아나 틀니, 잇몸 등 입안의 문제로 인해 저작불편 또는 발음불편을 느낀 분을	
산출식	분자	‘매우 불편하다’ 또는 ‘불편하다’라고 응답한 사람 수(응답보기 : ①② 해당)
	분모	만19세이상 대상자 수
단위	%	

3-VII-10. 저작불편호소율

정의	현재 치아나 틀니, 잇몸 등 입안의 문제로 인해 저작불편을 느낀 분을	
산출식	분자	‘매우 불편하다’ 또는 ‘불편하다’라고 응답한 사람 수(응답보기 : ①② 해당)
	분모	만19세이상 대상자 수
단위	%	
비고	저작불편호소율의 HP2020 기준 대표 연령은 65세 이상임 제4기(2007-2009) 자기기입 방법에서 제5기(2010-2012) 면접설문 방법으로 조사방법 변경	

3-VII-11. 구강검진율

정의	최근 1년 이내 치료목적이 아닌 순수검진 목적으로 구강검진을 받은 분을	
산출식	분자	‘예’라고 응답한 사람 수(응답보기 : ① 해당)
	분모	만19세이상 대상자 수
단위	%	

3-VII-12. 칫솔질 실천율

정의	어제 하루 동안 시기별 칫솔질을 실천한 분을	
산출식	분자	각 보기별 응답한 사람 수(응답보기 : ①②③④⑤⑥⑦⑧ 해당)
	분모	만19세이상 대상자 수
단위	%	

3-VII-13. 일일 칫솔질 횟수

정의	어제 하루 동안 칫솔질을 실천한 횟수(평균)	
산출식	분자	어제 하루 동안 칫솔질을 실천한 횟수
	분모	만19세이상 대상자 수
단위	횟수	

3-VII-14. 소아청소년 전색보유자율

정의	영구대구치에 치면열구전색(치아홈메우기)을 1개 이상 보유하고 있는 분율		
산출식	분자	영구대구치에 치면열구전색(치아홈메우기)을 1개 이상 보유하고 있는 사람 수	
	분모	만6-18세 대상자 수	
단위	%		

3-VIII. 빈혈

3-VIII-1. 빈혈 유병률

정의	현재 빈혈을 가지고 있는 분율		
산출식	분자	헤모글로빈(g/dL)이 10-11세 11.5미만, 12-14세 12미만, 15세이상 비임신 여성 12미만, 임신여성 11미만, 남성 13미만에 해당하는 사람 수	
	분모	만10세이상 대상자 수	
단위	%		
비고	WHO 기준		

3-IX. 안질환

3-IX-1. 시력장애 유병률

정의	단안 또는 양안의 최대교정시력이 0.32 이하인 분율		
산출식	분자	단안 또는 양안의 최대교정시력이 0.32 이하인 사람의 수	
	분모	만40세이상 대상자 수	
단위	%		
비고	※WHO ICD(International Statistical Classification of Diseases) - 10th Revision 정의 Visual impairment : 최대교정시력 0.33 미만(<6/18)		

3-IX-2. 근시 분포

정의	단안 또는 양안이 근시의 각 범주에 해당하는 분율		
산출식	분자	단안 또는 양안이 근시의 각 범주에 해당하는 사람의 수	
	분모	만5세이상 대상자 수	
단위	%		

3-IX-3. 근시 유병률

정의	단안 또는 양안이 근시인 분율		
산출식	분자	단안 또는 양안이 근시인 사람의 수	
	분모	만5세이상 대상자 수	
단위	%		
비고	※구면렌즈 대응치(SE) = Dsph+(-실린더(Dcyl)/2) ※근시 : 구면렌즈 대응치 -0.75D 이하		

3-IX-4. 원시 분포

정의	단안 또는 양안이 원시의 각 범주에 해당하는 분율		
산출식	분자	단안 또는 양안이 원시의 각 범주에 해당하는 사람의 수	
	분모	만5세이상 대상자 수	
단위	%		

3-IX-5. 원시 유병률

정의	단안 또는 양안이 원시인 분율	
산출식	분자	단안 또는 양안이 원시인 사람의 수
	분모	만5세이상 대상자 수
단위	%	
비고	※원시 : 구면렌즈 대응치(SE) +1.0D 이상	

3-IX-6. 난시 분포

정의	단안 또는 양안이 난시의 각 범주에 해당하는 분율	
산출식	분자	단안 또는 양안이 난시의 각 범주에 해당하는 사람의 수
	분모	만5세이상 대상자 수
단위	%	

3-IX-7. 난시 유병률

정의	단안 또는 양안이 난시인 분율	
산출식	분자	단안 또는 양안이 난시인 사람의 수
	분모	만5세이상 대상자 수
단위	%	
비고	※난시 : 실린더(Dcyl) 0.75D 이상	

3-IX-8. 사시 유병률

정의	수평사시(10 PD 이상 내편위 또는 15 PD 이상 외편위)이거나, 수직사시이거나, 기타사시인 분율	
산출식	분자	수평사시(10 PD 이상 내편위 or 15 PD 이상 외편위)이거나, 수직사시이거나, 기타사시인 사람의 수
	분모	만3세이상 대상자 수
단위	%	

3-IX-9. MRD1 분포

정의	단안 또는 양안의 MRD1이 4.0mm이상, 3-3.9mm, 2-2.9mm, 1-1.9mm, 1.0mm미만의 각 범주에 해당하는 분율	
산출식	분자	단안 또는 양안의 MRD1이 4.0mm 이상, 3-3.9mm, 2-2.9mm, 1-1.9mm, 1.0mm미만의 각 범주에 해당하는 사람의 수
	분모	만3세이상 대상자 수
단위	%	
비고	※MRD1 : 각막반사점부터 위눈꺼풀테까지의 거리	

3-IX-10. 안검하수 유병률

정의	단안 또는 양안의 MRD1이 2.0mm 미만인 분율	
산출식	분자	단안 또는 양안의 MRD1이 2.0mm 미만인 사람의 수
	분모	만3세이상 대상자 수
단위	%	
비고	※MRD1 : 각막반사점부터 위눈꺼풀테까지의 거리	

3-IX-11. 백내장 유병률

정의	단안 또는 양안이 백내장이거나, 인공수정체안이거나, 무수정체안인 분율	
산출식	분자	단안 또는 양안이 백내장이거나, 인공수정체안이거나, 무수정체안인 사람의 수
	분모	만40세이상 대상자 수
단위	%	

3-IX-12. 군날개 유병률

정의	단안 또는 양안에 군날개가 있는 분율	
산출식	분자	단안 또는 양안에 군날개가 있는 사람의 수
	분모	만40세이상 대상자 수
단위	%	

3-IX-13. 당뇨병망막병증 유병률

정의	당뇨병 유병자 중 단안 또는 양안의 무산동안저검사 결과 당뇨병망막병증 혹은 유사소견이 있는 사람의 분율	
산출식	분자	당뇨병 유병자 중 단안 또는 양안의 무산동안저검사 결과 당뇨병망막병증 혹은 유사소견이 있는 사람의 수
	분모	만30세이상 당뇨병 유병자 수
단위	%	
비고	※당뇨병 유병자 :공복혈당이 126mg/dL 이상이거나 의사진단을 받았거나 혈당강하제복용 또는 인슐린 주사를 투여받고 있는 분율	

3-IX-14. 나이관련황반변성 유병률

정의	단안 또는 양안의 무산동안저검사 결과 나이관련황반변성이 있는 사람의 분율	
산출식	분자	단안 또는 양안의 무산동안저검사 결과 나이관련황반변성이 있는 사람의 수
	분모	만40세이상 대상자 수
단위	%	

3-X. 이비인후질환

3-X-1. 만성중이염 유병률

정의	만성중이염이 있는 분율	
산출식	분자	일측 혹은 양측 고막의 천공 또는 진주종(함입낭, 진주종, 선천성 진주종)이 있는 사람의 수
	분모	만4세이상 고막관찰이 가능한 대상자 수
단위	%	

3-X-2. 일측성 난청 유병률

정의	일측의 청력에 중등도이상의 난청이 있는 분율	
산출식	분자	일측의 순음청력평균치(500, 1000, 2000, 3000Hz의 평균)가 40dB이상인 사람의 수
	분모	만12세이상 청력검사 대상자 수
단위	%	

3-X-3. 양측성 난청 유병률

정의	양측의 청력에 모두 중등도이상의 난청이 있는 분율	
산출식	분자	양측의 순음청력평균치(500, 1000, 2000, 3000Hz의 평균)가 40dB이상인 사람의 수
	분모	만12세이상 청력검사 대상자 수
단위	%	

3-X-4. 비염 유병률

정의	비염증상을 경험한 분율	
산출식	분자	최근 1년 이내 감기(발열, 인후통증)와 관련 없이 재채기, 콧물, 코막힘, 코가려움증 등의 비염증상을 경험한 사람의 수
	분모	만6세이상 설문 대상자 수
단위	%	

3-X-5. 만성 비부비동염 유병률

정의	만성 비부비동염이 있는 분율	
산출식	분자	3개월이상 주증상(비루 혹은 후비루, 코막힘, 안면부 동통이나 압박감, 후각장애) 중 비루 혹은 후비루, 코막힘 중 1개이상을 포함하여 2개 이상이 지속되거나 또는, 수축후 비강검사에서 비용종이 있는 사람의 수
	분모	만12세이상 대상자수
단위	%	

3-X-6. 비중격만곡증 유병률

정의	비중격만곡증이 있는 분율	
산출식	분자	수축후 비강검사에서 비중격만곡증이 있는 사람의 수
	분모	만12세이상 수축후 비강검사 받은 대상자수
단위	%	

3-X-7. 후각장애 유병률

정의	후각장애를 경험한 분율	
산출식	분자	후각장애가 3개월이상 지속되고 있는 사람의 수
	분모	만19세이상 대상자 수
단위	%	

3-X-8. 후두양성점막질환 유병률

정의	후두양성점막질환이 있는 분율	
산출식	분자	후두내시경검사 상 일측 혹은 양측에 성대폴립이나 성대결절이나 라인케부종이 있는 사람의 수
	분모	만19세이상 후두내시경검사 대상자 수
단위	%	

3-X-9. 본인 인지 음성장애 유병률

정의	본인 인지 음성장애를 경험한 분율	
산출식	분자	현재 본인의 목소리에 이상을 경험한 사람의 수
	분모	만19세이상 설문 대상자 수
단위	%	

3- XI. 골관절염

3-XI-1. 골관절염 유병률

정의	무릎관절 또는 엉덩관절에 골관절염이 있는 분율	
산출식	분자	무릎관절 통증이 있고 무릎관절 Kellgren Lawrence 등급이 2 이상 또는 엉덩관절 통증이 있고 엉덩관절 Kellgren Lawrence 등급이 2 이상인 대상자 수
	분모	만50세이상 설문 및 골관절염검사 대상자 수
단위	%	

3- XII. 기타질환

3-XII-1. 뇌졸중 유병률

정의	의사로부터 뇌졸중을 진단받은 적이 있는 분율	
산출식	분자	의사로부터 뇌졸중을 진단받은 사람 수
	분모	만50세이상 대상자 수
단위	%	
설문	7. 의사로부터 뇌졸중(중풍) 진단을 받은 적이 있습니까? ①예 ②아니오	

3-XII-2. 협심증 또는 심근경색증 유병률

정의	의사로부터 협심증 또는 심근경색증을 진단받은 적이 있는 분율	
산출식	분자	의사로부터 협심증 또는 심근경색증을 진단받은 사람 수
	분모	만30세이상 대상자 수
단위	%	
설문	8. 의사로부터 심근경색증 진단을 받은 적이 있습니까? ①예 ②아니오	
	9. 의사로부터 협심증 진단을 받은 적이 있습니까? ①예 ②아니오	

3-XII-3. 천식 유병률

정의	의사로부터 천식을 진단받은 적이 있는 분율	
산출식	분자	의사로부터 천식을 진단받은 사람 수
	분모	만19세이상 대상자 수
단위	%	
설문	13. 의사로부터 천식 진단을 받은 적이 있습니까? ①예 ②아니오	

3-XII-4. 운동유발성천식 유병률

정의	최근 1년 동안 운동 중이나 운동 후 가슴에서 쉼쉼하는 소리나 휘파람 소리가 들린 적이 있는 분율	
산출식	분자	‘예’라고 응답한 사람 수
	분모	만19세이상 대상자 수
단위	%	
설문	4. 최근 1년 동안 운동 중이나 운동 후 가슴에서 쉼쉼하는 소리나 휘파람 소리가 들린 적이 있습니까? ①예 ②아니오	

3-ⅩⅢ -5. 알레르기성비염 유병률

정의	의사로부터 알레르기성비염을 진단을 받은 분을	
산출식	분자	의사로부터 알레르기성비염을 진단받은 사람 수
	분모	만19세이상 대상자 수
단위	%	
설문	1. 의사로부터 알레르기비염 진단을 받은 적이 있습니까? ①예 ②아니오	
비고	※조사자 변경: '98-'09 전문조사수행팀(건강설문 영역) → '10- 이비인후과 전공의(검진 영역)	

3-ⅩⅢ -6. 아토피피부염 유병률

정의	의사로부터 아토피피부염을 진단받은 적이 있는 분을	
산출식	분자	의사로부터 아토피피부염을 진단받은 사람 수
	분모	만19세이상 대상자 수
단위	%	
설문	20. 의사로부터 아토피피부염 진단을 받은 적이 있습니까? ①예 ②아니오	

3-ⅩⅢ -7. 류마티스성관절염 유병률

정의	의사로부터 류마티스성 관절염을 진단받은 적이 있는 분을	
산출식	분자	의사로부터 류마티스성 관절염을 진단받은 사람 수
	분모	만30세이상 대상자 수
단위	%	
설문	11. 의사로부터 류마티스성관절염 진단을 받은 적이 있습니까? ①예 ②아니오	

3-ⅩⅢ -8. 우울증 유병률

정의	의사로부터 우울증을 진단받은 적이 있는 분을	
산출식	분자	의사로부터 우울증을 진단받은 사람 수
	분모	만30세이상 대상자 수
단위	%	
설문	19. 의사로부터 우울증 진단을 받은 적이 있습니까? ①예 ②아니오	

3-ⅩⅢ -9. 갑상선질환 유병률

정의	의사로부터 갑상선질환을 진단받은 적이 있는 분을	
산출식	분자	의사로부터 갑상선질환을 진단받은 사람 수
	분모	만30세이상 대상자 수
단위	%	
설문	15. 의사로부터 갑상선질환 진단을 받은 적이 있습니까? ①예 ②아니오	

3-ⅩⅢ -10. C형간염 유병률

정의	의사로부터 C형간염을 진단받은 적이 있는 분을	
산출식	분자	의사로부터 C형간염을 진단받은 사람 수
	분모	만30세이상 대상자 수
단위	%	
설문	23. 의사로부터 C형간염 진단을 받은 적이 있습니까? ①예 ②아니오	

3-Ⅺ -11. 간경변증 유병률

정의	의사로부터 간경변증을 진단받은 적이 있는 분을	
산출식	분자	의사로부터 간경변증을 진단받은 사람 수
	분모	만30세이상 대상자 수
단위	%	
설문	24. 의사로부터 간경변증 진단을 받은 적이 있습니까? ①예 ②아니오	

3-Ⅺ -12. 선천성심장질환 유병률

정의	지금까지 살아오면서 의사로부터 선천성심장질환을 진단받은 적이 있는 분을	
산출식	분자	의사로부터 선천성심장질환을 진단받은 적이 있는 사람 수
	분모	만1-18세 대상자 수
단위	%	
설문	6. 지금까지 살아오면서 선천성심장질환을 의사로부터 진단을 받은 적이 있습니까? ①예 ②아니오	

3-Ⅺ -13. 주의력결핍장애 유병률

정의	지금까지 살아오면서 의사로부터 주의력결핍장애를 진단받은 적이 있는 분을	
산출식	분자	의사로부터 주의력결핍장애를 진단받은 적이 있는 사람 수
	분모	만1-18세 대상자 수
단위	%	
설문	10. 지금까지 살아오면서 주의력결핍장애를 의사로부터 진단을 받은 적이 있습니까? ①예 ②아니오	

3-Ⅺ -14. 요로감염 유병률

정의	지금까지 살아오면서 의사로부터 요로감염을 진단받은 적이 있는 분을	
산출식	분자	의사로부터 요로감염을 진단받은 적이 있는 사람 수
	분모	만1-18세 대상자 수
단위	%	
설문	12. 지금까지 살아오면서 요로감염을 의사로부터 진단을 받은 적이 있습니까? ①예 ②아니오	

3-Ⅺ -15. 폐렴 유병률

정의	지금까지 살아오면서 의사로부터 폐렴을 진단받은 적이 있는 분을	
산출식	분자	의사로부터 폐렴을 진단받은 적이 있는 사람 수
	분모	만1-18세 대상자 수
단위	%	
설문	13. 지금까지 살아오면서 폐렴을 의사로부터 진단을 받은 적이 있습니까? ①예 ②아니오	

4. 표본가구 및 표본인구(성별, 연령별) 소득사분위 기준금액

(단위: 만원)

	제5기 3차년도(2012)				제5기 2차년도(2011)				제5기 1차년도(2010)			
	N	1사분위수	2사분위수	3사분위수	N	1사분위수	2사분위수	3사분위수	N	1사분위수	2사분위수	3사분위수
남자												
1-4	219	115.68*	165.00	221.32	252	115.50	167.53	248.26*	231	111.80	150.00	238.14
5-9	270	125.00	185.60*	247.49*	292	125.34	171.60	250.00	338	122.47*	166.67*	245.97*
10-14	280	121.25*	184.76*	288.68	312	123.04*	185.00*	269.58	365	122.47*	198.33*	270.83*
15-19	213	110.01*	192.46*	298.15*	283	134.16	195.83	298.14*	232	111.80	174.10	257.52
20-24	111	101.04	173.21	245.01*	211	125.00	204.17	312.50	116	105.12	173.21	230.05
25-29	143	141.42	184.75	286.75	269	127.02	200.00	311.96	199	114.00	178.89	250.00
30-34	198	125.00	190.00	282.84	297	140.00	190.53	275.00	230	120.28	166.67	229.17
35-39	250	144.34	187.51*	250.01*	419	122.47*	182.50	250.00	349	125.00	191.88*	248.33*
40-44	235	145.84*	200.00	291.67	369	122.98*	176.78	270.83	330	125.00*	198.33*	290.69*
45-49	227	144.34*	200.01*	288.68	328	122.64	200.00	291.67	261	125.00	200.00	279.17*
50-54	257	125.00	201.25	333.17	344	123.04*	206.24*	340.21*	265	141.42	214.66	300.00
55-59	228	115.47	200.00	297.31	325	141.26	225.00	350.02	246	122.47	179.24	282.84
60-64	247	106.07*	174.94*	264.62*	289	95.83	153.21	249.00	255	94.05	163.30	240.56
65-69	215	65.06*	115.48*	190.53*	250	68.59	116.07	187.50	236	58.14*	101.25	168.05
70-74	245	48.79	93.10	155.88	248	47.52	72.63	142.88	210	41.25	70.71	141.42
75+	233	31.82*	55.87*	102.07*	242	38.18	63.64	141.42	196	35.36	63.57	121.42
여자												
1-4	157	110.01*	167.71*	230.95*	223	120.28*	158.77*	220.00*	254	122.47*	170.10*	216.51*
5-9	202	115.47	186.34	240.75*	265	120.28	173.21	241.50	307	126.17	187.50	250.00
10-14	277	122.47	186.34	250.00	266	125.00	186.34	276.95	307	104.17*	173.21*	242.24*
15-19	180	111.80	189.98	312.62	262	115.47	181.48	263.66	222	87.80	150.00	250.00
20-24	177	119.03*	196.3*	288.68*	218	125.00	213.57	330.00	189	120.00	185.75	282.84
25-29	205	143.11	208.33	312.31	296	134.16*	212.13	299.07	259	138.64	200.00	272.17
30-34	296	127.45	183.79	250.09	332	137.08	187.50	264.16	338	125.09	177.83	241.00
35-39	325	134.16	187.50	265.17	421	132.00	187.50	265.36	411	130.44	192.45	259.81
40-44	320	125.22*	197.51*	294.63*	350	120.28*	196.30*	280.00*	340	119.84	192.45	270.83
45-49	274	134.72	213.58	294.63	327	129.33	213.62	333.33	327	125.00	201.25	291.67
50-54	362	120.21	200.00	301.67	409	123.04*	206.24*	330.00*	381	123.33*	187.92*	287.79*
55-59	309	106.07	176.78	259.81	355	107.83	176.78	294.63	332	104.30	162.48	250.00
60-64	320	65.48	138.55	214.87	327	70.71*	125.29*	202.07*	287	68.13	113.39	176.78
65-69	277	53.03	94.28	173.21	291	48.79	89.00	169.12	285	42.43	70.71	147.31
70-74	291	34.64	58.69	111.80	295	38.89*	65.05*	137.18	250	35.83	62.59	134.16
75+	370	28.01*	49.17*	113.14*	389	31.11	60.10	160.00	276	33.42	61.47	148.78
가구	3,182	70.71	147.31	240.56	3,239	77.00	150.00	250.00	3,229	75.66	147.31	230.94

* 소득수준을 월평균가구균등화소득¹⁾에 따라 성·연령별 4개 군으로 등분하기 위해 4분위수 일부 조정 한 값

1) 월가구균등화소득 = 월가구소득/√ 가구원수

(계속 : 표본가구 및 표본인구(성별, 연령별) 소득사분위 기준금액)

	제4기 3차년도(2009)				제4기 2차년도(2008)				제4기 1차년도(2007)			
	N	1사분위수	2사분위수	3사분위수	N	1사분위수	2사분위수	3사분위수	N	1사분위수	2사분위수	3사분위수
남자												
1-4	304	98.39*	142.89*	200.00	257	98.15	137.50	188.98	143	94.49	134.16	170.00
5-9	385	98.39	144.34	208.33	402	89.44	134.16	187.50	209	89.44	125.22	201.25
10-14	406	86.60*	149.07*	217.73*	419	90.00	149.07	204.97	190	71.81	125.00	190.00
15-19	324	89.44*	149.07*	229.17*	258	89.44	135.00*	204.12*	107	67.08	130.00	210.00
20-24	179	80.83*	138.56*	208.33*	148	55.00*	106.07	173.21	64	49.60	90.83	151.03
25-29	290	100.17	155.88	230.94	197	85.00	141.42	212.13	92	67.08	120.14	174.99
30-34	289	100.00	144.34	213.62	269	98.15*	141.42*	212.13	125	89.44	140.00*	183.33
35-39	348	100.00	150.00	208.33	380	102.06*	150.00*	215.00*	175	98.99*	144.34	202.07
40-44	342	111.80	166.67	240.56*	310	100.00	149.07	200.00	133	98.39	149.07	223.61
45-49	345	100.00	150.00	250.00	296	95.00*	149.07*	223.61	140	84.97	139.25	202.07*
50-54	315	95.00	150.00	240.56	263	89.44	145.83	213.62	114	80.83	128.64	212.13
55-59	256	86.60	150.00	245.18	240	70.71	120.28*	192.69*	104	55.00*	103.92*	75.00*
60-64	292	57.74	106.07	171.12	228	50.00*	98.99	145.83*	106	56.57*	88.02	144.34
65-69	261	56.57	77.78	141.42	213	34.64*	56.57	116.67	123	30.00	57.74	117.85
70-74	223	34.02	56.69	111.80	198	25.00	46.19	86.60	102	21.21	41.63	90.00
75+	224	30.00	45.00	75.59	162	19.25*	34.64*	69.28*	70	20.00	33.51	58.93*
여자												
1-4	239	95.00	125.00	175.00	264	93.17*	130.00*	186.34*	107	86.60	130.00	166.67*
5-9	358	89.44	140.00	200.00	382	95.83*	136.08*	200.00	183	93.17	130.00	186.34
10-14	379	98.99*	147.58	208.33*	359	81.65	133.33	200.00	164	89.44	134.16	208.33
15-19	312	74.54	131.25	208.33	242	81.65	130.44	200.00	115	78.74	127.28	200.00
20-24	243	87.50*	143.11	208.33	220	70.71*	106.07*	190.53*	76	69.34	130.00	200.00
25-29	312	104.17	151.67	230.94	296	89.44*	142.89*	219.39*	122	89.44	137.36	173.21
30-34	398	100.00	144.34	204.12	360	98.39*	137.50	192.45	199	98.39*	130.44	186.34
35-39	459	100.00	150.00	229.17	476	98.15*	149.07*	206.24*	203	98.66*	149.07*	208.33
40-44	426	100.00	150.00	235.70	404	100.00	149.07*	219.39*	158	95.00	149.54	210.00
45-49	453	98.99*	150.00	250.00	355	83.33	144.34	208.33	169	69.40	122.47*	201.25
50-54	417	80.00	141.42	229.17*	360	72.17*	127.28*	204.12*	157	60.00*	127.28	176.78
55-59	301	70.71	134.72	212.13	290	50.00	91.92*	153.21	148	50.00	86.60	150.06
60-64	336	49.50*	84.85*	144.34	296	38.00*	60.00*	116.67*	120	35.11	68.18	138.04
65-69	340	35.00*	56.57*	105.83*	329	25.98*	44.72*	88.39	156	24.06	42.43	83.33
70-74	301	30.00	44.72	80.83	255	21.21	35.36	93.10*	129	18.33*	33.68*	74.54*
75+	351	29.70*	47.38	106.07	314	22.00	40.41*	106.07	126	20.00	40.00	85.00
가구	3,928	57.74	115.47	192.45	3,570	49.50	106.07	176.78	1,605	46.20	100.00	170.00

(계속 : 표본가구 및 표본인구(성별, 연령별) 소득사분위 기준금액)

	제3기(2005)				제2기(2001)				제1기(1998)			
	N	1사분위수	2사분위수	3사분위수	N	1사분위수	2사분위수	3사분위수	N	1사분위수	2사분위수	3사분위수
남자												
1-4	747	80.00	115.00*	150.00	1,071	61.24	85.00	115.00	1,210	45.00	67.08	98.39*
5-9	1,258	76.03	122.73	173.21*	1,508	65.00	90.00	125.00	1,541	46.19	69.40	98.39*
10-14	1,353	80.00	125.00	175.00	1,388	67.08	98.39*	125.00	1,493	40.41	61.24	95.00
15-19	1,047	75.00	115.47	173.21	1,295	60.00	89.44	125.00	1,673	38.01*	58.14*	89.44
20-24	822	80.00	115.87	161.66	897	56.69*	86.60	122.47*	1,048	40.00	58.14*	94.75
25-29	1,079	91.92	133.33	180.00	1,301	63.51	91.92	140.00*	1,538	44.55*	70.00	103.92
30-34	1,343	92.38	132.79	180.00	1,556	65.86	90.00	134.35	1,613	49.50	73.48*	103.92
35-39	1,350	88.33*	125.00	178.89	1,573	70.00	98.39*	130.00	1,771	49.50*	70.50*	100.00
40-44	1,464	86.60	125.00	180.00	1,658	70.00	98.39*	134.16	1,635	44.72	67.08	99.73*
45-49	1,353	89.44	134.16	197.99*	1,249	69.28	98.99*	141.42	1,178	40.41*	65.32*	98.99*
50-54	997	86.60	134.16	190.00	855	67.08	98.99	141.42	985	40.41	61.24	98.39*
55-59	907	70.71	115.47	173.21	813	56.57	85.00*	125.00	951	35.00	56.69*	91.92
60-64	765	56.57	90.00	143.11	705	40.82*	65.00	100.00	866	26.54	42.43	70.71
65-69	688	41.57*	70.00*	113.14	583	34.64	50.00	81.65	563	21.21	35.36	56.57
70-74	420	31.82	55.52*	93.46	302	28.28	42.43	77.78	370	15.00	30.00	54.85
75+	370	27.00*	43.84	84.85*	317	21.21	40.00	70.71	335	13.42*	25.00*	53.07
여자												
1-4	739	75.00	110.00	150.00	910	64.25*	86.60	115.47	1,062	44.72	66.40*	98.15*
5-9	1,183	76.03	115.47	160.00	1,357	65.00*	89.44	122.47*	1,365	44.72	65.00	99.73*
10-14	1,269	75.59	125.00	175.00	1,188	65.00	90.00	125.00	1,386	40.41	61.24	86.60*
15-19	964	69.28	111.80	165.00	1,222	58.14*	87.50*	122.47*	1,620	38.01*	58.14*	86.60*
20-24	1,132	89.44	125.00	173.21	1,242	65.00	96.49	132.79	1,370	43.33	69.28	92.38
25-29	1,217	90.00	132.79	178.89	1,452	68.03*	98.99*	140.00*	1,638	49.50*	70.71	103.92
30-34	1,410	86.60	125.00	175.00	1,589	67.08	90.00	125.00	1,628	49.50*	70.71	100.00
35-39	1,432	87.50*	125.00	178.89	1,632	70.00	98.39*	135.00	1,796	46.19	69.28	99.73*
40-44	1,551	86.60	125.00	180.00	1,663	67.08	98.99*	132.79	1,593	44.50*	67.08	98.39*
45-49	1,420	85.00*	132.79	184.30	1,195	60.00	98.99	141.42	1,143	40.00	60.00	94.49
50-54	1,090	70.71	115.47	173.21	936	53.03*	84.85	122.47	1,010	35.00*	57.74	98.99*
55-59	915	57.74	100.00	150.00	851	42.43	70.00*	110.23	1,071	28.28	44.72	70.71
60-64	901	42.43	70.00*	120.00	844	34.64	56.57	86.60	1,038	21.21	35.36	57.74
65-69	823	35.00	57.74	101.82	691	28.87*	49.50	81.65	745	17.32	31.11	56.69
70-74	616	29.70*	49.16	89.44	510	25.98	44.72	85.00	580	15.00	29.70*	53.35
75+	770	28.99*	52.48	106.07	658	25.00	49.75	80.83*	736	16.50	34.64	66.04
가구	11,850	58.70	105.1*	163.30	11,489	50.00	85.00	123.70*	12,191	34.60	57.5*	89.40

제 2 장 조 사 표

1. 건강설문조사

1-1. 성인용

1-2. 청소년용

1-3. 소아용

2. 영양조사

2-1. 식품섭취조사표

2-2. 식생활조사표

3. 검진조사

1. 건강설문조사

1-1. 성인용



 0 0 0



승인(협의)번호
제11702호





국민건강영양조사 제5기 3차년도(2012) - 건강설문 조사표 -

이 조사표에 기재된 내용은 통계법 제33조에 의하여 비밀이 보장됩니다.

성인 바코드를 붙여주세요		■ <input type="checkbox"/> 2 <input type="checkbox"/> 3	1 성인	만 19세 이상				
		<input type="checkbox"/> (0-3) 가구 조사	<input type="checkbox"/> (0-4) 건강 면접	<input type="checkbox"/> (0-5) 건강 행태	<input type="checkbox"/> (0-6) 가구 조사	<input type="checkbox"/> (0-7) 손상	<input type="checkbox"/> (0-8) 입원 이용	<input type="checkbox"/> (0-9) 외래 이용

조사대상자	성명	(0-10) (만 (0-11) 세)	응답자 연락처	전화번호	(0-22) - -			
	성별	(0-12) <input type="checkbox"/> 1 남자 <input type="checkbox"/> 2 여자		휴대폰번호	(0-23) - -			
응답자 성명	(0-13)			(0-24) 2012년	(0-25) 월	(0-26) 일		
	응답자는 조사대상자의 <input type="checkbox"/> <input type="checkbox"/> <input type="checkbox"/> 이다.			조 사 연 월	(0-25) 0 1 2 3 4 5 6 7 8 9	(0-25) 0 1 2 3 4 5 6 7 8 9	(0-26) 0 1 2 3 4 5 6 7 8 9	
	응답자와의 관계	(0-14) 관 계	(0-15) 코 드					(0-24) 1 2010
	설문 소요 시간	(0-16) 시작 시 (0-17) 분	(0-18) 종료 시 (0-19) 분					(0-24) 2 2011
완료여부	(0-20) <input type="checkbox"/> 1 완료 (0-21) <input type="checkbox"/> 2 미완료 (이유: _____)			(0-24) ■ 2012	(0-25) 0 1 2 3 4 5 6 7 8 9	(0-26) 0 1 2 3 4 5 6 7 8 9		
조사원	(0-27) (서명)			(0-28) 조사완료일			(0-28) 년	(0-29) 월

보건복지부

질병관리본부



가구조사설문

가구공통설문

1~6번까지의 질문은 귀하의 가구에 대한 질문입니다.

1. 귀하의 세대에 동거하고 있는 사람은 몇 명입니까?

(1-1)

<input type="text"/>	0	1	2	3	4	5	6	7	8	9
<input type="text"/>	0	1	2	3	4	5	6	7	8	9

2. 세대 유형은 다음 중 무엇에 해당합니까?

(1-2)

1세대	<input type="checkbox"/> 1인 가구	<input type="checkbox"/> 부부 (응답자+배우자)	<input type="checkbox"/> 부부+미혼 형제자매
	<input type="checkbox"/> 응답자+미혼 형제자매	<input type="checkbox"/> 부부+기타 친인척	<input type="checkbox"/> 응답자+기타 친인척
	<input type="checkbox"/> 기타 : 상기를 제외한 모든 1세대 가구		
2세대	<input type="checkbox"/> 부부+미혼자녀	<input type="checkbox"/> 편부+미혼자녀	<input type="checkbox"/> 편모+미혼자녀
	<input type="checkbox"/> 부부+양친	<input type="checkbox"/> 부부+편부/편모	<input type="checkbox"/> 부부+자녀+부부의 형제 또는 자매
	<input type="checkbox"/> 조부모+미혼 손자녀	<input type="checkbox"/> 편조부/편조모+미혼 손자녀	<input type="checkbox"/> 기타 : 상기를 제외한 모든 2세대 가구
3세대	<input type="checkbox"/> 부부+미혼자녀+양친	<input type="checkbox"/> 부부+미혼자녀+편부/편모	<input type="checkbox"/> 기타 : 상기를 제외한 모든 3세대 이상 가구

3. 귀 가구는 현재 기초생활 수급자(구, 생활보호대상자 혹은 영세민)에 해당됩니까?

(1-3)

- ☐ 그렇다
☐ 지금은 아니지만, 과거에 수급자였던 적이 있다
☐ 아니다

4. 귀 가구는 주택을 한 채 이상 소유하고 계십니까? (소유 : 가구원 명의로 보유한 경우를 의미함)

(1-4)

- ☐ 아니다
☐ 1채 있다
☐ 2채 이상 있다



5. ⁽²⁻¹⁾ 지금 살고계신 집은 다음 중 어떤 형태에 해당합니까?

- ☐ 1 단독주택
- ☐ 2 아파트
- ☐ 3 연립주택
- ☐ 4 다세대주택
- ☐ 5 영업용 건물 내 주택
- ☐ 6 기타 (⁽²⁻²⁾)

6. 임금, 부동산 소득, 연금, 이자, 정부 보조금, 친척이나 자녀들의 용돈 등 모든 수입을 합쳐 최근 1년 동안 가구의 총 소득은 대략 얼마입니까? 만일 연간 소득을 대답하기 어려운 경우 월 평균 액수를 말씀해 주십시오.

⁽²⁻³⁾
(기준기간) 1 연 2 월

⁽²⁻⁴⁾
(소득액) 만원 (무응답인 경우 999999로 기재)



가구원설문

지금부터의 질문은 가구원 개개인에 대한 질문입니다.

7. 이름은 무엇입니까?

8. 성별은 무엇입니까? ☐ 1 남자 ☐ 2 여자

9. 실제 생년월일은 언제입니까? 음력/양력을 구분해서 말씀해 주십시오.

☐ 1 양력 ☐ 2 음력 년 월 일

10. ○○○님은 결혼한 적이 있습니까?

☐ 1 예 ⇒ ⇒ ⇒
☐ 2 아니오

10-1. 있다면, 현재의 혼인상태는 다음 중 무엇에 해당됩니까?

- ☐ 1 배우자가 있으며, 함께 살고 있음 (사실혼 상태 포함)
- ☐ 2 배우자가 있으나, 함께 살고 있지 않음 (출장 등의 일시적 상태 제외)
- ☐ 3 배우자 사망으로 배우자가 없음
- ☐ 4 이혼으로 배우자가 없음
- ☐ 8 응답거부
- ☐ 9 모름

11. ○○○님(가구원명)은 가구주와 어떤 관계입니까?

- ☐ 1 본인 ☐ 2 배우자 ☐ 3 자녀 ☐ 4 자녀배우자
- ☐ 5 손자녀 ☐ 6 부모 ☐ 7 조부모 ☐ 8 형제자매
- ☐ 9 기타친척 ☐ 10 비혈연

12. ○○○님은 어떤 건강보험에 가입되어 있습니까?

- ☐ 1 국민건강보험(지역)
- ☐ 2 국민건강보험(직장)
- ☐ 3 의료급여 1종
- ☐ 4 의료급여 2종
- ☐ 5 미가입
- ☐ 9 모름

13. ○○○님은 보험회사에서 판매하는 암보험, 심혈관질환보험, 사고보장보험 등의 의료비를 보조해주는 민간의료보험에 가입했습니까?

- ☐ 1 가입했다
- ☐ 2 가입하지 않았다
- ☐ 9 모름



가구조사 응답표

	응답자	가구원 1	가구원 2	가구원 3	가구원 4	가구원 5	가구원 6
이름	(4-1)	(4-12)	(4-23)	(4-34)	(4-45)	(4-56)	(4-67)
성별	(4-2) 1 남자 2 여자	(4-13) 1 남자 2 여자	(4-24) 1 남자 2 여자	(4-35) 1 남자 2 여자	(4-46) 1 남자 2 여자	(4-57) 1 남자 2 여자	(4-68) 1 남자 2 여자
실제 생년 월일	(4-3) 년 (4-4) 월 (4-5) 일 (4-6) 1 양력 2 음력	(4-14) 년 (4-15) 월 (4-16) 일 (4-17) 1 양력 2 음력	(4-25) 년 (4-26) 월 (4-27) 일 (4-28) 1 양력 2 음력	(4-36) 년 (4-37) 월 (4-38) 일 (4-39) 1 양력 2 음력	(4-47) 년 (4-48) 월 (4-49) 일 (4-50) 1 양력 2 음력	(4-58) 년 (4-59) 월 (4-60) 일 (4-61) 1 양력 2 음력	(4-69) 년 (4-70) 월 (4-71) 일 (4-72) 1 양력 2 음력
결혼 여부	(4-7) 1 예 2 아니오	(4-18) 1 예 2 아니오	(4-29) 1 예 2 아니오	(4-40) 1 예 2 아니오	(4-51) 1 예 2 아니오	(4-62) 1 예 2 아니오	(4-73) 1 예 2 아니오
결혼 상태	(4-8) 1 2 3 4 8 9	(4-19) 1 2 3 4 8 9	(4-30) 1 2 3 4 8 9	(4-41) 1 2 3 4 8 9	(4-52) 1 2 3 4 8 9	(4-63) 1 2 3 4 8 9	(4-74) 1 2 3 4 8 9
가구주 와의 관계	(4-9) 1 2 3 4 5 6 7 8 9 10	(4-20) 1 2 3 4 5 6 7 8 9 10	(4-31) 1 2 3 4 5 6 7 8 9 10	(4-42) 1 2 3 4 5 6 7 8 9 10	(4-53) 1 2 3 4 5 6 7 8 9 10	(4-64) 1 2 3 4 5 6 7 8 9 10	(4-75) 1 2 3 4 5 6 7 8 9 10
건강 보험	(4-10) 1 2 3 4 5 9	(4-21) 1 2 3 4 5 9	(4-32) 1 2 3 4 5 9	(4-43) 1 2 3 4 5 9	(4-54) 1 2 3 4 5 9	(4-65) 1 2 3 4 5 9	(4-76) 1 2 3 4 5 9
민간 보험 가입 여부	(4-11) 1 가 입 2 비가입 9 모 림	(4-22) 1 가 입 2 비가입 9 모 림	(4-33) 1 가 입 2 비가입 9 모 림	(4-44) 1 가 입 2 비가입 9 모 림	(4-55) 1 가 입 2 비가입 9 모 림	(4-66) 1 가 입 2 비가입 9 모 림	(4-77) 1 가 입 2 비가입 9 모 림



이환

지금부터 건강과 관련된 사항에 대한 질문을 하도록 하겠습니다.
제가 하는 질문을 잘 듣고 해당되는 보기에 응답해주시오.

1. ⁽⁵⁻¹⁾평소에 ○○○님의 건강은 어떻다고 생각하십니까?
 - ☐ 1 매우 좋음
 - ☐ 2 좋음
 - ☐ 3 보통
 - ☐ 4 나쁨
 - ☐ 5 매우 나쁨
2. ⁽⁵⁻²⁾최근 2주 동안 만성·급성질환 및 사고 중독 등으로 몸이 아프거나 불편을 느꼈던 적이 있습니까?

☐ 1 예 ⇒ ⇒ ⇒ ⇒ 2-1. 있었다면 며칠입니까? ☐ ☐ ⁽⁵⁻³⁾일
☐ 2 아니오
3. ⁽⁵⁻⁴⁾최근 1년 동안 숨쉴 때, 가슴에서 썹썹하는 소리나 휘파람 소리가 들린 적이 있습니까?
 - ☐ 1 예
 - ☐ 2 아니오
4. ⁽⁵⁻⁵⁾최근 1년 동안 운동 중이나 운동 후에 숨쉴 때 가슴에서 썹썹거리는 소리나 휘파람 소리가 난 적이 있습니까?
 - ☐ 1 예
 - ☐ 2 아니오



이제부터 우리나라 국민들이 많이 앓고 있는 질병들에 대해서 물어보도록 하겠습니다.
제가 하는 질문을 잘 들으시고, 본인에게 해당되는 내용을 응답해주시기 바랍니다.

A. 순환기계에 대한 질문입니다.

	지금까지 앓은 적 있음 (6-1)	의사에게 진단을 받았음 (6-2)	처음 진단 받은 시기 (6-3)	현재 앓고 있음 (6-4)	현재 치료여부 (6-5)
5. 고혈압	<input checked="" type="checkbox"/> <input type="checkbox"/>	<input type="checkbox"/>	만 세	<input type="checkbox"/>	<input type="checkbox"/>
6. 이상지혈증	<input checked="" type="checkbox"/> <input type="checkbox"/>	<input type="checkbox"/>	만 세	<input type="checkbox"/>	<input type="checkbox"/>
7. 뇌졸중(중풍)	<input checked="" type="checkbox"/> <input type="checkbox"/>	<input type="checkbox"/>	만 세	<input type="checkbox"/>	<input type="checkbox"/>
8. 심근경색증	<input checked="" type="checkbox"/> <input type="checkbox"/>	<input type="checkbox"/>	만 세	<input type="checkbox"/>	<input type="checkbox"/>
9. 협심증	<input checked="" type="checkbox"/> <input type="checkbox"/>	<input type="checkbox"/>	만 세	<input type="checkbox"/>	<input type="checkbox"/>

고혈압

5-6. ⁽⁶⁻²⁶⁾혈압조절을 위해 현재 혈압약을 복용하십니까?

- ☐ 1 매일 복용함
- ☐ 2 한달에 20일 이상 복용함
- ☐ 3 한달에 15일 이상 복용함
- ☐ 4 한달에 15일 미만 복용함
- ☐ 5 복용하지 않음

이상지혈증

6-6. ⁽⁶⁻²⁷⁾혈중 콜레스테롤을 낮추기 위해 현재 약을 복용하고 있습니까?

- ☐ 1 매일 복용함
- ☐ 2 한달에 20일 이상 복용함
- ☐ 3 한달에 15일 이상 복용함
- ☐ 4 한달에 15일 미만 복용함
- ☐ 5 복용하지 않음

뇌졸중

7-6. ⁽⁶⁻²⁸⁾뇌졸중(중풍)으로 인한 후유증을 앓고 있습니까?

- ☐ 1 후유증을 앓고 있다
- ☐ 2 후유증이 있었지만 지금은 회복되었다
- ☐ 3 특별한 후유증이 없었다



B. 근골격계에 대한 질문입니다.

	지금까지 앓은 적 있음 (7-1)	의사에게 진단을 받았음 (7-2)	처음 진단 받은 시기 (7-3)	현재 앓고 있음 (7-4)	현재 치료여부 (7-5)
10. 골관절염	<input checked="" type="checkbox"/> <input checked="" type="checkbox"/>	<input type="checkbox"/>	만 세	<input type="checkbox"/>	<input type="checkbox"/>
11. 류마티스성 관절염	<input checked="" type="checkbox"/> <input checked="" type="checkbox"/>	<input type="checkbox"/>	만 세	<input type="checkbox"/>	<input type="checkbox"/>

C. 호흡기계에 대한 질문입니다.

	지금까지 앓은 적 있음 (7-11)	의사에게 진단을 받았음 (7-12)	처음 진단 받은 시기 (7-13)	현재 앓고 있음 (7-14)	현재 치료여부 (7-15)
12. 폐결핵	<input checked="" type="checkbox"/> <input checked="" type="checkbox"/>	<input type="checkbox"/>	만 세	<input type="checkbox"/>	<input type="checkbox"/>
13. 천식	<input checked="" type="checkbox"/> <input checked="" type="checkbox"/>	<input type="checkbox"/>	만 세	<input type="checkbox"/>	<input type="checkbox"/>

폐결핵

12-6. 폐결핵을 치료하기 위해 주로 이용하거나 과거에 이용했던 의료기관은 어디입니까?
(7-21)

- ☒ 1 보건소
☒ 2 병의원
☒ 3 기타 ((7-22))

천식

13-6. 최근 1년 동안 천식의 증상을 관리하고 치료하기 위해서, 약을 복용하거나 흡입했습니까?
(7-23)

- ☒ 1 악화방지 및 천식증상관리를 위해 정기적으로 치료를 받음
☒ 2 증상이 있을 때만 치료를 받음
☒ 3 치료받지 않음



D. 내분비 대사성 질환에 대한 질문입니다.

	지금까지 앓은 적 있음 (8-1)	의사에게 진단을 받았음 (8-2)	처음 진단 받은 시기 (8-3)	현재 앓고 있음 (8-4)	현재 치료여부 (8-5)
14. 당뇨병	<input checked="" type="checkbox"/> <input type="checkbox"/>	<input type="checkbox"/>	만 세	<input type="checkbox"/>	<input type="checkbox"/>
15. 갑상샘 질환	<input checked="" type="checkbox"/> <input type="checkbox"/>	<input type="checkbox"/>	만 세	<input type="checkbox"/>	<input type="checkbox"/>

당뇨병

14-6. 혈당을 관리하기 위해 치료를 받고 있습니까?

- ☒ 예 ⇒ ⇒ ⇒
☐ 아니오

14-6-1. 혈당을 관리하기 위해 받고 있는 치료는 무엇입니까?

모두 응답해 주십시오.

- ☒ 인슐린 주사
☐ 당뇨병약 (경구 혈당강하제)
☐ 비약물요법 (운동, 식사요법)
☐ 기타 ()

E. 암에 대한 질문입니다.

	지금까지 앓은 적 있음 (8-18)	의사에게 진단을 받았음 (8-19)	처음 진단 받은 시기 (8-20)	현재 앓고 있음 (8-21)	현재 치료여부 (8-22)
16. 암1 ()	<input checked="" type="checkbox"/> <input type="checkbox"/>	<input type="checkbox"/>	만 세	<input type="checkbox"/>	<input type="checkbox"/>
17. 암2 ()	<input checked="" type="checkbox"/> <input type="checkbox"/>	<input type="checkbox"/>	만 세	<input type="checkbox"/>	<input type="checkbox"/>
18. 암3 ()	<input checked="" type="checkbox"/> <input type="checkbox"/>	<input type="checkbox"/>	만 세	<input type="checkbox"/>	<input type="checkbox"/>

보기	<input checked="" type="checkbox"/> 위암 <input type="checkbox"/> 간암 <input type="checkbox"/> 대장암 <input type="checkbox"/> 유방암 <input type="checkbox"/> 자궁경부암 <input type="checkbox"/> 폐암 <input type="checkbox"/> 갑상샘암 <input type="checkbox"/> 기타()
----	---



F. 기타질환에 대한 질문입니다.

	지금까지 앓은 적 있음 (9-1)	의사에게 진단을 받았음 (9-2)	처음 진단 받은 시기 (9-3)	현재 앓고 있음 (9-4)	현재 치료여부 (9-5)
19. 우울증	<input checked="" type="checkbox"/> Y <input type="checkbox"/> N	<input type="checkbox"/>	만 세	<input type="checkbox"/>	<input type="checkbox"/>
20. 아토피피부염	<input checked="" type="checkbox"/> Y <input type="checkbox"/> N	<input type="checkbox"/>	만 세	<input type="checkbox"/>	<input type="checkbox"/>
21. 신부전	<input checked="" type="checkbox"/> Y <input type="checkbox"/> N	<input type="checkbox"/>	만 세	<input type="checkbox"/>	<input type="checkbox"/>
22. B형간염	<input checked="" type="checkbox"/> Y <input type="checkbox"/> N	<input type="checkbox"/>	만 세	<input type="checkbox"/>	<input type="checkbox"/>
23. C형간염	<input checked="" type="checkbox"/> Y <input type="checkbox"/> N	<input type="checkbox"/>	만 세	<input type="checkbox"/>	<input type="checkbox"/>
24. 간경변증	<input checked="" type="checkbox"/> Y <input type="checkbox"/> N	<input type="checkbox"/>	만 세	<input type="checkbox"/>	<input type="checkbox"/>

다음은 만성질환을 예방하고 관리하는 방법의 교육여부에 대한 질문입니다.
진료시간 중 의사, 간호사 등과 10분미만으로 대화한 진료상담은 제외합니다.

- ○○질환의 예방 및 관리방법을 교육받은 적이 있습니까?
- 이 질환의 예방 및 관리교육은 어디에서 받았는지 모두 응답해 주세요.

	25. 고혈압 (9-31)	26. 당뇨병 (9-38)	27. 관절염 (9-45)	28. 천식 (9-52)
교육여부	<input checked="" type="checkbox"/> 1 예 <input type="checkbox"/> 2 아니오	<input checked="" type="checkbox"/> 1 예 <input type="checkbox"/> 2 아니오	<input checked="" type="checkbox"/> 1 예 <input type="checkbox"/> 2 아니오	<input checked="" type="checkbox"/> 1 예 <input type="checkbox"/> 2 아니오
교육장소	<input checked="" type="checkbox"/> 1 병원 <input type="checkbox"/> 2 보건소 <input checked="" type="checkbox"/> 3 직장내교육 <input checked="" type="checkbox"/> 4 공개강좌등 <input type="checkbox"/> 5 기타()	<input checked="" type="checkbox"/> 1 병원 <input type="checkbox"/> 2 보건소 <input checked="" type="checkbox"/> 3 직장내교육 <input checked="" type="checkbox"/> 4 공개강좌등 <input type="checkbox"/> 5 기타()	<input checked="" type="checkbox"/> 1 병원 <input type="checkbox"/> 2 보건소 <input checked="" type="checkbox"/> 3 직장내교육 <input checked="" type="checkbox"/> 4 공개강좌등 <input type="checkbox"/> 5 기타()	<input checked="" type="checkbox"/> 1 병원 <input type="checkbox"/> 2 보건소 <input checked="" type="checkbox"/> 3 직장내교육 <input checked="" type="checkbox"/> 4 공개강좌등 <input type="checkbox"/> 5 기타()



29~32번 문항은 만 50세 이상 성인만 해당되며 최근 3개월 동안 30일 이상 증상이 있었던 항목에
응답해주시시오.

(10-1)
8 비해당(만 50세미만)

(10-2)
29. 최근 3개월 동안 30일 이상 무릎관절통이 있었습니까?

- 1 있다 ⇒
2 없다

29-1. 약물복용과 상관없이 무릎관절 통증의 정도는 평균적으로 얼마입니까?
0~10점으로 표시해주세요.

□ □ 점

(10-3)
0 1 2 3 4 5 6 7 8 9 10 99

(10-4)
30. 최근 3개월 동안 30일 이상 아침에 일어난 후 무릎강직이 있었습니까?

- 1 있다 ⇒
2 없다

(10-5)
30-1. 무릎강직의 지속시간은 얼마나 되었습니까?
1 30분 미만 2 30분~1시간 3 1시간 이상

(10-6)
31. 최근 3개월 동안 30일 이상 엉덩관절통이 있었습니까?

- 1 있다 ⇒
2 없다

31-1. 약물복용과 상관없이 엉덩관절 통증의 정도는 평균적으로 얼마입니까?
0~10점으로 표시해주세요.

□ □ 점

(10-7)
0 1 2 3 4 5 6 7 8 9 10 99

(10-8)
32. 최근 3개월 동안 30일 이상 요통이 있었습니까?

- 1 있다
2 없다



의료이용

1. 최근 1년 동안 본인이 병원(치과 제외)에 가고 싶을 때, 가지 못한 적이 있습니까?

- ① 예 ⇒ ⇒ ⇒
② 아니오

1-1. 그런 적이 있다면, 다음 중 어떤 이유로 본인이 원하는 때 병원에 가지 못했습니까?

- ① 경제적인 이유로
② 병원 등에 예약을 하기가 힘들어서
③ 교통편이 불편해서
④ 내가 갈 수 있는 시간에 병원 등이 문을 열지 않아서
⑤ 병원 등에서 오래 기다리기 싫어서
⑥ 증상이 가벼워서
⑦ 기타 ()

건강검진 및 예방접종

1. 최근 1년 동안 인플루엔자(계절 독감) 예방접종을 받은 적이 있습니까?

- ① 예
② 아니오

2. 최근 2년 동안 건강을 위해 건강검진을 받은 적이 있습니까?

- ① 예 ⇒ ⇒ ⇒
② 아니오

2-1. 최근 2년 동안 받아보신 건강검진에 모두 표시해 주십시오.

- ① 본인부담 종합건강검진
② 산업장 특수건강검진(유해물질 폭로 직종 종사자를 대상으로 함)
③ 국민건강보험공단 일반건강검진(지역가입자, 직장가입자)
④ 무료건강검진(국민건강보험공단 이외의 국가건강검진 등)
⑤ 기타 ()



다음은 암검진에 대한 질문입니다. 가장 최근에 암검진을 받은 때를 응답해 주시기 바랍니다.
암검진은 암으로 인한 증상을 느끼기 전에 검사하는 것을 의미합니다.

(12-1)
3. 위암검사(위내시경 또는 위장조영술)를 받은 적이 있습니까?

- ☐ 예 ⇒ ⇒ ⇒
☐ 아니오

(12-2)
3-1. 가장 최근에 받아보신 위암검사는 언제입니까?

- ☐ 1년 이내에 받았음
☐ 1년 이상 2년 이내에 받았음
☐ 2년 이상 되었음

(12-3)
4. 대장암검사(분변잠혈반응검사, 대장내시경 등)를 받은 적이 있습니까?

- ☐ 예 ⇒ ⇒ ⇒
☐ 아니오

(12-4)
4-1. 가장 최근에 받아보신 대장암검사는 언제입니까?

- ☐ 1년 이내에 받았음
☐ 1년 이상 2년 이내에 받았음
☐ 2년 이상 5년 이내에 받았음
☐ 5년 이상 10년 이내에 받았음
☐ 10년 이상 되었음

(12-5)
5. 간암 검사(복부초음파, 혈청알파태아단백검사)를 받은 적이 있습니까?

- ☐ 예 ⇒ ⇒ ⇒
☐ 아니오

(12-6)
5-1. 가장 최근에 받아보신 간암검사는 언제입니까?

- ☐ 6개월 이내에 받았음
☐ 6개월 이상 1년 이내에 받았음
☐ 1년 이상 2년 이내에 받았음
☐ 2년 이상 되었음

(12-7)
6. (여성분만 응답) 유방암검사(유방단순촬영)를 받은 적이 있습니까?

- ☐ 예 ⇒ ⇒ ⇒
☐ 아니오

(12-8)
6-1. 가장 최근에 받아보신 유방암검사는 언제입니까?

- ☐ 1년 이내에 받았음
☐ 1년 이상 2년 이내에 받았음
☐ 2년 이상 되었음



7. ⁽¹³⁻¹⁾(여성분만 응답)자궁경부암검사(자궁경부도말세포검사)를 받은 적이 있습니까?

- ☐ 예 ⇒ ⇒ ⇒
☐ 아니오

7-1. ⁽¹³⁻²⁾가장 최근에 받아보신 자궁경부암검사는 언제입니까?

- ☐ 1년 이내에 받았음
☐ 1년 이상 2년 이내에 받았음
☐ 2년 이상 되었음

8. ⁽¹³⁻³⁾최근 2년 동안 암검진을 받은 적이 있습니까?

- ☐ 예 ⇒ ⇒ ⇒
☐ 아니오

8-1. ⁽¹³⁻⁴⁾최근 2년 동안 받아보신 암검진에 모두 표시해 주십시오.

- ☐ ⁽¹³⁻⁴⁾본인부담 암검진(종합건강검진 및 병원, 종합건강검진센터 암검진)
☐ ⁽¹³⁻⁵⁾본인부담 특정 암검진 (국민건강보험공단 암검진)
☐ ⁽¹³⁻⁶⁾국민건강보험공단 무료 암검진
☐ ⁽¹³⁻⁷⁾무료암검진(보건소 및 모자보건센터 등)
☐ ⁽¹³⁻⁸⁾기타 (⁽¹³⁻⁹⁾)



활동제한 및 삶의 질

지금부터 질병이나 손상 등으로 몸이 아팠거나, 결석 또는 결근 등을 해야 했던 내용에 대해서 질문하겠습니다.

1. ⁽¹⁴⁻¹⁾ 현재 건강상의 문제나 신체 혹은 정신적 장애로 일상생활 및 사회활동에 제한을 받고 계십니까?

- ☐ 예 ⇒ ⇒ ⇒
☐ 아니오

1-1. 일상 활동에 제한을 가져온 이유는 무엇입니까? 모두 응답해 주십시오.

- | | | |
|--|---|---|
| ⁽¹⁴⁻²⁾
<input type="checkbox"/> 골절, 관절부상 | ⁽¹⁴⁻³⁾
<input type="checkbox"/> 기타 손상 | ⁽¹⁴⁻⁴⁾
<input type="checkbox"/> 관절염, 류마티즘 |
| ⁽¹⁴⁻⁵⁾
<input type="checkbox"/> 심장질환 | ⁽¹⁴⁻⁶⁾
<input type="checkbox"/> 호흡문제, 폐질환, 천식 | ⁽¹⁴⁻⁷⁾
<input type="checkbox"/> 뇌졸중 |
| ⁽¹⁴⁻⁸⁾
<input type="checkbox"/> 당뇨병 | ⁽¹⁴⁻⁹⁾
<input type="checkbox"/> 고혈압 | ⁽¹⁴⁻¹⁰⁾
<input type="checkbox"/> 등, 목의 문제 |
| ⁽¹⁴⁻¹¹⁾
<input type="checkbox"/> 암 | ⁽¹⁴⁻¹²⁾
<input type="checkbox"/> 치아 및 구강질환 | ⁽¹⁴⁻¹³⁾
<input type="checkbox"/> 시력문제 |
| ⁽¹⁴⁻¹⁴⁾
<input type="checkbox"/> 청각문제 | ⁽¹⁴⁻¹⁵⁾
<input type="checkbox"/> 치매 | ⁽¹⁴⁻¹⁶⁾
<input type="checkbox"/> 우울/불안/정서상 문제 |
| ⁽¹⁴⁻¹⁷⁾
<input type="checkbox"/> 정신지체 | ⁽¹⁴⁻¹⁸⁾
<input type="checkbox"/> 비만 | ⁽¹⁴⁻¹⁹⁾
<input type="checkbox"/> 노령 |
| ⁽¹⁴⁻²⁰⁾
<input type="checkbox"/> 기타 (| ⁽¹⁴⁻²¹⁾ | |

2. ⁽¹⁴⁻²²⁾ 최근 1달 동안 질병이나 손상으로 거의 하루 종일 누워서 보내야 했던 날이 있습니까?

- ☐ 예 ⇒ ⇒ ⇒
☐ 아니오

2-1. 있었다면, 며칠입니까? ⁽¹⁴⁻²³⁾ 일

3. ⁽¹⁴⁻²⁴⁾ 최근 1달 동안 질병이나 손상으로 결석 또는 결근을 한 적이 있습니까?

- ☐ 예 ⇒ ⇒ ⇒
☐ 아니오
☐ 직장 또는 학교에 다니지 않음

3-1. 있었다면, 며칠입니까? ⁽¹⁴⁻²⁵⁾ 일



아래의 각 문항에서 오늘 귀하의 건강상태를 가장 잘 설명해주는 하나의 항목에 표시해 주십시오.

(15-1)
4-1. 운동능력

- ☐ 1 나는 걷는데 지장이 없다
- ☐ 2 나는 걷는데 다소 지장이 있다
- ☐ 3 나는 종일 누워 있어야 한다

(15-2)
4-2. 자기관리

- ☐ 1 나는 목욕을 하거나 옷을 입는데 지장이 없다
- ☐ 2 나는 혼자 목욕을 하거나 옷을 입는데 다소 지장이 있다
- ☐ 3 나는 혼자 목욕을 하거나 옷을 입을 수가 없다

(15-3)
4-3. 일상활동 (예. 일, 공부, 가사일, 가족 또는 여가활동)

- ☐ 1 나는 일상 활동을 하는데 지장이 없다
- ☐ 2 나는 일상 활동을 하는데 다소 지장이 있다
- ☐ 3 나는 일상 활동을 할 수가 없다

(15-4)
4-4. 통증/불편

- ☐ 1 나는 통증이나 불편감이 없다
- ☐ 2 나는 다소 통증이나 불편감이 있다
- ☐ 3 나는 매우 심한 통증이나 불편감이 있다

(15-5)
4-5. 불안/우울

- ☐ 1 나는 불안하거나 우울하지 않다
- ☐ 2 나는 다소 불안하거나 우울하다
- ☐ 3 나는 매우 심하게 불안하거나 우울하다



5. 건강상태가 얼마나 좋고 나쁜지를 표현하는 것을 돕고자, 당신이 상상할 수 있는 최고의 상태를 100으로, 당신이 상상할 수 있는 최저의 상태를 0으로 표시한 눈금자 (온도계와 비슷함)를 그려 놓았습니다.

당신의 생각에 오늘 당신의 건강상태가 얼마나 좋고 나쁜지를, 아래의 상자로부터, 오늘 당신의 건강상태가 얼마나 좋고 나쁜지를 나타낸 눈금자위의 한곳으로 선을 그어서 표시해 주십시오.

오늘
당신의
건강상태

(16~1)
조사원기입

<input type="checkbox"/>	0 1
<input type="checkbox"/>	0 1 2 3 4 5 6 7 8 9
<input type="checkbox"/>	0 1 2 3 4 5 6 7 8 9

상상할 수 있는
최고의
건강상태



상상할 수 있는
최저의
건강상태



손상(사고 및 중독)

1. 최근 1년 동안 병의원이나 응급실 등에서 치료를 받아야 했던 사고나 중독이 발생한 적이 있습니까?

1 예 ⇨ ⇨ ⇨ 1-1. 있었다면, 사고 중독은 몇 번 발생했습니까? 번

2 아니오

2. 이 사고 또는 중독은 언제 발생했습니까?

□ □ □ □ 년 □ □ 일

3. 이 사고 또는 중독은 어떻게 발생했습니까?

1 운수사고

2 추락/미끄러짐

3 부딪힘

4 열상/자상/절단/관통상

5 화상

6 질식

7 익수

8 중독

9 기타 ()

4. 이 사고 또는 중독으로 입은 손상을 어디에서 치료를 받았습니까?

1 응급실

2 병의원 외래만 이용

3 병의원 병실입원

4 기타 ()

5. 이 사고 또는 중독은 불의의 사고였습니까? 아니면 본인이나 타인에 의해 의도적으로 발생한 것입니까?

1 불의의 사고

2 의도적 자해

3 다른 사람의 폭력

6. 이 사고 또는 중독으로 인하여 거의 하루 종일 누워서 보내야 했던 날이 있습니까?

1 예 $\Rightarrow \Rightarrow \Rightarrow$ 6-1. 있었다면, 며칠입니까? 일

2 아니오

7. 이 사고 또는 중독으로 인하여 결근이나 결석을 한 적이 있습니까?

1 예 ⇒ ⇒ ⇒ 7-1. 있었다면, 며칠입니까? 일

2 아니오

8 직장이나 학교에 다니고 있지 않음



손상(사고 및 중독) 응답표

1. 발생경험여부		1-1. 발생횟수	
(18-1)		(18-2)	
1 예	<input type="checkbox"/>	0 1 2 3 4 5 6 7 8 9	
2 아니오	<input type="checkbox"/>	0 1 2 3 4 5 6 7 8 9	

손상		1회	2회	3회	4회	5회
2. 발생시기		(18-3) <input type="text"/> 년 (18-4) <input type="text"/> 월	(18-14) <input type="text"/> 년 (18-15) <input type="text"/> 월	(18-25) <input type="text"/> 년 (18-26) <input type="text"/> 월	(18-36) <input type="text"/> 년 (18-37) <input type="text"/> 월	(18-47) <input type="text"/> 년 (18-48) <input type="text"/> 월
3.	발생이유	(18-5) 1 2 3 4 5 6 7 8 9	(18-16) 1 2 3 4 5 6 7 8 9	(18-27) 1 2 3 4 5 6 7 8 9	(18-38) 1 2 3 4 5 6 7 8 9	(18-49) 1 2 3 4 5 6 7 8 9
	발생이유 기타	(18-6)	(18-17)	(18-28)	(18-39)	(18-50)
4.	치료기관	(18-7) 1 2 3 4	(18-18) 1 2 3 4	(18-29) 1 2 3 4	(18-40) 1 2 3 4	(18-51) 1 2 3 4
	치료기관 기타	(18-8)	(18-19)	(18-30)	(18-41)	(18-52)
5. 의도성		(18-9) 1 2 3	(18-20) 1 2 3	(18-31) 1 2 3	(18-42) 1 2 3	(18-53) 1 2 3
6. 외병여부		(18-10) 1 2	(18-21) 1 2	(18-32) 1 2	(18-43) 1 2	(18-54) 1 2
6-1. 외병일수		(18-11) 일	(18-22) 일	(18-33) 일	(18-44) 일	(18-55) 일
7. 결근·결석 여부		(18-12) 1 2 8	(18-23) 1 2 8	(18-34) 1 2 8	(18-45) 1 2 8	(18-56) 1 2 8
7-1. 결근·결석 일수		(18-13) 일	(18-24) 일	(18-35) 일	(18-46) 일	(18-57) 일



입원이용

1. 최근 1년 동안 입원한 적이 있습니까?

☐ 예 ⇒ ⇒ ⇒

1-1. 입원한 적이 있다면, 몇 번입니까? 번

☐ 아니오

2. 치료를 받았던 병원의 이름은 무엇입니까? _____

2-1. ○○○병원은 어디에 있습니까? 시/도, 시/군/구로 말씀해 주십시오.

<div style="border: 1px solid black; width: 80px; height: 30px; margin-bottom: 5px;"></div> <div style="display: flex; justify-content: space-between;"> <div> <p><input type="checkbox"/> 시</p> <p><input type="checkbox"/> 군</p> <p><input type="checkbox"/> 구</p> </div> <div> <p>특광역시/도</p> </div> </div>	<p>※ 특광역시/도 행정코드</p> <table border="0"> <tr> <td><input type="checkbox"/> 11 서울</td> <td><input type="checkbox"/> 21 부산</td> <td><input type="checkbox"/> 22 대구</td> <td><input type="checkbox"/> 23 인천</td> </tr> <tr> <td><input type="checkbox"/> 24 광주</td> <td><input type="checkbox"/> 25 대전</td> <td><input type="checkbox"/> 26 울산</td> <td><input type="checkbox"/> 31 경기</td> </tr> <tr> <td><input type="checkbox"/> 32 강원</td> <td><input type="checkbox"/> 33 충북</td> <td><input type="checkbox"/> 34 충남</td> <td><input type="checkbox"/> 35 전북</td> </tr> <tr> <td><input type="checkbox"/> 36 전남</td> <td><input type="checkbox"/> 37 경북</td> <td><input type="checkbox"/> 38 경남</td> <td><input type="checkbox"/> 39 제주</td> </tr> </table>	<input type="checkbox"/> 11 서울	<input type="checkbox"/> 21 부산	<input type="checkbox"/> 22 대구	<input type="checkbox"/> 23 인천	<input type="checkbox"/> 24 광주	<input type="checkbox"/> 25 대전	<input type="checkbox"/> 26 울산	<input type="checkbox"/> 31 경기	<input type="checkbox"/> 32 강원	<input type="checkbox"/> 33 충북	<input type="checkbox"/> 34 충남	<input type="checkbox"/> 35 전북	<input type="checkbox"/> 36 전남	<input type="checkbox"/> 37 경북	<input type="checkbox"/> 38 경남	<input type="checkbox"/> 39 제주
<input type="checkbox"/> 11 서울	<input type="checkbox"/> 21 부산	<input type="checkbox"/> 22 대구	<input type="checkbox"/> 23 인천														
<input type="checkbox"/> 24 광주	<input type="checkbox"/> 25 대전	<input type="checkbox"/> 26 울산	<input type="checkbox"/> 31 경기														
<input type="checkbox"/> 32 강원	<input type="checkbox"/> 33 충북	<input type="checkbox"/> 34 충남	<input type="checkbox"/> 35 전북														
<input type="checkbox"/> 36 전남	<input type="checkbox"/> 37 경북	<input type="checkbox"/> 38 경남	<input type="checkbox"/> 39 제주														

2-2. 입원한 의료기관의 종류는 무엇입니까?

- | | | | |
|--|--|--------------------------------|----------------------------------|
| <input type="checkbox"/> 1 종합병원 | <input type="checkbox"/> 2 병원 | <input type="checkbox"/> 3 의원 | <input type="checkbox"/> 4 치과병원 |
| <input type="checkbox"/> 5 치과의원 | <input type="checkbox"/> 6 한방병원 | <input type="checkbox"/> 7 한의원 | <input type="checkbox"/> 8 보건의료원 |
| <input type="checkbox"/> 9 보건(지)소, 보건진료소 | <input type="checkbox"/> 10 기타 (_____) | <input type="checkbox"/> 99 모름 | |

3. 주로 어떤 이유로 ○○○(의료기관명)을 이용하셨습니다? 주된 이유 1가지만 응답해 주십시오.

- ☐ 1 질병 _____ (주된 질병 1가지만 응답해 주십시오.)
- ☐ 2 사고 중독
- ☐ 3 기타 _____

3-1. 질병코드

질병코드

4. ○○○(의료기관명)에 며칠 동안 입원하셨습니다? 개월 일

5. ○○○(의료기관명)에서 받은 서비스 전반에 대해서 어느 정도 만족하셨습니다?

- ☐ 1 매우 만족했음 ☐ 2 만족했음 ☐ 3 보통임 ☐ 4 만족하지 않았음 ☐ 5 전혀 만족하지 않았음



입원이용 응답표

1. 입원이용 경험		1-1. 입원이용 횟수									
(20-1)		(20-2)									
1 예	<input type="checkbox"/>	0 1 2 3 4 5 6 7 8 9									
2 아니오	<input type="checkbox"/>	0 1 2 3 4 5 6 7 8 9									

입원이용		1회		2회		3회		4회		5회	
		(20-3)		(20-20)		(20-37)		(20-54)		(20-71)	
2. 의료기관명											
2-1. 의료기관 소재지	(20-4)	(20-5)	(20-21)	(20-22)	(20-38)	(20-39)	(20-55)	(20-56)	(20-72)	(20-73)	
	1	시	1	시	1	시	1	시	1	시	
	(20-6)	(20-7)	(20-23)	(20-24)	(20-40)	(20-41)	(20-57)	(20-58)	(20-74)	(20-75)	
	2	군	2	군	2	군	2	군	2	군	
	(20-8)	(20-9)	(20-25)	(20-26)	(20-42)	(20-43)	(20-59)	(20-60)	(20-76)	(20-77)	
3	구	3	구	3	구	3	구	3	구		
		(20-10)		(20-27)		(20-44)		(20-61)		(20-78)	
		11 21 22 23	11 21 22 23	11 21 22 23	11 21 22 23	11 21 22 23	11 21 22 23	11 21 22 23	11 21 22 23	11 21 22 23	
		24 25 26 31	24 25 26 31	24 25 26 31	24 25 26 31	24 25 26 31	24 25 26 31	24 25 26 31	24 25 26 31	24 25 26 31	
		32 33 34 35	32 33 34 35	32 33 34 35	32 33 34 35	32 33 34 35	32 33 34 35	32 33 34 35	32 33 34 35	32 33 34 35	
		36 37 38 39	36 37 38 39	36 37 38 39	36 37 38 39	36 37 38 39	36 37 38 39	36 37 38 39	36 37 38 39	36 37 38 39	
2-2.	의료기관 종류	(20-11)		(20-28)		(20-45)		(20-62)		(20-79)	
		1 2 3 4	1 2 3 4	1 2 3 4	1 2 3 4	1 2 3 4	1 2 3 4	1 2 3 4	1 2 3 4	1 2 3 4	
	5 6 7 8	5 6 7 8	5 6 7 8	5 6 7 8	5 6 7 8	5 6 7 8	5 6 7 8	5 6 7 8	5 6 7 8		
	9 10 99	9 10 99	9 10 99	9 10 99	9 10 99	9 10 99	9 10 99	9 10 99	9 10 99		
	기타종류	(20-12)		(20-29)		(20-46)		(20-63)		(20-80)	
3.	입원이용 사유	(20-13)		(20-30)		(20-47)		(20-64)		(20-81)	
		1 2 3	1 2 3	1 2 3	1 2 3	1 2 3	1 2 3	1 2 3	1 2 3		
	질병명	(20-14)		(20-31)		(20-48)		(20-65)		(20-82)	
	기타사유	(20-15)		(20-32)		(20-49)		(20-66)		(20-83)	
3-1.	질병코드	(20-16)		(20-33)		(20-50)		(20-67)		(20-84)	
4. 입원일수		(20-17) (20-18)		(20-34) (20-35)		(20-51) (20-52)		(20-68) (20-69)		(20-85) (20-86)	
		<input type="text"/> <input type="text"/> <input type="text"/> <input type="text"/>	<input type="text"/> <input type="text"/> <input type="text"/> <input type="text"/>	<input type="text"/> <input type="text"/> <input type="text"/> <input type="text"/>	<input type="text"/> <input type="text"/> <input type="text"/> <input type="text"/>	<input type="text"/> <input type="text"/> <input type="text"/> <input type="text"/>	<input type="text"/> <input type="text"/> <input type="text"/> <input type="text"/>	<input type="text"/> <input type="text"/> <input type="text"/> <input type="text"/>	<input type="text"/> <input type="text"/> <input type="text"/> <input type="text"/>	<input type="text"/> <input type="text"/> <input type="text"/> <input type="text"/>	
		개월 일	개월 일	개월 일	개월 일	개월 일	개월 일	개월 일	개월 일		
5. 입원이용 서비스 만족도		(20-19)		(20-36)		(20-53)		(20-70)		(20-87)	
		1 2 3 4 5		1 2 3 4 5		1 2 3 4 5		1 2 3 4 5		1 2 3 4 5	



외래이용

1. 최근 2주간 입원을 하지 않고, 병원(치과 포함)이나 보건소, 한의원에서 치료를 받은 적이 있습니까?

☐ 예 ⇒ ⇒ ⇒

1-1. 치료를 받은 적이 있다면, 몇 번입니까? 번

☐ 아니오

2. 치료를 받았던 의료기관의 이름은 무엇입니까? _____

2-1. ○○○병원은 어디에 있습니까? 시/도, 시/군/구로 말씀해 주십시오.

	<input type="checkbox"/> 시 <input type="checkbox"/> 군 <input type="checkbox"/> 구	※ 특광역시/도 행정코드 <table border="0" style="font-size: small;"> <tr> <td><input type="checkbox"/> 11 서울</td> <td><input type="checkbox"/> 21 부산</td> <td><input type="checkbox"/> 22 대구</td> <td><input type="checkbox"/> 23 인천</td> </tr> <tr> <td><input type="checkbox"/> 24 광주</td> <td><input type="checkbox"/> 25 대전</td> <td><input type="checkbox"/> 26 울산</td> <td><input type="checkbox"/> 31 경기</td> </tr> <tr> <td><input type="checkbox"/> 32 강원</td> <td><input type="checkbox"/> 33 충북</td> <td><input type="checkbox"/> 34 충남</td> <td><input type="checkbox"/> 35 전북</td> </tr> <tr> <td><input type="checkbox"/> 36 전남</td> <td><input type="checkbox"/> 37 경북</td> <td><input type="checkbox"/> 38 경남</td> <td><input type="checkbox"/> 39 제주</td> </tr> </table>	<input type="checkbox"/> 11 서울	<input type="checkbox"/> 21 부산	<input type="checkbox"/> 22 대구	<input type="checkbox"/> 23 인천	<input type="checkbox"/> 24 광주	<input type="checkbox"/> 25 대전	<input type="checkbox"/> 26 울산	<input type="checkbox"/> 31 경기	<input type="checkbox"/> 32 강원	<input type="checkbox"/> 33 충북	<input type="checkbox"/> 34 충남	<input type="checkbox"/> 35 전북	<input type="checkbox"/> 36 전남	<input type="checkbox"/> 37 경북	<input type="checkbox"/> 38 경남	<input type="checkbox"/> 39 제주
<input type="checkbox"/> 11 서울	<input type="checkbox"/> 21 부산	<input type="checkbox"/> 22 대구	<input type="checkbox"/> 23 인천															
<input type="checkbox"/> 24 광주	<input type="checkbox"/> 25 대전	<input type="checkbox"/> 26 울산	<input type="checkbox"/> 31 경기															
<input type="checkbox"/> 32 강원	<input type="checkbox"/> 33 충북	<input type="checkbox"/> 34 충남	<input type="checkbox"/> 35 전북															
<input type="checkbox"/> 36 전남	<input type="checkbox"/> 37 경북	<input type="checkbox"/> 38 경남	<input type="checkbox"/> 39 제주															

2-2. 외래를 이용한 의료기관의 종류는 무엇입니까?

- | | | | |
|--|--|--------------------------------|----------------------------------|
| <input type="checkbox"/> 1 종합병원 | <input type="checkbox"/> 2 병원 | <input type="checkbox"/> 3 의원 | <input type="checkbox"/> 4 치과병원 |
| <input type="checkbox"/> 5 치과의원 | <input type="checkbox"/> 6 한방병원 | <input type="checkbox"/> 7 한의원 | <input type="checkbox"/> 8 보건의료원 |
| <input type="checkbox"/> 9 보건(지)소, 보건진료소 | <input type="checkbox"/> 10 기타 (_____) | <input type="checkbox"/> 99 모름 | |

3. 주로 어떤 이유로 ○○○(의료기관명)을 이용하셨습니다? 주된 이유 1가지만 응답해 주십시오.

- ☐ 1 질병 _____ (주된 질병 1가지만 응답해 주십시오.)
- ☐ 2 사고 중독
- ☐ 3 기타 _____

3-1. 질병코드

질병코드

4. ○○○(의료기관명)에서 받은 서비스 전반에 대해서 어느 정도 만족했습니까?

- ☐ 1 매우 만족했음 ☐ 2 만족했음 ☐ 3 보통임 ☐ 4 만족하지 않았음 ☐ 5 전혀 만족하지 않았음



외래이용 응답표

1. 외래이용 경험여부		1-1. 외래이용 횟수									
(22-1)		(22-2)									
1 예	<input type="checkbox"/>	0 1 2 3 4 5 6 7 8 9									
2 아니오	<input type="checkbox"/>	0 1 2 3 4 5 6 7 8 9									

외래이용	1회	2회	3회	4회	5회
	(22-3)	(22-18)	(22-33)	(22-48)	(22-63)
2. 의료기관명					
2-1. 의료기관 소재지	(22-4) 1 시	(22-19) 1 시	(22-34) 1 시	(22-49) 1 시	(22-64) 1 시
	(22-6) 2 군	(22-21) 2 군	(22-36) 2 군	(22-51) 2 군	(22-66) 2 군
	(22-8) 3 구	(22-23) 3 구	(22-38) 3 구	(22-53) 3 구	(22-68) 3 구
	(22-10) 11 21 22 23 24 25 26 31 32 33 34 35 36 37 38 39	(22-25) 11 21 22 23 24 25 26 31 32 33 34 35 36 37 38 39	(22-40) 11 21 22 23 24 25 26 31 32 33 34 35 36 37 38 39	(22-55) 11 21 22 23 24 25 26 31 32 33 34 35 36 37 38 39	(22-70) 11 21 22 23 24 25 26 31 32 33 34 35 36 37 38 39
	(22-11) 1 2 3 4 5 6 7 8 9 10 99	(22-26) 1 2 3 4 5 6 7 8 9 10 99	(22-41) 1 2 3 4 5 6 7 8 9 10 99	(22-56) 1 2 3 4 5 6 7 8 9 10 99	(22-71) 1 2 3 4 5 6 7 8 9 10 99
2-2. 의료기관 종류					
기타종류	(22-12)	(22-27)	(22-42)	(22-57)	(22-72)
3. 질병명	(22-13) 1 2 3	(22-28) 1 2 3	(22-43) 1 2 3	(22-58) 1 2 3	(22-73) 1 2 3
	(22-14)	(22-29)	(22-44)	(22-59)	(22-74)
	(22-15)	(22-30)	(22-45)	(22-60)	(22-75)
3-1. 질병코드	(22-16)	(22-31)	(22-46)	(22-61)	(22-76)
4. 외래이용 서비스 만족도	(22-17) 1 2 3 4 5	(22-32) 1 2 3 4 5	(22-47) 1 2 3 4 5	(22-62) 1 2 3 4 5	(22-77) 1 2 3 4 5



약국이용

1. 최근 2주 동안 약, 건강식품, 위생용품 등을 사기 위해 약국을 이용한 적이 있습니까?

1 예 ⇒ ⇒ ⇒ 1-1. 이용한 적이 있다면, 몇 번입니까? 번

2 아니오

2. 약국에서 무엇을 사셨습니까? 모두 응답해 주십시오.

1 처방약 구입

2 처방되지 않은 일반의약품 구입

3 의약외품 구입

4 기타 ()

약국이용 응답표

1. 약국이용 경험	1-1. 약국이용 횟수
1 예 (23-1)	<input type="text"/> (23-2)
2 아니오	<input type="text"/>

2. 약국이용	약국구매 약품종류 (복수응답)	약국구매 약품 기타
1회	(23-3) (23-4) (23-5) (23-6) <input type="text"/> <input type="text"/> <input type="text"/> <input type="text"/>	(23-7)
2회	(23-8) (23-9) (23-10) (23-11) <input type="text"/> <input type="text"/> <input type="text"/> <input type="text"/>	(23-12)
3회	(23-13) (23-14) (23-15) (23-16) <input type="text"/> <input type="text"/> <input type="text"/> <input type="text"/>	(23-17)
4회	(23-18) (23-19) (23-20) (23-21) <input type="text"/> <input type="text"/> <input type="text"/> <input type="text"/>	(23-22)
5회	(23-23) (23-24) (23-25) (23-26) <input type="text"/> <input type="text"/> <input type="text"/> <input type="text"/>	(23-27)
6회	(23-28) (23-29) (23-30) (23-31) <input type="text"/> <input type="text"/> <input type="text"/> <input type="text"/>	(23-32)
7회	(23-33) (23-34) (23-35) (23-36) <input type="text"/> <input type="text"/> <input type="text"/> <input type="text"/>	(23-37)
8회	(23-38) (23-39) (23-40) (23-41) <input type="text"/> <input type="text"/> <input type="text"/> <input type="text"/>	(23-42)
9회	(23-43) (23-44) (23-45) (23-46) <input type="text"/> <input type="text"/> <input type="text"/> <input type="text"/>	(23-47)
10회	(23-48) (23-49) (23-50) (23-51) <input type="text"/> <input type="text"/> <input type="text"/> <input type="text"/>	(23-52)



교육 및 경제활동

다음은 교육 이수에 대한 질문입니다.

- (24-1)
1. 귀하께서는 학교를 어디까지 다니셨습니까? 혹은 다니고 계십니까?

- ☐ 1 서당/한학 ☐ 2 무학 ☐ 3 초등학교 ☐ 4 중학교
☐ 5 고등학교 ☐ 6 2년/3년제 대학 ☐ 7 4년제 대학 ☐ 8 대학원

- (24-2)
1-1. 귀하께서는 그 학교를 마치셨습니까? 졸업여부를 말씀해 주십시오.

- ☐ 1 졸업 ☐ 2 수료 ☐ 3 중퇴
☐ 4 재학/휴학 중 ☐ 8 비해당(서당/한학, 무학)

다음은 경제활동에 대한 질문입니다.

- (24-3)
2. 귀하께서는 최근 일주일 동안 수입을 목적으로 1 시간 이상 일을 하거나, 18시간 이상 무급가족 종사자로 일하신 적이 있습니까? 원래 일을 하고 있지만 일시 휴직 상태도 일을 하신 경우에 포함 됩니다.

- ☐ 1 예
☐ 2 아니오 ⇨

- (24-4)
2-1. 일을 하지 않는 가장 큰 이유는 무엇입니까?

- ☐ 1 필요를 느끼지 못해서
☐ 2 학교/학원에 재학/재원 중임
☐ 3 정년 혹은 퇴직 상태임
☐ 4 건강상의 이유
☐ 5 실업 혹은 구직 중임
☐ 6 육아, 간병 등의 이유
☐ 7 기타 ()

(24-5)

현재 취업자(2번 문항의 '예'에 응답하신 분)는 3번 문항부터 대답해 주십시오.

현재 취업자가 아닌 분(2번 문항의 '아니오'에 응답하신 분)은 7번 문항부터 대답해 주십시오.

- (24-6)
3. 귀하께서 하시는 일은 다음 중 어디에 해당됩니까?

- ☐ 1 타인 또는 회사에 고용되어 보수를 받고 일한다(임금근로자)
☐ 2 내 사업을 한다 (자영업자와 고용주)
☐ 3 가족(친척)의 일을 돈을 받지 않고 돕는다(무급가족 종사자)

- (24-7)
3-1. 일자리에서의 지위는 다음 중 무엇에 해당합니까?

- ☐ 1 상용직 ☐ 2 임시직 ☐ 3 일용직

- (24-8)
3-2. 근로 시간은 어떤 형태입니까?

- ☐ 1 전일제 ☐ 2 시간제



4. 귀하께서 종사하고 계신 직업은 무엇입니까? 일의 종류를 구체적으로 말씀해 주십시오.
(예를 들면, 사무직원, 판매직원, 부품 생산직, 유치원 보모, 학원 강사, 조리 보조원 등)

(25-1)

0	1						7	8	9
0	1	2	3	4	5	6	7	8	9

(25-2)

- 4-1. 직장에서 직위를 가지고 있다면, 이를 말씀해 주십시오(예, 팀장, 대리, 과장, 부장 등)

(25-3)

5~6번 문항은 3번 문항에 '타인 또는 회사에 고용되어 돈을 받고 일한다'에 응답해 주신 분
(임금 근로자)만 대답해 주십시오.

- (25-4)
5. 현재 이 일자리에서 일하기로 약속한 기간 (근로계약기간) 혹은 일을 계속할 수 있는 기간이 정해져 있습니까?

☐ 1 정해져 있다 ☐ 2 정해져 있지 않다 ☐ 3 모른다

- (25-5)
6. 임금(급여)을 근무하는 사업장에서 받았습니까? 아니면 소속된 파견업체나 용역업체로부터 받았습니까?

☐ 1 파견업체
☐ 2 용역업체
☐ 3 근무한 사업장 ⇒

(25-6)

6-1. 개인적으로 고객을 찾거나 맞이하여 상품이나 서비스를 제공하고 전적으로 실적에 따라 소득을 얻는 형태에 해당합니까? (보험설계사, 학습지교사, 컵서비스 배달기사, 골프장 캐디, 입시학원 강사, 레미콘 자가 운전자 등)

☐ 1 예 ☐ 2 아니오



다음은 귀하의 현재 일자리와 관련된 질문입니다.

현재 일을 하고 계시지 않다면 최근 1년 동안 했던 일에 대해 대답해 주십시오.

7. 직장(일)에서의 주당 평균 근로시간은 잔업/야근을 포함하여 얼마나 됩니까? (식사시간은 제외됩니다)

1 주 시간

8 해당없음(최근 1년 동안 일을 하지 않음) (9번으로)

8. 귀하는 주로 주간(오전 6시~저녁 6시 사이)에 일하십니까? 혹은 다른 시간대에 일하십니까?

1 주로 주간에 일한다

2 저녁 근무 (오후 2시~자정 사이)

3 밤 근무 (저녁 9시~다음날 오전 8시 사이)

4 주야간 규칙적 교대 근무

5 24시간 교대 근무

6 분할 근무 (하루에 일하는 시간대 2개 이상)

7 불규칙 교대 근무

8 기타()

9~12번 문항까지는 현재 경제활동 여부에 상관없이 모든 응답자가 대답해 주십시오.

9. 귀하께서 평생 동안 가장 오래 종사했던 직업은 무엇이었습니까? (만일, 현재의 일자리와 같다면 다음 11번 문항으로 넘어가 주십시오)

0 1 7 8 9

0 1 2 3 4 5 6 7 8 9

(26-7)

☐ 현재와 동일(11번으로)

10. 귀하께서 평생 동안 가장 오래 종사했던 일은 다음 중 어디에 해당됩니까?

1 타인 또는 회사에 고용되어 보수를 받고 일했다(일하고 있다) =>

2 내 사업을 했다(하고 있다)

3 가족(친척)의 일을 돈을 받지 않고 도왔다(돕고 있다)

10-1. 일자리에서의 지위는 다음 중 무엇에 해당합니까?

1 상용직 2 임시직

3 일용직

11. 귀하의 아버지께서는 학교를 어디까지 다니셨습니까?

1 무학

2 서당/한학

3 초등학교 졸업 이하

4 중학교 졸업 이하

5 고등학교 졸업 이하

6 2/3년제 대학 졸업 이하

7 4년제 대학 졸업 이하

8 대학원 수료 이상

9 모름

12. 귀하의 어머니께서는 학교를 어디까지 다니셨습니까?

1 무학

2 서당/한학

3 초등학교 졸업 이하

4 중학교 졸업 이하

5 고등학교 졸업 이하

6 2/3년제 대학 졸업 이하

7 4년제 대학 졸업 이하

8 대학원 수료 이상

9 모름



비만 및 체중조절

다음은 비만 및 체중조절에 대한 질문입니다.

1. 현재 본인의 체형이 어떻다고 생각하십니까? 1

(27-1) 1
2
3
4
5

 - 1 매우 마른 편이다
 - 2 약간 마른 편이다
 - 3 보통이다
 - 4 약간 비만이다
 - 5 매우 비만이다

2. 최근 1년 전과 비교해 보았을 때 몸무게에 변화가 있었습니까? 몸무게가 줄거나 2
 늘었다면 어느 정도였는지 ☒ 표시해 주십시오.

(27-2) 1
2
3

 - 1 변화가 없었다 (0kg 이상 ~ 3kg 미만 증가 및 감소 포함)
 - 2 몸무게가 줄었다

⇒ 2-1. 몸무게가 얼마나 줄었습니까? 2-1

(27-3) 1
2
3

 - 1 3kg 이상 ~ 6kg 미만 감소
 - 2 6kg 이상 ~ 10kg 미만 감소
 - 3 10kg 이상 감소
 - 3 몸무게가 늘었다

⇒ 2-2. 몸무게가 얼마나 늘었습니까? 2-2

(27-4) 1
2
3

 - 1 3kg 이상 ~ 6kg 미만 증가
 - 2 6kg 이상 ~ 10kg 미만 증가
 - 3 10kg 이상 증가

3. 최근 1년 동안 본인의 의지로 몸무게를 조절하려고 노력한 적이 있습니까? 3

(27-5) 1
2
3
4

 - 1 몸무게를 줄이려고 노력했다 (3-1번으로)
 - 2 몸무게를 유지하려고 노력했다 (3-1번으로)
 - 3 몸무게를 늘리려고 노력했다 (4번으로)
 - 4 몸무게를 조절하기 위해 노력해본 적 없다 (4번으로)



3-1. 최근 1년 동안 몸무게를 줄이거나 유지하기 위해 사용한 방법은 무엇인지 모두 ☒ 표시해 주십시오.

- ☐ 1 운동
- ☐ 2 단식(24시간 이상)
- ☐ 3 식사량을 줄이거나 또는 식단조절(식사는 거르지 않고 섭취량을 줄임)
- ☐ 4 절식(식사를 거름)
- ☐ 5 의사처방 없이 임의로 살 빼는 약 복용
- ☐ 6 의사처방을 받아서 살 빼는 약 복용
- ☐ 7 한약 복용
- ☐ 8 건강기능식품
- ☐ 9 원 푸드 다이어트(포도, 우유, 감자, 고구마 등 한 가지 음식만을 먹는 다이어트 방법) (28-11)
- ☐ 10 기타 ()

- 3-1
- (28-1) ☐ 1
 - (28-2) ☐ 2
 - (28-3) ☐ 3
 - (28-4) ☐ 4
 - (28-5) ☐ 5
 - (28-6) ☐ 6
 - (28-7) ☐ 7
 - (28-8) ☐ 8
 - (28-9) ☐ 9
 - (28-10) ☐ 10

음주

다음은 음주[술]에 대한 질문입니다.

4. 지금까지 살아오면서 1잔 이상의 술을 마신 적이 있습니까?

※ 제사, 차례 때 몇 모금 마셔본 것은 제외합니다.

- ☐ 1 술을 마셔 본 적 없음 (7번으로)
- ☐ 2 있음 ⇒ ⇒ ⇒

- 4
- (28-12) ☐ 1
 - ☐ 2

4-1. 처음으로 술 1잔을 모두 마셔본 적은 언제입니까?

※ 제사, 차례 때 몇 모금 마셔본 것은 제외합니다.

(28-13)
만 세

5. 다음은 최근 1년 동안의 음주(술) 경험에 대한 질문입니다.

5-1. 술을 얼마나 자주 마십니까?

- ☐ 1 최근 1년간 전혀 마시지 않았다 (5-10번으로)
- ☐ 2 한달에 1번 미만
- ☐ 3 한달에 1번 정도
- ☐ 4 한달에 2-4번
- ☐ 5 일주일에 2-3번 정도
- ☐ 6 일주일에 4번 이상

- 5-1
- (28-14) ☐ 1
 - ☐ 2
 - ☐ 3
 - ☐ 4
 - ☐ 5
 - ☐ 6



5-2. 한번에 술을 얼마나 마십니까?

※ 소주, 양주 구분 없이 각각의 술잔으로 계산합니다. 단 캔맥주 1개 (355cc)는 맥주 1.6잔과 같습니다.

- ☐ 1 1-2잔
- ☐ 2 3-4잔
- ☐ 3 5-6잔
- ☐ 4 7-9잔
- ☐ 5 10잔 이상

5-2 (29-1)

1
2
3
4
5

5-3. (남성분만 응답해 주십시오) 한 번의 술자리에서 소주, 양주 구분 없이 각각의 술잔으로 7잔 (또는 맥주 5캔 정도) 이상을 마시는 횟수는 어느 정도입니까?

- ☐ 1 전혀 없다
- ☐ 2 한달에 1번 미만
- ☐ 3 한달에 1번 정도
- ☐ 4 일주일에 1번 정도
- ☐ 5 거의 매일

5-3 (29-2)

1
2
3
4
5

5-4. (여성분만 응답해 주십시오) 한 번의 술자리에서 소주, 양주 구분 없이 각각의 술잔으로 5잔 (또는 맥주 3캔 정도) 이상을 마시는 횟수는 어느 정도입니까?

- ☐ 1 전혀 없다
- ☐ 2 한달에 1번 미만
- ☐ 3 한달에 1번 정도
- ☐ 4 일주일에 1번 정도
- ☐ 5 거의 매일

5-4 (29-3)

1
2
3
4
5

5-5. 최근 1년 동안, 일단 술을 마시기 시작하면 자제가 안 된 적이 있습니까?

- ☐ 1 전혀 없다
- ☐ 2 한달에 1번 미만
- ☐ 3 한달에 1번 정도
- ☐ 4 일주일에 1번 정도
- ☐ 5 거의 매일

5-5 (29-4)

1
2
3
4
5

5-6. 최근 1년 동안, 음주 때문에 일상생활에 지장을 받은 적이 있습니까?

- ☐ 1 전혀 없다
- ☐ 2 한달에 1번 미만
- ☐ 3 한달에 1번 정도
- ☐ 4 일주일에 1번 정도
- ☐ 5 거의 매일

5-6 (29-5)

1
2
3
4
5



5-7. 최근 1년 동안, 과음 후 다음날 아침 정신을 차리기 위해 해장술을 마신 적이 있습니까?

- ☐ 1 전혀 없다
- ☐ 2 한달에 1번 미만
- ☐ 3 한달에 1번 정도
- ☐ 4 일주일에 1번 정도
- ☐ 5 거의 매일

5-7 (30-1) ☐ 1
☐ 2
☐ 3
☐ 4
☐ 5

5-8. 최근 1년 동안, 술을 마신 후 다음날 술을 마신 것에 대해 후회한 적이 있습니까?

- ☐ 1 전혀 없다
- ☐ 2 한달에 1번 미만
- ☐ 3 한달에 1번 정도
- ☐ 4 일주일에 1번 정도
- ☐ 5 거의 매일

5-8 (30-2) ☐ 1
☐ 2
☐ 3
☐ 4
☐ 5

5-9. 최근 1년 동안, 술이 깬 후에 술 취했을 때의 일을 기억할 수 없었던 적이 있습니까?

- ☐ 1 전혀 없다
- ☐ 2 한달에 1번 미만
- ☐ 3 한달에 1번 정도
- ☐ 4 일주일에 1번 정도
- ☐ 5 거의 매일

5-9 (30-3) ☐ 1
☐ 2
☐ 3
☐ 4
☐ 5

5-10. 본인의 음주로 인해 자신이 다치거나, 가족이나 다른 사람을 다치게 한 적이 있습니까?

- ☐ 1 없었다
- ☐ 2 과거에는 있었지만, 최근 1년 동안에는 없었다
- ☐ 3 최근 1년 동안에 그런 적이 있었다

5-10 (30-4) ☐ 1
☐ 2
☐ 3

5-11. 본인이 술을 마시는 것에 대하여 가족이나 의사가 걱정을 하거나, 술을 끊거나 줄이라는 권고를 한 적이 있습니까?

- ☐ 1 없었다
- ☐ 2 과거에는 있었지만, 최근 1년 동안에는 없었다
- ☐ 3 최근 1년 동안에 그런 적이 있었다

5-11 (30-5) ☐ 1
☐ 2
☐ 3

6. 최근 1년 동안 음주문제로 의료기관, 보건소, 알코올상담센터, 정신보건센터 등에서 상담을 받아본 적이 있습니까?

- ☐ 1 예
- ☐ 2 아니오

6 (30-6) ☐ 1
☐ 2



안전의식

다음은 안전의식[사고예방]에 대한 질문입니다.

7. 운전할 때 안전벨트를 맵니까?

- ☐ 1 전혀 매지 않는다
- ☐ 2 거의 매지 않는 편이다
- ☐ 3 가끔 매는 편이다
- ☐ 4 대체로 매는 편이다
- ☐ 5 항상 맨다
- ☒ 8 운전을 하지 않는다

7 (31-1) ☐ 1

☐ 2

☐ 3

☐ 4

☐ 5

☐ 8

8. 다른 사람이 운전하는 자동차(택시포함)의 앞좌석에 앉았을 때 안전벨트를 맵니까?

- ☐ 1 전혀 매지 않는다
- ☐ 2 거의 매지 않는 편이다
- ☐ 3 가끔 매는 편이다
- ☐ 4 대체로 매는 편이다
- ☐ 5 항상 맨다
- ☒ 8 자동차의 앞좌석에 앉은 적이 없다

8 (31-2) ☐ 1

☐ 2

☐ 3

☐ 4

☐ 5

☐ 8

9. 최근 1년 동안 자전거를 탈 때 얼마나 자주 헬멧을 썼습니까?

- ☐ 1 항상 착용 한다
- ☐ 2 자주 착용 한다
- ☐ 3 가끔 착용 한다
- ☐ 4 거의 착용하지 않는다
- ☐ 5 전혀 착용하지 않는다
- ☒ 8 자전거를 타지 않는다

9 (31-3) ☐ 1

☐ 2

☐ 3

☐ 4

☐ 5

☐ 8



10. 다음은 음주운전과 관련된 질문입니다.

10-1. 최근 1년 동안 조금이라도 술을 마신 후, 자전거를 운전한 적이 있습니까?

1 예 ⇒ ⇒ ⇒ ☐ ☐ ☐ 회 (32-2)

2 아니오

8 자전거를 운전하지 않는다

10-1 (32-1) ☐ 1
☐ 2
☐ 8

10-2. 최근 1년 동안 조금이라도 술을 마신 후, 오토바이를 운전한 적이 있습니까?

1 예 ⇒ ⇒ ⇒ ☐ ☐ ☐ 회 (32-4)

2 아니오

8 오토바이를 운전하지 않는다

10-2 (32-3) ☐ 1
☐ 2
☐ 8

10-3. 최근 1년 동안 조금이라도 술을 마신 후, 자동차를 운전한 적이 있습니까?

1 예 ⇒ ⇒ ⇒ ☐ ☐ ☐ 회 (32-6)

2 아니오

8 자동차를 운전하지 않는다

10-3 (32-5) ☐ 1
☐ 2
☐ 8

11. 최근 1년 동안 조금이라도 술을 마신 사람이 운전하는 자동차를 몇 번이나 탔습니까?

1 없다

2 1번

3 2-3번

4 4-5번

5 6번 이상

11 (32-7) ☐ 1
☐ 2
☐ 3
☐ 4
☐ 5



정신건강

다음은 정신건강에 대한 질문입니다.

12. 하루에 보통 몇 시간 주무십니까? 시간 ⁽³³⁻¹⁾

13. 평소 일상생활 중에 스트레스를 어느 정도 느끼고 있습니까?

- ☐ 1 대단히 많이 느낀다
☐ 2 많이 느끼는 편이다
☐ 3 조금 느끼는 편이다
☐ 4 거의 느끼지 않는다

13 ⁽³³⁻²⁾ ☐ 1
☐ 2
☐ 3
☐ 4

14. 최근 1년 동안 연속적으로 2주 이상 일상생활에 지장이 있을 정도로 슬프거나 절망감 등을 느낀 적이 있습니까?

- ☐ 1 예
☐ 2 아니오

14 ⁽³³⁻³⁾ ☐ 1
☐ 2

15. 최근 1년 동안 죽고 싶다는 생각을 해 본 적이 있습니까?

- ☐ 1 예 ⇒
☐ 2 아니오

15-1. 최근 1년 동안 실제로 자살시도를 해 본 적이 있습니까?

- ☐ 1 예
☐ 2 아니오

15 ⁽³³⁻⁴⁾ ☐ 1
☐ 2

15-1 ⁽³³⁻⁵⁾ ☐ 1
☐ 2

16. 최근 1년 동안 정신적인 문제 때문에 방문, 전화, 인터넷 등을 통해 상담을 받아 본 적이 있습니까?

- ☐ 1 예
☐ 2 아니오

16 ⁽³³⁻⁶⁾ ☐ 1
☐ 2



흡연

다음은 흡연[담배]에 대한 질문입니다.

17. 지금까지 살아오는 동안 피운 담배의 양은 총 얼마나 됩니까?

- ☐ 1 5갑(100개비) 미만
- ☐ 2 5갑(100개비) 이상
- ☐ 8 피운 적 없음 (23번으로)

17 (34-1) ☐ 1
☐ 2
☐ 8

18. 처음으로 담배 한 대를 다 피운 시기는 언제입니까? 만 ☐ ☐ 세

19. 현재 담배를 피우십니까?

- ☐ 1 매일피움 ⇒ 19-1. 하루 평균 흡연량 ☐ ☐ ☐ 개비 (20번으로) (34-4)
- ☐ 2 가끔피움 ⇒ 19-2. 최근 1달 간 흡연일수 ☐ ☐ 일 (34-5)
19-3. 흡연한 날 하루 평균 흡연량 ☐ ☐ ☐ 개비 (20번으로) (34-6)
- ☐ 3 과거에는 피웠으나 현재 피우지 않음
19-4. 과거흡연 기간 ☐ ☐ 년 ☐ ☐ 개월 (34-7) (34-8)
19-5. 과거 담배를 피울 때 하루 평균 흡연량 ☐ ☐ ☐ 개비 (22번으로) (34-9)

19 (34-3) ☐ 1
☐ 2
☐ 3

20. 최근 1년 동안 담배를 끊고자 하루(24시간) 이상 금연한 적이 있습니까?

- ☐ 1 예
- ☐ 2 아니오

20 (34-10) ☐ 1
☐ 2

21. 앞으로 1개월 안에 담배를 끊을 계획이 있습니까?

- ☐ 1 1개월 안에 금연할 계획이 있다
- ☐ 2 6개월 안에 금연할 계획이 있다
- ☐ 3 6개월 이내는 아니지만 언젠가는 금연할 생각이 있다
- ☐ 4 현재로서는 전혀 금연할 생각이 없다

21 (34-11) ☐ 1
☐ 2
☐ 3
☐ 4



22. 다음은 금연을 위해 자주 사용되는 방법들입니다. 담배를 끊기 위해 사용하셨던 방법들에 모두 ☒ 표시해 주십시오.

- ☐ 1 특별한 방법 없이 자신의 의지로
- ☐ 2 니코틴 대체용품 (금연패치, 금연껌, 로젠즈)
- ☐ 3 의사처방에 의한 약물치료 (복용약)
- ☐ 4 보건소 금연클리닉 (금연교육 또는 금연상담)
- ☐ 5 금연상담전화 (금연 콜센터)
- ☐ 6 금연초
- ☐ 7 금연침
- ☐ 8 기타 () ⁽³⁵⁻¹⁰⁾
- ☐ 88 금연을 시도한 적 없음

22 (35-1) ☐ 1

(35-2) ☐ 2

(35-3) ☐ 3

(35-4) ☐ 4

(35-5) ☐ 5

(35-6) ☐ 6

(35-7) ☐ 7

(35-8) ☐ 8

(35-8) ☐ 88

23번~24번은 간접흡연에 대한 질문입니다. 질문에 모두 응답해 주십시오.

23. 직장의 실내에서 다른 사람이 피우는 담배연기를 맡는 시간은 하루 몇 시간 정도입니까?

- ☐ 1 0시간
- ☐ 2 1시간 미만
- ☐ 3 1시간 이상 ⇒ ☐ ☐ ⁽³⁵⁻¹²⁾ 시간
- ☐ 8 직장에 다니지 않음(일을 하지 않음)

23 (35-11) ☐ 1

☐ 2

☐ 3

☐ 8

24. 본인을 제외한 가족 중 가정의 실내에서 일상적으로 담배를 피우는 분이 있습니까?

- ☐ 1 예 ⇒
- ☐ 2 아니오

24-1. 몇 명입니까? ☐ ☐ ⁽³⁵⁻¹⁴⁾ 명

24-2. 가정의 실내에서 다른 사람이 피우는 담배연기를 맡는 시간은 하루 몇 시간 정도입니까?

☐ 1 0시간

☐ 2 1시간 미만

☐ 3 1시간 이상 ⇒ ☐ ☐ ⁽³⁵⁻¹⁶⁾ 시간

24 (35-13) ☐ 1

☐ 2

24-2 (35-15) ☐ 1

☐ 2

☐ 3

25. 최근 1년 동안 흡연예방 또는 금연에 대한 교육을 받은 적이 있습니까?

- ☐ 1 예
- ☐ 2 아니오

25 (35-17) ☐ 1

☐ 2



신체활동

다음은 신체활동 및 운동에 대한 질문입니다.

26. 최근 1주일 동안 평소보다 몸이 매우 힘들거나 숨이 많이 가쁜 **격렬한 신체활동을 10분 이상** 한 날은 며칠입니까?

※ 격렬한 신체활동

달리기(조깅), 등산, 빠른 속도로 자전거 타기, 빠른 수영, 축구, 농구, 줄넘기, 스쿼시, 단식테니스, 무거운 물건 나르기 등의 직업활동 및 체육활동

☐ 1 전혀 하지 않음 (27번으로)

☐ 2 1일

☐ 3 2일

☐ 4 3일

☐ 5 4일

☐ 6 5일

☐ 7 6일

☐ 8 7일(매일)

26-1. 이러한 격렬한 신체활동을 한 날, 보통 하루에 몇 분간 했습니까?

하루에 ⁽³⁶⁻²⁾ 시간 ⁽³⁶⁻³⁾ 분

26 (36-1)

27. 최근 1주일 동안 평소보다 몸이 조금 힘들거나 숨이 약간 가쁜 **중등도 신체활동을 10분 이상** 한 날은 며칠입니까?

※ 중등도 신체활동

천천히 하는 수영, 복식테니스, 배구, 배드민턴, 탁구, 가벼운 물건 나르기 등의 직업활동 및 체육활동, 단 걷기는 제외

☐ 1 전혀 하지 않음 (28번으로)

☐ 2 1일

☐ 3 2일

☐ 4 3일

☐ 5 4일

☐ 6 5일

☐ 7 6일

☐ 8 7일(매일)

27-1. 이러한 중등도 신체활동을 한 날, 보통 하루에 몇 분간 했습니까?

하루에 ⁽³⁶⁻⁵⁾ 시간 ⁽³⁶⁻⁶⁾ 분

27 (36-4)



28. 최근 1주일 동안 한번에 적어도 10분 이상 걷는 날은 며칠입니까?

※ 출퇴근 또는 등하교, 이동 및 운동을 위해 걷는 것을 모두 포함하여 대답해 주십시오.

- ☐ 1 전혀 하지 않음 (29번으로)
- ☐ 2 1일
- ☐ 3 2일
- ☐ 4 3일
- ☐ 5 4일
- ☐ 6 5일
- ☐ 7 6일
- ☐ 8 7일(매일)

28

(37-1)	<input type="checkbox"/> 1
	<input type="checkbox"/> 2
	<input type="checkbox"/> 3
	<input type="checkbox"/> 4
	<input type="checkbox"/> 5
	<input type="checkbox"/> 6
	<input type="checkbox"/> 7
	<input type="checkbox"/> 8

28-1. 이러한 날 중 하루 동안 걷는 시간은 보통 얼마나 됩니까?

하루에 (37-2) 시간 (37-3) 분

29. 최근 1주일 동안 팔굽혀펴기, 윗몸일으키기, 아령, 역기, 철봉 등의 근력 운동을 한 날은 며칠입니까?

- ☐ 1 전혀 하지 않음
- ☐ 2 1일
- ☐ 3 2일
- ☐ 4 3일
- ☐ 5 4일
- ☐ 6 5일 이상

29

(37-4)	<input type="checkbox"/> 1
	<input type="checkbox"/> 2
	<input type="checkbox"/> 3
	<input type="checkbox"/> 4
	<input type="checkbox"/> 5
	<input type="checkbox"/> 6

30. 최근 1주일 동안 스트레칭, 맨손체조 등의 유연성 운동을 한 날은 며칠입니까?

- ☐ 1 전혀 하지 않음
- ☐ 2 1일
- ☐ 3 2일
- ☐ 4 3일
- ☐ 5 4일
- ☐ 6 5일 이상

30

(37-5)	<input type="checkbox"/> 1
	<input type="checkbox"/> 2
	<input type="checkbox"/> 3
	<input type="checkbox"/> 4
	<input type="checkbox"/> 5
	<input type="checkbox"/> 6

31. 귀하의 일상생활 활동은 다음 중 어느 것에 가깝습니까?

- ☐ 1 안정 상태 (거의 누워 있거나 앉아서 지냄)
- ☐ 2 가벼운 활동 (사무관리·기술직종사자, 가사 노동시간이 적은 주부, 이와 유사한 내용의 직종)
- ☐ 3 보통활동 (가사작업량이 많은 주부, 제조업·가공업·판매업종사자, 교사등)
- ☐ 4 심한 활동 (농업·어업·토목업·건축업종사자, 이와 유사한 내용의 직종)
- ☐ 5 격심한 활동 (운동선수, 목재운반, 농번기 농업종사자등과 유사한 힘쓰는 육체 노동직종)

31

(37-6)	<input type="checkbox"/> 1
	<input type="checkbox"/> 2
	<input type="checkbox"/> 3
	<input type="checkbox"/> 4
	<input type="checkbox"/> 5



구강건강

다음은 구강건강에 대한 질문입니다.

32. 어제 하루 동안 칫솔질(잇솔질) 하였습니다습니까?

32 (38-1) ☐ 1
☐ 2

- ☐ 예 ⇒
☐ 아니오

32-1. 칫솔질(잇솔질) 한 시기에 모든 ☐ 표시해 주십시오.

- ☐ 1 아침식사 전에
- ☐ 2 아침식사 후에
- ☐ 3 점심식사 전에
- ☐ 4 점심식사 후에
- ☐ 5 저녁식사 전에
- ☐ 6 저녁식사 후에
- ☐ 7 간식 후에
- ☐ 8 잠자기 직전에

※ 식사를 하지 않았으나 칫솔질(잇솔질)을 시행한 경우, 해당 식사 '전에'에 표시

32-1 (38-2) ☐ 1
(38-3) ☐ 2
(38-4) ☐ 3
(38-5) ☐ 4
(38-6) ☐ 5
(38-7) ☐ 6
(38-8) ☐ 7
(38-9) ☐ 8

33. 치약과 칫솔 이외에 입안의 건강을 위해 귀하께서 사용하시는 용품이 있습니까?
사용하시는 용품에 모든 ☐ 표시해 주십시오.

구강위생용품	<input type="checkbox"/> 1 있다	<input type="checkbox"/> 2 없다
1) 치실(Floss)		
2) 치간칫솔		
3) 양치용액(구강세정액)		
4) 전동칫솔		
5) 워터픽(물사출기), 허클리너, 침단칫솔(임플란트용칫솔), 틀니관리용품		

33 (38-10) ☐ 1
(38-11) ☐ 2
(38-12) ☐ 3
(38-13) ☐ 4
(38-14) ☐ 5

34. 최근 1년 동안, 운동 중이나 사고로 인해 치아가 다치거나 부러진 적이 있습니까?

34 (38-15) ☐ 1
☐ 2

- ☐ 예 ⇒
☐ 아니오

34-1. 치아가 다치거나 부러진 이유에 모든 ☐ 표시해 주십시오.

- ☐ 1 운동
- ☐ 2 폭력
- ☐ 3 교통사고
- ☐ 4 교통사고이외의 안전사고 (추락, 미끄러짐, 부딪힘 등)
- ☐ 5 기타 (⁽³⁸⁻²¹⁾)

34-1 (38-16) ☐ 1
(38-17) ☐ 2
(38-18) ☐ 3
(38-19) ☐ 4
(38-20) ☐ 5



35. 최근 1년 동안 다음과 같은 증상을 경험한 적이 있습니까?

경험한 증상에 모두 ☒ 표시해 주십시오.

증 상	① 있다	② 없다
1) 양쪽 또는 한쪽 귀부근에서 입을 벌릴 때 ‘딸깍’하는 소리가 나는 증상		
2) 귓속, 귀주위 관자놀이, 뺨 부위가 조이는 듯 하거나 아픈 증상		
3) 입을 벌릴 때 아프거나, 불편함, 입이 잘 안 벌어지거나 턱이 빠지는 증상		

35 (39-1)
(39-2)
(39-3)

36. 현재 치아나 틀니, 잇몸 등 입안의 문제로, 음식을 씹는 데에 불편감을 느끼십니까?

※ 틀니를 사용하시는 경우에는, 틀니를 낀 상태에서 느끼시는 상태를 표시해 주십시오.

- 매우 불편하다
 불편하다
 그저 그렇다
 별로 불편하지 않다
 전혀 불편하지 않다

36 (39-4)

37. 현재 치아나 틀니, 잇몸 등 입안의 문제로, 명확히 발음을 하는 데에 어려움이나 불편감을 느끼십니까?

※ 틀니를 사용하시는 경우에는, 틀니를 낀 상태에서 느끼시는 상태를 표시해 주십시오.

- 매우 불편하다
 불편하다
 그저 그렇다
 별로 불편하지 않다
 전혀 불편하지 않다

37 (39-5)

38. 최근 1년 동안, 입안에 특별한 문제는 없으나 구강건강상태를 알아보기 위해 구강검진을 받은 적이 있습니까?

- 예
 아니오

38 (39-6)



39. 최근 1년 동안 치과병원을 이용하였습니까?

39 (40-1) ☐ 1
☐ 2

- ☐ 1 예
☐ 2 아니오

⇒ 39-1. 받은 진료 항목에 모두 ☒ 표시해 주십시오.

- ☐ 1 구강검사(시진, X-ray 촬영 등)
- ☐ 2 잇몸병치료(잇몸수술 포함)
- ☐ 3 단순 충치치료(치아충전)
- ☐ 4 치아신경치료
- ☐ 5 예방치료(실란트, 불소도포, 단순 스케일링 등)
- ☐ 6 발치 혹은 구강 내 수술(유치가 흔들려서 빠는 것은 제외)
- ☐ 7 다쳐서 빠지거나 부러진 치아의 치료
- ☐ 8 보철물(브릿지, 임플란트, 틀니 등) 제작 혹은 수리
- ☐ 9 기타(교정치료, 심미치료 등)

39-1 (40-2) ☐ 1
(40-3) ☐ 2
(40-4) ☐ 3
(40-5) ☐ 4
(40-6) ☐ 5
(40-7) ☐ 6
(40-8) ☐ 7
(40-9) ☐ 8
(40-10) ☐ 9

40. 최근 1년 동안, 치과진료가 필요하다고 생각하였으나 진료를 받지 못한 적이 있습니까?

40 (40-11) ☐ 1
☐ 2

- ☐ 1 예
☐ 2 아니오

⇒ 40-1. 진료를 받지 못한 가장 주된 이유는 무엇입니까?

- ☐ 1 경제적인 이유로
- ☐ 2 치과병원(또는 보건소, 보건지소 등)이 너무 멀어서
- ☐ 3 직장이나 학교를 비울 수 없어서
- ☐ 4 거동이 불편해서 혹은 건강 문제 때문에
- ☐ 5 아이를 봐줄 사람이 없어서
- ☐ 6 다른 문제들에 비해서 덜 중요하다고 느껴서
- ☐ 7 치과진료를 받기가 무서워서
- ☐ 8 기타()

40-1 (40-12) ☐ 1
☐ 2
☐ 3
☐ 4
☐ 5
☐ 6
☐ 7
☐ 8



여성건강

다음은 여성건강에 대한 질문입니다. 여성분만 응답하여 주십시오.

41. 현재 월경(생리, 달거리)을 하고 있습니까?

☐ 1 초경하기 전(설문종료)

☐ 2 예

☐ 3 아니오 ⇨

☐ 8 남자(설문종료)

41-1. 현재 월경을 하지 않는(무월경) 이유는 무엇입니까?

☐ 1 임신 중

☐ 2 출산후 수유 중

☐ 3 자연폐경 ⇨ 만 세 ⁽⁴¹⁻³⁾

☐ 4 인공폐경 ⇨ 만 세 ⁽⁴¹⁻⁴⁾

☐ 5 기타() ⁽⁴¹⁻⁵⁾

41 (41-1) ☐ 1
☐ 2
☐ 3
☐ 8

41-1 (41-2) ☐ 1
☐ 2
☐ 3
☐ 4
☐ 5

42. 초경한 시기는 언제였습니까? 만 세 ⁽⁴¹⁻⁶⁾

43. 현재 월경(생리, 달거리)은 규칙적입니까?

☐ 1 규칙적(일정한주기를 가지고 한번씩함)

☐ 2 불규칙적 ⇨

43-1. 얼마나 불규칙적입니까?

☐ 1 3달에 1번이상은 한다.

☐ 2 3달이상씩 건너뛴다.

43 (41-7) ☐ 1
☐ 2

43-1 (41-8) ☐ 1
☐ 2



44. 임신경험(현재 임신중, 자연유산, 인공유산, 자궁 외 임신 등 모두 포함)이 있습니까?

1 예 ⇒

2 아니오

44-1. 총 임신 경험 ☐ ☐ 회 ⁽⁴²⁻²⁾

44-2. 자연유산 경험 ☐ ☐ 회 ⁽⁴²⁻³⁾

44-3. 인공유산 경험 ☐ ☐ 회 ⁽⁴²⁻⁴⁾

44 (42-1) 1

2

45. 출산경험(정상출산, 조산 등 모두 포함)이 있습니까?

1 예 ⇒

2 아니오

45-1. 첫출산과 마지막 출산은 언제였습니까?

1 첫 출산 연령 ⇒ 만 ☐ ☐ 세 ⁽⁴²⁻⁶⁾

2 마지막 출산 연령 ⇒ 만 ☐ ☐ 세 ⁽⁴²⁻⁷⁾

45-2. 출산은 어떤 방법으로 하였습니다습니까?

1 자연분만 ⇒ ☐ ☐ 회 ⁽⁴²⁻⁸⁾

2 제왕절개분만 ⇒ ☐ ☐ 회 ⁽⁴²⁻⁹⁾

45-3. 조산분만 경험이 있습니까?

1 예 ⇒ ☐ ☐ 회 ⁽⁴²⁻¹¹⁾

2 아니오

45 (42-5) 1

2

45-3 (42-10) 1

2

46. 최소 한달 이상 모유수유 한 경험이 있습니까?

1 예 ⇒

2 아니오

46-1. 모유수유 한 총 자녀 수 ☐ ☐ 명 ⁽⁴²⁻¹³⁾

46-2. 총 모유수유 한 기간 ☐ ☐ 년 ⁽⁴²⁻¹⁴⁾ ☐ ☐ 개월 ⁽⁴²⁻¹⁵⁾

46 (42-12) 1

2

47. 최소한 한달 이상 경구피임약을 복용한 경험이 있습니까?

1 예 ⇒

2 아니오

47-1. 총 복용기간 ☐ ☐ 년 ⁽⁴²⁻¹⁷⁾ ☐ ☐ 개월 ⁽⁴²⁻¹⁸⁾

47 (42-16) 1

2



48. 최소한 한달 이상 여성호르몬제를 복용한 경험이 있습니까?(피임을 목적으로 복용한 경우는 제외합니다.)

☐ 예 ⇒

48-1. 처음으로 여성호르몬제를 복용한 시기

만 세 ⁽⁴³⁻²⁾

☐ 아니오

48-2. 총 복용기간

년 ⁽⁴³⁻³⁾ 개월 ⁽⁴³⁻⁴⁾

48

⁽⁴³⁻¹⁾ ☐ 1

☐ 2

49. 여성질환 수술력에 대한 질문으로 양측난소절제술을 받으셨습니까?

☐ 예 ⇒

49-1. 양측난소절제술을 받은 시기는 언제 입니까?

만 세 ⁽⁴³⁻⁵⁾

☐ 아니오

49

⁽⁴³⁻⁵⁾ ☐ 1

☐ 2

설문에 응답해 주셔서 감사합니다.

1-2. 청소년용



0 0 0



승인(협의)번호
제11702호



국민건강영양조사
제5기 3차년도(2012)
- 건강설문 조사표 -

이 조사표에 기재된 내용은 통계법 제33조에 의하여 비밀이 보장됩니다.

<p style="color: red;">청소년</p> <p style="color: red;">바코드를 붙여주세요</p>	<div style="display: flex; justify-content: space-between;"> 1 (0-2) </div> <div style="display: flex; align-items: center;"> <div style="border: 1px solid black; padding: 2px; margin-right: 5px;">2</div> <div> <p>청소년</p> <p>만 12세이상 만 19세미만</p> </div> </div> <div style="display: flex; justify-content: space-between; margin-top: 5px;"> <div style="width: 15%;"> <div style="display: flex; justify-content: space-between;"> (0-3) (0-4) </div> <div style="display: flex; justify-content: space-around;"> <input type="checkbox"/> <input type="checkbox"/> </div> <div> <p>건강 면접</p> <p>건강 행태</p> </div> </div> <div style="width: 30%;"> <div style="display: flex; justify-content: space-between;"> (0-5) (0-6) (0-7) </div> <div style="display: flex; justify-content: space-around;"> <input type="checkbox"/> <input type="checkbox"/> <input type="checkbox"/> </div> <div> <p>손상</p> <p>임원 이용</p> <p>외래 이용</p> </div> </div> </div>
--	--

조사대상자	성명	(만 세)	응답자 연락처	전화번호	(0-19) - -
	성별	1 남자 2 여자		휴대폰번호	(0-20) - -
	응답자명	(0-10)		(0-21) 2012년	(0-22) 월
	응답자와의 관계	응답자는 조사대상자의 <input type="checkbox"/> <input type="checkbox"/> <input type="checkbox"/> 이다. 관계 (0-11) 코드 (0-12)		(0-23) 일	
	설문 소요 시간	시작	(0-13) 시 (0-14) 분	조사 일	2010 1 2 3 4 5 6 7 8 9
	종료	(0-15) 시 (0-16) 분			
	완료여부	1 완료 (0-17) 2 미완료 (이유: _____) (0-18)		2011	1 2 3 4 5 6 7 8 9
	조사원	(0-24) (서명)	조사완료일	(0-25) 년	(0-26) 월
					(0-27) 일



보건복지부



질병관리본부



1. ⁽¹⁻¹⁾평소에 OO의 건강은 어떻다고 생각하십니까?

- ☐ 1 매우 좋음
- ☐ 2 좋음
- ☐ 3 보통
- ☐ 4 나쁨
- ☐ 5 매우 나쁨

2. ⁽¹⁻²⁾최근 2주 동안 만성·급성질환 및 사고 중독 등으로 몸이 아프거나 불편을 느꼈던 적이 있습니까?

- ☐ 1 예 ⇒ ⇒ ⇒ 2-1. 있었다면, 며칠입니까? ☐ ☐ ⁽¹⁻³⁾일
- ☐ 2 아니오

3. ⁽¹⁻⁴⁾최근 1년 동안 OO가 인플루엔자(제절독감) 예방접종을 받은 적이 있습니까?

- ☐ 1 예
- ☐ 2 아니오

4. ⁽¹⁻⁵⁾최근 1년 동안 숨쉴 때, 가슴에서 쉼쉼하는 소리나 휘파람 소리가 들린 적이 있습니까?

- ☐ 1 예
- ☐ 2 아니오

5. ⁽¹⁻⁶⁾최근 1년 동안 운동 중이나 운동 후에 숨쉴 때 가슴에서 쉼쉼거리는 소리나 휘파람 소리가 난 적이 있습니까?

- ☐ 1 예
- ☐ 2 아니오



지금부터 물어보는 질문은 여러 가지 질환에 대한 내용입니다.

- 지금까지 살아오면서 ○○○(질환명)을 의사로부터 진단을 받은 적이 있습니까?
- 있다면, 몇 살 때입니까? 만나이로 대답해 주십시오.

질환명	의사진단여부	진단시 연령	질환명	의사진단여부	진단시 연령
6. 선천성 심장질환	<input type="checkbox"/> (2-1)	만 <input type="text"/> <input type="text"/> 세 (2-2)	12. 요로감염	<input type="checkbox"/> (2-13)	만 <input type="text"/> <input type="text"/> 세 (2-14)
7. 간질	<input type="checkbox"/> (2-3)	만 <input type="text"/> <input type="text"/> 세 (2-4)	13. 폐렴	<input type="checkbox"/> (2-15)	만 <input type="text"/> <input type="text"/> 세 (2-16)
8. 당뇨병	<input type="checkbox"/> (2-5)	만 <input type="text"/> <input type="text"/> 세 (2-6)	14. 기타	<input type="checkbox"/> (2-17)	만 <input type="text"/> <input type="text"/> 세 (2-18)
9. 천식	<input type="checkbox"/> (2-7)	만 <input type="text"/> <input type="text"/> 세 (2-8)	(기타 질환명 _____) (2-19)		
10. 주의력 결핍장애	<input type="checkbox"/> (2-9)	만 <input type="text"/> <input type="text"/> 세 (2-10)			
11. 아토피 피부염	<input type="checkbox"/> (2-11)	만 <input type="text"/> <input type="text"/> 세 (2-12)	15. 질환없음	<input type="checkbox"/> (2-20)	

다음 9-3번 문항은 천식으로 진단을 받은 청소년에게 물어보는 질문입니다.

9-3. 최근 1년 동안 천식의 증상을 관리하고 치료하기 위해서 약을 복용하거나 흡입했습니까?

- ① 약화방지 및 천식증상관리를 위해 정기적으로 치료를 받음
- ② 증상이 있을 때만 치료를 받음
- ③ 치료받지 않음



의료이용

(3-1)
1. 최근 1년 동안 본인이 병의원(치과 제외)에 가고 싶을 때, 가지 못한 적이 있습니까?

- ☐ 1 예 ⇒ ⇒ ⇒
☐ 2 아니오

(3-2)
1-1. 그런 적이 있다면, 다음 중 어떤 이유로 본인이 원하는 때 병의원에 가지 못했습니까?

- ☐ 1 경제적인 이유로
☐ 2 병의원 등에 예약을 하기가 힘들어서
☐ 3 교통편이 불편해서
☐ 4 내가 갈 수 있는 시간에 병의원 등이 문을 열지 않아서
☐ 5 병의원 등에서 오래 기다리기 싫어서
☐ 6 증상이 가벼워서
☐ 7 기타 ()

(3-3)



활동제한

지금부터 질병이나 손상 등으로 인해 몸이 아팠거나, 결석이나 결근 등을 해야 했던 내용에 대해서 질문하겠습니다.

- (4-1)
1. 현재 건강상의 문제나 신체 혹은 정신적 장애로 일상생활 및 사회활동에 제한을 받고 계십니까?

1 예 ⇒ ⇒ ⇒

1-1. 일상 활동에 제한을 가져온 이유는 무엇입니까? 모두 응답해 주십시오.

2 아니오

- | | | |
|------------------------|-------------------|------------------|
| (4-2) 1 골절, 관절부상 | (4-3) 2 기타 손상 | (4-4) 3 심장질환 |
| (4-5) 4 호흡문제, 폐질환, 천식 | (4-6) 5 치아 및 구강질환 | (4-7) 6 시력문제 |
| (4-8) 7 청각문제 | (4-9) 8 언어문제 | (4-10) 9 정신지체 |
| (4-11) 10 우울/불안/정서상 문제 | (4-12) 11 경련/간질 | (4-13) 12 기타발달장애 |
| (4-14) 13 주의력결핍 및 과잉행동 | (4-15) 14 기타 () | (4-16) |

- (4-17)
2. 최근 1달 동안 질병이나 손상으로 거의 하루 종일 누워서 보내야 했던 날이 있습니까?

1 예 ⇒ ⇒ ⇒

2-1. 있었다면, 며칠입니까? □ □ (4-18) 일

2 아니오

- (4-19)
3. 최근 1달 동안 질병이나 손상으로 결석 또는 결근을 한 적이 있습니까?

1 예 ⇒ ⇒ ⇒

3-1. 있었다면, 며칠입니까? □ □ (4-20) 일

2 아니오

8 직장 또는 학교에 다니지 않음



손상(사고 및 중독)

1. 최근 1년 동안 병의원이나 응급실 등에서 치료를 받아야 했던 사고나 중독이 발생한 적이 있습니까?

- ☐ 예 ⇒ ⇒ ⇒ 1-1. 있었다면, 사고 중독은 몇 번 발생했습니까? 번
- ☐ 아니오

2. 이 사고 또는 중독은 언제 발생했습니까?

년 월

3. 이 사고 또는 중독은 어떻게 발생했습니까?

- | | | |
|---------------------------------------|----------------------------------|--|
| <input type="checkbox"/> 운수사고 | <input type="checkbox"/> 추락/미끄러짐 | <input type="checkbox"/> 부딪힘 |
| <input type="checkbox"/> 열상/자상/절단/관통상 | <input type="checkbox"/> 화상 | <input type="checkbox"/> 질식 |
| <input type="checkbox"/> 익수 | <input type="checkbox"/> 중독 | <input type="checkbox"/> 기타 (<input type="text"/>) |

4. 이 사고 또는 중독으로 입은 손상을 어디에서 치료를 받았습니까?

- ☐ 응급실
- ☐ 병원 외래만 이용
- ☐ 병원 병실입원
- ☐ 기타 ()

5. 이 사고 또는 중독은 불의의 사고였습니까? 아니면 본인이나 타인에 의해 의도적으로 발생한 것입니까?

- ☐ 불의의 사고 ☐ 의도적 자해 ☐ 다른 사람의 폭력

6. 이 사고 또는 중독으로 인하여 거의 하루 종일 누워서 보내야 했던 날이 있습니까?

- ☐ 예 ⇒ ⇒ ⇒ 6-1. 있었다면, 며칠입니까? 일
- ☐ 아니오

7. 이 사고 또는 중독으로 인하여 결근이나 결석을 한 적이 있습니까?

- ☐ 예 ⇒ ⇒ ⇒ 7-1. 있었다면, 며칠입니까? 일
- ☐ 아니오
- ☐ 직장이나 학교에 다니고 있지 않음



손상(사고 및 중독) 응답표

1. 발생경험여부		1-1. 발생횟수	
<div>(6-1)</div> <div>1 예</div> <div>2 아니오</div>		<div>(6-2)</div> <div>0 1 2 3 4 5 6 7 8 9</div>	

손상		1회	2회	3회	4회	5회
2. 발생시기		<div>(6-3)</div> <div>□ □ □ □ 년</div> <div>(6-4)</div> <div>□ □ 월</div>	<div>(6-14)</div> <div>□ □ □ □ 년</div> <div>(6-15)</div> <div>□ □ 월</div>	<div>(6-25)</div> <div>□ □ □ □ 년</div> <div>(6-26)</div> <div>□ □ 월</div>	<div>(6-36)</div> <div>□ □ □ □ 년</div> <div>(6-37)</div> <div>□ □ 월</div>	<div>(6-47)</div> <div>□ □ □ □ 년</div> <div>(6-48)</div> <div>□ □ 월</div>
3.	발생이유	<div>(6-5)</div> <div>1 2 3</div> <div>4 5 6</div> <div>7 8 9</div>	<div>(6-16)</div> <div>1 2 3</div> <div>4 5 6</div> <div>7 8 9</div>	<div>(6-27)</div> <div>1 2 3</div> <div>4 5 6</div> <div>7 8 9</div>	<div>(6-38)</div> <div>1 2 3</div> <div>4 5 6</div> <div>7 8 9</div>	<div>(6-49)</div> <div>1 2 3</div> <div>4 5 6</div> <div>7 8 9</div>
	발생이유 기타	(6-6)	(6-17)	(6-28)	(6-39)	(6-50)
4.	치료기관	<div>(6-7)</div> <div>1 2 3 4</div>	<div>(6-8)</div> <div>1 2 3 4</div>	<div>(6-29)</div> <div>1 2 3 4</div>	<div>(6-40)</div> <div>1 2 3 4</div>	<div>(6-51)</div> <div>1 2 3 4</div>
	치료기관 기타	(6-8)	(6-19)	(6-30)	(6-41)	(6-52)
5. 의도성		<div>(6-9)</div> <div>1 2 3</div>	<div>(6-20)</div> <div>1 2 3</div>	<div>(6-31)</div> <div>1 2 3</div>	<div>(6-42)</div> <div>1 2 3</div>	<div>(6-53)</div> <div>1 2 3</div>
6. 외병여부		<div>(6-10)</div> <div>1 2</div>	<div>(6-21)</div> <div>1 2</div>	<div>(6-32)</div> <div>1 2</div>	<div>(6-43)</div> <div>1 2</div>	<div>(6-54)</div> <div>1 2</div>
6-1. 외병일수		<div>(6-11)</div> <div>일</div>	<div>(6-22)</div> <div>일</div>	<div>(6-33)</div> <div>일</div>	<div>(6-44)</div> <div>일</div>	<div>(6-55)</div> <div>일</div>
7. 결근·결석 여부		<div>(6-12)</div> <div>1 2 8</div>	<div>(6-23)</div> <div>1 2 8</div>	<div>(6-34)</div> <div>1 2 8</div>	<div>(6-45)</div> <div>1 2 8</div>	<div>(6-56)</div> <div>1 2 8</div>
7-1. 결근·결석 일수		<div>(6-13)</div> <div>일</div>	<div>(6-24)</div> <div>일</div>	<div>(6-35)</div> <div>일</div>	<div>(6-46)</div> <div>일</div>	<div>(6-57)</div> <div>일</div>



입원이용

1. 최근 1년 동안 입원한 적이 있습니까?

☐ 예 ⇒ ⇒ ⇒

1-1. 입원한 적이 있다면, 몇 번입니까? 번

☐ 아니오

2. 치료를 받았던 병의원의 이름은 무엇입니까? _____

2-1. ○○○병의원은 어디에 있습니까? 시/도, 시/군/구로 말씀해 주십시오.

<div style="border: 1px solid black; width: 80px; height: 30px; margin-bottom: 5px;"></div> <div style="display: flex; justify-content: space-between;"> 특광역시/도 <input type="text"/> </div> <div style="display: flex; justify-content: space-between;"> 시 <input type="text"/> </div> <div style="display: flex; justify-content: space-between;"> 군 <input type="text"/> </div> <div style="display: flex; justify-content: space-between;"> 구 <input type="text"/> </div>	<p>※ 특광역시/도 행정코드</p> <table border="0"> <tr> <td><input type="checkbox"/> 11 서울</td> <td><input type="checkbox"/> 21 부산</td> <td><input type="checkbox"/> 22 대구</td> <td><input type="checkbox"/> 23 인천</td> </tr> <tr> <td><input type="checkbox"/> 24 광주</td> <td><input type="checkbox"/> 25 대전</td> <td><input type="checkbox"/> 26 울산</td> <td><input type="checkbox"/> 31 경기</td> </tr> <tr> <td><input type="checkbox"/> 32 강원</td> <td><input type="checkbox"/> 33 충북</td> <td><input type="checkbox"/> 34 충남</td> <td><input type="checkbox"/> 35 전북</td> </tr> <tr> <td><input type="checkbox"/> 36 전남</td> <td><input type="checkbox"/> 37 경북</td> <td><input type="checkbox"/> 38 경남</td> <td><input type="checkbox"/> 39 제주</td> </tr> </table>	<input type="checkbox"/> 11 서울	<input type="checkbox"/> 21 부산	<input type="checkbox"/> 22 대구	<input type="checkbox"/> 23 인천	<input type="checkbox"/> 24 광주	<input type="checkbox"/> 25 대전	<input type="checkbox"/> 26 울산	<input type="checkbox"/> 31 경기	<input type="checkbox"/> 32 강원	<input type="checkbox"/> 33 충북	<input type="checkbox"/> 34 충남	<input type="checkbox"/> 35 전북	<input type="checkbox"/> 36 전남	<input type="checkbox"/> 37 경북	<input type="checkbox"/> 38 경남	<input type="checkbox"/> 39 제주
<input type="checkbox"/> 11 서울	<input type="checkbox"/> 21 부산	<input type="checkbox"/> 22 대구	<input type="checkbox"/> 23 인천														
<input type="checkbox"/> 24 광주	<input type="checkbox"/> 25 대전	<input type="checkbox"/> 26 울산	<input type="checkbox"/> 31 경기														
<input type="checkbox"/> 32 강원	<input type="checkbox"/> 33 충북	<input type="checkbox"/> 34 충남	<input type="checkbox"/> 35 전북														
<input type="checkbox"/> 36 전남	<input type="checkbox"/> 37 경북	<input type="checkbox"/> 38 경남	<input type="checkbox"/> 39 제주														

2-2. 입원한 의료기관의 종류는 무엇입니까?

- | | | | |
|--|--|--------------------------------|----------------------------------|
| <input type="checkbox"/> 1 종합병원 | <input type="checkbox"/> 2 병원 | <input type="checkbox"/> 3 의원 | <input type="checkbox"/> 4 치과병원 |
| <input type="checkbox"/> 5 치과의원 | <input type="checkbox"/> 6 한방병원 | <input type="checkbox"/> 7 한의원 | <input type="checkbox"/> 8 보건의료원 |
| <input type="checkbox"/> 9 보건(지)소, 보건진료소 | <input type="checkbox"/> 10 기타 (_____) | <input type="checkbox"/> 99 모름 | |

3. 주로 어떤 이유로 ○○○(의료기관명)을 이용하셨습니다? 주된 이유 1가지만 응답해 주십시오.

- ☐ 1 질병 _____ (주된 질병 1가지만 응답해 주십시오.)
- ☐ 2 사고 중독
- ☐ 3 기타 _____

3-1. 질병코드

질병코드

4. ○○○(의료기관명)에 며칠 동안 입원하셨습니다? 개월 일

5. ○○○(의료기관명)에서 받은 서비스 전반에 대해서 어느 정도 만족하십니까?

- ☐ 1 매우 만족했음 ☐ 2 만족했음 ☐ 3 보통임 ☐ 4 만족하지 않았음 ☐ 5 전혀 만족하지 않았음



입원이용 응답표

1. 입원이용 경험		1-1. 입원이용 횟수									
(8-1)		(8-2)									
1 예	<input type="checkbox"/>	0 1 2 3 4 5 6 7 8 9									
2 아니오	<input type="checkbox"/>	0 1 2 3 4 5 6 7 8 9									

입원이용		1회		2회		3회		4회		5회	
		(8-3)		(8-20)		(8-37)		(8-54)		(8-71)	
2. 의료기관명											
2-1. 의료기관 소재지	(8-4) 1	(8-5) 시	(8-21) 1	(8-22) 시	(8-38) 1	(8-39) 시	(8-55) 1	(8-56) 시	(8-72) 1	(8-73) 시	
	(8-6) 2	(8-7) 군	(8-23) 2	(8-24) 군	(8-40) 2	(8-41) 군	(8-57) 2	(8-58) 군	(8-74) 2	(8-75) 군	
	(8-8) 3	(8-9) 구	(8-25) 3	(8-26) 구	(8-42) 3	(8-43) 구	(8-59) 3	(8-60) 구	(8-76) 3	(8-77) 구	
	(8-10)		(8-27)		(8-44)		(8-61)		(8-78)		
	11 21 22 23	11 21 22 23	11 21 22 23	11 21 22 23	11 21 22 23	11 21 22 23	11 21 22 23	11 21 22 23	11 21 22 23	11 21 22 23	
		24 25 26 31		24 25 26 31		24 25 26 31		24 25 26 31		24 25 26 31	
		32 33 34 35		32 33 34 35		32 33 34 35		32 33 34 35		32 33 34 35	
		36 37 38 39		36 37 38 39		36 37 38 39		36 37 38 39		36 37 38 39	
2-2. 의료기관 종류	(8-11) 1 2 3 4	(8-28) 1 2 3 4	(8-45) 1 2 3 4	(8-62) 1 2 3 4	(8-79) 1 2 3 4						
	(8-12) 5 6 7 8	(8-29) 5 6 7 8	(8-46) 5 6 7 8	(8-63) 5 6 7 8	(8-80) 5 6 7 8						
3. 질병명	(8-13) 1 2 3	(8-30) 1 2 3	(8-47) 1 2 3	(8-64) 1 2 3	(8-81) 1 2 3						
	(8-14) 4 5 6 7 8	(8-31) 4 5 6 7 8	(8-48) 4 5 6 7 8	(8-65) 4 5 6 7 8	(8-82) 4 5 6 7 8						
	(8-15) 9 10 11 12 13	(8-32) 9 10 11 12 13	(8-49) 9 10 11 12 13	(8-66) 9 10 11 12 13	(8-83) 9 10 11 12 13						
3-1. 질병코드		(8-16) 1 2 3 4 5	(8-33) 1 2 3 4 5	(8-50) 1 2 3 4 5	(8-67) 1 2 3 4 5	(8-84) 1 2 3 4 5					
4. 입원일수		(8-17) 1 2 3 4 5	(8-34) 1 2 3 4 5	(8-51) 1 2 3 4 5	(8-68) 1 2 3 4 5	(8-85) 1 2 3 4 5					
5. 입원이용 서비스 만족도		(8-19) 1 2 3 4 5	(8-36) 1 2 3 4 5	(8-53) 1 2 3 4 5	(8-70) 1 2 3 4 5	(8-87) 1 2 3 4 5					



외래이용

1. 최근 2주간 입원을 하지 않고, 병원(치과 포함)이나 보건소, 한의원에서 치료를 받은 적이 있습니까?

- ☐ 예 ⇒ ⇒ ⇒ 1-1. 치료를 받은 적이 있다면, 몇 번입니까? 번
☐ 아니오

2. 치료를 받았던 의료기관의 이름은 무엇입니까? _____

2-1. ○○○병의원은 어디에 있습니까? 시/도, 시/군/구로 말씀해 주십시오.

<input type="text"/>	<input type="text"/>	시	※ 특광역시/도 행정코드 <table border="0"> <tr> <td><input type="text"/> 11 서울</td> <td><input type="text"/> 21 부산</td> <td><input type="text"/> 22 대구</td> <td><input type="text"/> 23 인천</td> </tr> <tr> <td><input type="text"/> 24 광주</td> <td><input type="text"/> 25 대전</td> <td><input type="text"/> 26 울산</td> <td><input type="text"/> 31 경기</td> </tr> <tr> <td><input type="text"/> 32 강원</td> <td><input type="text"/> 33 충북</td> <td><input type="text"/> 34 충남</td> <td><input type="text"/> 35 전북</td> </tr> <tr> <td><input type="text"/> 36 전남</td> <td><input type="text"/> 37 경북</td> <td><input type="text"/> 38 경남</td> <td><input type="text"/> 39 제주</td> </tr> </table>	<input type="text"/> 11 서울	<input type="text"/> 21 부산	<input type="text"/> 22 대구	<input type="text"/> 23 인천	<input type="text"/> 24 광주	<input type="text"/> 25 대전	<input type="text"/> 26 울산	<input type="text"/> 31 경기	<input type="text"/> 32 강원	<input type="text"/> 33 충북	<input type="text"/> 34 충남	<input type="text"/> 35 전북	<input type="text"/> 36 전남	<input type="text"/> 37 경북	<input type="text"/> 38 경남	<input type="text"/> 39 제주
<input type="text"/> 11 서울	<input type="text"/> 21 부산	<input type="text"/> 22 대구		<input type="text"/> 23 인천															
<input type="text"/> 24 광주	<input type="text"/> 25 대전	<input type="text"/> 26 울산		<input type="text"/> 31 경기															
<input type="text"/> 32 강원	<input type="text"/> 33 충북	<input type="text"/> 34 충남	<input type="text"/> 35 전북																
<input type="text"/> 36 전남	<input type="text"/> 37 경북	<input type="text"/> 38 경남	<input type="text"/> 39 제주																
특광역시/도	<input type="text"/>	군																	
	<input type="text"/>	구																	

2-2. 외래를 이용한 의료기관의 종류는 무엇입니까?

- ☐ 종합병원 ☐ 병원 ☐ 의원 ☐ 치과병원
☐ 치과의원 ☐ 한방병원 ☐ 한의원 ☐ 보건의료원
☐ 보건(지)소, 보건진료소 ☐ 기타 () ☐ 모름

3. 주로 어떤 이유로 ○○○(의료기관명)을 이용하셨습니다? 주된 이유 1가지만 응답해 주십시오.

- ☐ 질병 _____ (주된 질병 1가지만 응답해 주십시오.)
☐ 사고 중독
☐ 기타 _____

3-1. 질병코드

질병코드

4. ○○○(의료기관명)에서 받은 서비스 전반에 대해서 어느 정도 만족했습니까?

- ☐ 매우 만족했음 ☐ 만족했음 ☐ 보통임 ☐ 만족하지 않았음 ☐ 전혀 만족하지 않았음



외래이용 응답표

1. 외래이용 경험여부		1-1. 외래이용 횟수									
(10-1)		(10-2)									
1 예	<input type="checkbox"/>	0 1 2 3 4 5 6 7 8 9									
2 아니오	<input type="checkbox"/>	0 1 2 3 4 5 6 7 8 9									

외래이용		1회		2회		3회		4회		5회	
		(10-3)		(10-18)		(10-33)		(10-48)		(10-63)	
2. 의뢰기관명											
2-1. 의뢰기관 소재지	(10-4)	(10-5)	(10-19)	(10-20)	(10-34)	(10-35)	(10-49)	(10-50)	(10-64)	(10-65)	
	1	시	1	시	1	시	1	시	1	시	
	(10-6)	(10-7)	(10-21)	(10-22)	(10-36)	(10-37)	(10-51)	(10-52)	(10-66)	(10-67)	
	2	군	2	군	2	군	2	군	2	군	
	(10-8)	(10-9)	(10-23)	(10-24)	(10-38)	(10-39)	(10-53)	(10-54)	(10-68)	(10-69)	
3	구	3	구	3	구	3	구	3	구		
		(10-10)		(10-25)		(10-40)		(10-55)		(10-70)	
		11 21 22 23 24 25 26 31 32 33 34 35 36 37 38 39		11 21 22 23 24 25 26 31 32 33 34 35 36 37 38 39		11 21 22 23 24 25 26 31 32 33 34 35 36 37 38 39		11 21 22 23 24 25 26 31 32 33 34 35 36 37 38 39		11 21 22 23 24 25 26 31 32 33 34 35 36 37 38 39	
2-2.	의료기관 종류	(10-11)		(10-26)		(10-41)		(10-56)		(10-71)	
		1 2 3 4 5 6 7 8 9 10 99		1 2 3 4 5 6 7 8 9 10 99		1 2 3 4 5 6 7 8 9 10 99		1 2 3 4 5 6 7 8 9 10 99		1 2 3 4 5 6 7 8 9 10 99	
	기타종류	(10-12)		(10-27)		(10-42)		(10-57)		(10-72)	
3.	외래이용 사유	(10-13)		(10-28)		(10-43)		(10-58)		(10-73)	
	1 2 3		1 2 3		1 2 3		1 2 3		1 2 3		
	질병명	(10-14)		(10-29)		(10-44)		(10-59)		(10-74)	
	기타사유	(10-15)		(10-30)		(10-45)		(10-60)		(10-75)	
3-1. 질병코드		(10-16)		(10-31)		(10-46)		(10-61)		(10-76)	
4. 외래이용 서비스 만족도		(10-17)		(10-32)		(10-47)		(10-62)		(10-77)	
		1 2 3 4 5		1 2 3 4 5		1 2 3 4 5		1 2 3 4 5		1 2 3 4 5	



약국이용

1. 최근 2주 동안 약, 건강식품, 위생용품 등을 사기 위해 약국을 이용한 적이 있습니까?

1 예 $\Rightarrow \Rightarrow \Rightarrow$

1-1. 이용한 적이 있다면, 몇 번입니까? 번

2 아니오

2. 약국에서 무엇을 사셨습니까? 모두 응답해 주십시오.

1 처방약 구입

2 처방되지 않은 일반의약품 구입

3 의약외품 구입

4 기타 ()

약국이용 응답표

1. 약국이용 경험		1-1. 약국이용 횟수										
	(11-1)		(11-2)									
1	예	<input type="checkbox"/>	0	1	2	3	4	5	6	7	8	9
2	아니오	<input type="checkbox"/>	0	1	2	3	4	5	6	7	8	9

2. 약국이용	약국구매 약품종류 (복수응답)	약국구매 약품 기타
1회	(11-3) (11-4) (11-5) (11-6) 1 2 3 4	(11-7)
2회	(11-8) (11-9) (11-10) (11-11) 1 2 3 4	(11-12)
3회	(11-13) (11-14) (11-15) (11-16) 1 2 3 4	(11-17)
4회	(11-18) (11-19) (11-20) (11-21) 1 2 3 4	(11-22)
5회	(11-23) (11-24) (11-25) (11-26) 1 2 3 4	(11-27)
6회	(11-28) (11-29) (11-30) (11-31) 1 2 3 4	(11-32)
7회	(11-33) (11-34) (11-35) (11-36) 1 2 3 4	(11-37)
8회	(11-38) (11-39) (11-40) (11-41) 1 2 3 4	(11-42)
9회	(11-43) (11-44) (11-45) (11-46) 1 2 3 4	(11-47)
10회	(11-48) (11-49) (11-50) (11-51) 1 2 3 4	(11-52)



교육 및 경제활동

다음은 교육 이수에 대한 질문입니다.

- (12-1)
1. 귀하께서는 학교를 어디까지 다니셨습니까? 혹은 다니고 계십니까?

- ☐ 1 서당/한학 ☐ 2 무학 ☐ 3 초등학교 ☐ 4 중학교
☐ 5 고등학교 ☐ 6 2년/3년제 대학 ☐ 7 4년제 대학 ☐ 8 대학원

- (12-2)
1-1. 귀하께서는 그 학교를 마치셨습니까? 졸업여부를 말씀해 주십시오.

- ☐ 1 졸업 ☐ 2 수료 ☐ 3 중퇴
☐ 4 재학/휴학 중 ☐ 8 비해당(서당/한학, 무학)

다음은 경제활동에 대한 질문입니다.

- (12-3)
2. 귀하께서는 최근 일주일 동안 수입을 목적으로 1 시간 이상 일을 하거나, 18시간 이상 무급가족 종사자로 일하신 적이 있습니까? 원래 일을 하고 있지만 일시 휴직 상태도 일을 하신 경우에 포함 됩니다.

- ☐ 1 예
☐ 2 아니오 ⇨ ⇨ ⇨
☐ 8 만15세 미만
 (면접조사종료)

- (12-4)
2-1. 일을 하지 않는 가장 큰 이유는 무엇입니까?

- ☐ 1 필요를 느끼지 못해서
☐ 2 학교/학원에 재학/재원 중임
☐ 3 정년 혹은 퇴직 상태임
☐ 4 건강상의 이유
☐ 5 실업 혹은 구직 중임
☐ 6 육아, 간병 등의 이유
☐ 7 기타 ()

(12-5)



현재 취업자(2번 문항의 '예'에 응답하신 분)는 3번 문항부터 대답해 주십시오.
 현재 취업자가 아닌 분(2번 문항의 '아니오'에 응답하신 분)은 5번 문항부터 대답해 주십시오.

(13-1)
 3. 귀하께서 하시는 일은 다음 중 어디에 해당됩니까?

- ☐ 1 타인 또는 회사에 고용되어 보수를 받고 일한다 (임금근로자)
☐ 2 내 사업을 한다 (자영업자와 고용주)
☐ 3 가족(친척)의 일을 돈을 받지 않고 돕는다 (무급가족 종사자)

(13-2)
 3-1. 일자리에서의 지위는 다음 중 무엇에 해당합니까?

- ☐ 1 상용직 ☐ 2 임시직 ☐ 3 일용직

(13-3)
 3-2. 근로 시간은 어떤 형태입니까?

- ☐ 1 전일제 ☐ 2 시간제

4. 귀하께서 종사하고 계신 직업은 무엇입니까? 일의 종류를 구체적으로 말씀해 주십시오. (예를 들면, 사무직원, 판매직원, 부품 생산직, 유치원 보모, 학원 강사, 조리 보조원 등)

(13-4)

(13-5)

4-1. 직장에서 직위를 가지고 있다면, 이를 말씀해 주십시오. (예, 팀장, 대리, 과장 등)

(13-6)



5~6번 문항은 3번 문항에 '타인 또는 회사에 고용되어 돈을 받고 일한다'에 응답해 주신 분(임금 근로자)만 대답해 주십시오.

5. 현재 이 일자리에서 일하기로 약속한 기간 (근로계약기간) 혹은 일을 계속할 수 있는 기간이 정해져 있습니까?

- ☐ 1 정해져 있다 ☐ 2 정해져 있지 않다 ☐ 3 모른다

6. 임금(급여)을 근무하는 사업장에서 받았습니까? 아니면 소속된 파견업체나 용역업체로부터 받았습니까?

- ☐ 1 파견업체
☐ 2 용역업체
☐ 3 근무한 사업장 ⇨

6-1. 개인적으로 고객을 찾거나 맞이하여 상품이나 서비스를 제공하고 전적으로 실적에 따라 소득을 얻는 형태에 해당합니까? (보험설계사, 학습지교사, 쿠키서비스 배달기사, 골프장 캐디, 입시학원 강사, 레미콘 자가 운전자 등)

- ☐ 1 예 ☐ 2 아니오

다음은 귀하의 현재 일자리와 관련된 질문입니다.

현재 일을 하고 계시지 않다면 최근 1년 동안 했던 일에 대해 대답해 주십시오.

7. 직장(일)에서의 주당 평균 근로시간은 잔업/야근을 포함하여 얼마나 됩니까? (식사시간은 제외됩니다)

- ☐ 1 주 시간
☐ 2 최근 1년 동안 일을 하지 않음 (면접조사종료)

8. 귀하는 주로 주간(오전 6시~저녁 6시 사이)에 일하십니까? 혹은 다른 시간대에 일하십니까?

- ☐ 1 주로 주간에 일한다 ☐ 2 저녁 근무 (오후 2시~자정 사이)
☐ 3 밤 근무 (저녁 9시~다음날 오전 8시 사이) ☐ 4 주야간 규칙적 교대 근무
☐ 5 24시간 교대 근무 ☐ 6 분할 근무 (하루에 일하는 시간대 2개 이상)
☐ 7 불규칙 교대 근무 ☐ 8 기타 ()



비만 및 체중조절

다음은 비만 및 체중조절에 대한 질문입니다.

1. 현재 본인의 체형이 어떻다고 생각하십니까?

- ☐ 1 매우 마른 편이다
- ☐ 2 약간 마른 편이다
- ☐ 3 보통이다
- ☐ 4 약간 비만이다
- ☐ 5 매우 비만이다

1 (15-1)

☐ 1

☐ 2

☐ 3

☐ 4

☐ 5

2. 최근 1년 동안 본인의 의지로 몸무게를 조절하려고 노력한 적이 있습니까?

- ☐ 1 몸무게를 줄이려고 노력했다 (2-1번으로)
- ☐ 2 몸무게를 유지하려고 노력했다 (2-1번으로)
- ☐ 3 몸무게를 늘리려고 노력했다 (3번으로)
- ☐ 4 몸무게를 조절하기 위해 노력해본 적 없다 (3번으로)

2 (15-2)

☐ 1

☐ 2

☐ 3

☐ 4

2-1. 최근 1년 동안 몸무게를 줄이거나 유지하기 위해 사용한 방법은 무엇인지 모두

☒ 표시해 주십시오.

- ☐ 1 운동
- ☐ 2 식사량을 줄이거나 또는 식단조절(식사는 거르지 않고 섭취량을 줄임)
- ☐ 3 결식(식사를 거름)
- ☐ 4 건강기능식품
- ☐ 5 원푸드 다이어트(포도, 우유, 감자, 고구마 등 한 가지 음식만을 먹는 다이어트 방법)
- ☐ 6 기타 () (15-6)

2-1 (15-3) ☐ 1

(15-4) ☐ 2

(15-5) ☐ 3

(15-6) ☐ 4

(15-7) ☐ 5

(15-8) ☐ 6



신체활동

3. 최근 1주일 동안 평소보다 몸이 매우 힘들거나 숨이 많이 가쁜 격렬한 신체활동을 10분 이상 한 날은 며칠입니까?

※ 격렬한 신체활동

달리기(조깅), 등산, 빠른 속도로 자전거 타기, 빠른 수영, 축구, 농구, 줄넘기, 스쿼시, 단식테니스, 무거운 물건 나르기 등의 직업활동 및 체육활동

☐ 1 전혀 하지 않음 (4번으로)

☐ 2 1일

☐ 3 2일

☐ 4 3일

☐ 5 4일

☐ 6 5일

☐ 7 6일

☐ 8 7일(매일)

3

(35-1)

☐ 1

☐ 2

☐ 3

☐ 4

☐ 5

☐ 6

☐ 7

☐ 8

3-1. 이러한 격렬한 신체활동을 한 날, 보통 하루에 몇 분간 했습니까?

하루에 (16-2) 시간 (16-3) 분

4. 최근 1주일 동안 평소보다 몸이 조금 힘들거나 숨이 약간 가쁜 중등도 신체활동을 10분 이상 한 날은 며칠입니까?

※ 중등도 신체활동

천천히 하는 수영, 복식테니스, 배구, 배드민턴, 탁구, 가벼운 물건 나르기 등의 직업활동 및 체육활동, 단 걷기는 제외

☐ 1 전혀 하지 않음 (5번으로)

☐ 2 1일

☐ 3 2일

☐ 4 3일

☐ 5 4일

☐ 6 5일

☐ 7 6일

☐ 8 7일(매일)

4

(35-4)

☐ 1

☐ 2

☐ 3

☐ 4

☐ 5

☐ 6

☐ 7

☐ 8

4-1. 이러한 중등도 신체활동을 한 날, 보통 하루에 몇 분간 했습니까?

하루에 (16-5) 시간 (16-6) 분



5. 최근 1주일 동안 한번에 적어도 10분 이상 걷는 날은 며칠입니까?

※ 출퇴근 또는 등하교, 이동 및 운동을 위해 걷는 것을 모두 포함하여 대답해 주십시오.

- ☐ 1 전혀 하지 않음 (6번으로)
- ☐ 2 1일
- ☐ 3 2일
- ☐ 4 3일
- ☐ 5 4일
- ☐ 6 5일
- ☐ 7 6일
- ☐ 8 7일(매일)

5-1. 이러한 날 중 하루 동안 걷는 시간은 보통 얼마나 됩니까?

하루에 ⁽¹⁷⁻²⁾ 시간 ⁽¹⁷⁻³⁾ 분

5 (17-1)

1

2

3

4

5

6

7

8

6. 최근 1주일 동안 팔굽혀펴기, 윗몸일으키기, 아령, 역기, 철봉 등의 근력 운동을 한 날은 며칠입니까?

- ☐ 1 전혀 하지 않음
- ☐ 2 1일
- ☐ 3 2일
- ☐ 4 3일
- ☐ 5 4일
- ☐ 6 5일 이상

6 (17-6)

1

2

3

4

5

6

7. 최근 1주일 동안 스트레칭, 맨손체조 등의 유연성 운동을 한 날은 며칠입니까?

- ☐ 1 전혀 하지 않음
- ☐ 2 1일
- ☐ 3 2일
- ☐ 4 3일
- ☐ 5 4일
- ☐ 6 5일 이상

7 (17-7)

1

2

3

4

5

6

8. 귀하의 일상생활 활동은 다음 중 어느 것에 가깝습니까?

- ☐ 1 안정 상태 (거의 누워 있거나 앉아서 지냄)
- ☐ 2 가벼운 활동 (학생·사무관리·기술직종사자, 가사 노동시간이 적은주부, 이와 유사한 내용의 직종)
- ☐ 3 보통활동 (가사작업량이 많은 주부, 제조업·가공업·판매업종사자, 교사등)
- ☐ 4 심한 활동 (농업·어업·토목업·건축업종사자, 이와 유사한 내용의 직종)
- ☐ 5 격심한 활동 (운동선수, 목재운반, 농번기 농업종사자등과 유사한 힘쓰는 육체 노동직종)

8 (17-8)

1

2

3

4

5



안전의식

다음은 안전의식[사고예방]에 대한 질문입니다.

9. 다른 사람이 운전하는 자동차(택시포함)의 앞좌석에 앉았을 때 안전벨트를 맵니까?

- ☐ 1 전혀 매지 않는다
- ☐ 2 거의 매지 않는 편이다
- ☐ 3 가끔 매는 편이다
- ☐ 4 대체로 매는 편이다
- ☐ 5 항상 맨다
- ☐ 8 자동차 앞좌석에 앉은 적이 없다

9 (18-1) ☐ 1
☐ 2
☐ 3
☐ 4
☐ 5
☐ 8

10. 최근 1년 동안 자전거를 탈 때 얼마나 자주 헬멧을 썼습니까?

- ☐ 1 항상 착용 한다
- ☐ 2 자주 착용 한다
- ☐ 3 가끔 착용 한다
- ☐ 4 거의 착용하지 않는다
- ☐ 5 전혀 착용하지 않는다
- ☐ 8 자전거를 타지 않는다

10 (18-2) ☐ 1
☐ 2
☐ 3
☐ 4
☐ 5
☐ 8

정신건강

다음은 정신건강에 대한 질문입니다.

11. 하루에 보통 몇 시간 주무십니까? ☐ ☐ 시간 (18-3)

12. 평소 일상생활 중에 스트레스를 어느 정도 느끼고 있습니까?

- ☐ 1 대단히 많이 느낀다
- ☐ 2 많이 느끼는 편이다
- ☐ 3 조금 느끼는 편이다
- ☐ 4 거의 느끼지 않는다

12 (18-4) ☐ 1
☐ 2
☐ 3
☐ 4

13. 최근 1년 동안 연속적으로 2주 이상 일상생활에 지장이 있을 정도로 슬프거나 절망감 등을 느낀 적이 있습니까?

- ☐ 1 예
- ☐ 2 아니오

13 (18-5) ☐ 1
☐ 2



14. 최근 1년 동안 죽고 싶다는 생각을 해 본 적이 있습니까?

☐ 예 ⇨

☐ 아니오

14-1. 최근 1년 동안 실제로 자살시도를 해 본 적이 있습니까?

☐ 예

☐ 아니오

14 (19-1) ☐ 1
☐ 2

14-1 (19-2) ☐ 1
☐ 2

15. 최근 1년 동안 정신적인 문제 때문에 방문, 전화, 인터넷 등을 통해 상담을 받아 본 적이 있습니까?

☐ 예

☐ 아니오

15 (19-3) ☐ 1
☐ 2

음주

다음은 음주[술]에 대한 질문입니다.

16. 지금까지 살아오면서 1잔 이상의 술을 마신 적이 있습니까?

※ 제사, 차례 때 몇 모금 마셔본 것은 제외합니다.

☐ 술을 마셔 본 적 없음 (19번 문항으로)

☐ 있음 ⇨ ⇨ ⇨

16-1. 처음으로 술 1잔을 모두 마셔본 적은 언제입니까?

※ 제사, 차례 때 몇 모금 마셔본 것은 제외합니다.

만 세

16 (19-4) ☐ 1
☐ 2

17. 술을 얼마나 자주 마십니까?

☐ 최근 1년간 전혀 마시지 않았다 (19번으로)

☐ 한달에 1번 미만

☐ 한달에 1번 정도

☐ 한달에 2-4번

☐ 일주일에 2-3번 정도

☐ 일주일에 4번 이상

17 (19-5) ☐ 1
☐ 2
☐ 3
☐ 4
☐ 5
☐ 6

18. 한번에 술을 얼마나 마십니까?

※ 소주, 양주 구분 없이 각각의 술잔으로 계산합니다. 단 캔맥주 1개 (355cc)는 맥주 1.6잔과 같습니다.

☐ 1-2잔

☐ 3-4잔

☐ 5-6잔

☐ 7-9잔

☐ 10잔 이상

18 (19-7) ☐ 1
☐ 2
☐ 3
☐ 4
☐ 5



흡연

다음은 흡연[담배]에 대한 질문입니다.

19. 지금까지 담배를 한 두 모금이라도 피워 본 적이 있습니까?

☐ 1 지금까지 없음 (22번으로)

☐ 2 있음 ⇒ 19-1. 처음으로 담배를 한 두 모금이라도 피워 본 때는 언제입니까?

만 세

19

(20-1) 1

2

20. 최근 1달 동안 담배를 한 대라도 피운 날은 며칠입니까?

일

☐ 88 최근 1달 동안 담배를 피운 적이 없음

21. 최근 1달 동안 담배를 피운 날, 하루 평균 몇 개비나 피웠습니까?

개비

구강건강

다음은 구강건강에 대한 질문입니다.

22. 어제 하루 동안 칫솔질(잇솔질) 하였습니다습니까?

☐ 1 예 ⇒ 22-1. 칫솔질(잇솔질) 한 시기에 모두 ☒ 표시해 주십시오.

☐ 2 아니오

- ☐ 1 아침식사 전에
- ☐ 2 아침식사 후에
- ☐ 3 점심식사 전에
- ☐ 4 점심식사 후에
- ☐ 5 저녁식사 전에
- ☐ 6 저녁식사 후에
- ☐ 7 간식 후에
- ☐ 8 잠자기 직전에

※ 식사를 하지 않았으나 칫솔질(잇솔질)을 시행한 경우, 해당 식사 '전에'에 표시

22

(20-6) 1

2

22-1

(20-7) 1

(20-8) 2

(20-9) 3

(20-10) 4

(20-11) 5

(20-12) 6

(20-13) 7

(20-14) 8



23. 치약과 칫솔 이외에 입안의 건강을 위해 귀하께서 사용하시는 용품이 있습니까?
사용하시는 용품에 모두 ☒ 표시해 주십시오.

구강위생용품	① 있다	② 없다
1) 치실(Floss)		
2) 치간칫솔		
3) 양치용액(구강세정액)		
4) 전동칫솔		
5) 워터픽(물사출기), 혀클리너, 첨단칫솔(임플란트용칫솔), 틀니관리용품		

- 23 (21-1) ☒ 1
(21-2) ☒ 2
(21-3) ☒ 3
(21-4) ☒ 4
(21-5) ☒ 5

24. **최근 1년 동안**, 운동 중이나 사고로 인해 치아가 다치거나 부러진 적이 있습니까?

- 24 (21-6) ☒ 1
☒ 2

☒ 예 ⇒

24-1. 치아가 다치거나 부러진 이유에 모두 ☒ 표시해 주십시오.

☒ 아니오

- ☒ 1 운동
☒ 2 폭력
☒ 3 교통사고
☒ 4 교통사고이외의 안전사고 (추락, 미끄러짐, 부딪힘 등)
☒ 5 기타 (응답내용 그대로 기입:)

- 24-1 (21-7) ☒ 1
(21-8) ☒ 2
(21-9) ☒ 3
(21-10) ☒ 4
(21-11) ☒ 5

25. **최근 1년 동안** 다음과 같은 증상을 경험한 적이 있습니까?

경험한 증상에 모두 ☒ 표시해 주십시오.

증 상	① 있다	② 없다
1) 양쪽 또는 한쪽 귀부근에서 입을 벌릴 때 '딸깍'하는 소리가 나는 증상		
2) 귓속, 귀주위 관자놀이, 뺨 부위가 조이는 듯 하거나 아픈 증상		
3) 입을 벌릴 때 아프거나, 불편함, 입이 잘 안 벌어지거나 턱이 빠지는 증상		

- 25 (21-13) ☒ 1
(21-14) ☒ 2
(21-15) ☒ 3

26. **최근 1년 동안**, 입안에 특별한 문제는 없으나 구강건강상태를 알아보기 위해 구강검진을 받은 적이 있습니까?

☒ 예

☒ 아니오

- 26 (21-16) ☒ 1
☒ 2



27. 최근 1년 동안 치과병의원을 이용하였습니까?

- ☐ 예 ⇒
☐ 아니오

27-1. 받은 진료 항목에 모두 ☒ 표시해 주십시오.

- ☐ 구강검사(시진, X-ray 촬영 등)
- ☐ 잇몸병치료(잇몸수술 포함)
- ☐ 단순 충치치료(치아충전)
- ☐ 치아신경치료
- ☐ 예방치료(실란트, 불소도포, 단순 스케일링 등)
- ☐ 발치 혹은 구강 내 수술(유치가 흔들려서 빠는 것은 제외)
- ☐ 다쳐서 빠지거나 부러진 치아의 치료
- ☐ 보철물(브릿지, 임플란트, 틀니 등) 제작 혹은 수리
- ☐ 기타(교정치료, 심미치료 등)

27 (22-1) ☐
☐

27-1 (22-2) ☐
 (22-3) ☐
 (22-4) ☐
 (22-5) ☐
 (22-6) ☐
 (22-7) ☐
 (22-8) ☐
 (22-9) ☐
 (22-10) ☐

28. 최근 1년 동안, 치과진료가 필요하다고 생각하였으나 진료를 받지 못한 적이 있습니까?

- ☐ 예 ⇒
☐ 아니오

28-1. 진료를 받지 못한 가장 주된 이유는 무엇입니까?

- ☐ 경제적인 이유로
- ☐ 치과병원(또는 보건소, 보건지소 등)이 너무 멀어서
- ☐ 직장이나 학교를 비울 수 없어서
- ☐ 거동이 불편해서 혹은 건강 문제 때문에
- ☐ 다른 문제들에 비해서 덜 중요하다고 느껴서
- ☐ 치과진료를 받기가 무서워서
- ☐ 기타((22-13))

28 (22-11) ☐
☐

28-1 (22-12) ☐
☐
☐
☐
☐
☐
☐



여성건강

다음은 여성건강에 대한 질문입니다.

29. 현재 월경(생리, 달거리)을 하고 있습니까?

☐ 1 초경하기 전(설문종료)

☐ 2 예

☐ 3 아니오 ⇒

☐ 8 남자(설문종료)

29-1. 현재 월경을 하지 않는(무월경) 이유는 무엇입니까?

☐ 1 임신중

☐ 2 출산후 수유중

☐ 3 기타 () (22-3)

29

(22-1)	<input type="checkbox"/> 1
	<input type="checkbox"/> 2
	<input type="checkbox"/> 3
	<input type="checkbox"/> 8

29-1

(22-4)	<input type="checkbox"/> 1
	<input type="checkbox"/> 2
	<input type="checkbox"/> 3

30. 초경한 시기는 언제였습니까? 만 세 (22-4)

31. 현재 월경(생리, 달거리)은 규칙적입니까?

☐ 1 규칙적(일정한주기를 가지고 한번씩함)

☐ 2 불규칙적 ⇒

31-1. 얼마나 불규칙적입니까?

☐ 1 3달에 1번이상은 한다.

☐ 2 3달이상씩 건너편다.

☐ 3 기타 () (23-6)

31

(23-5)	<input type="checkbox"/> 1
	<input type="checkbox"/> 2
	<input type="checkbox"/> 3

31-1

(23-7)	<input type="checkbox"/> 1
	<input type="checkbox"/> 2



다음 문항은 만 15세 이상 청소년만 대답해 주십시오.

32. 임신경험(현재 임신중, 자연유산, 인공유산, 자궁 외 임신 등 모두 포함)이 있습니까?

1 예 ⇒

32-1. 총 임신 경험 ☐ ☐ 회 ⁽²⁴⁻²⁾

32-2. 자연유산 경험 ☐ ☐ 회 ⁽²⁴⁻³⁾

32-3. 인공유산 경험 ☐ ☐ 회 ⁽²⁴⁻⁴⁾

32

(24-1) 1

2

8

2 아니오

8 만 15세 미만(설문종료)

33. 출산경험(정상출산, 조산 등 모두 포함)이 있습니까?

1 예 ⇒

33-1. 첫출산과 마지막 출산은 언제였습니까?

1 첫 출산 연령 만 ☐ ☐ 세 ⁽²⁴⁻⁵⁾

2 마지막 출산 연령 만 ☐ ☐ 세 ⁽²⁴⁻⁶⁾

33-2. 출산은 어떤 방법으로 하였습니다습니까?

1 자연분만 ☐ ☐ 회 ⁽²⁴⁻⁷⁾

2 제왕절개분만 ☐ ☐ 회 ⁽²⁴⁻⁸⁾

33-3. 조산분만 경험이 있습니까?

1 예 ⇒ ☐ ☐ 회 ⁽²⁴⁻⁹⁾

2 아니오

33

(24-5) 1

2

33-3

(24-10) 1

2

2 아니오

설문에 응답해 주셔서 감사합니다.

1-3. 소아용



0 0 0



승인(협의)번호
제11702호



국민건강영양조사
제5기 3차년도(2012)
- 건강설문 조사표 -

이 조사표에 기재된 내용은 통계법 제33조에 의하여 비밀이 보장됩니다.

(0-1)

소아

바코드를 붙여주세요

1

2

■

3 소아

만 1세이상
만 12세미만

(0-3)
☐
건강
면접



(0-4)
☐
건강
행태

(0-5)
☐
손상

(0-6)
☐
입원
이용

(0-7)
☐
외래
이용

조사대상자	성명	(만 세)	응답자 연락처	전화번호	- - (0-19)				
	성별	1 남자 2 여자		휴대폰번호	- - (0-20)				
응답자	성명	(0-10)			(0-21) 2012년	(0-22) 월	(0-23) 일		
응답자와의 관계	응답자는 조사대상자의 <input type="checkbox"/> <input type="checkbox"/> <input type="checkbox"/> 이다.			조사 일	1 2010	0 1	0 2	0 3	0 4
	관계	(0-11)	코드						
설문 소요 시간	시작	(0-13) 시	(0-14) 분	2011	2	4	5	6	7
	종료	(0-15) 시	(0-16) 분						
완료여부	1 완료 (0-17)			2012	■	7	8	9	9
	2 미완료 (이유: (0-18))								
조사원	(0-24) (서명)			조사완료일	(0-25) 년	(0-26) 월	(0-27) 일		

보건복지부

질병관리본부



(1-1)
1. 평소에 ○○의 건강은 어떻다고 생각하십니까?

- ☐ 1 매우 좋음
- ☐ 2 좋음
- ☐ 3 보통
- ☐ 4 나쁨
- ☐ 5 매우 나쁨

(1-2)
2. 최근 2주 동안 만성·급성질환 및 사고 중독 등으로 몸이 아프거나 불편을 느꼈던 적이 있습니까?

- ☐ 1 예 ⇒ ⇒ ⇒ 2-1. 있었다면, 며칠입니까? ⁽¹⁻³⁾ 일
- ☐ 2 아니오

(1-4)
3. 최근 1년 동안 ○○가 인플루엔자(계절독감) 예방접종을 받은 적이 있습니까?

- ☐ 1 예
- ☐ 2 아니오

(1-5)
4. 최근 1년 동안 숨쉴 때, 가슴에서 짹짹하는 소리나 휘파람 소리가 들린 적이 있습니까?

- ☐ 1 예
- ☐ 2 아니오

(1-6)
5. 최근 1년 동안 운동 중이나 운동 후에 숨쉴 때 가슴에서 짹짹거리는 소리나 휘파람 소리가 난 적이 있습니까?

- ☐ 1 예
- ☐ 2 아니오



6. ○○는 신생아(선천성) 대사이상 검사를 받은 적이 있습니까?

- ☐ 예
☐ 아니요
☐ 모름

지금부터 물어보는 질문은 여러 가지 질환에 대한 내용입니다.

- 지금까지 살아오면서 ○○○(질환명)을 의사로부터 진단을 받은 적이 있습니까?
- 있다면, 몇 살 때입니까? 만나이로 대답해 주십시오.

질환명	의사진단여부	진단시 연령	질환명	의사진단여부	진단시 연령
7. 선천성 심장질환	<input type="checkbox"/> (2-3)	만 <input type="text"/> <input type="text"/> 세 (2-3)	13. 요로감염	<input type="checkbox"/> (2-16)	만 <input type="text"/> <input type="text"/> 세 (2-15)
8. 간질	<input type="checkbox"/> (2-4)	만 <input type="text"/> <input type="text"/> 세 (2-5)	14. 폐렴	<input type="checkbox"/> (2-18)	만 <input type="text"/> <input type="text"/> 세 (2-17)
9. 당뇨병	<input type="checkbox"/> (2-6)	만 <input type="text"/> <input type="text"/> 세 (2-7)	15. 기타	<input type="checkbox"/> (2-20)	만 <input type="text"/> <input type="text"/> 세 (2-19)
10. 천식	<input type="checkbox"/> (2-9)	만 <input type="text"/> <input type="text"/> 세 (2-9)	(기타 질환명 _____) (2-20)		
11. 주의력 결핍장애	<input type="checkbox"/> (2-10)	만 <input type="text"/> <input type="text"/> 세 (2-11)			
12. 아토피 피부염	<input type="checkbox"/> (2-12)	만 <input type="text"/> <input type="text"/> 세 (2-13)	16. 질환없음	<input type="checkbox"/> (2-21)	

다음 10-3번 문항은 천식으로 진단을 받은 소아에게 물어보는 질문입니다.

10-3. 최근 1년 동안 천식의 증상을 관리하고 치료하기 위해서 약을 복용하거나 흡입했습니까?

- ☐ 약화방지 및 천식증상관리를 위해 정기적으로 치료를 받음
☐ 증상이 있을 때만 치료를 받음
☐ 치료받지 않음



의료이용

1. 최근 1년 동안 ○○이 병원(치과 제외)에 가고 싶을 때, 가지 못한 적이 있습니까?

- 1 예 ⇒ ⇒ ⇒
2 아니오

1-1. 그런 적이 있다면, 다음 중 어떤 이유로 본인이 원하는 때 병원에 가지 못했습니까?

- 1 경제적인 이유로
2 병원 등에 예약을 하기가 힘들어서
3 교통편이 불편해서
4 내가 갈 수 있는 시간에 병원 등이 문을 열지 않아서
5 병원 등에서 오래 기다리기 싫어서
6 증상이 가벼워서
7 기타 ()

(3-3)



활동제한

지금부터 질병이나 손상 등으로 인해 몸이 아팠거나, 결석이나 결근 등을 해야 했던 내용에 대해서 질문하겠습니다.

1. ⁽⁴⁻¹⁾ 현재 건강상의 문제나 신체 혹은 정신적 장애로 일상생활 및 사회활동에 제한을 받고 계십니까?

☐ 예 ⇒ ⇒ ⇒

☐ 아니오

1-1. 일상 활동에 제한을 가져온 이유는 무엇입니까? 모두 응답해 주십시오.

☐ ⁽⁴⁻²⁾ 골절, 관절부상

☐ ⁽⁴⁻³⁾ 기타 손상

☐ ⁽⁴⁻⁴⁾ 심장질환

☐ ⁽⁴⁻⁵⁾ 호흡문제, 폐질환, 천식

☐ ⁽⁴⁻⁶⁾ 치아 및 구강질환

☐ ⁽⁴⁻⁷⁾ 시력문제

☐ ⁽⁴⁻⁸⁾ 청각문제

☐ ⁽⁴⁻⁹⁾ 언어문제

☐ ⁽⁴⁻¹⁰⁾ 정신지체

☐ ⁽⁴⁻¹¹⁾ 우울/불안/정서상 문제

☐ ⁽⁴⁻¹²⁾ 경련/간질

☐ ⁽⁴⁻¹³⁾ 기타발달장애

☐ ⁽⁴⁻¹⁴⁾ 주의력결핍 및 과잉행동

☐ ⁽⁴⁻¹⁵⁾ 기타 (

⁽⁴⁻¹⁶⁾)

2. ⁽⁴⁻¹⁷⁾ 최근 1달 동안 질병이나 손상으로 거의 하루 종일 누워서 보내야 했던 날이 있습니까?

☐ 예 ⇒ ⇒ ⇒

☐ 아니오

2-1. 있었다면, 며칠입니까? ⁽⁴⁻¹⁸⁾ 일

3. ⁽⁴⁻¹⁹⁾ 최근 1달 동안 질병이나 손상으로 결석 또는 결근을 한 적이 있습니까?

☐ 예 ⇒ ⇒ ⇒

☐ 아니오

3-1. 있었다면, 며칠입니까? ⁽⁴⁻²⁰⁾ 일

☐ 직장 또는 학교에 다니지 않음



손상(사고 및 중독)

1. 최근 1년 동안 병의원이나 응급실 등에서 치료를 받아야 했던 사고나 중독이 발생한 적이 있습니까?

- ☐ 예 ⇒ ⇒ ⇒ 1-1. 있었다면, 사고 중독은 몇 번 발생했습니까? 번
☐ 아니오

2. 이 사고 또는 중독은 언제 발생했습니까?

년 월

3. 이 사고 또는 중독은 어떻게 발생했습니까?

- | | | |
|---------------------------------------|----------------------------------|--|
| <input type="checkbox"/> 운수사고 | <input type="checkbox"/> 추락/미끄러짐 | <input type="checkbox"/> 부딪힘 |
| <input type="checkbox"/> 열상/자상/절단/관통상 | <input type="checkbox"/> 화상 | <input type="checkbox"/> 질식 |
| <input type="checkbox"/> 익수 | <input type="checkbox"/> 중독 | <input type="checkbox"/> 기타 (<input type="text"/>) |

4. 이 사고 또는 중독으로 입은 손상을 어디에서 치료를 받았습니까?

- ☐ 응급실
☐ 병원 외래만 이용
☐ 병원 병실입원
☐ 기타 ()

5. 이 사고 또는 중독은 불의의 사고였습니까? 아니면 본인이나 타인에 의해 의도적으로 발생한 것입니까?

- ☐ 불의의 사고 ☐ 의도적 자해 ☐ 다른 사람의 폭력

6. 이 사고 또는 중독으로 인하여 거의 하루 종일 누워서 보내야 했던 날이 있습니까?

- ☐ 예 ⇒ ⇒ ⇒ 6-1. 있었다면, 며칠입니까? 일
☐ 아니오

7. 이 사고 또는 중독으로 인하여 결근이나 결석을 한 적이 있습니까?

- ☐ 예 ⇒ ⇒ ⇒ 7-1. 있었다면, 며칠입니까? 일
☐ 아니오
☐ 직장이나 학교에 다니고 있지 않음



손상(사고 및 중독) 응답표

1. 발생경험여부		1-1. 발생횟수									
(6-1)		(6-2)									
1 예	<input type="checkbox"/>	0	1	2	3	4	5	6	7	8	9
2 아니오	<input type="checkbox"/>	0	1	2	3	4	5	6	7	8	9

손상		1회	2회	3회	4회	5회
2. 발생시기		(6-3) □ □ □ □ 년 (6-4) □ □ 월	(6-14) □ □ □ □ 년 (6-15) □ □ 월	(6-25) □ □ □ □ 년 (6-26) □ □ 월	(6-36) □ □ □ □ 년 (6-37) □ □ 월	(6-47) □ □ □ □ 년 (6-48) □ □ 월
3.	발생이유	(6-53) 1 2 3 4 5 6 7 8 9	(6-16) 1 2 3 4 5 6 7 8 9	(6-27) 1 2 3 4 5 6 7 8 9	(6-38) 1 2 3 4 5 6 7 8 9	(6-49) 1 2 3 4 5 6 7 8 9
	발생이유 기타	(6-6)	(6-17)	(6-28)	(6-39)	(6-50)
4.	치료기관	(6-7) 1 2 3 4	(6-18) 1 2 3 4	(6-29) 1 2 3 4	(6-40) 1 2 3 4	(6-51) 1 2 3 4
	치료기관 기타	(6-8)	(6-19)	(6-30)	(6-41)	(6-52)
5. 의도성		(6-9) 1 2 3	(6-20) 1 2 3	(6-31) 1 2 3	(6-42) 1 2 3	(6-53) 1 2 3
6. 외병여부		(6-10) 1 2	(6-21) 1 2	(6-32) 1 2	(6-43) 1 2	(6-54) 1 2
6-1. 외병일수		(6-11) 일	(6-22) 일	(6-33) 일	(6-44) 일	(6-55) 일
7. 결론·결석 여부		(6-12) 1 2 8	(6-23) 1 2 8	(6-34) 1 2 8	(6-45) 1 2 8	(6-56) 1 2 8
7-1. 결론·결석 일수		(6-13) 일	(6-24) 일	(6-35) 일	(6-46) 일	(6-57) 일



입원이용

1. 최근 1년 동안 입원한 적이 있습니까?

- ☐ 예 ⇒ ⇒ ⇒ 1-1. 입원한 적이 있다면, 몇 번입니까? 번
- ☐ 아니오

2. 치료를 받았던 병원의 이름은 무엇입니까? _____

2-1. ○○○병원은 어디에 있습니까? 시/도, 시/군/구로 말씀해 주십시오.

<input type="text"/>	<input type="checkbox"/> 시	
<input type="text"/>	특광역시/도 <input type="checkbox"/>	<input type="checkbox"/> 군
<input type="text"/>	<input type="checkbox"/> 구	

※ 특광역시/도 행정코드

<input type="checkbox"/> 11 서울	<input type="checkbox"/> 21 부산	<input type="checkbox"/> 22 대구	<input type="checkbox"/> 23 인천
<input type="checkbox"/> 24 광주	<input type="checkbox"/> 25 대전	<input type="checkbox"/> 26 울산	<input type="checkbox"/> 31 경기
<input type="checkbox"/> 32 강원	<input type="checkbox"/> 33 충북	<input type="checkbox"/> 34 충남	<input type="checkbox"/> 35 전북
<input type="checkbox"/> 36 전남	<input type="checkbox"/> 37 경북	<input type="checkbox"/> 38 경남	<input type="checkbox"/> 39 제주

2-2. 입원한 의료기관의 종류는 무엇입니까?

- | | | | |
|--|--|--------------------------------|----------------------------------|
| <input type="checkbox"/> 1 종합병원 | <input type="checkbox"/> 2 병원 | <input type="checkbox"/> 3 의원 | <input type="checkbox"/> 4 치과병원 |
| <input type="checkbox"/> 5 치과의원 | <input type="checkbox"/> 6 한방병원 | <input type="checkbox"/> 7 한의원 | <input type="checkbox"/> 8 보건의료원 |
| <input type="checkbox"/> 9 보건(지)소, 보건진료소 | <input type="checkbox"/> 10 기타 (_____) | <input type="checkbox"/> 99 모름 | |

3. 주로 어떤 이유로 ○○○(의료기관명)을 이용하셨습니다? 주된 이유 1가지만 응답해 주십시오.

- ☐ 1 질병 _____ (주된 질병 1가지만 응답해 주십시오.)
- ☐ 2 사고 중독
- ☐ 3 기타 _____

3-1. 질병코드

질병코드

4. ○○○(의료기관명)에 며칠 동안 입원하셨습니다? 개월 일

5. ○○○(의료기관명)에서 받은 서비스 전반에 대해서 어느 정도 만족하셨습니다?

- ☐ 1 매우 만족했음 ☐ 2 만족했음 ☐ 3 보통임 ☐ 4 만족하지 않았음 ☐ 5 전혀 만족하지 않았음



입원이용 응답표

1. 입원이용 경험		1-1. 입원이용 횟수									
(8-1)		(8-2)									
1 예	<input type="checkbox"/>	0 1 2 3 4 5 6 7 8 9									
2 아니오	<input type="checkbox"/>	0 1 2 3 4 5 6 7 8 9									

입원이용		1회		2회		3회		4회		5회	
		(8-3)		(8-20)		(8-37)		(8-54)		(8-71)	
2. 의료기관명											
2-1. 의료기관 소재지	(8-4)	(8-5)	(8-21)	(8-22)	(8-38)	(8-39)	(8-55)	(8-56)	(8-72)	(8-73)	
	1	시	1	시	1	시	1	시	1	시	
	(8-6)	(8-7)	(8-23)	(8-24)	(8-40)	(8-41)	(8-57)	(8-58)	(8-74)	(8-75)	
	2	군	2	군	2	군	2	군	2	군	
	(8-8)	(8-9)	(8-25)	(8-26)	(8-42)	(8-43)	(8-59)	(8-60)	(8-76)	(8-77)	
3	구	3	구	3	구	3	구	3	구		
		(8-10)		(8-27)		(8-44)		(8-61)		(8-78)	
		11 21 22 23	11 21 22 23	11 21 22 23	11 21 22 23	11 21 22 23	11 21 22 23	11 21 22 23	11 21 22 23	11 21 22 23	
		24 25 26 31	24 25 26 31	24 25 26 31	24 25 26 31	24 25 26 31	24 25 26 31	24 25 26 31	24 25 26 31	24 25 26 31	
		32 33 34 35	32 33 34 35	32 33 34 35	32 33 34 35	32 33 34 35	32 33 34 35	32 33 34 35	32 33 34 35	32 33 34 35	
		36 37 38 39	36 37 38 39	36 37 38 39	36 37 38 39	36 37 38 39	36 37 38 39	36 37 38 39	36 37 38 39	36 37 38 39	
2-2.	의료기관 종류	(8-11)		(8-28)		(8-45)		(8-62)		(8-79)	
	1 2 3 4	1 2 3 4	1 2 3 4	1 2 3 4	1 2 3 4	1 2 3 4	1 2 3 4	1 2 3 4	1 2 3 4		
		5 6 7 8	5 6 7 8	5 6 7 8	5 6 7 8	5 6 7 8	5 6 7 8	5 6 7 8	5 6 7 8		
		9 10 99	9 10 99	9 10 99	9 10 99	9 10 99	9 10 99	9 10 99	9 10 99		
기타종류		(8-12)		(8-29)		(8-46)		(8-63)		(8-80)	
3.	입원이용 사유	(8-13)		(8-30)		(8-47)		(8-64)		(8-81)	
	1 2 3	1 2 3	1 2 3	1 2 3	1 2 3	1 2 3	1 2 3	1 2 3	1 2 3		
	(8-14)		(8-31)		(8-48)		(8-65)		(8-82)		
질병명											
기타사유		(8-15)		(8-32)		(8-49)		(8-66)		(8-83)	
3-1.	질병코드	(8-16)		(8-33)		(8-50)		(8-67)		(8-84)	
4.	입원일수	(8-17)		(8-34)		(8-51)		(8-68)		(8-85)	
	개월 일	개월 일	개월 일	개월 일	개월 일	개월 일	개월 일	개월 일	개월 일		
5. 입원이용 서비스 만족도		(8-19)		(8-36)		(8-53)		(8-70)		(8-87)	
		1 2 3 4 5		1 2 3 4 5		1 2 3 4 5		1 2 3 4 5		1 2 3 4 5	



외래이용

1. 최근 2주간 입원을 하지 않고, 병원(치과 포함)이나 보건소, 한의원에서 치료를 받은 적이 있습니까?

- ☐ 예 ⇒ ⇒ ⇒ 1-1. 치료를 받은 적이 있다면, 몇 번입니까? 번
- ☐ 아니오

2. 치료를 받았던 의료기관의 이름은 무엇입니까? _____

2-1. ○○○병원은 어디에 있습니까? 시/도, 시/군/구로 말씀해 주십시오.

<input type="text"/>	<input type="text"/>	시
<input type="text"/>	특광역시/도 <input type="text"/>	군
<input type="text"/>	<input type="text"/>	구

※ 특광역시/도 행정코드

<input type="text"/> 11 서울	<input type="text"/> 21 부산	<input type="text"/> 22 대구	<input type="text"/> 23 인천
<input type="text"/> 24 광주	<input type="text"/> 25 대전	<input type="text"/> 26 울산	<input type="text"/> 31 경기
<input type="text"/> 32 강원	<input type="text"/> 33 충북	<input type="text"/> 34 충남	<input type="text"/> 35 전북
<input type="text"/> 36 전남	<input type="text"/> 37 경북	<input type="text"/> 38 경남	<input type="text"/> 39 제주

2-2. 외래를 이용한 의료기관의 종류는 무엇입니까?

- | | | | |
|--|--|--------------------------------|----------------------------------|
| <input type="checkbox"/> 1 종합병원 | <input type="checkbox"/> 2 병원 | <input type="checkbox"/> 3 의원 | <input type="checkbox"/> 4 치과병원 |
| <input type="checkbox"/> 5 치과의원 | <input type="checkbox"/> 6 한방병원 | <input type="checkbox"/> 7 한의원 | <input type="checkbox"/> 8 보건의료원 |
| <input type="checkbox"/> 9 보건(지)소, 보건진료소 | <input type="checkbox"/> 10 기타 (_____) | <input type="checkbox"/> 99 모름 | |

3. 주로 어떤 이유로 ○○○(의료기관명)을 이용하셨습니다? 주된 이유 1가지만 응답해 주십시오.

- ☐ 1 질병 _____ (주된 질병 1가지만 응답해 주십시오.)
- ☐ 2 사고 중독
- ☐ 3 기타 _____

3-1. 질병코드

질병코드

4. ○○○(의료기관명)에서 받은 서비스 전반에 대해서 어느 정도 만족했습니까?

- | | | |
|-------------------------------------|--|--------------------------------|
| <input type="checkbox"/> 1 매우 만족했음 | <input type="checkbox"/> 2 만족했음 | <input type="checkbox"/> 3 보통임 |
| <input type="checkbox"/> 4 만족하지 않았음 | <input type="checkbox"/> 5 전혀 만족하지 않았음 | |



외래이용 응답표

1. 외래이용 경험여부		1-1. 외래이용 횟수							
(10-1)	<input type="checkbox"/> 예 <input type="checkbox"/> 아니오	<input type="checkbox"/>	<input type="text"/> 0 <input type="text"/> 1 <input type="text"/> 2 <input type="text"/> 3 <input type="text"/> 4 <input type="text"/> 5 <input type="text"/> 6 <input type="text"/> 7 <input type="text"/> 8 <input type="text"/> 9						
		<input type="checkbox"/>	<input type="text"/> 0 <input type="text"/> 1 <input type="text"/> 2 <input type="text"/> 3 <input type="text"/> 4 <input type="text"/> 5 <input type="text"/> 6 <input type="text"/> 7 <input type="text"/> 8 <input type="text"/> 9						
외래이용	1회	2회	3회	4회	5회				
(10-3)	(10-18)	(10-33)	(10-48)	(10-63)					
2. 의료기관명									
2-1. 의료기관 소재지	(10-4) <input type="text"/> 1	(10-5) 시 <input type="text"/> 1	(10-20) 시 <input type="text"/> 1	(10-35) 시 <input type="text"/> 1	(10-50) 시 <input type="text"/> 1	(10-65) 시			
	(10-6) <input type="text"/> 2	(10-7) 군 <input type="text"/> 2	(10-22) 군 <input type="text"/> 2	(10-37) 군 <input type="text"/> 2	(10-52) 군 <input type="text"/> 2	(10-67) 군			
	(10-8) <input type="text"/> 3	(10-9) 구 <input type="text"/> 3	(10-24) 구 <input type="text"/> 3	(10-39) 구 <input type="text"/> 3	(10-54) 구 <input type="text"/> 3	(10-69) 구			
	(10-10)		(10-25)		(10-40)				
	(10-25)		(10-40)		(10-55)				
(10-11)		(10-26)		(10-41)		(10-56)		(10-71)	
2-2.	의료기관 종류	<input type="text"/> 1 <input type="text"/> 2 <input type="text"/> 3 <input type="text"/> 4 <input type="text"/> 5 <input type="text"/> 6 <input type="text"/> 7 <input type="text"/> 8 <input type="text"/> 9 <input type="text"/> 10 <input type="text"/> 99	<input type="text"/> 1 <input type="text"/> 2 <input type="text"/> 3 <input type="text"/> 4 <input type="text"/> 5 <input type="text"/> 6 <input type="text"/> 7 <input type="text"/> 8 <input type="text"/> 9 <input type="text"/> 10 <input type="text"/> 99	<input type="text"/> 1 <input type="text"/> 2 <input type="text"/> 3 <input type="text"/> 4 <input type="text"/> 5 <input type="text"/> 6 <input type="text"/> 7 <input type="text"/> 8 <input type="text"/> 9 <input type="text"/> 10 <input type="text"/> 99	<input type="text"/> 1 <input type="text"/> 2 <input type="text"/> 3 <input type="text"/> 4 <input type="text"/> 5 <input type="text"/> 6 <input type="text"/> 7 <input type="text"/> 8 <input type="text"/> 9 <input type="text"/> 10 <input type="text"/> 99	<input type="text"/> 1 <input type="text"/> 2 <input type="text"/> 3 <input type="text"/> 4 <input type="text"/> 5 <input type="text"/> 6 <input type="text"/> 7 <input type="text"/> 8 <input type="text"/> 9 <input type="text"/> 10 <input type="text"/> 99			
	기타종류	(10-12)	(10-27)	(10-42)	(10-57)	(10-72)			
3.	외래이용 사유	(10-13) <input type="text"/> 1 <input type="text"/> 2 <input type="text"/> 3	(10-28) <input type="text"/> 1 <input type="text"/> 2 <input type="text"/> 3	(10-43) <input type="text"/> 1 <input type="text"/> 2 <input type="text"/> 3	(10-58) <input type="text"/> 1 <input type="text"/> 2 <input type="text"/> 3	(10-73) <input type="text"/> 1 <input type="text"/> 2 <input type="text"/> 3			
	질병명	(10-14)	(10-29)	(10-44)	(10-59)	(10-74)			
	기타사유	(10-15)	(10-30)	(10-45)	(10-60)	(10-75)			
3-1.	질병코드	(10-16)	(10-31)	(10-46)	(10-61)	(10-76)			
4.	외래이용 서비스 만족도	(10-17) <input type="text"/> 1 <input type="text"/> 2 <input type="text"/> 3 <input type="text"/> 4 <input type="text"/> 5	(10-32) <input type="text"/> 1 <input type="text"/> 2 <input type="text"/> 3 <input type="text"/> 4 <input type="text"/> 5	(10-47) <input type="text"/> 1 <input type="text"/> 2 <input type="text"/> 3 <input type="text"/> 4 <input type="text"/> 5	(10-62) <input type="text"/> 1 <input type="text"/> 2 <input type="text"/> 3 <input type="text"/> 4 <input type="text"/> 5	(10-77) <input type="text"/> 1 <input type="text"/> 2 <input type="text"/> 3 <input type="text"/> 4 <input type="text"/> 5			



약국이용

1. 최근 2주 동안 약, 건강식품, 위생용품 등을 사기 위해 약국을 이용한 적이 있습니까?

☐ 예 ⇒ ⇒ ⇒ 1-1. 이용한 적이 있다면, 몇 번입니까? 번

☐ 아니오

2. 약국에서 무엇을 사셨습니까? 모두 응답해 주십시오.

☐ 처방약 구입

☐ 처방되지 않은 일반의약품 구입

☐ 의약외품 구입

☐ 기타 ()

약국이용 응답표

1. 약국이용 경험	1-1. 약국이용 횟수										
<input type="checkbox"/> 예											
<input type="checkbox"/> 아니오											

2. 약국이용	약국구매 약품종류 (복수응답)	약국구매 약품 기타
1회	<input type="checkbox"/> <input type="checkbox"/> <input type="checkbox"/> <input type="checkbox"/>	
2회	<input type="checkbox"/> <input type="checkbox"/> <input type="checkbox"/> <input type="checkbox"/>	
3회	<input type="checkbox"/> <input type="checkbox"/> <input type="checkbox"/> <input type="checkbox"/>	
4회	<input type="checkbox"/> <input type="checkbox"/> <input type="checkbox"/> <input type="checkbox"/>	
5회	<input type="checkbox"/> <input type="checkbox"/> <input type="checkbox"/> <input type="checkbox"/>	
6회	<input type="checkbox"/> <input type="checkbox"/> <input type="checkbox"/> <input type="checkbox"/>	
7회	<input type="checkbox"/> <input type="checkbox"/> <input type="checkbox"/> <input type="checkbox"/>	
8회	<input type="checkbox"/> <input type="checkbox"/> <input type="checkbox"/> <input type="checkbox"/>	
9회	<input type="checkbox"/> <input type="checkbox"/> <input type="checkbox"/> <input type="checkbox"/>	
10회	<input type="checkbox"/> <input type="checkbox"/> <input type="checkbox"/> <input type="checkbox"/>	



소아의 건강행태

1. 귀 자녀는 자동차에 탈 때 자동차의 앞좌석에 얼마나 자주 앉습니까?

- ☐ 1 항상 앉는다
- ☐ 2 자주 앉는다
- ☐ 3 가끔 앉는다
- ☐ 4 거의 앉지 않는다
- ☐ 5 전혀 앉지 않는다
- ☐ 6 자동차에 타 본 적이 거의 없다
- ☐ 9 모름

1 (12-1) ☐ 1

☐ 2

☐ 3

☐ 4

☐ 5

☐ 6

☐ 9

2. 최근 1년 동안 귀 자녀는 자전거를 탈 때 얼마나 자주 헬멧을 썼습니까?

- ☐ 1 항상 착용 한다
- ☐ 2 자주 착용 한다
- ☐ 3 가끔 착용 한다
- ☐ 4 거의 착용하지 않는다
- ☐ 5 전혀 착용하지 않는다
- ☐ 8 자전거에 태우지 않는다
- ☐ 9 모름

2 (12-2) ☐ 1

☐ 2

☐ 3

☐ 4

☐ 5

☐ 8

☐ 9

다음 문항은 귀 자녀가 만 6세 미만의 소아일 때만 응답해 주십시오.

3. 귀 자녀는 자동차에 탈 때 보호장구(카시트, 부스터 시트 등)를 사용합니까?

- ☐ 1 항상 사용 한다
- ☐ 2 자주 사용 한다
- ☐ 3 가끔 사용 한다
- ☐ 4 거의 사용하지 않는다
- ☐ 5 전혀 사용하지 않는다
- ☐ 6 자동차에 태우지 않는다
- ☐ 9 모름
- ☐ 8 만 6세 이상

3 (12-3) ☐ 1

☐ 2

☐ 3

☐ 4

☐ 5

☐ 6

☐ 9

☐ 8



다음 4~5번 문항은 귀 자녀가 **만 6세 이상의 소아일 때만** 응답해 주십시오.

4. 현재 귀자녀의 체형이 어떻다고 생각하십니까?

- ☐ 1 매우 마른 편이다
- ☐ 2 약간 마른 편이다
- ☐ 3 보통이다
- ☐ 4 약간 비만이다
- ☐ 5 매우 비만이다
- ☐ 8 만 6세 미만

4 (13-1) ☐ 1
☐ 2
☐ 3
☐ 4
☐ 5
☐ 8

5. 최근 1년 동안 의도적으로 귀자녀의 몸무게를 조절하려고 노력한 적이 있습니까?

- ☐ 1 몸무게를 줄이려고 노력했다 (5-1번으로)
- ☐ 2 몸무게를 유지하려고 노력했다 (5-1번으로)
- ☐ 3 몸무게를 늘리려고 노력했다 (6번으로)
- ☐ 4 몸무게를 조절하기 위해 노력해본 적 없다 (6번으로)
- ☐ 8 만 6세미만

5 (13-2) ☐ 1
☐ 2
☐ 3
☐ 4
☐ 8

5-1. 최근 1년 동안 몸무게를 줄이거나 유지하기 위해 사용한 방법은 무엇인지 모두 ☐표시해 주십시오.

- ☐ 1 운동
- ☐ 2 식사량을 줄이거나 또는 식단조절(식사는 거르지 않고 섭취량을 줄임)
- ☐ 3 결식(식사를 거름)
- ☐ 4 건강기능식품
- ☐ 5 원푸드 다이어트(포도, 우유, 감자, 고구마 등 한 가지 음식만을 먹는 다이어트 방법)
- ☐ 6 기타 ((13-8))

5-1 (13-3) ☐ 1
(13-4) ☐ 2
(13-5) ☐ 3
(13-6) ☐ 4
(13-7) ☐ 5
(13-8) ☐ 6



다음은 소아의 기본정보에 대한 질문입니다.

6. ○○는 학교를 다니고 있습니까? 혹은 어디까지 다녔습니까?

- ☐ 1 유치원/보육원/어린이집
- ☐ 2 초등학교
- ☐ 3 중학교
- ☐ 4 무학/미취학

6 (14-1) ☐ 1

☐ 2

☐ 3

☐ 4

6-1. ○○는 그 학교를 마쳤습니까?

- ☐ 1 졸업
- ☐ 2 수료
- ☐ 3 중퇴
- ☐ 4 재학/휴학 중
- ☐ 5 무학/미취학

6-1 (14-2) ☐ 1

☐ 2

☐ 3

☐ 4

☐ 5

다음은 구강건강에 대한 질문입니다.

7. 어제 하루 동안 칫솔질(잇솔질) 하였습니다습니까?

7 (14-3) ☐ 1

☐ 2

- ☐ 1 예 ⇒
- ☐ 2 아니오

7-1. 칫솔질(잇솔질) 한 시기에 모두 ☒ 표시해 주십시오.

- ☐ 1 아침식사 전에
- ☐ 2 아침식사 후에
- ☐ 3 점심식사 전에
- ☐ 4 점심식사 후에
- ☐ 5 저녁식사 전에
- ☐ 6 저녁식사 후에
- ☐ 7 간식 후에
- ☐ 8 잠자기 직전에

※ 식사를 하지 않았으나 칫솔질(잇솔질)을 시행한 경우, 해당 식사 '전에'에 표시

7-1 (14-4) ☐ 1

☐ 2

☐ 3

☐ 4

☐ 5

☐ 6

☐ 7

☐ 8



8. 최근 1년 동안, 운동 중이나 사고로 인해 치아가 다치거나 부러진 적이 있습니까?

8 (15-1) ☐ 1
☐ 2

- ☐ 1 예
☐ 2 아니오

⇒

8-1. 치아가 다치거나 부러진 이유에 모두 ☒ 표시해 주십시오.

- ☐ 1 운동
☐ 2 폭력
☐ 3 교통사고
☐ 4 교통사고이외의 안전사고 (추락, 미끄러짐, 부딪힘 등)
☐ 5 기타 ((15-7))

8-1 (15-2) ☐ 1
(15-3) ☐ 2
(15-4) ☐ 3
(15-5) ☐ 4
(15-6) ☐ 5

9. 최근 1년 동안, 입안에 특별한 문제는 없으나 구강건강상태를 알아보기 위해 구강검진을 받은 적이 있습니까?

9 (15-8) ☐ 1
☐ 2

- ☐ 1 예
☐ 2 아니오

10. 최근 1년 동안 치과병원을 이용하였습니까?

10 (15-9) ☐ 1
☐ 2

- ☐ 1 예
☐ 2 아니오

⇒

10-1. 받은 진료 항목에 모두 ☒ 표시해 주십시오.

- ☐ 1 구강검사(시진, X-ray 촬영 등)
☐ 2 잇몸병치료(잇몸수술 포함)
☐ 3 단순 충치치료(치아충전)
☐ 4 치아신경치료
☐ 5 예방치료(실란트, 불소도포, 단순 스케일링 등)
☐ 6 발치 혹은 구강 내 수술(유치가 흔들려서 빼는 것은 제외)
☐ 7 다쳐서 빠지거나 부러진 치아의 치료
☐ 8 보철물(브릿지, 임플란트, 틀니 등) 제작 혹은 수리
☐ 9 기타(교정치료, 심미치료 등)

10-1 (15-10) ☐ 1
(15-11) ☐ 2
(15-12) ☐ 3
(15-13) ☐ 4
(15-14) ☐ 5
(15-15) ☐ 6
(15-16) ☐ 7
(15-17) ☐ 8
(15-18) ☐ 9



11. 최근 1년 동안, 치과진료가 필요하다고 생각하였으나 진료를 받지 못한 적이 있습니까?

☐ 예 ⇒

☐ 아니오

11-1. 진료를 받지 못한 가장 주된 이유는 무엇입니까?

- ☐ 1 경제적 이유로
- ☐ 2 치과병원(또는 보건소, 보건지소 등)이 너무 멀어서
- ☐ 3 직장이나 학교를 비울 수 없어서
- ☐ 4 거동이 불편해서 혹은 건강 문제 때문에
- ☐ 5 아이를 봐줄 사람이 없어서
- ☐ 6 다른 문제들에 비해서 덜 중요하다고 느껴서
- ☐ 7 치과진료를 받기가 무서워서
- ☐ 8 기타 ()

(16-3)

11

(16-1) ☐ 1

☐ 2

11-1

(16-2) ☐ 1

☐ 2

☐ 3

☐ 4

☐ 5

☐ 6

☐ 7

☐ 8

다음은 여성건강에 대한 질문입니다.

귀 자녀가 **만 10세 이상 여아**인 경우만 응답하여 주십시오.

12. 현재 귀자녀는 월경(생리, 달거리)을 하고 있습니까?

☐ 1 초경하기 전 (설문종료)

☐ 2 예 ⇒

12-1. 초경한 시기는 언제였습니까? 만 세

(16-5)

☐ 8 남자 또는 만 10세 미만 여아(설문종료)

12

(16-4) ☐ 1

☐ 2

☐ 8

설문에 응답해 주셔서 감사합니다.

2-1. 식품섭취조사표

| 826

국민건강증진회
KHNHAFES

승인(필기)번호
제 11702 호

국민건강영양조사 제5기

- 식품섭취조사표 II (개인별 24시간 회상법) -

[만 1세 이상]

이 조사표에 기
재한 내용은 통
계법 제33조에
의하여 비밀이
보장됩니다.

조사표 종류		조사연도		
식품섭취조사표 II		10	11	12
조사일		조사원		
월	일	요일		

[illegible]

1. 어제 하루 동안 섭취하신 식사 내용과 분량을 말씀해 주십시오.

[illegible]

2. 특별한 이유로 인해 식사 조절을 하고 계십니까? ☐ ① 예 ☐ ② 아니오
3. [2번 문항에 '예'로 답한 경우] 그 이유는 무엇입니까?
☐ ① 질환이 있어서 (질환명:) ☐ ② 체중을 조절하기 위해서 ☐ ③ 기타 ()
4. 어제 섭취하신 식사 분량은 평소의 식사에 비해서 어떻게 됩니까?
☐ ① 평소에 비해서 많이 섭취하였다 ☐ ② 평소와 비슷하였다 ☐ ③ 평소에 비해 적게 섭취하였다
5. 하루에 물(생수, 보리차, 결명자차, 옥수수차 등)을 얼마나 섭취하십니까? ()컵(200㎖)
6. [7일이 여성의 경우] 임신 또는 수유 중이십니까? ☐ ① 임신 중 ☐ ② 수유 중 ☐ ③ 비 해당
7. [영유아의 경우] 모유를 수유하고 있습니까? ☐ ① 예 ☐ ② 아니오



보건복지부
MINISTRY OF HEALTH & WELFARE



질병관리본부
KOREA CENTER FOR DISEASE CONTROL & PREVENTION

2-2. 식생활조사표

■ 식습관 조사

1. 지난 이틀 동안 매끼 식사를 하셨습니까?						
1일전 [어제]	아침	① 예 ② 아니오	점심	① 예 ② 아니오	저녁	① 예 ② 아니오
2일전 [그제]	아침	① 예 ② 아니오	점심	① 예 ② 아니오	저녁	① 예 ② 아니오
2. 최근 1년 동안 평균적으로 외식(매식(배달음식, 포장음식 포함), 급식, 종교단체 제공음식 등)을 얼마나 자주 하셨습니까?						
① 하루 2회 이상 ② 하루 1회 ③ 주 5~6회 ④ 주 3~4회			⑤ 주 1~2회 ⑥ 월 1~3회 ⑦ 거의 안한다(월 1회 미만)			
3. 최근 1년 동안 대체로 가족(가족 중 한사람 이상)과 함께 식사하셨습니까? 끼니별로 답해 주십시오.						
아침	① 예 ② 아니오	점심	① 예 ② 아니오	저녁	① 예 ② 아니오	

■ 식이보충제

4. 식이보충제 복용 경험에 관한 조사입니다.	
4-1. 최근 1년 동안 2주 이상 지속적으로 식이보충제를 복용한 적이 있습니까?	① 예 ② 아니오
4-2. 최근 1개월 동안 주1회 이상 식이보충제를 복용한 적이 있습니까?	① 예 ② 아니오

■ 영양지식(초등학생 이상만 응답하십시오.)

5. 최근 1년간 보건소, 구청, 동사무소, 복지시설, 학교, 병원 등에서 실시된 영양교육 및 상담을 받은 적이 있습니까?			
① 예	② 아니오	③ 비해당	
6. 다음은 '영양표시'에 관한 내용입니다. '영양표시'를 알고 계십니까?			
① 예 (⇒ 6-1번 문항으로 이동)	② 아니오 (⇒ 7번 문항으로 이동)	③ 비해당	
6-1. 6번 문항에서 '①예'라고 대답하신 경우에, 가공식품을 사거나 고를 때 '영양표시'를 읽으십니까?			
① 예 (⇒ 6-1-1번 문항으로 이동)	② 아니오 (⇒ 7번 문항으로 이동)		
6-1-1. 6-1번 문항에서 '①예'라고 대답하신 경우에, 영양표시 항목에서 가장 관심 있게 보는 영양소는 무엇입니까?			
① 열량	④ 단백질	⑦ 트랜스지방	⑩ 기타
② 탄수화물	⑤ 지방	⑧ 콜레스테롤	
③ 당류	⑥ 포화지방	⑨ 나트륨	
6-1-2. 6-1번 문항에서 '①예'라고 대답하신 경우에, 영양표시내용이 식품을 고르는 데 영향을 미칩니까?			
① 예	② 아니오		

■ 식품안정성 조사

7. 최근 1년간 식생활 지원 프로그램(영양플러스사업, 복지관 노인 급식, 방학 중 도시락 지원)을 받아 본 경험이 있습니까?	
① 예	② 아니오
※ 8번 문항은 가구원 중에 한분만 답해주시시오.	
8. 다음 중 최근 1년 동안 귀댁의 식생활 형편을 가장 잘 나타낸 것은 어느 것입니까?	
① 우리 가족 모두가 원하는 만큼의 충분한 양과 다양한 종류의 음식을 먹을 수 있었다	
② 우리 가족 모두가 충분한 양의 음식을 먹을 수 있었으나, 다양한 종류의 음식은 먹지 못했다	
③ 경제적으로 어려워서 가끔 먹을 것이 부족했다	
④ 경제적으로 어려워서 자주 먹을 것이 부족했다	

■ 영유아기식생활조사(만 12개월 이상 48개월 미만만 응답하십시오.)

9. 출생 시 아기의 체중은 몇 kg이었습니까?		<input type="text"/> . <input type="text"/> <input type="text"/> kg
10. 아기의 수유방법 및 수유기간에 관한 내용입니다.		
10-1-1. 모유 수유 여부	10-1-2. 모유 수유 시작 시기	10-1-3. 모유 수유 기간
① 예	<input type="text"/> <input type="text"/> 주	<input type="text"/> <input type="text"/> 개월
② 아니오	<input type="text"/> <input type="text"/> 주	<input type="text"/> <input type="text"/> 개월
10-2-1. 조제분유 수유 여부	10-2-2. 조제분유 수유 시작 시기	10-2-3. 조제분유 수유 기간
① 예	<input type="text"/> <input type="text"/> 주	<input type="text"/> <input type="text"/> 개월
② 아니오	<input type="text"/> <input type="text"/> 주	<input type="text"/> <input type="text"/> 개월
<div style="display: flex; justify-content: space-between;"> <div style="text-align: left;"> 모유 조제분유 (개월) </div> <div style="text-align: center;"> </div> </div>		
11. 일반우유(생우유)를 먹이기 시작한 시기는 생후 몇 개월경입니까?		<input type="text"/> <input type="text"/> 개월
12. 모유나 조제분유 외의 이유보충식을 먹이기 시작한 시기는 생후 몇 개월 경입니까?		<input type="text"/> <input type="text"/> 개월
13. 출생 이후 만 12개월 이전까지 영양제를 복용한 경험이 있습니까?		
① 예 ② 아니오		
13-1. 13번 물음에 '①예' 라고 답한 경우, 아기가 복용한 영양제의 종류는 무엇이었습니까? (복수응답가능)		
① 비타민/무기질제(종합비타민 포함) ② 키성장영양제(유청분말 등) ③ 유산균영양제/정장제 (프로바이오틱스, 비피더스 등)	④ 초유영양제 ⑤ 프로폴리스 ⑥ 클로렐라 ⑦ 기타 _____	

3. 검진조사

 승인(협의)번호 제 11702 호		 국민건강영양조사 제5기 - 검진 조사표 - [만 1세 이상]		이 조사표에 기재된 내용은 통계법 제33조에 의하여 비밀이 보장됩니다.	
바코드부착		대상자 성명		주민번호	
전 화 번 호		성 별		남 / 여	
주 소		실제생년월일		음양 만 나 이	
SM					
검진 전 확인 사항					
1. 국민건강영양조사 동의 관련 사항입니다. <input type="checkbox"/> ① 검진조사 동의 <input type="checkbox"/> ② 건강설문조사 동의 <input type="checkbox"/> ③ 코호트 참여 동의(1,2,3항목 중 1개이상 동의) <input type="checkbox"/> ④ 검사 후 잔여 혈액 보관 동의(만10세이상) <input type="checkbox"/> ⑤ 유전자 검사 동의(만10세이상, 1,2,3항목 모두동의) <input type="checkbox"/> ⑥ 모두동의(해당되는 모든 검진조사참여 및 동의서작성)		의사 진단 유무		금일 약 복용 여부	
2. 최근 한 달 이내 암 치료를 받았거나, 혈우병, 혈액응고장애가 있거나 항응고제 약을 복용한 적이 있습니까? <input type="checkbox"/> ① 예 <input type="checkbox"/> ② 아니오		4. 고혈압 <input type="checkbox"/> ① 예 <input type="checkbox"/> ② 아니오		4-1. 고혈압 약 <input type="checkbox"/> ① 예 <input type="checkbox"/> ② 아니오	
3. 현재 임신 중이십니까?(X-선 검사자 참조) <input type="checkbox"/> ① 예 <input type="checkbox"/> ② 아니오		5. 당뇨병 <input type="checkbox"/> ① 예 <input type="checkbox"/> ② 아니오		5-1. 당뇨병 약 <input type="checkbox"/> ① 예 <input type="checkbox"/> ② 아니오	
3-1. 현재 임신 가능성이 있습니까? <input type="checkbox"/> ① 예 <input type="checkbox"/> ② 아니오		6. 고지혈증 <input type="checkbox"/> ① 예 <input type="checkbox"/> ② 아니오		6-1. 고지혈증 약 <input type="checkbox"/> ① 예 <input type="checkbox"/> ② 아니오	
		7. 총 공복시간 : _____ 시간			
		현재시간		마지막섭취시간	
		월	일	시	분
		월	일	시	분
측정여부 및 측정지 기록					
채 뇨 컵		신 체 계 측			
<input type="checkbox"/> ① 예 <input type="checkbox"/> ② 아니오		신 장			
생리여부		체 중			
<input type="checkbox"/> ① 예 <input type="checkbox"/> ② 아니오		허리둘레			
<input type="checkbox"/> ① 예 <input type="checkbox"/> ② 아니오		<input type="text"/> cm			
<input type="checkbox"/> ① 예 <input type="checkbox"/> ② 아니오		<input type="text"/> kg			
<input type="checkbox"/> ① 예 <input type="checkbox"/> ② 아니오		<input type="text"/> cm			
채 혈 튜브		맥 박			
<input type="checkbox"/> ① All samples(②-⑤) <input type="checkbox"/> ② SST(일반화학) <input type="checkbox"/> ③ NaF <input type="checkbox"/> ④ EDTA(CBC) <input type="checkbox"/> ⑤ EDTA(유전자검사) <input type="checkbox"/> ⑥ 중금속 <input type="checkbox"/> ⑦ SST		<input type="checkbox"/> ① 규칙적 _____ 회/15초 <input type="checkbox"/> ② 규칙적 _____ 회/60초 <input type="checkbox"/> ③ 불규칙적 _____ 회/60초			
폐 기 능		측정팔			
<input type="checkbox"/> ① 예 <input type="checkbox"/> ② 아니오		<input type="checkbox"/> ① 오른쪽 <input type="checkbox"/> ② 왼쪽			
구 강		측정지(mmHg)			
<input type="checkbox"/> ① 예 <input type="checkbox"/> ② 아니오		수축기			
안(눈)		이완기			
<input type="checkbox"/> ① 예 <input type="checkbox"/> ② 아니오		1차			
이비인후		2차			
<input type="checkbox"/> ① 예 <input type="checkbox"/> ② 아니오		3차			
흉 부 X - 선		측정 조건			
<input type="checkbox"/> ① 예 <input type="checkbox"/> ② 아니오		5분 안정			
<input type="checkbox"/> ① 예 <input type="checkbox"/> ② 아니오		30분 금연			
<input type="checkbox"/> ① 예 <input type="checkbox"/> ② 아니오		소음			
<input type="checkbox"/> ① 예 <input type="checkbox"/> ② 아니오		<input type="text"/> dB			
<input type="checkbox"/> ① 예 <input type="checkbox"/> ② 아니오		온도			
<input type="checkbox"/> ① 예 <input type="checkbox"/> ② 아니오		<input type="text"/> °C			
<input type="checkbox"/> ① 예 <input type="checkbox"/> ② 아니오		팔 둘레			
<input type="checkbox"/> ① 예 <input type="checkbox"/> ② 아니오		<input type="text"/> cm			
<input type="checkbox"/> ① 예 <input type="checkbox"/> ② 아니오		팔받침			
<input type="checkbox"/> ① 예 <input type="checkbox"/> ② 아니오		<input type="checkbox"/> 개			
건 강 설 문		코디네이터 _____ [서명]			
<input type="checkbox"/> 가구조사 <input type="checkbox"/> 면접조사 <input type="checkbox"/> 자기기입		<input type="checkbox"/> 답례품			

바코드를 붙여주세요



국민건강영양조사 제5기 - 검진 기본설문지 -

이 조사표에 기재된 내용은 통계법 제33조에 의하여 비밀이 보장됩니다.



가족력 [만10세이상]

1. 귀 가족 중에서 의사로부터 다음의 질병을 진단받으신 적이 있으십니까? ☐①예 ☐②아니오
※ 결혼한 여자 분의 경우는 친정가족이 해당됩니다.

구분	부	모	형제자매
고혈압	<input type="checkbox"/> ①예 <input type="checkbox"/> ②아니오 <input type="checkbox"/> ③모름	<input type="checkbox"/> ①예 <input type="checkbox"/> ②아니오 <input type="checkbox"/> ③모름	<input type="checkbox"/> ①예 <input type="checkbox"/> ②아니오 <input type="checkbox"/> ③모름
고지혈증	<input type="checkbox"/> ①예 <input type="checkbox"/> ②아니오 <input type="checkbox"/> ③모름	<input type="checkbox"/> ①예 <input type="checkbox"/> ②아니오 <input type="checkbox"/> ③모름	<input type="checkbox"/> ①예 <input type="checkbox"/> ②아니오 <input type="checkbox"/> ③모름
허혈성심질환 (심근경색증, 협심증)	<input type="checkbox"/> ①예 <input type="checkbox"/> ②아니오 <input type="checkbox"/> ③모름	<input type="checkbox"/> ①예 <input type="checkbox"/> ②아니오 <input type="checkbox"/> ③모름	<input type="checkbox"/> ①예 <input type="checkbox"/> ②아니오 <input type="checkbox"/> ③모름
뇌졸중(중풍)	<input type="checkbox"/> ①예 <input type="checkbox"/> ②아니오 <input type="checkbox"/> ③모름	<input type="checkbox"/> ①예 <input type="checkbox"/> ②아니오 <input type="checkbox"/> ③모름	<input type="checkbox"/> ①예 <input type="checkbox"/> ②아니오 <input type="checkbox"/> ③모름
당뇨	<input type="checkbox"/> ①예 <input type="checkbox"/> ②아니오 <input type="checkbox"/> ③모름	<input type="checkbox"/> ①예 <input type="checkbox"/> ②아니오 <input type="checkbox"/> ③모름	<input type="checkbox"/> ①예 <input type="checkbox"/> ②아니오 <input type="checkbox"/> ③모름
암	<input type="checkbox"/> ①예 <input type="checkbox"/> ②아니오 <input type="checkbox"/> ③모름 암종류 ()	<input type="checkbox"/> ①예 <input type="checkbox"/> ②아니오 <input type="checkbox"/> ③모름 암종류 ()	<input type="checkbox"/> ①예 <input type="checkbox"/> ②아니오 <input type="checkbox"/> ③모름 암종류 ()

안검사 설문

- [만 12세 이상] 가장 최근에 안과검사를 받은 때는 언제입니까?
☐①한달이내에 받았음
☐②한달이상 1년 이내에 받았음
☐③1년 이상 3년 이내에 받았음
☐④3년 이상 되었음
☐⑤한번도 검사 받은 적이 없음
- [만 19세 이상] 만19세이후부터 하루 일과 중 선글라스나 모자를 착용하지 않고 햇볕(또약볕)에 직접 노출되는 시간은 평균 어느 정도입니까?
☐①2시간 미만 ☐②2-5시간 ☐③5시간 이상
- [만 12세 이상] 귀하의 직계가족(부모, 또는 조부모, 형제 자매, 자녀) 중 안과 질환을 앓은 사람이 있습니까?
 해당사항에 모두 응답해 주세요.
☐①예 ☐②아니오
 ⇒ ☐①녹내장 ☐②백내장 ☐③사시 ☐④안검하수
☐⑤망막 ☐⑥기타 안과질환
- [만 12세 이상] 수족냉증(손발이 찬 증상)이나 편두통(한쪽 머리가 욱신거리는 아픈 증상)을 앓고 있거나 앓은 적이 있습니까?
☐①수족냉증 ☐②편두통 ☐③수족냉증과 편두통 ☐④없음
- [만 12세 미만] 지난 1년 동안 안과검사(시력검사)를 받은 적이 있습니까? 받은 곳은 어디입니까?
☐①예 ☐②아니오
 ⇒ ☐①건강보험공단 신체검사로 소아과에서
☐②건강보험공단 신체검사로 안과에서
☐③안경점 ☐④안과 ☐⑤학교 ☐⑥기타

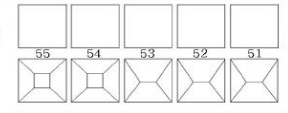
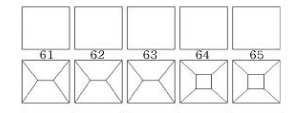
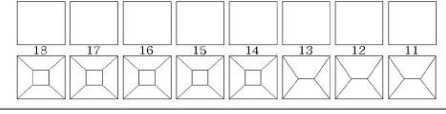
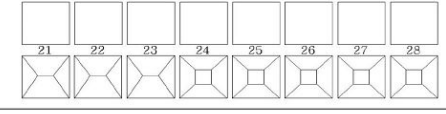
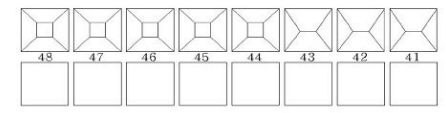
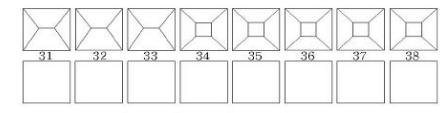
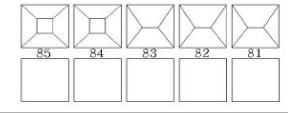
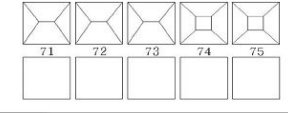
 서울(대학교)병원 제 11702 호	 국민건강영양조사 제5기 - 구강검사 조사표 - (만 1세 이상)	이 조사표에 기재된 내용은 통제된 제3자에게 의하여 비밀이 보장됩니다.	바코드를 붙여주세요.		
□ 구강면접 1) 스스로 생각할 때, 치아와 잇몸 등 본인의 구강건강이 어떻다고 생각하십니까? 1 매우 좋음 2 좋음 3 보통 4 나쁨 5 매우 나쁨 2) 지난 일년 동안, 치통(치아가 부시고 욕신거리고 아프거나, 차갑거나 뜨거운 음료 혹은 음식을 마시거나 먹을 때 치아가 아픈 증상을 경험한 적이 있습니까? 1 있다 2 없다 3) 현재까지, 교정치료를 경험한 적이 있습니까? 1 있다 2 없다					
□ 구강검사 · Br.준제 시 반드시 (괄호) 표기					
<div style="display: flex; justify-content: space-around;"> <div> 55 54 53 52 51  </div> <div> 61 62 63 64 65  </div> </div> <div style="display: flex; justify-content: space-around; margin-top: 10px;"> <div> 18 17 16 15 14 13 12 11  </div> <div> 21 22 23 24 25 26 27 28  </div> </div> <div style="display: flex; justify-content: space-around; margin-top: 10px;"> <div> 48 47 46 45 44 43 42 41  </div> <div> 31 32 33 34 35 36 37 38  </div> </div> <div style="display: flex; justify-content: space-around; margin-top: 10px;"> <div> 85 84 83 82 81  </div> <div> 71 72 73 74 75  </div> </div>		치아 상태 0 = 건전치면 X = 원인을 기억하지 못하는 상실치면 1 = 우식치면 6 = 전삭치면 3 = 우식경험치치면 7 = 우식비경험치치면 4 = 우식경험상실치면 8 = 미발출치면 5 = 우식비경험상실치면 9 = 기록불가치면		치료 필요 0 = 치료불필요 6 = 우식으로 인한 발거필요 1 = 1치면 치치필요 7 = 치주병으로 인한 발거필요 2 = 2치면이상 치치필요 8 = 기타 원인으로 인한 발거필요 3 = 인조치관 수복필요 9 = 기타 치료필요 5 = 치수치료 및 수복필요	

보철물 상태 / 임플란트경험 보철물 상태 <div style="display: flex; align-items: center;"> <div style="border: 1px solid black; width: 20px; height: 20px; margin-right: 5px;"></div> <div style="border: 1px solid black; width: 20px; height: 20px; margin-right: 5px;"></div> </div> 상악 하악 0 = 보철물 없음 1 = 고정성가공의치 한 개 2 = 고정성가공의치 두 개 이상 3 = 국소의치만 있음 4 = 고정성가공의치와 국소의치 공존 5 = 총의치 9 = 기록불가 임플란트 존재 <div style="display: flex; align-items: center;"> <div style="border: 1px solid black; width: 20px; height: 20px; margin-right: 5px;"></div> <div style="border: 1px solid black; width: 20px; height: 20px; margin-right: 5px;"></div> </div> 상악 하악 0 = 없음 1 = 1개 이상 존재함	보철물 필요 고정성가공의치 필요단위 수 <div style="display: flex; align-items: center;"> <div style="border: 1px solid black; width: 20px; height: 20px; margin-right: 5px;"></div> <div style="border: 1px solid black; width: 20px; height: 20px; margin-right: 5px;"></div> </div> 상악 하악 국소의치 및 총의치 <div style="display: flex; align-items: center;"> <div style="border: 1px solid black; width: 20px; height: 20px; margin-right: 5px;"></div> <div style="border: 1px solid black; width: 20px; height: 20px; margin-right: 5px;"></div> </div> 상악 하악 0 = 필요없음 1 = 국소의치 필요 2 = 총의치 필요	종합 판정 <input type="checkbox"/> 정상 <input type="checkbox"/> 충치치료 필요 ※ 치수치료 및 수복치료 포함 <input type="checkbox"/> 보철치료 필요 ※ 고정성가공의치 필요 포함 <input type="checkbox"/> 스케링 필요 <input type="checkbox"/> 잇몸치료 필요 <input type="checkbox"/> 발치 필요 <input type="checkbox"/> 틀니 필요 ※ 틀니 수리 포함 <input type="checkbox"/> 악관절 이상 증상 <input type="checkbox"/> 치경부 마모증 <input type="checkbox"/> 실란트 필요 <input type="checkbox"/> 기타
치아반검도* <div style="display: flex; align-items: center;"> <div style="border: 1px solid black; width: 20px; height: 20px; margin-right: 5px;"></div> </div> *만 11세만 해당 0 = 정상치아 1 = 반점의문치아 2 = 경미도 반점치아 3 = 정도 반점치아 4 = 중등도 반점치아 5 = 고도 반점치아 7 = 불소이외의 원인으로 인한 이상 9 = 기록불가	치주조직검사* <div style="display: flex; flex-wrap: wrap;"> <div style="border: 1px solid black; width: 40px; height: 40px; margin: 2px; text-align: center; font-size: 8px;">#18-14</div> <div style="border: 1px solid black; width: 40px; height: 40px; margin: 2px; text-align: center; font-size: 8px;">#13-23</div> <div style="border: 1px solid black; width: 40px; height: 40px; margin: 2px; text-align: center; font-size: 8px;">#24-28</div> <div style="border: 1px solid black; width: 40px; height: 40px; margin: 2px; text-align: center; font-size: 8px;">#48-44</div> <div style="border: 1px solid black; width: 40px; height: 40px; margin: 2px; text-align: center; font-size: 8px;">#43-33</div> <div style="border: 1px solid black; width: 40px; height: 40px; margin: 2px; text-align: center; font-size: 8px;">#34-38</div> </div> *만 12세 이상만 해당 0 = 건전치주조직 1 = 출혈치주조직 2 = 치석형성치주조직 3 = 천치주낭형성치주조직 (4-5mm) 4 = 심치주낭형성치주조직 (6mm이상) X = 제외 (※ 입력코드 = 8)	

바코드를 붙여주세요



국민건강영양조사
ANHANES

국민건강영양조사 제5기

- 안검사 조사표 -

이 조사표에 기재된 내용은 통계법 제33조에 의하여 비밀이 보장됩니다.

■ 설문 [만 19세 이상]

1. 과거에 안과 수술을 받은 적이 있습니까?		<input type="checkbox"/> ①예 <input type="checkbox"/> ②아니오
※ 해당사항에 모두 응답해 주세요.		
<input type="checkbox"/> ①녹내장 <input type="checkbox"/> ②백내장 <input type="checkbox"/> ③사시 <input type="checkbox"/> ④안검하수 <input type="checkbox"/> ⑤망막 <input type="checkbox"/> ⑥굴절수술(라식, 라섹, 엑시머 등) <input type="checkbox"/> ⑦기타		
2. 건 성 안 (안구건조증)	의사에게 진단을 받았음	증상 경험(건조함 또는 자극감) 여부
	<input type="checkbox"/> ①예 <input type="checkbox"/> ②아니오	<input type="checkbox"/> ①예 <input type="checkbox"/> ②아니오

[만 40세 이상]

구 분	의사에게 진단을 받았음	현재치료 여부(약물, 수술 등)
3. 백 내 장	<input type="checkbox"/> ①예 <input type="checkbox"/> ②아니오	-
4. 나이관련황반변성	<input type="checkbox"/> ①예 <input type="checkbox"/> ②아니오	-
5. 녹 내 장	<input type="checkbox"/> ①예 <input type="checkbox"/> ②아니오	<input type="checkbox"/> ①예 <input type="checkbox"/> ②아니오

1. 시력 [만 5세 이상]

시력검사 불가능	<input type="checkbox"/> 양 안 <input type="checkbox"/> 우 안 <input type="checkbox"/> 좌 안		
시력검사 불가능 원인	<input type="checkbox"/> 검사거부 <input type="checkbox"/> 숫자모름 <input type="checkbox"/> 무안구증 혹은 안구적출술후 상태		
구 분	우 안	좌 안	
1.시력	측정방법 <input type="checkbox"/> 나안시력 <input type="checkbox"/> 평소안경 혹은 렌즈에 의한 교정시력 <input type="checkbox"/> 굴절수술후의 교정시력 <input type="checkbox"/> 1.0 <input type="checkbox"/> 0.8 <input type="checkbox"/> 0.63 <input type="checkbox"/> 0.5 <input type="checkbox"/> 0.4 <input type="checkbox"/> 0.32 <input type="checkbox"/> 0.25 <input type="checkbox"/> 0.2 <input type="checkbox"/> 0.16 <input type="checkbox"/> 0.125 <input type="checkbox"/> 0.1 <input type="checkbox"/> 0.025 <input type="checkbox"/> 안전수지 <input type="checkbox"/> 안전수동 <input type="checkbox"/> 광각유 <input type="checkbox"/> 광각무	측정방법 <input type="checkbox"/> 나안시력 <input type="checkbox"/> 평소안경 혹은 렌즈에 의한 교정시력 <input type="checkbox"/> 굴절수술후의 교정시력 <input type="checkbox"/> 1.0 <input type="checkbox"/> 0.8 <input type="checkbox"/> 0.63 <input type="checkbox"/> 0.5 <input type="checkbox"/> 0.4 <input type="checkbox"/> 0.32 <input type="checkbox"/> 0.25 <input type="checkbox"/> 0.2 <input type="checkbox"/> 0.16 <input type="checkbox"/> 0.125 <input type="checkbox"/> 0.1 <input type="checkbox"/> 0.025 <input type="checkbox"/> 안전수지 <input type="checkbox"/> 안전수동 <input type="checkbox"/> 광각유 <input type="checkbox"/> 광각무	
	자동굴절검사 불가능	<input type="checkbox"/> 양 안 <input type="checkbox"/> 우 안 <input type="checkbox"/> 좌 안	사유
	2.자동굴절검사치	() Dsph -() Dcyl x () A°	() Dsph -() Dcyl x () A°
	3.자동굴절검사값에 의한 교정시력 (1.의 시력이 0.8 미만인 경우)	<input type="checkbox"/> 1.0 <input type="checkbox"/> 0.8 <input type="checkbox"/> 0.63 <input type="checkbox"/> 0.5 <input type="checkbox"/> 0.4 <input type="checkbox"/> 0.32 <input type="checkbox"/> 0.25 <input type="checkbox"/> 0.2 <input type="checkbox"/> 0.16 <input type="checkbox"/> 0.125 <input type="checkbox"/> 0.1 <input type="checkbox"/> 0.025 <input type="checkbox"/> 안전수지 <input type="checkbox"/> 안전수동 <input type="checkbox"/> 광각유 <input type="checkbox"/> 광각무	<input type="checkbox"/> 1.0 <input type="checkbox"/> 0.8 <input type="checkbox"/> 0.63 <input type="checkbox"/> 0.5 <input type="checkbox"/> 0.4 <input type="checkbox"/> 0.32 <input type="checkbox"/> 0.25 <input type="checkbox"/> 0.2 <input type="checkbox"/> 0.16 <input type="checkbox"/> 0.125 <input type="checkbox"/> 0.1 <input type="checkbox"/> 0.025 <input type="checkbox"/> 안전수지 <input type="checkbox"/> 안전수동 <input type="checkbox"/> 광각유 <input type="checkbox"/> 광각무
4.(자동굴절검사값+편광)에 의한 교정시력 (3.의 교정시력이 0.8 미만인 경우 시행)	<input type="checkbox"/> 1.0 <input type="checkbox"/> 0.8 <input type="checkbox"/> 0.63 <input type="checkbox"/> 0.5 <input type="checkbox"/> 0.4 <input type="checkbox"/> 0.32 <input type="checkbox"/> 0.25 <input type="checkbox"/> 0.2 <input type="checkbox"/> 0.16 <input type="checkbox"/> 0.125 <input type="checkbox"/> 0.1 <input type="checkbox"/> 0.025 <input type="checkbox"/> 안전수지 <input type="checkbox"/> 안전수동 <input type="checkbox"/> 광각유 <input type="checkbox"/> 광각무	<input type="checkbox"/> 1.0 <input type="checkbox"/> 0.8 <input type="checkbox"/> 0.63 <input type="checkbox"/> 0.5 <input type="checkbox"/> 0.4 <input type="checkbox"/> 0.32 <input type="checkbox"/> 0.25 <input type="checkbox"/> 0.2 <input type="checkbox"/> 0.16 <input type="checkbox"/> 0.125 <input type="checkbox"/> 0.1 <input type="checkbox"/> 0.025 <input type="checkbox"/> 안전수지 <input type="checkbox"/> 안전수동 <input type="checkbox"/> 광각유 <input type="checkbox"/> 광각무	

2. 안검하수 검사 (만 3세 이상)					
MRD 1			Levator function		
미검진	<input type="checkbox"/> 양 안 <input type="checkbox"/> 우 안 <input type="checkbox"/> 좌 안		미검진	<input type="checkbox"/> 양 안 <input type="checkbox"/> 우 안 <input type="checkbox"/> 좌 안	
사유			사유		
구 분	우 안	좌 안	구 분	우 안	좌 안
40 mm 이상	<input type="checkbox"/>	<input type="checkbox"/>	12mm 이상 (excellent)	<input type="checkbox"/>	<input type="checkbox"/>
3-39 mm	<input type="checkbox"/>	<input type="checkbox"/>	8-11 mm (good)	<input type="checkbox"/>	<input type="checkbox"/>
2-29 mm	<input type="checkbox"/>	<input type="checkbox"/>	5-7mm (fair)	<input type="checkbox"/>	<input type="checkbox"/>
1-19 mm	<input type="checkbox"/>	<input type="checkbox"/>	4 mm 이하 (poor)	<input type="checkbox"/>	<input type="checkbox"/>
10 mm 미만	<input type="checkbox"/>	<input type="checkbox"/>			

3. 세극등 검사 (만 19세 이상)					
백내장			녹내장		
미검진	<input type="checkbox"/> 양 안 <input type="checkbox"/> 우 안 <input type="checkbox"/> 좌 안		미검진	<input type="checkbox"/> 양 안 <input type="checkbox"/> 우 안 <input type="checkbox"/> 좌 안	
사유			사유		
구 분	우 안	좌 안	구 분	우 안	좌 안
인공수정체안	<input type="checkbox"/>	<input type="checkbox"/>	안 압 (골드만 압평안압계)	()mmHg	()mmHg
무수정체안	<input type="checkbox"/>	<input type="checkbox"/>	미검진	<input type="checkbox"/> 양 안 <input type="checkbox"/> 우 안 <input type="checkbox"/> 좌 안	
백내장이 없다(유수정체안)	<input type="checkbox"/>	<input type="checkbox"/>	사유		
백내장이 있다(유수정체안)	<input type="checkbox"/>	<input type="checkbox"/>	구 분	우 안	좌 안
백내장이 있는 경우 분류	<input type="checkbox"/> <input type="checkbox"/> <input type="checkbox"/> <input type="checkbox"/> <input type="checkbox"/>	<input type="checkbox"/> <input type="checkbox"/> <input type="checkbox"/> <input type="checkbox"/> <input type="checkbox"/>	각막후면 침착물	<input type="checkbox"/>	<input type="checkbox"/>
			동공연의 거짚비늘	<input type="checkbox"/>	<input type="checkbox"/>
			홍채위축 혹은 괄약근 마비 (과거 급성 안압상승의 흔적 있으면 표시)	<input type="checkbox"/>	<input type="checkbox"/>
			주변전방깊이 (각막두께의)	<input type="checkbox"/> 1/4이하	<input type="checkbox"/> 1/4이하
				<input type="checkbox"/> 1/4초과 1/2이하	<input type="checkbox"/> 1/4초과 1/2이하
			<input type="checkbox"/> 1/2초과	<input type="checkbox"/> 1/2초과	

4. 무산동 안저촬영 (만 19세 이상) 1 standard photograph																													
■ 망막이상 소견		<input type="checkbox"/> 있음 <input type="checkbox"/> 발견 못함																											
■ 무산동안저사진 촬영이 불가능한 경우 - 원인 기록		우안 <input type="checkbox"/> 백내장 <input type="checkbox"/> 각막혼탁 <input type="checkbox"/> 동공작음 <input type="checkbox"/> 거부 <input type="checkbox"/> 협조부족 <input type="checkbox"/> 기타 ()	좌안 <input type="checkbox"/> 백내장 <input type="checkbox"/> 각막혼탁 <input type="checkbox"/> 동공작음 <input type="checkbox"/> 거부 <input type="checkbox"/> 협조부족 <input type="checkbox"/> 기타 ()																										
나이관련황반변성 <table border="1"> <thead> <tr> <th>구분</th> <th>우 안</th> <th>좌 안</th> </tr> </thead> <tbody> <tr> <td>나이관련황반변성</td> <td> <input type="checkbox"/> 판독불가 <input type="checkbox"/> N <input type="checkbox"/> Y </td> <td> <input type="checkbox"/> 판독불가 <input type="checkbox"/> N <input type="checkbox"/> Y </td> </tr> </tbody> </table>		구분	우 안	좌 안	나이관련황반변성	<input type="checkbox"/> 판독불가 <input type="checkbox"/> N <input type="checkbox"/> Y	<input type="checkbox"/> 판독불가 <input type="checkbox"/> N <input type="checkbox"/> Y	녹내장 <table border="1"> <thead> <tr> <th>구 분</th> <th>우 안</th> <th>좌 안</th> </tr> </thead> <tbody> <tr> <td>시신경유두함몰비 수직방향</td> <td>(.)</td> <td>(.)</td> </tr> <tr> <td>시신경유두함몰비 수평방향</td> <td>(.)</td> <td>(.)</td> </tr> <tr> <td>ISNT rule 만족여부</td> <td> <input type="checkbox"/> 만족 <input type="checkbox"/> 불만족 </td> <td> <input type="checkbox"/> 만족 <input type="checkbox"/> 불만족 </td> </tr> <tr> <td>시신경유두출혈</td> <td><input type="checkbox"/></td> <td><input type="checkbox"/></td> </tr> <tr> <td rowspan="2">망막신경섬유층결손</td> <td>상이측</td> <td><input type="checkbox"/></td> </tr> <tr> <td>하이측</td> <td><input type="checkbox"/></td> </tr> </tbody> </table>		구 분	우 안	좌 안	시신경유두함몰비 수직방향	(.)	(.)	시신경유두함몰비 수평방향	(.)	(.)	ISNT rule 만족여부	<input type="checkbox"/> 만족 <input type="checkbox"/> 불만족	<input type="checkbox"/> 만족 <input type="checkbox"/> 불만족	시신경유두출혈	<input type="checkbox"/>	<input type="checkbox"/>	망막신경섬유층결손	상이측	<input type="checkbox"/>	하이측	<input type="checkbox"/>
구분	우 안	좌 안																											
나이관련황반변성	<input type="checkbox"/> 판독불가 <input type="checkbox"/> N <input type="checkbox"/> Y	<input type="checkbox"/> 판독불가 <input type="checkbox"/> N <input type="checkbox"/> Y																											
구 분	우 안	좌 안																											
시신경유두함몰비 수직방향	(.)	(.)																											
시신경유두함몰비 수평방향	(.)	(.)																											
ISNT rule 만족여부	<input type="checkbox"/> 만족 <input type="checkbox"/> 불만족	<input type="checkbox"/> 만족 <input type="checkbox"/> 불만족																											
시신경유두출혈	<input type="checkbox"/>	<input type="checkbox"/>																											
망막신경섬유층결손	상이측	<input type="checkbox"/>																											
	하이측	<input type="checkbox"/>																											
당뇨망막병증 혹은 기타 소견 <table border="1"> <thead> <tr> <th>구 분</th> <th>우 안</th> <th>좌 안</th> </tr> </thead> <tbody> <tr> <td>당뇨망막병증 혹은 유사소견</td> <td> <input type="checkbox"/> 판독불가 <input type="checkbox"/> N <input type="checkbox"/> Y </td> <td> <input type="checkbox"/> 판독불가 <input type="checkbox"/> N <input type="checkbox"/> Y </td> </tr> <tr> <td>Other Retinal Pathology (병명이나 소견을 기록)</td> <td></td> <td></td> </tr> </tbody> </table>		구 분	우 안	좌 안	당뇨망막병증 혹은 유사소견	<input type="checkbox"/> 판독불가 <input type="checkbox"/> N <input type="checkbox"/> Y	<input type="checkbox"/> 판독불가 <input type="checkbox"/> N <input type="checkbox"/> Y	Other Retinal Pathology (병명이나 소견을 기록)																					
구 분	우 안	좌 안																											
당뇨망막병증 혹은 유사소견	<input type="checkbox"/> 판독불가 <input type="checkbox"/> N <input type="checkbox"/> Y	<input type="checkbox"/> 판독불가 <input type="checkbox"/> N <input type="checkbox"/> Y																											
Other Retinal Pathology (병명이나 소견을 기록)																													

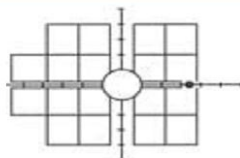
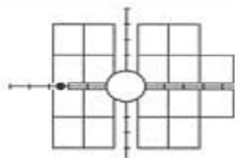
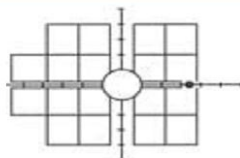
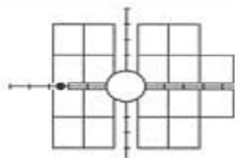
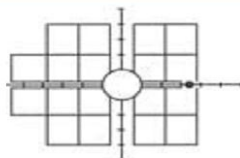
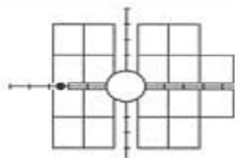
5. 시야검사 (만 19세 이상)											
대상자	※만40세 이상 : 모두 시행 ※만19세-39세 : 아래에서 한 가지 이상 해당되는 경우 시행 1) IOP >= 22mmHg 2) 시신경유두함몰비 0.5이상 3) ISNT rule 불만족 4) 시신경유두출혈 5) 망막신경섬유층결손										
미검진	<input type="checkbox"/> 양 안 <input type="checkbox"/> 우 안 <input type="checkbox"/> 좌 안 사유										
구 분 시야검사 이상을 네모칸 안에 직접 아래의 숫자로 기입 ① p>=1% ② p<1% ③ p<0.5% ④ Not seen at maximum →	<table border="1"> <thead> <tr> <th>우 안</th> <th>좌 안</th> </tr> </thead> <tbody> <tr> <td>  </td> <td>  </td> </tr> <tr> <td>_____ 초</td> <td>_____ 초</td> </tr> <tr> <td> <input type="checkbox"/>/3 (_____ %) </td> <td> <input type="checkbox"/>/3 (_____ %) </td> </tr> <tr> <td> <input type="checkbox"/>/3 (_____ %) </td> <td> <input type="checkbox"/>/3 (_____ %) </td> </tr> </tbody> </table>	우 안	좌 안			_____ 초	_____ 초	<input type="checkbox"/> /3 (_____ %)	<input type="checkbox"/> /3 (_____ %)	<input type="checkbox"/> /3 (_____ %)	<input type="checkbox"/> /3 (_____ %)
우 안	좌 안										
											
_____ 초	_____ 초										
<input type="checkbox"/> /3 (_____ %)	<input type="checkbox"/> /3 (_____ %)										
<input type="checkbox"/> /3 (_____ %)	<input type="checkbox"/> /3 (_____ %)										
Test duration (예. 0:32=32초임) FIXATION ERRS (네모칸 안에 숫자 기입) FALSE POS ERRS (네모칸 안에 숫자 기입)											
※ FIXATION ERRS, FALSE POS ERRS가 2개 이상 있을 때 재검사(1개는 판참음)											

6. 시력장애의 원인질환 (만 18세 이상)		
대상자	※한 눈이라도 교정시력이 0.32이하인 경우	
주요 원인질환 1개만 판정하여 표시 (우안, 좌안 각각)	우 안	좌 안
1. 각막혼탁	<input type="checkbox"/>	<input type="checkbox"/>
2. 백내장 또는 그 외 수정체 관련 질환	<input type="checkbox"/>	<input type="checkbox"/>
3. 녹내장	<input type="checkbox"/>	<input type="checkbox"/>
4. 당뇨망막병증	<input type="checkbox"/>	<input type="checkbox"/>
5. 나이관련황반변성	<input type="checkbox"/>	<input type="checkbox"/>
6. 퇴행성 근시 (안저에서 후극부 포도종이나 후극부에 심한 망막맥락막 위축이 있는 경우)	<input type="checkbox"/>	<input type="checkbox"/>
7. 기타 망막질환 (황반원공, 망막전막, BRVO, CRVO, BRAO, RD, chorioretinal atrophy, retinitis pigmentosa, 유리체 혼탁, 유리체 출혈 등)	<input type="checkbox"/> 질환명 기록 ()	<input type="checkbox"/> 질환명 기록 ()
8. 시신경위축 (녹내장성 시신경손상을 제외)	<input type="checkbox"/>	<input type="checkbox"/>
9. 안구로 (심한 외상이나 만성 안질환으로 인한 저안압, 또는 위축된 안구가 있는 경우, 무안구증 (선천적으로 안구구성 요소가 없거나, 안구제거술로 인하여 안구가 없는 경우)	<input type="checkbox"/>	<input type="checkbox"/>
10. 약시 (안구매체나 안저소견이 정상이나, 안경교정으로 정상시력이 나오지 않고, 시력표 상 두 줄 이상 시력차이가 나는 경우)	<input type="checkbox"/>	<input type="checkbox"/>
11. 기타질환 (선천이상 또는 위에 포함되지 않은 질환)	<input type="checkbox"/> 질환명 기록 ()	<input type="checkbox"/> 질환명 기록 ()
12. Unknown	<input type="checkbox"/>	<input type="checkbox"/>

바코드를 붙여주세요



국민건강영양조사 제5기 - 이비인후검사 설문지 -

이 조사표에 기재된 내용은 통계법 제33조에 의하여 비밀이 보장됩니다.

1. [만 4세 이상] 이비인후질환에 대한 질문입니다.

구분	의사에게 진단을 받았음(평생)	최근 2주간 치료여부(수술, 약물)
부비동염	<input type="checkbox"/> 예 <input type="checkbox"/> 아니오	<input type="checkbox"/> 예 <input type="checkbox"/> 아니오
알레르기비염	<input type="checkbox"/> 예 <input type="checkbox"/> 아니오	<input type="checkbox"/> 예 <input type="checkbox"/> 아니오
중이염	<input type="checkbox"/> 예 <input type="checkbox"/> 아니오	<input type="checkbox"/> 예 <input type="checkbox"/> 아니오

2. [만 40세 이상] 최근 1년 이내, 어지럼증이나 균형감의 이상을 경험하신 적이 있습니까?

☐ 예

⇒

2-1. 최근 1년 이내에 누워서 몸을 돌리거나 아침에 잠자리에서 일어날 때 심한 어지러움이 있었습니까?
☐ 지금 현재 그렇다
☐ 현재는 괜찮지만, 1년 이내 그런 적이 있다
☐ 없다

2-2. 최근 1년 이내에 별다른 외부요인 없이 중심잡기가 어려워 넘어지거나 쓰러지신 적이 있었습니까?
☐ 예 ☐ 아니오

☐ 아니오

3. [만 19세 이상] 현재 본인의 목소리에 이상이 있다고 생각하십니까?

☐ 예

⇒

3-1. 목소리 이상이 생긴 지 얼마나 되셨습니까?
☐ 3주 이내 ☐ 3주 이상

☐ 아니오

4. [만 12세 이상] 다음 중 (보청기를 사용하지 않은 상태에서) 본인의 청력을 가장 잘 표현한 문장을 선택 하십시오.

☐ 불편하지 않다

☐ 약간 불편하다

☐ 많이 불편하다

☐ 전혀 들리지 않는다

⇒

4-1. 현재 보청기나 인공와우를 사용하고 계십니까?

☐ 예

☐ 있지만 거의 사용 안 한다

☐ 아니오

5. [만 12세 이상] 최근 1년 이내, 귀에서 소리가 난적이 있습니까?(지지직, 삐, 웅웅, 기계소리 등)

☐ 예

⇨

5-1. 귀에서 나는 소리가 생활에 얼마나 불편하십니까?

- ☐ 불편하지 않다
☐ 성가시고 신경이 쓰인다
☐ 잠을 이루기가 힘들 정도이다

☐ 아니오

☐ 기억이 나지 않는다

6. [만 6세 이상] 최근 1년 이내, 감기(발열, 인후통증)와 관련 없이 재채기, 콧물, 코막힘, 코
가려움증 등의 비염증상을 경험한 적이 있습니까?

☐ 예

⇨

6-1. 상기증상은 어느 계절에 나타납니까?

- ☐ 특정계절에만 나타난다
☐ 일년 내내 나타난다

6-2. 일주일에 상기증상이 얼마나 오래 지속됩니까?

- ☐ 4일미만 ☐ 4일이상

6-3. 상기증상이 길게는 얼마나 지속됩니까?

- ☐ 1달미만 ☐ 1달이상

6-4. 위의 증상 때문에 공부/일/수면에 방해가 됩니까?

- ☐ 예 ☐ 아니오

☐ 아니오

7. [만 6세 이상] 아래 증상 중 3개월 이상 지속되고 있는 항목에 모두 표시 해 주세요.

증 상	없 다	있 다
7-1. 비루 혹은 후비루 (anterior/posterior nasal drip)	<input type="checkbox"/>	<input type="checkbox"/>
7-2. 코막힘	<input type="checkbox"/>	<input type="checkbox"/>
7-3. 안면부 동통(pain)이나 압박감	<input type="checkbox"/>	<input type="checkbox"/>
7-4. 후각장애(anosmia or hyposmia)	<input type="checkbox"/>	<input type="checkbox"/>



**국민건강영양조사 제5기 이비인후검사
- 소음노출 설문지(만12세이상) -**

이 조사표에 기재된 내용은 통계법 제33조에 의하여 비밀이 보장됩니다.

1. 버스나 지하철과 같이 시끄러운 장소에서 이어폰을 사용하여 크게 음악을 들은 적이 있습니까?

☐ 예

⇨

1-1. 하루 중 위와 같은 장소에서 이어폰으로 음악을 듣는 시간은 평균 얼마나 됩니까?

평균 □□□분/하루

☐ 아니오

☐ 기억이 나지 않는다

2. 지금까지 기계음이나 발전기와 같은 소음이 큰 장소에서 3개월 이상 근무한 적이 있습니까?

※ 소음이 크다는 것은 대화를 위해 말소리를 높여야 될 정도를 의미합니다.

☐ 예

⇨

2-1. 근무한 기간은 총 얼마나 됩니까?

□□□개월

2-2. 청력을 보호하기 위한 장비(귀마개, 귀뿔개)를 착용하였습니까?

☐ 예

☐ 아니오

☐ 아니오

3. 지금까지 직업적 노출 외 한 주에 5시간 이상 큰 소음에 노출된 적이 있습니까?

※ 소음이 크다는 것은 대화를 위해 말소리를 높여야 될 정도를 의미하며 차, 트럭, 오토바이, 기계소리 혹은 큰 음악소리(예: 노래방, 공연장)를 말합니다.

☐ 예

⇨

3-1. 하루 중 소음에 노출되는 시간은 평균 얼마나 됩니까?

평균 □□□분/하루

☐ 아니오

☐ 기억이 나지 않는다

4. 지금까지 총소리나 폭발음과 같이 순간적인 큰 소음에 노출된 적이 있습니까?

☐ 예

⇨

4-1. 청력을 보호하기 위한 장비(귀마개, 귀뿔개)를 착용하였습니까?

☐ 예

☐ 아니오

☐ 아니오

☐ 기억이 나지 않는다

○ 조사표 뒷장 기탁소견란에는 검진 시 기탁사항과 반드시 기록해야 할 사항에 대해 직접 기입하여 주세요.

바코드를 붙여주세요



국민건강영양조사 제5기 - 이비인후검사조사표 -

이 조사표에 기재된 내용은 통계법 제33조에 의하여 비밀이 보장됩니다.

I. 이과시진(1세 이상)

☐미검진

※해당연령이나 검진을 실시하지 않은 경우는 ☐미검진란에 표시

안면신경마비	I ~ II	III ~ VI	
H-B grade	<input type="checkbox"/>	우 <input type="checkbox"/>	좌 <input type="checkbox"/>
외이이상확인			
우	<input type="checkbox"/> 정상/Gr1 <input type="checkbox"/> Marx Gr2 <input type="checkbox"/> Marx Gr3		
좌	<input type="checkbox"/> 정상/Gr1 <input type="checkbox"/> Marx Gr2 <input type="checkbox"/> Marx Gr3		
전이개누공		우	좌
Preauricular sinus		<input type="checkbox"/> Y <input type="checkbox"/> N	<input type="checkbox"/> Y <input type="checkbox"/> N

II. 비 과 - 수축전(6세 이상)

☐미검진

※해당연령이나 검진을 실시하지 않은 경우는 ☐미검진란에 표시

비강검사	
창백한 점막	<input type="checkbox"/> Y <input type="checkbox"/> N
수양성비루	<input type="checkbox"/> Y <input type="checkbox"/> N
점액성 혹은 농성비루	<input type="checkbox"/> Y <input type="checkbox"/> N

III. 이 과- 0도 내시경(4세 이상)

☐미검진

※해당연령이나 검진을 실시하지 않은 경우는 ☐미검진란에 표시

외이도 협착유무	
우	<input type="checkbox"/> 정상/Gr1 <input type="checkbox"/> Incomplete <input type="checkbox"/> Complete
좌	<input type="checkbox"/> 정상/Gr1 <input type="checkbox"/> Incomplete <input type="checkbox"/> Complete
고 막 검 사	
우	<input type="checkbox"/> 정상 <input type="checkbox"/> 비정상 <input type="checkbox"/> 판정불가(사유기입:)
좌	<input type="checkbox"/> 정상 <input type="checkbox"/> 비정상 <input type="checkbox"/> 판정불가(사유기입:)
비정상 소견시	
천 공	
우	<input type="checkbox"/> Y
좌	<input type="checkbox"/> Y
진주종	
우	<input type="checkbox"/> Retraction Pocket <input type="checkbox"/> Cholesteatoma <input type="checkbox"/> 선천성진주종
좌	<input type="checkbox"/> Retraction Pocket <input type="checkbox"/> Cholesteatoma <input type="checkbox"/> 선천성진주종
삼출성중이염	
우	<input type="checkbox"/> 중이삼출액 <input type="checkbox"/> 환기관 삽입상태
좌	<input type="checkbox"/> 중이삼출액 <input type="checkbox"/> 환기관 삽입상태

IV. 두경부 - 70도 내시경(19세 이상)

☐미검진

※해당연령이나 검진을 실시하지 않은 경우는 ☐미검진란에 표시

후두 내시경	<input type="checkbox"/> 정 상 <input type="checkbox"/> 비정상 <input type="checkbox"/> 판정불가(사유기입:)
비정상 소견시	
①성대결절	<input type="checkbox"/> N <input type="checkbox"/> Rt <input type="checkbox"/> Lt <input type="checkbox"/> Both
②성대폴립	<input type="checkbox"/> N <input type="checkbox"/> Rt <input type="checkbox"/> Lt <input type="checkbox"/> Both
③성대낭종	<input type="checkbox"/> N <input type="checkbox"/> Rt <input type="checkbox"/> Lt <input type="checkbox"/> Both
④라인케부종	<input type="checkbox"/> N <input type="checkbox"/> Rt <input type="checkbox"/> Lt <input type="checkbox"/> Both
⑤성대마비	<input type="checkbox"/> N <input type="checkbox"/> Rt <input type="checkbox"/> Lt <input type="checkbox"/> Both
⑥접촉성육아종	<input type="checkbox"/> N <input type="checkbox"/> Rt <input type="checkbox"/> Lt <input type="checkbox"/> Both
⑦성대구종	<input type="checkbox"/> N <input type="checkbox"/> Rt <input type="checkbox"/> Lt <input type="checkbox"/> Both
⑧성대각화증	<input type="checkbox"/> N <input type="checkbox"/> Rt <input type="checkbox"/> Lt <input type="checkbox"/> Both
⑨후두개낭종	<input type="checkbox"/> N <input type="checkbox"/> Present
⑩후두염	<input type="checkbox"/> N <input type="checkbox"/> Present
⑪후두유두종	<input type="checkbox"/> N <input type="checkbox"/> Present
⑫후두유두종 부위	<input type="checkbox"/> TVC <input type="checkbox"/> FVC <input type="checkbox"/> Epiglottis <input type="checkbox"/> AE fold <input type="checkbox"/> Arytenoid
⑬후두악성종양의종	<input type="checkbox"/> N <input type="checkbox"/> Present
⑭후두악성종양의종부위	<input type="checkbox"/> TVC <input type="checkbox"/> FVC <input type="checkbox"/> Epiglottis <input type="checkbox"/> AE fold <input type="checkbox"/> Arytenoid

V. 비 과 - 수축후(12세 이상)

☐미검진

※해당연령이나 검진을 실시하지 않은 경우는 ☐미검진란에 표시

비중격만곡증	우	좌
	<input type="checkbox"/> Y <input type="checkbox"/> N	<input type="checkbox"/> Y <input type="checkbox"/> N
비 강		
중비도농성비루	<input type="checkbox"/> Y <input type="checkbox"/> N	
비용종	<input type="checkbox"/> Y <input type="checkbox"/> N	
비용종의 중물	<input type="checkbox"/> Y <input type="checkbox"/> N	

○ 비중격의 좌우 대칭이 존재하면 C형 만곡인 경우 더 좁은 쪽의 ☐Y에 기입하고, S형인 경우 우, 좌 모두 ☐Y에 기입

VI. 이 과- 어지럼증검사(40세 이상)

☐미검진(사유: 아래 번호기입)

※해당연령이나 검진을 실시하지 않은 경우는 ☐미검진란에 표시

	조건1	조건2	조건3	조건4
1차	<input type="checkbox"/> PASS <input type="checkbox"/> DNP/ 초	<input type="checkbox"/> PASS <input type="checkbox"/> DNP/ 초	<input type="checkbox"/> PASS <input type="checkbox"/> DNP/ 초	<input type="checkbox"/> PASS <input type="checkbox"/> DNP/ 초
2차	<input type="checkbox"/> PASS <input type="checkbox"/> DNP/ 초	<input type="checkbox"/> PASS <input type="checkbox"/> DNP/ 초	<input type="checkbox"/> PASS <input type="checkbox"/> DNP/ 초	<input type="checkbox"/> PASS <input type="checkbox"/> DNP/ 초

♂ 미검진사유

- ①거 부
- ②도움없이 서있기 불가능
- ③하체보조기 장착
- ④체중 120kg초과
- ⑤현재 심한 어지럼증 있음
- ⑥기 타

♂ 주의사항

- * PASS : 조건1, 2는 15초
조건3, 4는 20초
- * DNP(DO NOT PASS)는 직접 초 기입

VII. 이 과- 청력검사(12세 이상) ☐미검진

※해당연령이나 검진을 실시하지 않은 경우는 ☐미검진란에 표시

Hz	우 측	좌 측
500		
1000		
2000		
3000		
4000		
6000		

♂ 청력검사결과를 정수로 기입(반올림없이 소수점 이하 버림
<예>17.67시→17만 입력)

✎ 기타소견

바코드를 붙여주세요

 승인(협의)번호
제 11702 호

국민건강영양조사 제5기 - 호흡기계검사 설문지-

이 조사표에 기재된 내용은 통계법 제33조에 의하여 비밀이 보장됩니다.

흉부 X-선검사 설문(만15세이상)

증상 구분	발현 여부(발현일수)	증상 구분	발현 여부(발현일수)
기침	<input type="checkbox"/> ① 예() <input type="checkbox"/> ② 아니오	체중감소	<input type="checkbox"/> ① 예() <input type="checkbox"/> ② 아니오
가래	<input type="checkbox"/> ① 예() <input type="checkbox"/> ② 아니오	피로감	<input type="checkbox"/> ① 예() <input type="checkbox"/> ② 아니오
혈담	<input type="checkbox"/> ① 예() <input type="checkbox"/> ② 아니오	발열	<input type="checkbox"/> ① 예() <input type="checkbox"/> ② 아니오
흉통	<input type="checkbox"/> ① 예() <input type="checkbox"/> ② 아니오	야간발열	<input type="checkbox"/> ① 예() <input type="checkbox"/> ② 아니오
호흡곤란	<input type="checkbox"/> ① 예() <input type="checkbox"/> ② 아니오	기타	<input type="checkbox"/> ① 예() <input type="checkbox"/> ② 아니오

 ※ 현증상 : ☐ ① 예 ☐ ② 아니오 란에 check. 발현일수 : 예인 경우 적접기입, 없는 경우는 기입하지 않음

폐기능검사 설문(만40세이상)

1. 다음의 증상을 경험한 적이 있습니까? (폐기능 대상자 선별 질문)

- | | | |
|--|-----------------------------|-------------------------------|
| 1-1. 지난 3개월 동안 안과 수술 받은 경험 | <input type="checkbox"/> ①예 | <input type="checkbox"/> ②아니오 |
| 1-2. 지난 3개월 동안 개심술 또는 개복술 경험 | <input type="checkbox"/> ①예 | <input type="checkbox"/> ②아니오 |
| 1-3. 지난 3개월 동안 뇌졸중 경험 | <input type="checkbox"/> ①예 | <input type="checkbox"/> ②아니오 |
| 1-4. 지난 3개월 동안 심장마비 또는 심근경색 경험 | <input type="checkbox"/> ①예 | <input type="checkbox"/> ②아니오 |
| 1-5. 동맥류, 망막박리, 기흉 진단 경험 | <input type="checkbox"/> ①예 | <input type="checkbox"/> ②아니오 |
| 1-6. 현재 본인이 결핵으로 진단 | <input type="checkbox"/> ①예 | <input type="checkbox"/> ②아니오 |
| 1-7. 지난 한달 동안 기침에서 피가 섞여 나온 경험 | <input type="checkbox"/> ①예 | <input type="checkbox"/> ②아니오 |
| 1-8. 요실금 경험 | <input type="checkbox"/> ①예 | <input type="checkbox"/> ②아니오 |
| 1-9. 흉부 또는 복부 통증 | <input type="checkbox"/> ①예 | <input type="checkbox"/> ②아니오 |
| 1-10. Mouthpiece를 물면 구강 또는 얼굴에 통증 | <input type="checkbox"/> ①예 | <input type="checkbox"/> ②아니오 |
| 1-11. 수축기혈압 200mmHg초과 또는 이완기혈압 140mmHg초과 | <input type="checkbox"/> ①예 | <input type="checkbox"/> ②아니오 |
| 1-12. 치매 또는 의식저하 | <input type="checkbox"/> ①예 | <input type="checkbox"/> ②아니오 |

2. 1년 동안 연속 3개월 이상 거의 매일 기침을 한 적이 있습니까?

☐ 예

⇨

2-1. 기침을 몇 년간 하셨습니까?(1년 미만인 경우에는 1년으로 기입)

 년

☐ 아니오

3. 1년 동안 연속 3개월 이상 거의 매일 가래가 나온 적이 있습니까?

☐ 예

⇨

3-1. 가래가 몇 년간 나오셨습니까?(1년 미만인 경우에는 1년으로 기입)

 년

☐ 아니오

4. 폐질환에 대한 질문입니다.

구분	의사에게 진단을 받았음	의사에게 처음 진단받은 시기	치료여부	최근 1년간 입원여부
만성폐쇄성폐질환 (만성기관지염, 폐기종)	<input type="checkbox"/> 예 <input type="checkbox"/> 아니오	만__세	<input type="checkbox"/> 현재 치료 중임 <input type="checkbox"/> 과거 치료 받음 (현재 치료받지 않음) <input type="checkbox"/> 치료받은 적 없음	<input type="checkbox"/> 예 <input type="checkbox"/> 아니오

제 3 장 참 여 진

1. 국민건강영양조사 수행

○ 보건복지부 건강정책과 : 과장 이순희

박창규(사무관)

김세은(주무관)

○ 질병관리본부 건강영양조사과 : 과장 오경원

통계팀		장명진 팀장(책임연구원) 조유미(선임연구원)	박선민(기술연구원) 양지은(기술연구원)	
검진팀		김윤아 팀장(보건연구관) 전채민(보건연구사) 안기용(구강역학조사관) 최용선(구강역학조사관)	노선진(선임연구원) 이연경(선임연구원) 조은실(선임연구원)	이혜린(기술연구원) 손지훈(기술연구원)
건강설문팀		김윤정 팀장(책임연구원) 최선훈(보건연구사)	김소연(선임연구원) 한정민(기술연구원)	
영양팀		권상희 팀장(보건연구관) 김현자 팀장(책임연구원) 김양하(선임연구원) 유유영(선임연구원)	윤성하(선임연구원) 이정현(선임연구원) 김아라(기술연구원) 박진영(기술연구원)	백예지(기술연구원) 연소영(학사연구원)
전문조사수행팀	1권역	한세현 팀장(선임연구원) 이영옥(선임연구원) 김소현(기술연구원)	김태연(기술연구원) 홍준희(기술연구원) 황지원(기술연구원)	홍청기(연구원)
	2권역	이여진 팀장(선임연구원) 금성현(기술연구원) 김보람(기술연구원)	김혜숙(기술연구원) 전경자(기술연구원) 최선미(기술연구원)	서범석(연구원)
	3권역	송민선 팀장(선임연구원) 고경화(기술연구원) 김은숙(기술연구원)	김태린(기술연구원) 노지은(기술연구원) 박준수(기술연구원)	최성희(기술연구원) 이영훈(연구원)
	4권역	김은혜 팀장(선임연구원) 최경희(선임연구원) 김소영(기술연구원) 김혜란(기술연구원)	이상엽(기술연구원) 이재희(기술연구원) 이후정(기술연구원) 정아영(기술연구원)	주인남(기술연구원) 진청희(기술연구원)
	영양팀	양경아(선임연구원) 김미정(기술연구원) 김소정(기술연구원) 정명재(기술연구원)	박영숙(기술연구원) 윤기옥(기술연구원) 이영주(기술연구원) 전보람(학사연구원)	

○ 공중보건치과의

김규태(통영시 보건소)	김현승(울주군 보건소)	이상원(양산시 보건소)
김기현(영월군 보건소)	남문현(상주시 보건소)	이석은(서귀포시 보건소)
김민재(천안시 동남구보건소)	류상민(창원시 창원보건소)	이승규(의령군 보건소)
김상국(부산 기장군보건소)	박지수(익산시 보건소)	이장원(인천 옹진군보건소)
김선일(인천 강화군보건소)	송찬호(대구 달성군보건소)	이재홍(남해군 보건소)
김재욱(보은군 보건소)	송창현(진주시 보건소)	이종민(통영시 보건소)
김정현(화천군 보건소)	신흥성(강릉시 보건소)	임바다(제주시 보건소)
김정호(삼척시 보건소)	심호진(대구 달성군보건소)	조민형(아산시 보건소)
김주형(포천시 보건소)	유재철(부산 기장군보건소)	조태수(여수시 보건소)
김진욱(거창군 보건소)	윤재찬(홍성군 보건소)	지용화(고창군 보건소)
김태룡(연천군 보건의료원)	이기현(김해시 보건소)	진정남(서천군 보건소)
김태현(이천시 보건소)	이동연(청원군 보건소)	한양수(서산시 보건소)

○ 대한안과학회

강건욱(경북대학교병원)	김재영(건국대학교병원)	백성욱(한림대학교 평촌병원)
강경민(경북대학교병원)	김정규(대구파티마병원)	백지선(김안과병원)
강민구(인하대학교병원)	김정아(서울대학교분당병원)	서상진(메리놀부산병원)
강의천(연세대학교 강남병원)	김종진(경북대학교병원)	서지원(가천의과대학교 길병원)
강병완(전남대학교병원)	김지엽(연세대학교 원주병원)	서해진(고려대학교 안암병원)
강선희(대구가톨릭대학교병원))	김진선(연세대학교 신촌병원)	석수지(삼성서울병원)
강준원(건국대학교병원)	김태기(경희대학교병원)	설보람(서울대학교병원)
공석준(가톨릭대학교 서울성모병원)	김태준(서울대학교병원)	성미선(전남대학교병원)
구성현(제일안과병원)	김태형(중앙대학교병원)	손길환(서울아산병원)
김경태(충북대학교병원)	김관상(원광대학교병원)	송용주(조선대학교병원)
김국영(경희대학교병원)	김형철(포천중문의과대학교 분당차병원)	신범호(한림대학교 강동병원)
김규남(경상대학교병원)	김호윤(부산대학교병원)	신지영(가톨릭성마로병원)
김규아(실로암병원)	남기태(고려대학교 구로병원)	안소은(고려대학교 안암병원)
김근영(가톨릭대학교 서울성모병원)	노광명(고신대학교병원)	안재문(고려대학교 구로병원)
김근호(관동대학교 명지병원)	노주희(순천향대학교병원)	안정현(삼성서울병원)
김나현(가톨릭대학교 서울성모병원)	류영주(서울대학교 분당병원)	안태수(한림대학교 평촌병원)
김남익(메리놀부산병원)	문가영(전북대학교병원)	양민규(서울대학교병원)
김남영(동아대학교병원)	문준형(중앙대학교병원)	양영성(조선대학교병원)
김대우(김안과병원)	문찬희(순천향대학교 부천병원)	양영훈(전북대학교병원)
김리브가(계명대학교병원)	민정기(울산대학교병원)	오신엽(메리놀부산병원)
김모세(충북대학교병원)	박건형(부산대학교병원)	오하나(인제대학교 부산백병원)
김민욱(한림대학교춘천병원)	박병건(인제대학교 부산백병원)	오현주(영남대학교병원)
김선영(가톨릭대학교 서울성모병원)	박상준(인하대학교병원)	왕동현(순천향대학교병원)
김성은(연세대학교 강남병원)	박성진(인제대학교 부산백병원)	유가영(가톨릭대학교 여의도성모병원)
김성일(부산대학교병원)	박재홍(성모안과병원)	윤희성(한림대학교 평촌병원)
김영승(건양대학교병원)	박현주(건강보험공단일산병원)	이건웅(건양대학교병원)
김용대(서울대학교병원)	배정범(동아대학교병원)	이경식(연세대학교 신촌병원)
김은영(가톨릭대학교 의정부병원)	백동원(인제대학교 상계백병원)	이규호(연세대학교 신촌병원)

이대승(서울시립 보라매병원)	이한민(충남대학교병원)	정혜린(서울아산병원)
이동익(한양대학교병원)	이행진(충남대학교병원)	조아란(이화여자대학교 목동병원)
이민수(단국대학교병원)	임경섭(중앙대학교병원)	조찬호(영남대학교병원)
이민아(가톨릭대학교 여의도성모병원)	임병수(가톨릭대학교 여의도성모병원)	조현경(삼성서울병원)
이상협(한양대학교 구리병원)	임선희(이화여자대학교 목동병원)	주락현(인제대학교 일산백병원)
이승민(부산대학교병원)	임성아(가톨릭대학교 여의도성모병원)	지용우(연세대학교 강남병원)
이승은(단국대학교병원)	임종찬(경북대학교병원)	진호성(아주대학교병원)
이승재(국립중앙의료원)	임형빈(충남대학교병원)	채민병(인제대학교 서울백병원)
김현아(순천향대학교 부천병원)	장세란(아주대학교병원)	최문정(연세대학교 신촌병원)
이유경(가톨릭대학교 여의도성모병원)	장영준(동국대학교 경주병원)	최 원(전남대학교병원)
이 웅(인제대학교 부산백병원)	장주현(경북대학교병원)	최재광(삼육대학교 서울병원)
이정재(동강대학교병원)	장효주(강북삼성병원)	추지희(영남대학교병원)
이종욱(울지대학교병원)	전제훈(연세대학교 신촌병원)	하효신(삼성서울병원)
이종표(계명대학교병원)	정현선(한림대학교 강남병원)	한결(전북대학교병원)
이종환(가천의과대학교 길병원)	정병주(가톨릭대학교 여의도병원)	한재형(가톨릭대학교 서울성모병원)
이준성(서울보훈병원)	정병훈(연세대학교 신촌병원)	함동식(인제대학교 부산백병원)
이준식(고려대학교 구로병원)	정세형(전남대학교병원)	허현도(경상대학교병원)
이지윤(서울아산병원)	정지선(조선대학교병원)	홍인환(한림대학교 강동병원)
이진영(경북대학교병원)	정현진(가톨릭대학교 서울성모병원)	홍정흠(대구가톨릭병원)
이진철(계명대학교병원)	정현호(전남대학교병원)	
이택관(김안과병원)	정형기(한길안과병원)	

○ 대한이비인후과학회

강기근(동아대학교병원)	김동현(한림대학교 안양성심병원)	김학준(충남대학교병원)
강동훈(경북대학교병원)	김두리(가톨릭대학교 성빈센트병원)	김형규(서울대학교병원)
강민석(원주기독교병원)	김록영(전남대학교병원)	김효민(가톨릭대학교 서울성모병원)
강병철(울산대학교 서울아산병원)	김민지(가톨릭대학교 여의도성모병원)	나세영(경희대학교병원)
강성일(서울대학교 분당병원)	김병진(인제대학교 백병원)	나우성(단국대학교병원)
고영범(삼성창원병원)	김보영(성균관대학교 삼성서울병원)	나윤성(한림대학교 춘천성심병원)
공지선(경북대학교병원)	김성하(충남대학교병원)	노용현(고신대학교복음병원)
곽민규(한양대학교병원)	김수진(이화여자대학교 목동병원)	민한기(광주기독교병원)
곽보경(가천길병원)	김유리(대구가톨릭대학교병원)	박민철(성균관대학교 강북삼성병원)
곽서영(충남대학교병원)	김정민(연세대학교 신촌세브란스병원)	박보나(서울대학교병원)
권진호(연세대학교 신촌세브란스병원)	김정은(순천향대학교 천안병원)	박선민(한림대학교 강동성심병원)
권현근(부산대학교병원)	김종준(강릉대학교 아산병원)	박영주(순천향대학교병원)
김강오(고려대학교 구로병원)	김주영(광주기독교병원)	박중윤(중앙대학교병원)
김건우(단국대학교 천안병원)	김주은(가톨릭대학교 서울성모병원)	박준표(울산대학교 서울아산병원)
김경연(이화여자대학교 목동병원)	김중곤(영남대학교병원)	박진수(순천향대학교 부천병원)
김다희(연세대학교 신촌세브란스병원)	김지성(충남대학교병원)	박찬휘(부산대학교병원)
김덕림(한림대학교 평천성심병원)	김지원(울산대학교 서울아산병원)	박창호(한양대학교병원)
김도윤(울산대학교 서울아산병원)	김지은(가톨릭대학교 서울성모병원)	반명진(연세대학교 신촌세브란스병원)

방강현(인하대학교병원)	유순호(전북대학교병원)	이현민(부산대학교병원)
백승학(연세대학교 세브란스병원)	윤성원(분당제생병원)	임동욱(인하대학교병원)
서지영(연세대학교 신촌세브란스병원)	윤영훈(충남대학교병원)	임현균(인하대학교병원)
석준걸(서울대학교병원)	윤진(전북대학교병원)	장철순(충북대학교병원)
석준호(경북대학교병원)	이규은(중앙대학교병원)	정성도(단국대학교병원)
신선미(대구가톨릭대학교병원)	이상연(서울대학교 분당병원)	정신철(조선대학교병원)
안세영(단국대학교병원)	이석환(부산대학교병원)	조민혁(이주대학교병원)
안수현(가톨릭대학교 여의도성모병원)	이영민(파티마병원)	조재현(계명대학교 동산병원)
안호진(인하대학교병원)	이은재(경상대학교병원)	조현성(중앙대학교병원)
양석민(아주대학교병원)	이일우(부산대학교병원)	주지용(충남대학교병원)
양지호(월레스침례병원)	이재욱(단국대학교병원)	진광호(전국대학교 충주병원)
양호철(가천길병원)	이재훈(한림대학교 성심병원)	진선영(가톨릭대학교 서울성모병원)
염건휘(고려대학교 구로병원)	이전미(연세대학교 신촌세브란스병원)	최영호(전남대학교병원)
오재호(한양대학교병원)	이정민(울산대학교 서울아산병원)	최하나(가톨릭대학교 부천성모병원)
오정현(건양대학교병원)	이정복(성균관대학교 삼성서울병원)	하중균(연세대학교 신촌세브란스병원)
오현명(광주기독교병원)	이정우(한림대학교 춘천성심병원)	한상윤(계명대학교 동산병원)
원성준(경상대학교병원)	이준석(성균관대학교 삼성창원병원)	황선진(고려대학교 구로병원)
유동준(가톨릭대학교 인천성모병원)	이준혁(영남대학교병원)	황윤석(인하대학교병원)
유상우(원광대학교병원)	이진우(충남대학교병원)	



2. 국민건강영양조사 제5기(2010-2012) 조정 및 분과별 자문위원회

조정자문위원		강영호(울산대학교 의과대학) 강은정(순천향대학교) 김초일(한국보건산업진흥원) 남정모(연세대학교 의과대학) 문현경(단국대학교 식품영양학과)	박진우(수원대학교 통계정보학과) 백현옥(분당제생병원) 송정환(서울대학교 의과대학) 오경제(원광대학교 의과대학) 오한진(관동대학교 의과대학)	이순영(아주대학교 의과대학) 전진호(인제대학교 의과대학) 정해관(성균관대학교 의과대학) 조성일(서울대학교 보건대학원) 최보율(한양대학교 의과대학)	
	분과별	간염	조용균(성균관대학교 의과대학)	한준열(가톨릭대학교 의과대학)	
		사회경제적 위치	강영호(울산대학교 의과대학)	김명희(시민건강증진연구소)	변용찬(한국보건사회연구원)
		결핵	권오정(성균관대학교 의과대학)	김희진(결핵연구원)	심태선(울산대학교 의과대학)
		고혈압	김순길(한양대학교 의과대학)	김종진(경희대학교 의과대학)	김철호(서울대학교 의과대학)
자문위원	폴관절염	김문중(차의과대학) 김병성(경희대학교 의과대학)	이상현(의료보험관리공단 일산병원) 장종범(서울대학교 의과대학)	최남홍(노원을지병원)	
	폴다공증	문성환(연세대학교 의과대학) 양승오(을지대학교 의과대학)	오한진(관동대학교 의과대학) 이동욱(국립암센터)	정윤석(아주대학교 의과대학)	
	구강질환	박덕영(강릉원주대학교 치과대학) 배광학(서울대학교 치의학전문대학원)	정세환(강릉원주대학교 치과대학) 최연희(경북대학교 치의학전문대학원)		
	당뇨	김인주(부산대학교 병원)	김재현(성균관대학교 의과대학)	최경목(고려대학교 의과대학)	
	비만	강재현(인제대학교 의과대학) 박혜순(울산대학교 의과대학)	유순집(가톨릭대학교 의과대학) 최경목(고려대학교 의과대학)		
	빈혈	김순기(인하대학교 의과대학) 문영철(이화여자대학교 의과대학)	방수미(서울대학교 의과대학) 장준호(성균관대학교 의과대학)		
	소아청소년	고재성(서울대학교병원 어린이병원) 문진수(인제대학교 의과대학)	서정완(이화여자대학교 의과대학) 염혜원(시립동부병원)		
	손상 및 안전의식	신상도(서울대학교 의과대학)	정구영(이화여자대학교 의과대학)	조준필(경기도립의료원)	
	신장	박형천(연세대학교 의과대학) 오동진(중앙대학교 의과대학)	최범순(가톨릭대학교 의과대학) 한상용(한양대학교 의과대학)		
	신체활동	고광욱(고신대학교 보건대학원)	권순석(전남대학교 의과대학)	양윤준(인제대학교 의과대학)	
	안질환	강세웅(성균관대학교 의과대학) 신재필(경북대학교 의과대학)	윤경철(전남대학교 의과대학) 임기환(이화여자대학교 의과대학)		
	여성질환	박중신(서울대학교 의과대학)	이동욱(국립암센터)	전나미(성신여자대학교)	
	영양	김초일(한국보건산업진흥원) 문현경(단국대학교 식품영양학과)	박혜련(명지대학교 식품영양학과) 정효지(서울대학교 보건대학원)	최영선(대구대학교 식품영양학과)	
	음주	김광기(인제대학교대학원)	이강숙(가톨릭대학교 의과대학)	이명선(이화여자대학교 보건관리학과)	
	의료이용	유근춘(한국보건사회연구원)	이상일(울산대학교 의과대학)	정영호(한국보건사회연구원)	
	이비인후 질환	김창훈(연세대학교 의과대학) 조양선(성균관대학교 의과대학)	조창현(가천대학교 의과대학) 최승호(울산대학교 의과대학)		
	이상지혈증	김상현(서울대학교 의과대학)	우정택(경희대학교 의과대학)	이건주(인제대학교 의과대학)	
	이환	김현창(연세대학교 의과대학)	이기형(고려대학교 의과대학)	이순영(아주대학교 의과대학)	
	임상검사	김용구(가톨릭대학교 의과대학) 송정환(서울대학교 의과대학)	윤여민(건국대학교 의과대학) 차영주(중앙대학교 의과대학)		
	정신보건	신호철(성균관대학교 의과대학)	이연숙(인제대학교 일산백병원)	조정진(한림대학교 성심병원)	
	중금속	박정덕(중앙대학교 의과대학) 이성수(순천향대학교 의과대학)	이종화(순천향대학교) 이진현(공주대학교)	정해관(성균관대학교 의과대학)	
	천식 알레르기	강일규(가천대학교 의과대학) 김효열(성균관대학교 의과대학)	나영호(경희대학교 의과대학) 윤호주(한양대학교 의과대학)	한만용(분당차병원)	
	폐기능	김영균(가톨릭대학교 의과대학) 박명재(경희대학교 의과대학)	오연목(울산대학교 의과대학) 이상도(울산대학교 의과대학)		
	통계	김영원(숙명여자대학교 수학과통계학부) 박용문(가톨릭대학교 의과대학)	변종석(한신대학교 정보통계학과) 신기일(한국외국어대학교 통계학과)		
	활동제한 및 삶의 질	배상철(한양대학교 의과대학)	윤영호(국립암센터)	조민우(울산대학교 의과대학)	
	흡연	이태용(충남대학교 의과대학)	조성일(서울대학교 보건대학원)	지선하(연세대학교 보건대학원)	

3. 국민건강영양조사 제5기 3차년도(2012) 관련 학술연구용역

국민건강영양조사 제5기 3차년도(2012) 가구원확인 및 만족도 조사(안태숙, (주)메가리서치)

국민건강영양조사 제5기 3차년도(2012) 골관절염검사 전문조사원(방사선사) 교육 및 질관리(김병성, 경희대학교)

국민건강영양조사 제5기 3차년도(2012) 구강검사 전문조사원(공중보건치과의) 교육 및 질관리(박덕영, 강릉원주대학교)

국민건강영양조사 제5기 3차년도(2012) 안(눈)검사 전문조사원(안과전공의) 교육 및 질관리(강세웅, 대한안과학회)

국민건강영양조사 제5기 3차년도(2012) 영양조사 질 관리 및 식품섭취조사 자료처리시스템 개발을 위한 기초 자료 생산(김초일, 한국보건산업진흥원)

국민건강영양조사 제5기 3차년도(2012) 이비인후(귀,코,목)검사 전문조사원(이비인후과전공의) 교육 및 질관리 (조양선, 대한이비인후과학회)

국민건강영양조사 및 한국인유전체역학조사사업 진단의학검사 수행기관 질 관리(김현수, 한림대학교)

국민건강영양조사 제5기 3차년도(2012) 진단의학검사(임상검사) (황유성, 네오딘의학연구소)

국민건강영양조사 제5기 3차년도(2012) 혈압측정 질관리 (신진호, 한국고혈압관리협회)

국민건강영양조사 제5기 3차년도(2012) 호흡기계검사 전문조사원(간호사, 방사선사)교육 및 질관리(유광하, 대한결핵및호흡기학회)

2012 국민건강통계 국민건강영양조사 제5기 3차년도(2012)

발 행 : 2013. 12.

발 행 인 : 문 형 표(보건복지부장관)

발행기관 : 보건복지부 건강정책과

편 집 인 : 양 병 국(질병관리본부장)

편집기관 : 질병관리본부 건강영양조사과

이 책은 보건복지부 및 질병관리본부에 소유권이 있습니다. 보건복지부 및 질병관리본부의 승인 없이 상업적인 목적으로 사용하거나 판매할 수 없습니다.