

정보화로 선진사회 • 국민행복 실현

NIA

2011년 인터넷중독 실태조사

2011년 인터넷중독 실태조사

연구기관 : 한국정보화진흥원 (NIA)

연구책임자 : 전종수 (NIA 정보문화사업단장)

참여연구원 : 고영삼 (NIA 미디어중독대응부장)

엄나래 (NIA 미디어중독대응부 책임)

◇ 이용자를 위하여 ◇

1. 통계표 및 도표내의 숫자는 반올림되어, 세부 항목의 합이 전체 합계와 일치하지 않을 수 있음
2. 통계표 중 사용 된 기호의 뜻은 아래와 같음
- : 해당숫자 없음 0 : 단위 미만
3. 중복 응답은 한개 이상(또는 1~3순위 응답)을 응답한 결과치를 집계한 것임
4. 본 보고서의 내용을 인용할 때에는 반드시 행정안전부와 한국정보화진흥원의 자료임을 밝혀야 함
5. 한국정보화진흥원 홈페이지(nia.or.kr 혹은 iapc.or.kr)에서 본 보고서의 전문 다운로드 가능함

발간사

우리나라는 국가차원의 적극적인 정보화 추진을 통해 세계적인 정보화 선도 국가가 되었습니다. 이를 통해 인터넷 이용이 보편화 되어 다양한 편리를 누리는 등 정보화 순기능의 혜택을 경험하고 있습니다. 그러나 그 이면에는 과도한 인터넷 이용으로 일상 생활에 심각한 장애를 경험하는 인터넷중독 등 정보화 역기능이 발생하고 있어 이에 대한 범정부적 대응이 필요한 시점입니다.



이에 행정안전부와 한국정보화진흥원은 우리나라 인터넷중독 현황 및 중독자의 특성과 인터넷중독을 발생시키는 영향요인을 파악하여 정보화 역기능 예방 및 해소 정책을 수립하고 평가하기 위해 인터넷중독 실태조사를 실시하고 있습니다. 2004년부터 전국단위 조사를 실시하였고, 2006년부터는 국가승인통계로 지정되어 많은 전문가들에게 활용되고 있으며 미디어중독 분야의 국가정책을 개발하는데 활용되고 있습니다.

특히, 이번의 실태조사는 그 어느 때보다 중요한 결과가 산출되었습니다. 먼저 조사대상을 확대하여 유아동과 장년층의 인터넷중독 현황을 파악하였습니다. 그리고 스마트폰 보급 확산에 따른 스마트폰 중독률 등 모바일 정보화 환경에서 발생하는 역기능도 조사하였습니다. 연령의 확대와 새로운 미디어 출현에 따른 스마트폰 중독에 대한 조사를 포함한 것은 시의성 있는 정책을 개발하기 위한 우리의 노력이라고 하겠습니다.

아무쪼록 본 보고서가 우리나라 인터넷중독 예방 및 해소를 위한 대응정책을 개발하는데 폭넓게 활용되어 정보화 사회에서의 국민 생활의 질을 향상시키는데 기여할 수 있기를 기대합니다.

2012년 3월
한국정보화진흥원장 김 성 태



<목 차>

제1장 조사 개요	1
제1절 조사 배경 및 목적	3
1. 조사 배경	3
2. 조사 목적	3
3. 조사 연혁	4
4. 국가통계승인 사항	5
제2절 조사 내용	5
1. 주요 조사 내용	5
2. 주요 개념 및 용어 정의	6
제3절 조사 설계	11
1. 표본 설계	11
2. 실사 설계	12
3. 자료 처리	13
4. 모수 추정	14
5. 표본 현황	16
제2장 주요 결과 요약	21
1. 인터넷중독률 및 중독자 수	23
2. 인터넷중독 취약계층	31
3. 인터넷 이용행태	34
4. 인터넷중독 인식	38
5. 스마트폰중독률	40
6. 스마트폰 이용행태	41
7. SNS 과다사용 인식	42
8. 사이버범죄 유형별 가해 현황	43
9. 사이버범죄 유형별 피해 현황	44
제3장 조사 결과 분석	45
제1절 인터넷중독 현황	47
1. 인터넷중독 현황	47
2. 인터넷중독 취약계층	56
제2절 인터넷 이용 현황	61
1. 인터넷 이용 시간	61
2. 인터넷 이용 장소	62
3. 인터넷 이용 용도	63
4. 인터넷 최초 이용 시기	66
제3절 인터넷 서비스별 이용 실태	67

1. 온라인게임 이용 실태	67
2. 성인용 콘텐츠 이용 실태	71
3. 온라인도박 이용 실태	77
제4절 인터넷에서의 이용 행동	83
1. 사이버범죄 가해 경험	83
2. 사이버범죄 피해 경험	85
제5절 인터넷중독에 대한 국민 인식	87
1. 용어 인지도 및 인지 경로	87
2. 인터넷중독 심각성 인식	89
3. 인터넷중독 해소 주제 및 수단	90
4. 인터넷중독 전문상담기관 인지도 및 인지 경로	94
5. 인터넷중독 상담서비스 이용경험 및 이용의향	98
제6절 인터넷중독 극복 현황	105
1. 인터넷 과다사용으로 인한 어려움 경험	105
2. 인터넷중독 극복 요인	108
3. 인터넷 과다사용으로 인한 치료 경험	115
제7절 스마트폰중독 현황	118
1. 스마트폰중독 현황	118
2. 스마트폰 주 이용 서비스	119
제8절 SNS 이용 실태	123
1. SNS 이용 시간	123
2. SNS 과다사용 인식	124
3. SNS 과다사용으로 인한 문제 경험 및 내용	125

제4장 정책시사점 131

제1절 지역별 맞춤형 인터넷중독 예방정책 필요	133
제2절 인터넷중독 위험성에 대한 인지적 홍보 강화	136
제3절 인터넷중독 전문상담기관의 인지도 제고 및 접근 용이성 확보	138
제4절 인터넷중독 취약계층 청소년에 대한 협력적 대응 전략 필요	140
제5절 스마트 미디어 확산에 따른 인터넷중독 영향 분석 및 정책 필요	141
제6절 스마트폰중독 행동 측정을 위한 도구 개발	146
제7절 SNS이용에 따른 스마트폰 중독에 자기통제 장치 개발	148

부록1. 시도별 표본오차 및 변동계수 151

부록2. 설문지 155

부록3. 통계표 167

<표 목 차>

<표 1-1> 조사 연혁	4
<표 1-2> 인터넷중독(및 스마트폰중독) 진단결과별 특성	7
<표 1-3> 유아동(만5세~9세, 관찰자용) 인터넷중독 척도 결과 산출방법	7
<표 1-4> 청소년용(만10세~19세) 인터넷중독 척도 결과 산출방법	8
<표 1-5> 성인용(만20세~49세) 인터넷중독 척도 결과 산출방법	8
<표 1-6> 청소년용(만10세~19세) 스마트폰중독 척도 결과 산출방법	9
<표 1-7> 성인용(만20세~49세) 스마트폰중독 척도 결과 산출방법	9
<표 1-8> 가중치 보정 전 표본 데이터(원자료) 현황	16
<표 1-9> 가중치 보정 후 표본 데이터 현황	18
<표 2-1> 연도별 대상별 인터넷중독자 수(천 명)	24
<표 2-2> 지역별 인터넷중독자 수(천 명)	29
<표 2-3> 사이버범죄 가해 경험률(%)	43
<표 2-4> 사이버범죄 피해 경험률(%)	44
<표 3-1> 연도별 인터넷중독률 및 중독자 수	48
<표 3-2> 연령구분별 인터넷중독률 및 중독자 수	48
<표 3-3> 연령별 인터넷중독률 비교	50
<표 3-4> 성별 인터넷중독률 비교	51
<표 3-5> 학령 및 학력별 인터넷중독률	52
<표 3-6> 지역별 인터넷중독자 수	54
<표 3-7> 2011년 인구특성별 인터넷중독률	59
<표 3-8> 1일 평균 인터넷 이용시간	61
<표 3-9> 인터넷 이용 장소 - 1+2+3순위	62
<표 3-10> 인터넷을 통해 이용하는 것 - 상위 5개	63
<표 3-11> 인터넷 이용 용도 - 1+2+3순위(상위 5개)	65
<표 3-12> 인터넷 최초 이용 시기	66
<표 3-13> 온라인 게임 이용 여부	67
<표 3-14> 온라인 게임 이용 - 평균 이용 시간(1회) 및 이용 횟수(1일)	68
<표 3-15> 가장 많이 이용 온라인 게임 - 1+2+3순위	70
<표 3-16> 성인용 콘텐츠 처음 이용 시기	71
<표 3-17> 성인용 콘텐츠 이용 후 각종 어려움 또는 문제 경험	72
<표 3-18> 성인용 콘텐츠 이용 후 어려움 또는 문제 - 건강상의 문제를 느낀다	73
<표 3-19> 성인용 콘텐츠 이용 후 어려움 또는 문제 - 개인적으로 심리적인 문제를 느낀다	74
<표 3-20> 성인용 콘텐츠 이용 후 어려움 또는 문제 - 가족 친구 직장 동료 등과의 사회적 관계에 문제가 있다	75
<표 3-21> 성인용 콘텐츠 이용 후 어려움 또는 문제 - 금전적인 문제가 있다	76
<표 3-22> 온라인 도박 처음 이용 시기	77

<표 3-23> 온라인 도박 이용 후 각종 어려움 또는 문제를 경험	78
<표 3-24> 온라인 도박 이용 후 어려움 또는 문제 - 건강상의 문제를 느낀다	79
<표 3-25> 온라인 도박 이용 후 어려움 또는 문제 - 개인적으로 심리적인 문제를 느낀다	80
<표 3-26> 온라인 도박 이용 후 어려움 또는 문제 - 가족 친구 직장 동료 등과의 사회적 관계에 문제가 있다	81
<표 3-27> 온라인 도박 이용 후 어려움 또는 문제 - 금전적인 문제가 있다	82
<표 3-28> 인터넷 이용 행동 - 가해 경험(중복응답)	84
<표 3-29> 인터넷 이용 행동 - 가해 최근 1년간 경험 횟수(평균)	84
<표 3-30> 인터넷 이용 행동 - 피해 경험(중복응답)	86
<표 3-31> 인터넷 이용 행동 - 피해 최근 1년간 경험 횟수(평균)	86
<표 3-32> '인터넷중독' 용어 들어본 경험	87
<표 3-33> 우리나라 인터넷중독 문제 심각성	89
<표 3-34> 인터넷중독 해소를 위한 주제 - 1+2+3순위	90
<표 3-35> 인터넷중독 해소를 위해 활용할 수 있는 지역사회자원 - 1+2+3순위	93
<표 3-36> 인터넷중독 문제 전문상담기관 인지 여부	94
<표 3-37> 알고 있는 인터넷중독 전문상담기관	95
<표 3-38> 전국 인터넷중독 상담 대표전화 1599-0075번 서비스 인지 여부	97
<표 3-39> 인터넷중독 상담 서비스 이용 경험	98
<표 3-40> 경험해본 인터넷중독 상담 서비스기관	99
<표 3-41> 경험해본 인터넷중독 상담 서비스 도움 정도	100
<표 3-42> 향후 인터넷중독 전문상담기관 도움 받을 의향	101
<표 3-43> 인터넷중독 문제로 상담치료 받고 싶은 방법 - 1+2+3순위	102
<표 3-44> 인터넷중독 예방교육 받아본 경험	103
<표 3-45> 인터넷중독 예방교육 받아본 곳	104
<표 3-46> 과거 인터넷 과다사용으로 인한 어려움 경험 여부	105
<표 3-47> 인터넷 과다사용으로 인한 어려움 겪기 시작한 최초 시기	106
<표 3-48> 인터넷 과다사용이나 시간 조절이 안 되는 문제 혼자 해결	107
<표 3-49> 인터넷 과다사용 해결위해 긍정적 영향을 주는 것 - 본인의 의지	108
<표 3-50> 인터넷 과다사용 해결위해 긍정적 영향을 주는 것 - 가족의 도움	109
<표 3-51> 인터넷 과다사용 해결위해 긍정적 영향을 주는 것 - 친구/동료/선호배의 도움	110
<표 3-52> 인터넷 과다사용 해결위해 긍정적 영향을 주는 것 - 교사/직장상사 등의 도움	111
<표 3-53> 인터넷 과다사용 해결위해 긍정적 영향을 주는 것 - 동호회 종교모임의 도움	112
<표 3-54> 인터넷 과다사용 해결위해 긍정적 영향을 주는 것 - 상담센터 및 병원 등의 상담치료 서비스 이용	113
<표 3-55> 인터넷 과다사용 해결위해 가장 중요한 것	114
<표 3-56> 인터넷 과다사용으로 인한 병원 치료 경험 여부	115
<표 3-57> 인터넷 과다사용으로 인한 병원 치료 경험 증상	116
<표 3-58> 경험해 본 중독 현상	117
<표 3-59> 스마트폰 이용 서비스 - 상위 5개(중복응답)	119

<표 3-60> 가장 많이 이용하는 서비스 - 1+2+3순위(상위 5개)	120
<표 3-61> 스마트폰 인터넷 이용 VS PC 인터넷 이용 중 이용량 조절 어려움	122
<표 3-62> SNS 이용 시간(1회) 및 이용 횟수(1일)	123
<표 3-63> SNS 과다 이용 한다고 생각	124
<표 3-64> SNS 이용 후 각종 어려움 또는 문제 경험	125
<표 3-65> SNS 이용 - 나는 SNS를 일정 시간 확인하지 않으면 심리적 불안감을 느낀다	126
<표 3-66> SNS 이용 - 나는 SNS를 통해 얻은 정보를 전적으로 신뢰한다	127
<표 3-67> SNS 이용 - 나는 SNS를 시작한 이후 학습이나 업무에 소비하는 시간이 줄었다	128
<표 3-68> SNS 이용 - 나는 실제 생활에서 만난 사람들보다 SNS를 통해 만난 사람들이 훨씬 편하다	129
<표 3-69> SNS 이용 - 나는 SNS를 통해 사회적 이슈에 대한 의견표시를 적극적으로 한다	130
<표 4-1> 지역규모 및 연령대별 인터넷 중독 비교	135
<표 4-2> 인터넷 중독 인지도와 인터넷 중독률의 상관계수	136
<표 4-3> 인터넷중독과 스마트폰중독의 중독분류 집단간 교차분석 (스마트폰 이용자 대상)	144
<표 4-4> 스마트폰중독 집단구분별 SNS사용량의 평균 차이 분석	149

<그 림 목 차>

<그림 1-1> 조사 목적	3
<그림 1-2> 주요 조사 내용	5
<그림 1-3> 인터넷중독(및 스마트폰중독) 구조모형	6
<그림 1-4> 자료 처리 절차	13
<그림 2-1> 연도별 인터넷중독률(%)	23
<그림 2-2> 연도별 인터넷중독자 수(천 명)	23
<그림 2-3> 연도별 대상별 인터넷중독률(%)	24
<그림 2-4> 대상별(11년) 인터넷중독자 구성비(%)	24
<그림 2-5> 연령별 인터넷중독률(%)	25
<그림 2-6> 연령별 인터넷중독자 수(천 명)	25
<그림 2-7> 연령별 인터넷중독자 구성비(%)	25
<그림 2-8> 성별 인터넷중독률(%)	26
<그림 2-9> 성별 인터넷중독자 수(천 명)	26
<그림 2-10> 성별 인터넷중독자 구성비(%)	26
<그림 2-11> 학령별 인터넷중독률(%)	27
<그림 2-12> 학령별 인터넷중독자 구성비(%)	27
<그림 2-13> 성인 학력별 인터넷중독률(%)	27
<그림 2-14> 직업별 인터넷중독률(%)	28
<그림 2-15> 가구규모별 인터넷중독률(%)	28
<그림 2-16> 지역별 인터넷중독률(%)	29
<그림 2-17> 스마트폰 이용여부에 따른 인터넷중독률(%)	30
<그림 2-18> 스마트폰 이용여부별 인터넷중독 구성비(%)	30
<그림 2-19> 스마트폰 이용여부에 따른 대상별 인터넷중독 구성비(%)	30
<그림 2-20> 스마트폰 이용여부에 따른 성별 인터넷중독 구성비(%)	30
<그림 2-21> 소득별 인터넷중독률(%)	31
<그림 2-22> 한부모가정 인터넷중독률(%)	31
<그림 2-23> 다문화가정 인터넷중독률(%)	32
<그림 2-24> 맞벌이가정 인터넷중독률(%)	32
<그림 2-25> 청소년 인터넷중독 취약계층(%)	32
<그림 2-26> 유아동 및 청소년 인터넷중독 취약계층(%)	33
<그림 2-27> 성인 인터넷중독 취약계층(%)	33
<그림 2-28> 인터넷 주 이용목적(복수응답, %)	34
<그림 2-29> 인터넷 주 이용목적 중 온라인게임 대상별 비교(중복응답, %)	34
<그림 2-30> 인터넷중독 수준별, 대상별 인터넷 이용시간(시간)	35
<그림 2-31> 인터넷중독 수준별 인터넷 최초 이용시기(%)	35

<그림 2-32> 인터넷중독 수준별 주 이용 온라인게임 비율(%)	36
<그림 2-33> 성인용 콘텐츠 이용 역기능(%)	36
<그림 2-34> 온라인 도박 이용 역기능(%)	37
<그림 2-35> 인터넷중독 인지도(%)	38
<그림 2-36> 인터넷중독 인지 경로(%)	38
<그림 2-37> 인터넷중독 인지도(%)	39
<그림 2-38> 인터넷중독 해소를 위한 중요 주체(%)	39
<그림 2-39> 스마트폰중독률(%)	40
<그림 2-40> 연령별(만10세~49세) 인터넷-스마트폰 중독률 비교(단위:%)	40
<그림 2-41> 인터넷중독(만10세~49세 기준) 중 스마트폰중독 구성비(%)	40
<그림 2-42> 청소년 인터넷중독 수준별 스마트폰 주 이용목적(중복응답, %)	41
<그림 2-43> 성인 인터넷중독 수준별 스마트폰 주 이용목적(중복응답, %)	41
<그림 2-44> 스마트폰중독 및 대상별 스마트폰 주 이용목적(중복응답, %)	41
<그림 2-45> SNS 1일 평균 이용 횟수 및 시간(회, 분)	42
<그림 2-46> 인터넷중독자의 SNS 과다사용 인식(%)	42
<그림 2-47> 사이버범죄 가해 경험률(%)	43
<그림 2-48> 사이버범죄 피해 경험률(%)	44
<그림 3-1> 연도별 인터넷중독자 수(천 명)	47
<그림 3-2> 연도별 인터넷중독자 수(천 명)	47
<그림 3-3> 연도별 대상별 인터넷중독률(%)	48
<그림 3-4> 연령별 인터넷중독률(%)	49
<그림 3-5> 연령별 인터넷중독자 수(천 명)	49
<그림 3-6> 성별 인터넷중독률(%)	50
<그림 3-7> 성별 인터넷중독자 수(천 명)	51
<그림 3-8> 학령별 인터넷중독률(%)	51
<그림 3-9> 성인 학력별 인터넷중독률(%)	52
<그림 3-10> 직업별 인터넷중독률(%)	52
<그림 3-11> 가구규모별 인터넷중독률(%)	53
<그림 3-12> 지역별 인터넷중독률(%)	54
<그림 3-13> 스마트폰 이용여부에 따른 인터넷중독률(%)	55
<그림 3-14> 스마트폰 이용여부별 인터넷중독 구성비(%)	55
<그림 3-15> 스마트폰 이용여부에 따른 대상별 인터넷중독 구성비(%)	55
<그림 3-16> 스마트폰 이용여부에 따른 성별 인터넷중독 구성비(%)	55
<그림 3-17> 소득별 인터넷중독률(%)	56
<그림 3-18> 한부모가정 인터넷중독률(%)	56
<그림 3-19> 다문화가정 인터넷중독률(%)	57
<그림 3-20> 맞벌이가정 인터넷중독률(%)	57

<그림 3-21> 청소년 인터넷중독 취약계층(%)	57
<그림 3-22> 성인 인터넷중독 취약계층(%)	58
<그림 3-23> 인터넷중독 수준별, 대상별 인터넷 이용시간(시간)	61
<그림 3-24> 인터넷 이용 장소 -1+2+3순위(%)	62
<그림 3-25> 인터넷을 통해 이용하는 것 - 상위 5개(%)	63
<그림 3-26> 인터넷 이용 용도 - 1+2+3순위(상위 5개, %)	64
<그림 3-27> 인터넷 주 이용목적 중 온라인게임 대상별 비교(1+2+3순위, %)	64
<그림 3-28> 인터넷 최초 이용 시기(%)	66
<그림 3-29> 온라인 게임 이용 여부(%)	67
<그림 3-30> 온라인 게임 평균 이용 시간(1회)	68
<그림 3-31> 온라인 게임 종류(중복응답, %)	69
<그림 3-32> 가장 많이 이용 온라인 게임 - 1+2+3순위(%)	70
<그림 3-33> 성인용 콘텐츠 처음 이용 시기(%)	71
<그림 3-34> 성인용 콘텐츠 이용 후 어려움 또는 문제 경험(%)	72
<그림 3-35> 성인용 콘텐츠 이용 후 어려움 또는 문제 - 건강상의 문제를 느낀다(%)	73
<그림 3-36> 성인용 콘텐츠 이용 후 어려움 또는 문제 - 개인적으로 심리적인 문제를 느낀다(%)	74
<그림 3-37> 성인용 콘텐츠 이용 후 어려움 또는 문제 - 가족 친구 직장 동료 등과의 사회적 관계에 문제가 있다(%)	75
<그림 3-38> 성인용 콘텐츠 이용 후 어려움 또는 문제 - 금전적인 문제가 있다(%)	76
<그림 3-39> 온라인 도박 처음 이용 시기(%)	77
<그림 3-40> 온라인 도박 이용 후 각종 어려움 또는 문제를 경험(%)	78
<그림 3-41> 온라인 도박 이용 후 어려움 또는 문제 - 건강상의 문제를 느낀다(%)	79
<그림 3-42> 온라인 도박 이용 후 어려움 또는 문제 - 개인적으로 심리적인 문제를 느낀다(%)	80
<그림 3-43> 온라인 도박 이용 후 어려움 또는 문제 - 가족 친구 직장 동료 등과의 사회적 관계에 문제가 있다(%)	81
<그림 3-44> 온라인 도박 이용 후 어려움 또는 문제 - 금전적인 문제가 있다(%)	82
<그림 3-45> 사이버범죄 가해 경험률(중복응답, %)	83
<그림 3-46> 사이버범죄 피해 경험률(중복응답, %)	85
<그림 3-47> '인터넷중독' 용어 들어본 경험(%)	87
<그림 3-48> '인터넷중독' 용어 접한 경로(%)	88
<그림 3-49> 우리나라 인터넷중독 문제 심각성(%)	89
<그림 3-50> 인터넷중독 해소를 위한 주체(1+2+3순위, %)	90
<그림 3-51> 인터넷중독 해소를 위한 각종 정부정책 인지도(중복응답, %)	91
<그림 3-52> 인터넷중독 문제 해결 위한 적절한 수단(1+2+3순위, %)	92
<그림 3-53> 인터넷중독 해소를 위해 활용할 수 있는 지역사회자원(1+2+3순위, %)	93
<그림 3-54> 인터넷중독 문제 전문상담기관 인지 여부(%)	94
<그림 3-55> 알고 있는 인터넷중독 전문상담기관(%)	95
<그림 3-56> 알고 있는 인터넷중독 전문상담기관 접해본 경로(%)	96
<그림 3-57> 전국 인터넷중독 상담 대표전화 1599-0075번 서비스 인지 여부(%)	97

<그림 3-58> 인터넷중독 상담 서비스 이용 경험(%)	98
<그림 3-59> 경험해본 인터넷중독 상담 서비스기관(%)	99
<그림 3-60> 경험해본 인터넷중독 상담 서비스 도움 정도(%)	100
<그림 3-61> 향후 인터넷중독 전문상담기관 도움 받을 의향(%)	101
<그림 3-62> 인터넷중독 문제로 상담치료 받고 싶은 방법(1+2+3순위, %)	102
<그림 3-63> 인터넷중독 예방교육 받아본 경험(%)	103
<그림 3-64> 인터넷중독 예방교육 받아본 곳(%)	104
<그림 3-65> 과거 인터넷 과다사용으로 인한 어려움 경험 여부(%)	105
<그림 3-66> 인터넷 과다사용으로 인한 어려움 겪기 시작한 최초 시기(%)	106
<그림 3-67> 인터넷 과다사용이나 시간 조절이 안 되는 문제 혼자 해결(%)	107
<그림 3-68> 인터넷 과다사용 해결위해 긍정적 영향을 주는 것 - 본인의 의지(%)	108
<그림 3-69> 인터넷 과다사용 해결위해 긍정적 영향을 주는 것 - 가족의 도움(%)	109
<그림 3-70> 인터넷 과다사용 해결위해 긍정적 영향을 주는 것 - 친구/동료/선배의 도움(%)	110
<그림 3-71> 인터넷 과다사용 해결위해 긍정적 영향을 주는 것 - 교사/직장상사 등의 도움(%)	111
<그림 3-72> 인터넷 과다사용 해결위해 긍정적 영향을 주는 것 - 동호회 종교모임의 도움(%)	112
<그림 3-73> 인터넷 과다사용 해결위해 긍정적 영향을 주는 것 - 상담센터 및 병원 등의 상담치료 서비스 이용(%)	113
<그림 3-74> 인터넷 과다사용 해결위해 가장 중요한 것(%)	114
<그림 3-75> 인터넷 과다사용으로 인한 병원 치료 경험 여부(%)	115
<그림 3-76> 인터넷 과다사용으로 인한 병원 치료 경험 증상(%)	116
<그림 3-77> 경험해 본 중독 현상(%)	117
<그림 3-78> 스마트폰중독률(%)	118
<그림 3-79> 연령별(만10세~49세) 인터넷-스마트폰 중독률 비교(%)	118
<그림 3-80> 인터넷중독(만10세~49세 기준) 중 스마트폰중독 구성비(%)	119
<그림 3-81> 스마트폰 이용 서비스 - 상위 5개(중복응답, %)	119
<그림 3-82> 가장 많이 이용하는 서비스 - 1+2+3순위(상위 5개, %)	120
<그림 3-83> 청소년 인터넷중독 수준별 스마트폰 주 이용목적(중복응답, %)	121
<그림 3-84> 성인 인터넷중독 수준별 스마트폰 주 이용목적(중복응답, %)	121
<그림 3-85> 스마트폰 인터넷 이용 VS PC 인터넷 이용 중 이용량 조절 어려움(%)	122
<그림 3-86> SNS 1일 평균 이용 횟수 및 시간(회, 분)	123
<그림 3-87> SNS 과다 이용 한다고 생각(%)	124
<그림 3-88> SNS 이용 후 각종 어려움 또는 문제 경험(%)	125
<그림 3-89> SNS 이용 - 나는 SNS를 알정 시간 확인하지 않으면 심리적 불안감을 느낀다(%)	126
<그림 3-90> SNS 이용 - 나는 SNS를 통해 얻은 정보를 전적으로 신뢰한다(%)	127
<그림 3-91> SNS 이용 - 나는 SNS를 시작한 이후 학습이나 업무에 소비하는 시간이 줄었다(%)	128
<그림 3-92> SNS 이용 - 나는 실제 생활에서 만난 사람들보다 SNS를 통해 만난 사람들이 훨씬 편하다(%)	129
<그림 3-93> SNS 이용 - 나는 SNS를 통해 사회적 이슈에 대한 의견표시를 적극적으로 한다(%)	130
<그림 3-1> 16개 시도별 인터넷 중독자 비율	133

<그림 4-2> 연령대별 16개 광역시도 인터넷 중독률 비교	134
<그림 4-3> 인터넷 중독 용어 접촉 경로 (중복응답)	136
<그림 5-4> 인터넷 중독해소를 위해 가장 중요한 주제 1-3순위 종합 (단위: %)	138
<그림 4-5> 연령별 인터넷중독 여부에 따른 인터넷 중독 문제 전문상담기관 인지여부 (단위: %)	139
<그림 4-6> 연령별 인터넷중독 여부에 따른 향후 인터넷중독 전문상담기관의 도움을 받을 의향에 대한 의견 비율(단위: %)	139
<그림 4-7> 가정유형별 인터넷 중독 비율(단위: %)	140
<그림 4-8> 가정유형별 인터넷 중독 용어 인지여부(단위: %)	140
<그림 4-9> 스마트폰 이용률 (%)	141
<그림 4-10> 스마트기기(스마트폰, 스마트패드) 이용률 전망	141
<그림 4-11> >인터넷이용시간의 확장	142
<그림 4-12> 스마트폰 이용시간 (단위: 분)	142
<그림 4-13> 스마트폰 이용자의 인터넷 이용시간 변화	143
<그림 4-14> 과다 사용자가 전체 이용시간에 차지하는 비율	144
<그림 4-15> 스마트폰과 노트북의 이용패턴 비교	146
<그림 4-16> 스마트폰 이용자의 주간 이용패턴	147
<그림 4-17> 스마트폰을 통한 SNS 이용빈도(%)	148
<그림 4-18> 스마트폰을 통한 SNS 이용시간(%)	148
<그림 4-19> 스마트폰이용자가 보유 및 이용하는 앱	148

제1장 조사 개요

제1절 조사 배경 및 목적

1. 조사 배경

- 인터넷 이용 연령이 확대됨에 따라, 유아동부터 청소년, 성인의 인터넷중독 실태 등 인터넷 이용 수준을 조사하여 정보화 역기능 예방정책 수립 및 평가에 필요한 기초 자료 확보
- 정확한 인터넷중독 실태 파악을 위해 인터넷 이용자를 대상으로 인터넷중독의 증상이나 폐해, 인터넷중독자 현황, 관련 인식 등에 대한 측정 및 분석 필요
- 또한 스마트폰 등 뉴미디어의 보급 확대에 따라 스마트폰중독 실태 등 과다사용 정도 등 실태 파악 필요

2. 조사 목적

- 우리나라 인터넷중독 실태를 파악하는 한편, 인터넷 중독자의 인구학적·사회학적·정보 환경적 특성을 파악하고 인터넷중독을 유발하는 외적 환경 요인을 확인하여, 정책 방안 수립을 위한 기초 자료 확보
- 또한 스마트폰 등 뉴미디어에 대한 중독 실태 파악에 의해 정책 방안 모색
- 본 조사의 구체적인 목적은 다음과 같음
 - 인터넷중독 현황, 인터넷중독자 규모 등 인터넷중독 실태 파악
 - 인터넷중독자의 인식, 인구학적/사회학적/정보환경적 특성 파악
 - 특수계층/취약계층의 인터넷중독 실태 파악
 - 스마트폰중독 현황 등 뉴미디어에 대한 중독 실태 파악

<그림 1-3> 조사 목적



3. 조사 연혁

- 행정안전부·한국정보화진흥원의 인터넷중독 실태조사는 2004년 첫 조사를 실시한 이후, 조사 규모의 확대와 설계내용의 개선을 해왔으며, 올해 8년째 조사를 실시하였음
- 2006년 11월에 국가통계 승인을 받았음

<표 1-1> 조사 연혁

구분	2004	2005	2006	2007	2008	2009	2010	2011
조사 대상	월1회 이상 인터넷 이용자	월1회 이상 인터넷 이용자	최근 1개월 이내 1회 이상 인터넷 이용자	최근 1개월 이내 1회 이상 인터넷 이용자	최근 1개월 이내 1회 이상 인터넷 이용자	최근 1개월 이내 1회 이상 인터넷 이용자	최근 1개월 이내 1회 이상 인터넷 이용자	최근 1개월 이내 1회 이상 인터넷 이용자
연령대	만9세~39세 이하	만9세~39세 이하	만9세~39세 이하	만9세~39세 이하	만9세~39세 이하	만9세~39세 이하	만9세~39세 이하	만5세~49세 이하
조사 지역	전국 16개 시도	전국 16개 시도	전국 16개 시도	전국 16개 시도	전국 16개 시도	전국 16개 시도	전국 16개 시도	전국 16개 시도
표본 크기	2,000	3,000	3,500	5,500	5,500	6,500	7,600	10,000
표집 방법	지역, 성, 연령별 인구 대비 다단계화 무작위추출	지역, 성, 연령별 인구 대비 다단계화 무작위추출 - 2,000명 무작위추출 - 1,000명 Booster 샘플링	지역, 성, 연령별 인구 대비 비례할당 (가중표집) - 청소년 최소수준 표본(15인) 확보	지역, 성, 연령별 인구 대비 비례할당 (가중표집) - 청소년(15인) 성인(5인) 최소수준 표본확보	지역, 성, 연령별 인구 대비 비례할당 (가중표집) - 지역별 최소수준 표본(126인) 확보	지역, 성, 연령별 인구 대비 비례할당 (가중표집) - 지역별 최소수준 표본(154인) 확보	지역, 성, 연령별 인구 대비 비례할당 (가중표집) - 지역별 최소수준 표본(230인) 확보	지역, 성, 연령별 인구 대비 0.4승 비례할당
표집 오차	±2.7%p (신뢰수준 95%)	±1.8%p (신뢰수준 95%)	±1.6%p (신뢰수준 95%)	±1.32%p (신뢰수준 95%)	±1.32%p (신뢰수준 95%)	±1.22%p (신뢰수준 95%)	±1.12%p (신뢰수준 95%)	±0.98%p (신뢰수준 95%)
자료 수집 방법	구조화된 설문지를 이용한 가구방문 면접	구조화된 설문지를 이용한 가구방문 면접 및 자제식 가구유치 조사(6.8%)	구조화된 설문지를 이용한 가구방문 면접	구조화된 설문지를 이용한 가구방문 면접	구조화된 설문지를 이용한 가구방문 면접	구조화된 설문지를 이용한 가구방문 면접	구조화된 설문지를 이용한 가구방문 면접	구조화된 설문지를 이용한 가구방문 면접
조사 기간	5월~6월	4월~5월	11월~12월	10월~12월	10월~12월	11월~12월	10월~12월	10월~12월

4. 국가통계승인 사항

- ❖ 국가승인(협의)번호 : 제12019호(2006년 11월 지정)
- ❖ 조사주기 : 1년
- ❖ 조사기준시점 : 조사대상년도 10월 1일
- ❖ 조사결과공표
 - 조사결과 분석 후 2개월 이내 보도 자료를 통해 공표
 - 인터넷중독 실태조사 보고서는 한국정보화진흥원 인터넷중독대응센터(www.iapc.or.kr)에 공시함

제2절 조사 내용

1. 주요 조사 내용

- ❖ 2011 인터넷중독 실태조사에서는 기존 조사 내용의 큰 틀을 유지하면서 변화하는 인터넷 환경 및 이용자 특성을 파악하기 위해 기존 문항 수정·보완 및 신규 문항을 추가하여 조사함

<그림 1-4> 주요 조사 내용

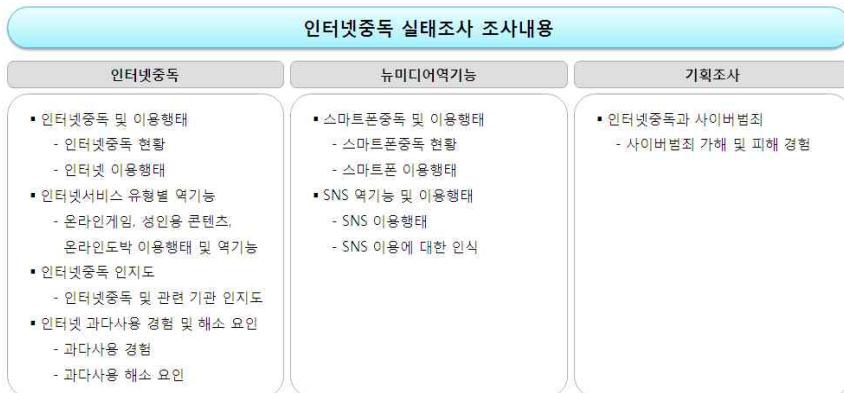

2. 주요 개념 및 용어 정의

1) 인터넷중독(스마트폰중독)의 개념 및 산출방법

- ❖ 인터넷중독(및 스마트폰중독) 개념
 - 인터넷(혹은 스마트폰)을 과다사용하여 인터넷(혹은 스마트폰) 사용에 대한 금단과 내성을 지니고 있으며, 이로 인해 일상생활의 장애가 유발되는 상태

<그림 1-5> 인터넷중독(및 스마트폰중독) 구조모형

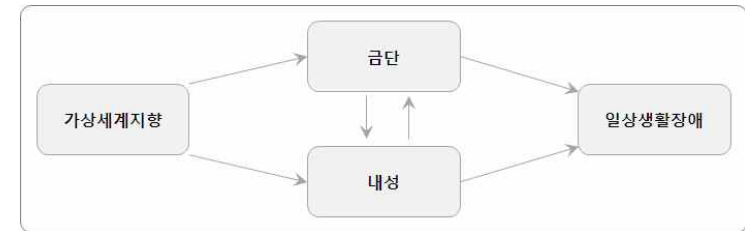

- ❖ 인터넷중독 진단척도
 - 2011년 한국정보화진흥원이 개발한 표준화된 한국형 인터넷중독 진단척도(K-척도) 활용, 연령대별 산출을 위해 유아동(관찰자용), 청소년용, 성인용 각 15문항으로 구분
 - ※ 이전 인터넷중독 실태조사(2004년~2010년)의 경우 2002년 개발한 K-척도 활용, 청소년용 40문항과 성인용 20문항으로 구분

- ❖ 스마트폰중독 진단척도
 - 2011년 한국정보화진흥원이 신규 개발한 표준화된 스마트폰중독 진단척도(S-척도) 활용, 연령대별 산출을 위해 청소년용 및 성인용 각 15문항으로 구분

- ❖ 인터넷중독(및 스마트폰중독) 진단결과
 - 인터넷중독(및 스마트폰중독)에 대한 고위험사용자군, 잠재적위험사용자군, 일반사용자군으로 분류 이중 고위험군과 잠재적위험군을 인터넷중독(및 스마트폰중독)으로 구분

<표 1-2> 인터넷중독(및 스마트폰중독) 진단결과별 특성

구분	주요 특성	진단 의견
고위험 사용자군	인터넷(및 스마트폰) 사용에 대한 금단과 내성 증상을 보이며, 이로 인한 일상생활장애 발생	인터넷(및 스마트폰)중독 경향성이 매우 높으므로 관련 기관의 전문적 지원과 개입 필요 ▶ 집중치료요망
잠재적 위험 사용자군	인터넷(및 스마트폰) 사용에 대한 금단, 내성, 일상생활장애 중 한 가지 이상의 증상 경험 인터넷(및 스마트폰) 사용조절력 감소, 이에 따른 심리적 사회적 기능저하	인터넷(및 스마트폰)중독 관련 정신건강 분야의 전문적인 상담 필요 ▶ 상담개입요망
일반 사용자군	인터넷을 이용목적에 맞게 사용조절	▶ 자기관리 및 예방 요망

인터넷중독 진단척도 결과 산출방법

<표 1-3> 유아동(만5세~9세, 관찰자용) 인터넷중독 척도 결과 산출방법

채점 방법	[1단계] 문항별	전혀 그렇지 않다 : 1점, 그렇지 않다 : 2점, 그렇다 : 3점, 매우 그렇다 : 4점 ※ 단, 문항 15번은 다음과 같이 역채점 실시 [전혀 그렇지 않다 : 4점, 그렇지 않다 : 3점, 그렇다 : 2점, 매우 그렇다 : 1점]
	[2단계] 총점 및 요인별	총 점 ▶ ① 1~15번 합계 요 인 별 ▶ ② 1요인 일상생활장애(1,6,9,11,13번) 합계 ③ 3요인 금단(5,7,3,14번) 합계 ④ 4요인 내성(10,12,15,2번) 합계
고위험 사용자군	총 점 ▶ ① 44점 이상 요인별 ▶ ② 1요인 14점 이상 ③ 3요인 12점 이상 ④ 4요인 14점 이상	판정 : ①에 해당하거나, ②~④ 모두 해당되는 경우
잠재적 위험 사용자군	총 점 ▶ ① 40점 이상~43점 이하 요인별 ▶ ② 1요인 13점 이상 ③ 3요인 11점 이상 ④ 4요인 13점 이상	판정 : ①~④ 중 한 가지라도 해당되는 경우
일반 사용자군	총 점 ▶ ① 39점 이하 요인별 ▶ ② 1요인 12점 이하 ③ 3요인 10점 이하 ④ 4요인 12점 이하	판정 : ①~④ 모두 해당되는 경우

<표 1-4> 청소년용(만10세~19세) 인터넷중독 척도 결과 산출방법

채점 방법	[1단계] 문항별	전혀 그렇지 않다 : 1점, 그렇지 않다 : 2점, 그렇다 : 3점, 매우 그렇다 : 4점 ※ 단, 문항 10번, 13번은 다음과 같이 역채점 실시 [전혀 그렇지 않다 : 4점, 그렇지 않다 : 3점, 그렇다 : 2점, 매우 그렇다 : 1점]
	[2단계] 총점 및 요인별	총 점 ▶ ① 1~15번 합계 요 인 별 ▶ ② 1요인 일상생활장애(1,5,9,12,15번) 합계 ③ 3요인 금단(3,7,10,13번) 합계 ④ 4요인 내성(4,8,11,14번) 합계
고위험 사용자군	중고교생 초등학생	총 점 ▶ ① 44점 이상 요인별 ▶ ② 1요인 15점 이상 ③ 3요인 13점 이상 ④ 4요인 14점 이상 총 점 ▶ ① 42점 이상 요인별 ▶ ② 1요인 14점 이상 ③ 3요인 13점 이상 ④ 4요인 13점 이상
판정 : ①에 해당하거나, ②~④ 모두 해당되는 경우		
잠재적 위험 사용자군	중고교생 초등학생	총 점 ▶ ① 41점 이상~43점 이하 요인별 ▶ ② 1요인 14점 이상 ③ 3요인 12점 이상 ④ 4요인 12점 이상 총 점 ▶ ① 39점 이상~41점 이하 요인별 ▶ ② 1요인 13점 이상 ③ 3요인 12점 이상 ④ 4요인 12점 이상
판정 : ①~④ 중 한 가지라도 해당되는 경우		
일반 사용자군	중고교생 초등학생	총 점 ▶ ① 40점 이하 요인별 ▶ ② 1요인 13점 이하 ③ 3요인 11점 이하 ④ 4요인 11점 이하 총 점 ▶ ① 38점 이하 요인별 ▶ ② 1요인 12점 이하 ③ 3요인 11점 이하 ④ 4요인 11점 이하
판정 : ①~④ 모두 해당되는 경우		

<표 1-5> 성인용(만20세~49세) 인터넷중독 척도 결과 산출방법

채점 방법	[1단계] 문항별	전혀 그렇지 않다 : 1점, 그렇지 않다 : 2점, 그렇다 : 3점, 매우 그렇다 : 4점 ※ 단, 문항 9번, 10번, 13번, 14번은 다음과 같이 역채점 실시 [전혀 그렇지 않다 : 4점, 그렇지 않다 : 3점, 그렇다 : 2점, 매우 그렇다 : 1점]
	[2단계] 총점 및 요인별	총 점 ▶ ① 1~15번 합계 요 인 별 ▶ ② 1요인 일상생활장애(1,5,6,10,13번) 합계 ③ 3요인 금단(3,8,11,14번) 합계 ④ 4요인 내성(4,9,12,15번) 합계
고위험 사용자군	총 점 ▶ ① 42점 이상 요인별 ▶ ② 1요인 14점 이상 ③ 3요인 12점 이상 ④ 4요인 13점 이상	판정 : ①에 해당하거나, ②~④ 모두 해당되는 경우
잠재적 위험 사용자군	총 점 ▶ ① 39점 이상~41점 이하 요인별 ▶ ② 1요인 13점 이상	판정 : ①~② 중 한 가지라도 해당되는 경우
일반 사용자군	총 점 ▶ ① 38점 이하 요인별 ▶ ② 1요인 12점 이하 ③ 3요인 11점 이하 ④ 4요인 12점 이하	판정 : ①~④ 모두 해당되거나 고위험 및 잠재적위험군에 속하지 않는 경우

🔍 스마트폰중독 진단척도 결과 산출방법

<표 1-6> 청소년용(만10세~19세) 스마트폰중독 척도 결과 산출방법

채점 방법	[1단계] 문항별	전혀 그렇지 않다 : 1점, 그렇지 않다 : 2점, 그렇다 : 3점, 매우 그렇다 : 4점 ※ 단, 문항 8번, 10번, 13번은 다음과 같이 역채점 실시 [전혀 그렇지 않다 : 4점, 그렇지 않다 : 3점, 그렇다 : 2점, 매우 그렇다 : 1점]
	[2단계] 총점 및 요인별	총 점 ▶ ① 1~15번 합계 요 인 별 ▶ ② 1요인 일상생활장애(1,5,9,12,13번) 합계 ③ 3요인 금단(3,7,10,14번) 합계 ④ 4요인 내성(4,8,11,15번) 합계
고위험 사용자군	총 점 ▶ ① 45점 이상 요인별 ▶ ② 1요인 16점 이상 ③ 3요인 13점 이상 ④ 4요인 14점 이상	
	판정 : ①에 해당하거나, ②~④ 모두 해당되는 경우	
잠재적 위험 사용자군	총 점 ▶ ① 42점 이상~44점 이하 요인별 ▶ ② 1요인 14점 이상 ③ 3요인 12점 이상 ④ 4요인 13점 이상	
	판정 : ①~④ 중 한 가지라도 해당되는 경우	
일반 사용자군	총 점 ▶ ① 41점 이하 요인별 ▶ ② 1요인 13점 이하 ③ 3요인 11점 이하 ④ 4요인 12점 이하	
	판정 : ①~④ 모두 해당되는 경우	

<표 1-7> 성인용(만20세~49세) 스마트폰중독 척도 결과 산출방법

채점 방법	[1단계] 문항별	전혀 그렇지 않다 : 1점, 그렇지 않다 : 2점, 그렇다 : 3점, 매우 그렇다 : 4점 ※ 단, 문항 4번, 10번, 15번은 다음과 같이 역채점 실시 [전혀 그렇지 않다 : 4점, 그렇지 않다 : 3점, 그렇다 : 2점, 매우 그렇다 : 1점]
	[2단계] 총점 및 요인별	총 점 ▶ ① 1~15번 합계 요 인 별 ▶ ② 1요인 일상생활장애(1,5,9,12,15번) 합계 ③ 3요인 금단(4,8,11,14번) 합계 ④ 4요인 내성(3,7,10,13번) 합계
고위험 사용자군	총 점 ▶ ① 44점 이상 요인별 ▶ ② 1요인 15점 이상 ③ 3요인 13점 이상 ④ 4요인 13점 이상	
	판정 : ①에 해당하거나, ②~④ 모두 해당되는 경우	
잠재적 위험 사용자군	총 점 ▶ ① 40점 이상~43점 이하 요인별 ▶ ② 1요인 14점 이상	
	판정 : ①~② 중 한 가지라도 해당되는 경우	
일반 사용자군	총 점 ▶ ① 39점 이하 요인별 ▶ ② 1요인 13점 이하 ③ 3요인 12점 이하 ④ 4요인 12점 이하	
	판정 : ①~④ 모두 해당되거나 고위험 및 잠재적위험군에 속하지 않는 경우	

2) 주요 용어 정의

- 🔍 유아동 : 만5세~9세의 국민
- 🔍 청소년 : 만10세~19세의 국민
 - ※ 2005년까지는 만9세~19세 중 학생만을 청소년으로 보았으나, 2006년부터 만9세~19세의 학생, 직장인 모두를 청소년으로 정의하였으며, 2011년에는 만10~19세 모두를 청소년으로 정의함
- 🔍 성인 : 만20세~49세의 국민
 - ※ 2010년까지는 만20세~39세 모두를 성인으로 정의하였으나, 2011년에는 만20세~49세 모두를 성인으로 정의함
- 🔍 인터넷 이용 : PC 및 스마트폰 등 이용기기에 상관없이 유·무선으로 사용하는 모든 인터넷을 의미함
- 🔍 인터넷 이용자 : 최근 1개월 이내 1회 이상 인터넷 이용자
- 🔍 온라인 게임 : 휴대전화나 컴퓨터로 게임 사이트에 접속하여 실시간으로 행하는 게임. 다만 온라인게임 사이트에서 게임을 다운로드하여 휴대전화나 컴퓨터에 저장한 후 행하는 게임은 제외
- 🔍 성인용 콘텐츠 : 인터넷상에서 성인을 대상으로 제공하는 콘텐츠로 음란물, 음란채팅 등 포함
- 🔍 온라인 도박 : 오프라인 도박이 온라인공간에서 이루어지는 것을 말함. 국내외에 개설된 카지노 사이트에 금정을 송금(이체)한 후에 인터넷상에서 포커, 홀라 등의 게임을 하는 도박 및 도박개장을 포함(단, 한게임 등 각종 포털.게임사이트 등에서 서비스하고 있는 고스톱, 포커 등의 게임은 제외)
- 🔍 스마트폰 : 휴대전화에 인터넷 통신과 정보검색 등 컴퓨터 지원 기능을 추가한 지능형 단말기로서 사용자가 원하는 애플리케이션을 설치할 수 있는 것이 특징이며, 이동 중 인터넷 통신, 팩스 전송 등이 가능한 기기임
- 🔍 SNS(social network services) : 인터넷상에서 친구, 동료 등 지인과의 인관관계를 강화 하거나 새로운 인맥을 형성함으로써 폭넓은 인적 네트워크를 형성할 수 있게 해 주는 서비스 (예:트위터, 페이스북, 미투데이, 요즘(다음) 등(미니홈피, 블로그는 제외)

제3절 조사 설계

1. 표본 설계

1) 모집단

- ❖ 모집단 : 전국 만5세 이상 49세 이하 인구 중 최근 1개월 이내 1회 이상 인터넷을 이용한 사람으로 모집단을 구성함.
- ❖ 조사대상 : 국내 거주자 중 조사기준 시점(2011년 10월1일)에 조사대상 가구에 상주하고 있는 만5세 이상 49세 이하의 가구원이면서 최근 1개월 이내 1회 이상 인터넷을 이용한 자임.
 - 가구 : 1인 또는 2인 이상이 모여서 취사, 취침 등 생계를 같이하는 생활단위
 - 가구원 : 조사대상 가구에 거주하고 있는 자로서, 직계가족여부와 무관

2) 표본 할당

- ❖ 표본 크기 : 10,000명(다문화가구 300명, 한부모가구 300명)
- ❖ 인터넷 이용자 수 : 통계청(2011) 추계인구×인터넷이용률(2010년)
- ❖ 할당 기준
 - 지역 : 전국 16개 지역
 - 성별 : 남성, 여성
 - 연령 : 만5-만9세, 만10세-만14세, 만15-만19세, 만20-만24세, 만24세-만29세, 만30세-만34세, 만35세-만39세, 만40세-만44세, 만45세-만49세
 - ※ 층화변수 중 연령은 국내 ICT 통계와의 비교분석을 위해 10세 및 5세 간격으로 변경함. 이와 같은 이유는 국내 ICT 통계 중 가구 및 개인 승인통계의 경우 연령구간을 10세 단위로 층화하므로 본연구 결과의 비교 분석을 위해 일치시킴

3) 표본 추출

- ❖ 표본추출틀 : 2010년 12월 기준 주민등록인구통계 3,469개의 동/읍면
 - 먼저 표본 지점을 추출하고, 표본 지점 내에서 조사 가구를 추출한 후, 추출된 조사 가구에서 최종 조사 대상인 조사가구원을 추출하는 방식 이용
- ❖ 1단계 : 표본 지점 추출
 - 계통추출법을 이용하여 16개 시도에서 특정 동/읍면을 조사 지역으로 선정
 - ※ 제주도를 제외한 특수 섬 지역은 제외

- ❖ 2단계 : 조사 가구 추출
 - 1개 표본 지점별로 10가구를 조사 가구로 선정
 - 표본 지점 내 시작점(동사무소)을 기준으로 매 7번째에 위치한 가구를 선정
- ❖ 3단계 : 조사 대상자 추출
 - 조사 가구를 방문하여 조사 대상자(만5세~49세의 인터넷 이용자) 거주여부를 파악하여 조사 실시
 - 조사 가구에 조사 대상자가 거주하지 않을 경우, 조사 가구 추출방식에 의해 인접 가구로 대체
 - 조사 가구 내 조사 대상자가 복수일 경우, 조사 일자와 생일이 가장 가까운 가구원을 조사 대상자로 선정하여 조사 실시

2. 실사 설계

- ❖ 조사 기간 : 2011. 10. 24 ~ 12. 10
- ❖ 조사 기준 시점 : 2011. 10. 1
- ❖ 조사 대상 : 표본으로 선정된 가구내 최근 1개월간 거주한 가구원
 - 단, 군복무자, 장기 해외출장·체류자, 기숙사 거주자, 수감자 등은 제외
- ❖ 조사 방법 : 전문 조사원이 표본으로 선정된 가구를 방문하여 설문지에 대한 응답 내용을 기입하는 가구방문 면접조사
- ❖ 조사 절차
 - 조사원의 가구방문 면접조사 → 지역별 실사 감독원의 관리 및 통제 → 설문지 집계 → 보완조사 및 재조사 → 최종 자료 검증
- ❖ 자료 검증
 - 1단계(실사 감독원 검증) : 실사 감독원이 회수된 설문지의 모든 문항에 대해 에디팅 실시
 - 2단계(전화 검증) : 면접원별로 표본의 30%를 무작위로 추출하여 실제 가구방문 실시 여부, 주요 항목에 대한 정확성 등에 대해 전화 검증 실시
 - 3단계(자료처리과정의 검증) : 전산 프로그램을 이용하여 자료의 입력과정에서 발생할 수 있는 오류 검증 및 자료 입력 후 문항 간 논리성 검증, 입력값 범위 등 오류 검증
 - 검증 단계별로 불합격한 설문지에 대해 보완조사 및 재조사 실시

3. 자료 처리

- ☞ 실사가 완료된 설문지는 에디팅, 코딩, 편칭 등의 과정을 거쳐 자료처리가 진행됨
- ☞ 논리적 오류 체크 등 데이터클리닝 과정을 특히 철저히 실시하였음
- ☞ 자료처리 절차는 다음과 같음

<그림 1-6> 자료 처리 절차

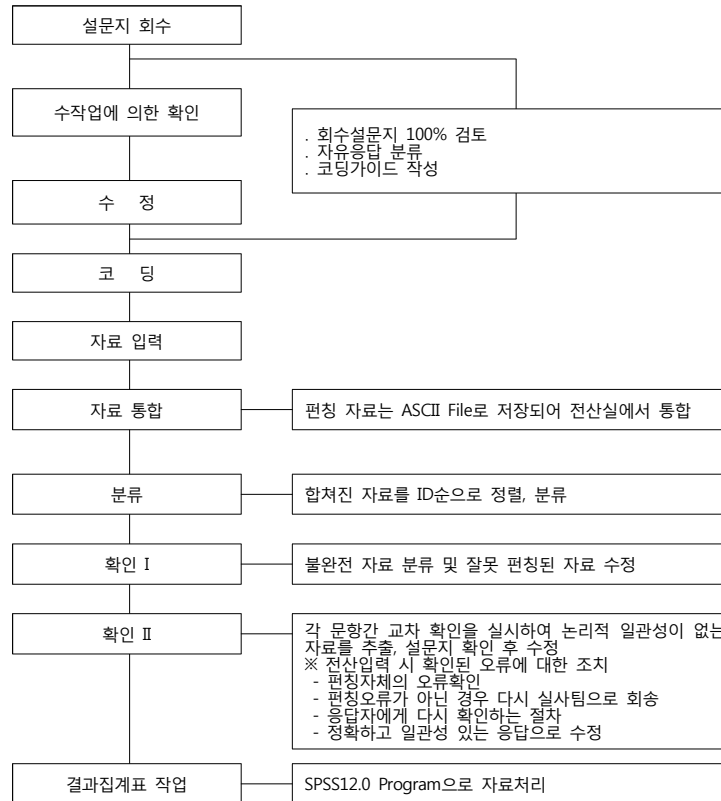

4. 모수 추정

1) 가중치 계산

- ☞ 선정된 개인들의 표본대표성인 가중치는 사후층화(post-stratification)법을 적용하여 아래 식으로 계산함

$$W_{ijkl} = \frac{N_{ijk}}{n_{ijk}} \dots \dots \dots (2)$$

- ☞ 여기서 N_{ijk} 와 n_{ijk} 는 각각 i 시도, j 성별, k 연령대의 인터넷 사용자수와 표본에서 조사된 인원수를 나타내며 l 은 개인을 의미함. 여기서 N_{ijk} 는 최신의 정보를 이용한 인터넷 이용 자수를 나타냄

2) 모수추정

- ☞ 사후층화를 이용한 시도별 모평균의 추정량은 층화확률추출법의 추정식으로 계산할 수 있음

$$\hat{\mu}_i = \sum_{j=1}^n \sum_{k=1}^m W_{ijk} \overline{y}_{ijk} \dots \dots \dots (3)$$

- 여기서 i 는 시도, $W_{ijk} = \frac{N_{ijk}}{\sum_{j=1}^n \sum_{k=1}^m N_{ijk}}$ 이고 \overline{y}_{ijk} 는 표본평균을 의미함

$$\overline{y}_{ijk} = \frac{1}{n_{ijk}} \sum_{l=1}^{n_{ijk}} y_{ijkl}$$

- 식 (3)에 주어진 시도별 모평균 추정량의 분산추정은 아래 식으로 계산함

$$V(\hat{\mu}_i) = \sum_{j=1}^n \sum_{k=1}^m W_{ijk}^2 \left(\frac{1}{n_{ijk}} - \frac{1}{N_{ijk}} \right) S_{ijk}^2$$

- 여기서 S_{ijk}^2 은 표본평균 \overline{y}_{ijk} 의 표본분산이며 아래 식으로 계산함

$$S_{ijk}^2 = \frac{1}{n_{ijk} - 1} \sum_{l=1}^{n_{ijk}} (y_{ijkl} - \overline{y}_{ijk})^2$$

- ☞ 전국단위의 특성에 대한 모평균의 추정량은 식(2)에 주어진 가중치를 사용하여 아래 식으로 계산할 수 있음

$$\hat{\mu} = \frac{\sum_{i=1}^n \sum_{j=1}^m \sum_{k=1}^p \sum_{l=1}^{n_{ijk}} W_{ijkl} y_{ijkl}}{\sum_{i=1}^n \sum_{j=1}^m \sum_{k=1}^p \sum_{l=1}^{n_{ijk}} W_{ijkl}}$$

- ☞ 여기서 y_{ijkl} 은 i 시도, j 성별, k 연령대에서 l 번째 표본의 관찰값을 의미함

3) 조사 후 기대변동계수와 기대표본오차

$$\text{표준오차의 계산식 : } se(\hat{p}) = \sqrt{\frac{N-n}{N} \frac{\hat{p} \cdot \hat{q}}{n-1}}$$

$$\text{변동계수 계산식 : } \widehat{cv}(\hat{p}) = \frac{se(\hat{p})}{\hat{p}} * 100 = \frac{\sqrt{\frac{N-n}{N} \frac{\hat{p} \cdot \hat{q}}{n-1}}}{\hat{p}} * 100$$

- 기대오차(%)는 신뢰수준 95%에서 인터넷 중독률(%)의 기대표본오차를 의미하며 계산식

$$1.96 \cdot se(\hat{p}) * 100 = 1.96 \cdot \sqrt{\frac{N-n}{N} \frac{\hat{p} \cdot \hat{q}}{n-1}} * 100$$

5. 표본 현황

1) 가중치 보정 전 표본 데이터(원자료) 현황

<표 1-8> 가중치 보정 전 표본 데이터(원자료) 현황

구분		사례수(명)	비율(%)
전체		10,000	100
성별	남성	5,041	50.4
	여성	4,959	49.6
연령대별	유아동	915	9.2
	청소년	2,536	25.4
	성인	6,549	65.5
연령별	만 5~9세	915	9.2
	만10~14세	1,282	12.8
	만15~19세	1,254	12.5
	만20~24세	1,026	10.3
	만25~29세	1,059	10.6
	만30~34세	1,112	11.1
	만35~39세	1,161	11.6
	만40~44세	1,103	11.0
	만45~49세	1,088	10.9
학력별	유치원 또는 어린이집	127	1.3
	초등학생	1,411	14.1
	중학생	890	8.9
	고등학생	833	8.3
	대학생 (대학원생 포함)	1,079	10.8
	고졸이하	2,778	27.8
	대졸이상	2,882	28.8
일하는 사람	전문 / 관리직	481	10.4
	사무직	1,744	37.5
	서비스 / 판매직	1,736	37.4
	농 / 임 / 어업	72	1.5
	생산관련직	614	13.2
일하지 않는 사람	전업주부	911	17.0
	학생	4,370	81.6
	무직 / 기타	72	1.3

구분		사례수(명)	비율(%)
도시규모별	대도시	4,617	46.2
	중소도시	2,385	23.9
	읍 / 면지역	2,998	30.0
시도별	서울	1,199	12.0
	부산	695	7.0
	대구	607	6.1
	인천	653	6.5
	광주	504	5.0
	대전	508	5.1
	울산	449	4.5
	경기	1,292	12.9
	강원	471	4.7
	충북	483	4.8
	충남	542	5.4
	전북	505	5.1
	전남	495	5.0
	경북	594	5.9
	경남	677	6.8
	제주	326	3.3
소득	200만원 미만	1,638	16.4
	200~300만원 미만	2,965	29.7
	300~400만원 미만	3,062	30.6
	400~500만원 미만	1,619	16.2
	500만원 이상	716	7.2
스마트폰 이용여부	이용	3,779	37.8
	비이용	6,221	62.2
다문화가정 여부	일반	9,700	97.0
	다문화	300	3.0
다문화가정	어머니	100	33.3
	자녀	200	66.7
한부모가정 여부	양부모가정	9,700	97.0
	한부모가정	300	3.0

2) 가중치 보정 후 표본 데이터 현황

2011년 인터넷중독 실태조사의 가중치 보정 후 표본 현황은 다음과 같음

<표 1-9> 가중치 보정 후 표본 데이터 현황

구분		사례수(명)	비율(%)
전체		10,000	100.0
성별	남성	5,247	52.5
	여성	4,753	47.5
연령대별	유아동	663	6.6
	청소년	2,130	21.3
	성인	7,207	72.1
연령별	만 5~9세	663	6.6
	만10~14세	1,012	10.1
	만15~19세	1,118	11.2
	만20~24세	1,022	10.2
	만25~29세	1,165	11.7
	만30~34세	1,265	12.7
	만35~39세	1,350	13.5
	만40~44세	1,223	12.2
	만45~49세	1,182	11.8
학력별	유치원 또는 어린이집	79	0.8
	초등학생	1,051	10.5
	중학생	737	7.4
	고등학생	759	7.6
	대학생 (대학원생 포함)	1,049	10.5
	고졸이하	3,072	30.7
	대졸이상	3,253	32.5
일하는 사람	전문 / 관리직	452	8.7
	사무직	2,117	41.0
	서비스 / 판매직	1,900	36.8
	농 / 임 / 어업	53	1.0
	생산관련직	642	12.4
일하지 않는 사람	전업주부	1,065	22.0
	학생	3,704	76.6
	무직 / 기타	67	1.4

구분		사례수(명)	비율(%)
도시규모별	대도시	4,693	46.9
	중소도시	2,822	28.2
	읍 / 면지역	2,485	24.9
시도별	서울	2,098	21.0
	부산	661	6.6
	대구	486	4.9
	인천	569	5.7
	광주	316	3.2
	대전	321	3.2
	울산	239	2.4
	경기	2,589	25.9
	강원	267	2.7
	충북	282	2.8
	충남	367	3.7
	전북	312	3.1
	전남	299	3.0
	경북	460	4.6
	경남	624	6.2
	제주	110	1.1
소득	200만원 미만	1,464	14.6
	200~300만원 미만	2,717	27.2
	300~400만원 미만	3,147	31.5
	400~500만원 미만	1,796	18.0
	500만원 이상	876	8.8
스마트폰 이용여부	이용	3,753	37.5
	비이용	6,247	62.5
다문화가정 여부	일반	9,643	96.4
	다문화	357	3.6
다문화가정	어머니	154	43.1
	자녀	203	56.9
한부모가정 여부	양부모가정	9,719	97.2
	한부모가정	281	2.8

제2장 주요 결과 요약

1. 인터넷중독 및 중독자 수

1) 연도별 인터넷중독 및 중독자 수

만 5세~49세 인터넷이용자 중 인터넷중독률 7.7%, 중독자 수 2,339천명 추산

- 2011년 만5세~49세 인터넷이용자 중 인터넷중독률은 7.7%이고 인터넷중독자 수는 2,339천명으로 전년대비 중독률은 0.3%p 감소하였으나 조사대상 연령 확대에 의해 중독자 수는 596천명 증가함
- 특히, 전체 인터넷중독군 중 상담치료가 필요한 인터넷중독 고위험군의 비율이 전년보다 0.3%p 증가한 1.7%로 나타나 최근 5년내 처음으로 증가함

<그림 2-1> 연도별 인터넷중독률(%)

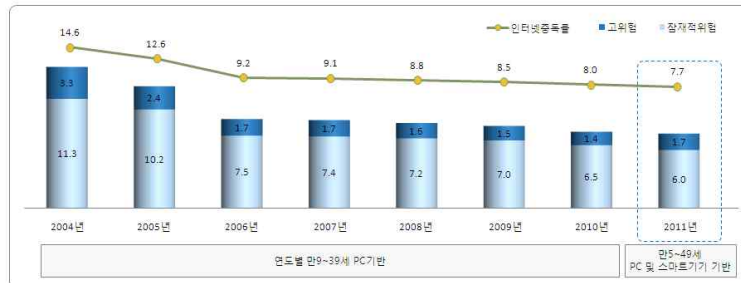

- ※ 1) 2011년부터 조사대상 연령 확대: 만5~49세(유아동 만5~9세, 청소년 만10~19세, 성인 만20~49세)
[2004년~2010년: 만9~39세(청소년 만9~19세, 성인 만20~39세)]
- 2) 2011년부터 스마트기기를 통한 인터넷이용 포함(2010년까지 PC기반 인터넷이용에 근거하여 조사)
- ※ 2006년부터 국가통계승인, 인터넷중독 진단척도 청소년용과 성인용으로 구분하여 실시
(2004년~2005년: 성인용 인터넷중독 진단척도 미개발, 청소년용 인터넷중독 진단척도 공통 활용)

<그림 2-2> 연도별 인터넷중독자 수(천 명)



- ※ 2011년 인터넷중독자 수는 조사대상 연령 확대에 의한 단순증가분이 포함되어 전년도와 단순비교 불가

2) 연도별-대상별 인터넷중독 및 중독자 수(유아동,청소년,성인 구분)

유아동 인터넷중독률 7.9%로 성인(6.8%) 보다 높아

- 청소년(만10세~19세) 인터넷중독률은 10.4%로 전년대비 2.0%p 감소하였으나 여전히 전체 연령대 중 가장 높게 나타남
- 저연령층의 인터넷이용률 증가추세를 고려하여 조사개시 이후 처음 조사한 유아동 인터넷중독률이 7.9%(중독자 수 160천명)로 나타나 성인 인터넷중독률 6.8%(중독자 수 1,501천명) 보다 높은 것으로 조사됨
- 성인 인터넷중독률은 최근 5년내 가장 높게 나타났고, 성인 고위험군은 전년 0.7% 대비 2배 증가한 1.4%로 나타남

<그림 2-3> 연도별 대상별 인터넷중독률(%)



<표 2-1> 연도별 대상별 인터넷중독자 수(천 명)

구분	'04	'05	'06	'07	'08	'09	'10	'11
인터넷중독	3,228	2,862	2,074	2,042	1,999	1,913	1,743	2,339
유아동	1,537	1,170	980	1,047	1,035	938	877	677
청소년	1,691	1,692	1,094	995	964	975	866	1,501
성인	730	545	383	381	366	338	317	516
고위험	-	-	-	-	-	-	-	20
잠재적위험	320	188	148	168	168	187	218	187
유아동	410	357	235	213	198	151	99	309
청소년	2,498	2,317	1,691	1,661	1,633	1,575	1,426	1,823
성인	1,217	982	832	879	867	751	659	490
잠재적위험	1,281	1,335	859	782	766	824	766	1,192

<그림 2-4> 대상별(11년) 인터넷중독자 구성비(%)

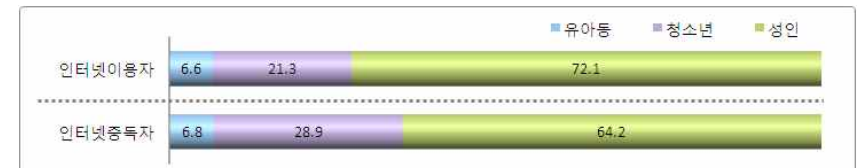

- ※ 만5세~9세 및 40대 구간은 2011년 신규 조사구간으로 전년도 비교치 없음

3) 연령별 인터넷중독률 및 중독자 수(10대 단위 구분)

10대의 인터넷중독률 10.4%로 가장 높아

- 전 연령대 중 10대의 인터넷중독률이 10.4%(중독자 수 677천 명)로 가장 높았으며, 이들의 고위험군 비율도 2.9%로 가장 높게 나타남
- 10대 다음으로는 20대의 중독률이 9.2%로 높았고, 만5세~9세 7.9%, 30대 6.9% 순으로 조사됨
- 중년층의 인터넷이용률 증가추세를 고려하여 금년도 처음 조사한 40대의 중독률은 4.7%(중독자 수 344천명)로 나타남

<그림 2-5> 연령별 인터넷중독률(%)

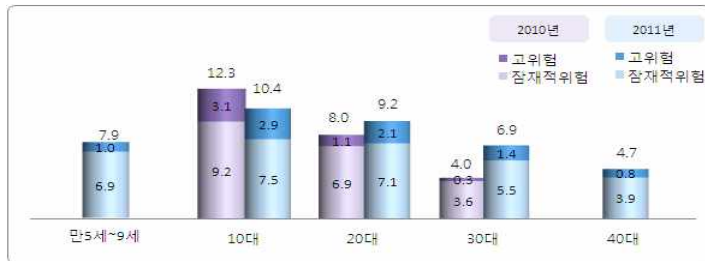

<그림 2-6> 연령별 인터넷중독자 수(천 명)



<그림 2-7> 연령별 인터넷중독자 구성비(%)

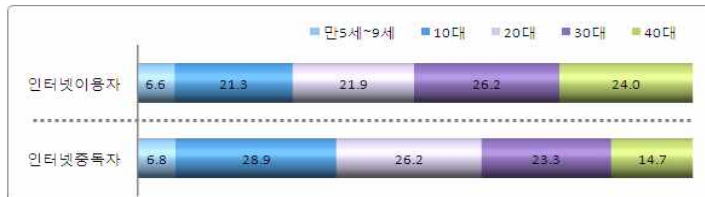

4) 성별 인터넷중독률 및 중독자 수

인터넷중독 고위험군, 남성 2.2%로 여성 1.2%의 약 2배

- 남성의 인터넷중독률은 9.1%(중독자 수 1,451천명)로 여성 6.1%(중독자 수 888천명) 보다 3.0%p 높은 것으로 나타남
- 인터넷중독 고위험군의 경우, 남성이 2.2%로 여성 1.2%의 거의 2배 수준임

<그림 2-8> 성별 인터넷중독률(%)



<그림 2-9> 성별 인터넷중독자 수(천 명)



<그림 2-10> 성별 인터넷중독자 구성비(%)

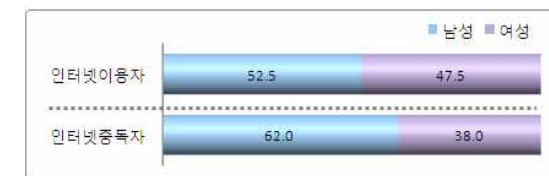

5) 학령별 인터넷중독률

고등학생 인터넷중독률 12.4%로 가장 높아

- 학령별로 고등학생의 인터넷중독률이 12.4%로 가장 높게 나타났는데 특히, 고등학생의 4.1%는 고위험군으로 초중학생 고위험군(2.1%) 보다 2배 정도 높게 나타남. 고등학생 중독률이 높은 것은 성인 인터넷중독 문제로 이어질 수 있어 우려가 됨
- 대학생 중독률(11.0%)이 두 번째로 높게 나타났으며, 다음으로 초등학생(10.0%), 중학생(8.6%) 순이었음

<그림 2-11> 학령별 인터넷중독률(%)



※ '유치원(어린이집 포함)' 구간은 2011년 신규 조사구간으로 전년도 비교치 없음

<그림 2-12> 학령별 인터넷중독자 구성비(%)



6) 성인 학력별 인터넷중독률

성인 고졸이하 학력자의 중독률(6.3%)이 대졸이상자(5.9%) 보다 높아

- 성인 고졸이하 학력자 중 고위험군은 1.6%로 전년 0.8% 대비 2배 증가함

<그림 2-13> 성인 학력별 인터넷중독률(%)

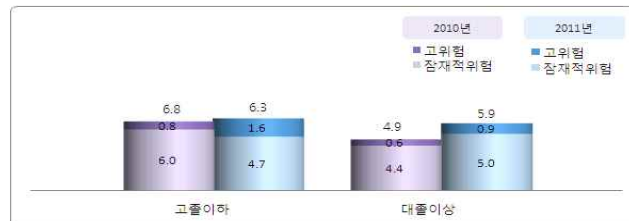

7) 직업별 인터넷중독률

성인 학생(10.3%)과 무직자(10.1%) 인터넷중독률이 가장 높아

- 성인 학생의 인터넷중독률이 10.3%로 가장 높았고, 무직자의 중독률이 10.1%, 생산 관련직 8.2% 순으로 나타남
- 특히, 무직자의 경우 인터넷중독 고위험군 비율이 6.0%로 나타나 매우 심각함

<그림 2-14> 직업별 인터넷중독률(%)

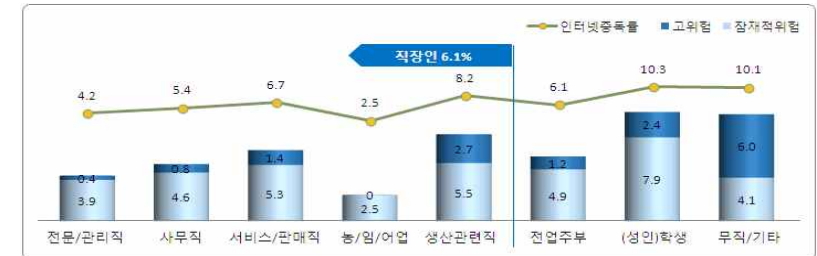

※ 농/임/어업 직업의 조사 사례 수(n=53)는 매우 적으므로 해석 시 주의를 요함

8) 가구규모별 인터넷중독률

핵가족 및 1인 가구가 대가족 보다 인터넷중독률 높아

- 핵가족(9.6%) 및 1인 가구(9.1%)의 중독률이 대가족(7.1%) 보다 2.0%p 이상 높게 나타남
- 특히, 가구규모가 줄어들수록 인터넷중독 고위험군 비율은 증가하였고, 1인 가구의 고위험군(3.3%)은 대가족 고위험군(1.6%)의 2배 이상 높게 조사됨

<그림 2-15> 가구규모별 인터넷중독률(%)

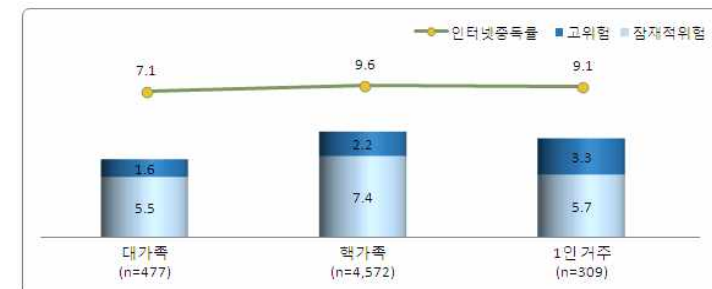

9) 지역별 인터넷중독률

서울의 인터넷중독률 9.2%, 중독률 상위 3개 지역은 대도시

- 서울의 인터넷중독률이 9.2%(중독자 수 588천명)로 가장 높았으며, 대전 8.8%(87천명), 경기 8.7%(688천명) 순으로 나타나 중독률 상위 3개 지역은 대도시로 조사됨
- 인터넷중독자 수 기준으로 살펴보면, 경기(688천명)가 가장 많았으며, 서울(588천명), 부산(130천명) 순이었음

<그림 2-16> 지역별 인터넷중독률(%)

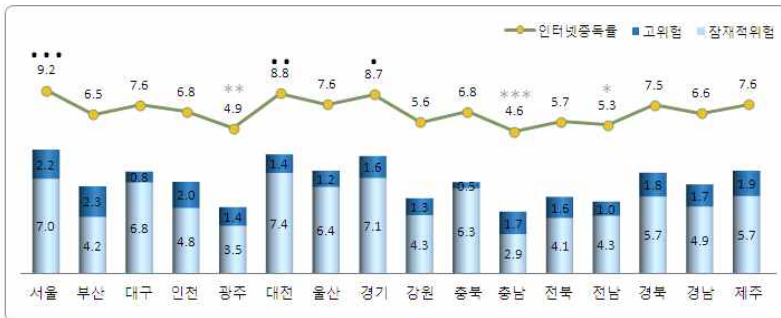

※ : 인터넷중독률 상위 3개 지역, * : 인터넷중독률 하위 3개 지역

<표 2-2> 지역별 인터넷중독자 수(천 명)

구분	인터넷중독자	고위험사용자	잠재적위험사용자
전체	2,339	516	1,823
서울	588	139	448
부산	130	46	84
대구	112	12	100
인천	118	34	84
광주	47	13	34
대전	87	14	73
울산	55	9	46
경기	688	129	559
강원	46	10	35
충북	58	4	54
충남	51	19	33
전북	54	15	39
전남	49	9	39
경북	106	25	81
경남	126	31	94
제주	25	6	19

10) 스마트폰 이용여부에 따른 인터넷중독률

스마트폰 이용자의 인터넷중독률 9.1%로 비이용자 6.8% 보다 크게 높아

- 스마트폰 이용자의 인터넷중독률은 9.1%로 비이용자(6.8%) 보다 2.3%p 높게 나타남
- 청소년과 성인 모두 스마트폰 이용자의 중독률이 비이용자 보다 높음

<그림 2-17> 스마트폰 이용여부에 따른 인터넷중독률(%)

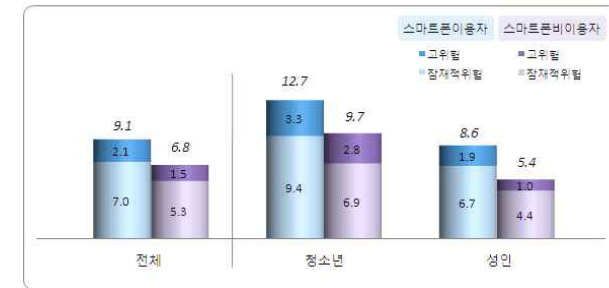

<그림 2-18> 스마트폰 이용여부별 인터넷중독 구성비(%)

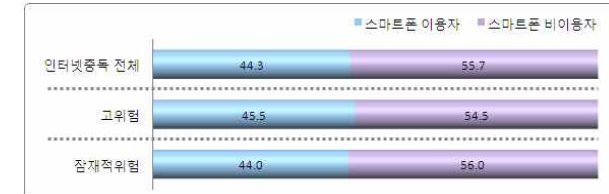

<그림 2-19> 스마트폰 이용여부에 따른 대상별 인터넷중독 구성비(%)

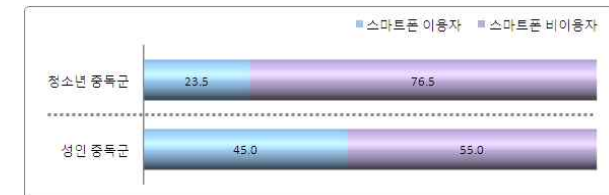

<그림 2-20> 스마트폰 이용여부에 따른 성별 인터넷중독 구성비(%)

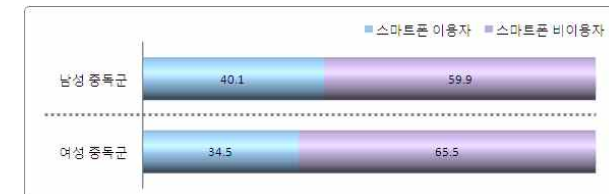

2. 인터넷중독 취약계층

1) 소득별 인터넷중독률

가구소득(월평균) 100~200만원 미만의 인터넷중독률 9.1%

- 저소득층(월평균 가구소득 200만원 미만)의 인터넷중독률이 평균 9.0%로 나타난데 반해, 500만원 이상 가구의 인터넷중독률은 6.4%로 가구소득별 중독 위험이 차이남
- 소득구간별로는 월평균 가구소득 100~200만원 미만 가구의 인터넷중독률이 9.1%로 가장 높게 나타났는데, 이들 가구 청소년자녀의 경우 중독률이 13.9%로 매우 높음
- 저소득층 성인 인터넷중독률도 8.5%(월평균 가구소득 100만원 미만), 8.1%(월평균 가구 소득 100~200만원 미만)로 높게 나타남

<그림 2-21> 소득별 인터넷중독률(%)



2) 한부모가정 인터넷중독률

한부모가정 자녀의 인터넷중독률 10.5%

- 한부모가정 자녀의 인터넷중독률은 10.5%로 양부모가정 자녀의 중독률(9.8%) 보다 0.7%p 높게 나타남

<그림 2-22> 한부모가정 인터넷중독률(%)



3) 다문화가정 인터넷중독률

다문화가정 자녀의 인터넷중독률 11.1%

- 다문화가정 자녀의 인터넷중독률이 11.1%로 다문화가정이 아닌 자녀의 중독률 9.7%에 비해 1.4%p 높게 나타남

<그림 2-23> 다문화가정 인터넷중독률(%)



4) 맞벌이가정 인터넷중독률

맞벌이가정 자녀의 인터넷중독률 10.4%

- 맞벌이가정 자녀의 인터넷중독률은 10.4%로 외벌이가정 자녀(9.3%) 보다 1.1%p 높게 나타남

<그림 2-24> 맞벌이가정 인터넷중독률(%)

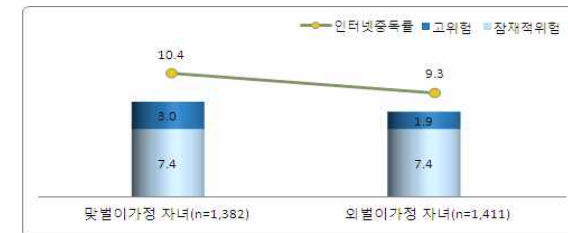

5) 청소년 인터넷중독 취약계층 현황

저소득층, 다문화가정, 한부모가정 청소년 인터넷중독에 취약

- 청소년 중독률 10.4% 대비, 저소득층(가구소득 200만원 미만)(13.0%), 다문화가정(14.2%), 한부모가정(10.5%) 청소년의 인터넷중독률이 상대적으로 높게 조사됨

<그림 2-25> 청소년 인터넷중독 취약계층(%)



6) 유아동 및 청소년 인터넷중독 취약계층 비교

저소득 및 다문화가정 자녀 인터넷중독에 취약

- 유아동 및 청소년 전체 중독률 9.8% 대비, 다문화가정(11.1%) 자녀의 중독률이 가장 높게 나타났고, 저소득층(가구소득 200만원 미만)(10.8%), 한부모가정(10.5%), 맞벌이가정(10.4%) 자녀의 인터넷중독 위험이 높은 것으로 조사됨

<그림 2-26> 유아동 및 청소년 인터넷중독 취약계층(%)



7) 성인 인터넷중독 취약계층 비교

성인 학생 및 무직자 인터넷중독에 취약

- 성인 전체 중독률 6.8% 대비, 대학생(11.0%)의 중독률이 가장 높게 나타났고, 무직자(10.1%), 미혼자(8.7%), 저소득층(가구소득 100만원 미만) 성인(8.5%)의 인터넷중독 위험이 높은 것으로 나타남

<그림 2-27> 성인 인터넷중독 취약계층(%)



3. 인터넷 이용행태

1) 인터넷 이용목적

인터넷중독자의 인터넷 주 이용목적은 온라인게임(41.3%)

- 일반사용자는 뉴스검색(43.0%) 등 주로 정보 획득을 위해 인터넷을 이용하는데 반해, 인터넷 중독자의 주 이용목적은 온라인게임(41.3%)으로 나타남
- 온라인게임 주 이용목적 비율을 대상별로 살펴보면, 유아동(69.4%)이 가장 높았고 청소년(54.0%), 성인(23.8%) 순으로 나타나 연령이 낮을수록 게임이용 목적으로 인터넷을 이용하는 것으로 조사됨

<그림 2-28> 인터넷 주 이용목적(복수응답, %)

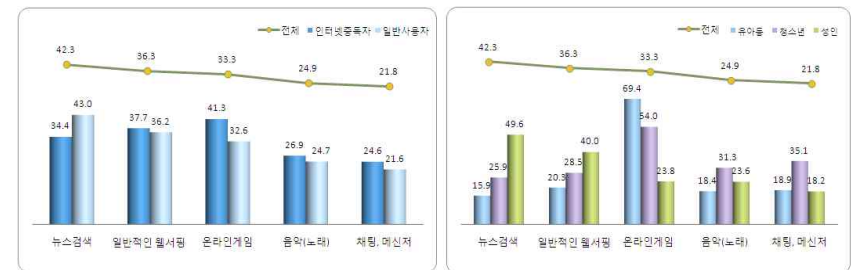

※ 상위 5개 서비스만 제시

인터넷중독 고위험군의 56.4%는 온라인게임을 주 목적으로 인터넷 이용

- 인터넷중독 고위험군의 56.4%는 온라인게임을 주 목적으로 인터넷을 이용하는 것으로 나타나 잠재적위험군 37.1%에 비해 차이가 나타남
- 유아동 고위험군의 경우 100.0% 게임 이용을 주 목적으로 인터넷 이용하는 것으로 조사됨

<그림 2-29> 인터넷 주 이용목적 중 온라인게임 대상별 비교(중복응답, %)



2) 인터넷 이용시간

인터넷중독 고위험군, 1일 평균 인터넷 3.3시간 이용

- 1일 평균 인터넷 이용시간은 고위험군이 3.3시간으로 가장 장시간 이용하였으며, 잠재적 위험군 2.5시간, 일반사용자군 1.9시간으로 나타남

<그림 2-30> 인터넷중독 수준별, 대상별 인터넷 이용시간(시간)



3) 인터넷 최초 이용시기

인터넷중독자의 33.7%가 만10세 이전에 인터넷을 처음 이용

- 인터넷중독자의 33.7%가 만10세 이전에 인터넷을 처음 이용한 것으로 나타났고, 중독자의 65.1%는 만15세 이전에 이용한 것으로 조사됨

<그림 2-31> 인터넷중독 수준별 인터넷 최초 이용시기(%)



4) 주요 인터넷 서비스 유형별 이용행태

온라인게임 : 인터넷중독 고위험군 롤플레이스게임(46.4%) 주로 이용

- 인터넷중독자 전체적으로는 전략시뮬레이션 게임(48.9%)을 주로 이용하는 것으로 나타났으나, 고위험군의 경우에는 롤플레이스게임(46.4%)과 1인칭슈팅게임(46.3%)을 가장 많이 이용하는 것으로 조사됨

<그림 2-32> 인터넷중독 수준별 주 이용 온라인게임 비율(%)

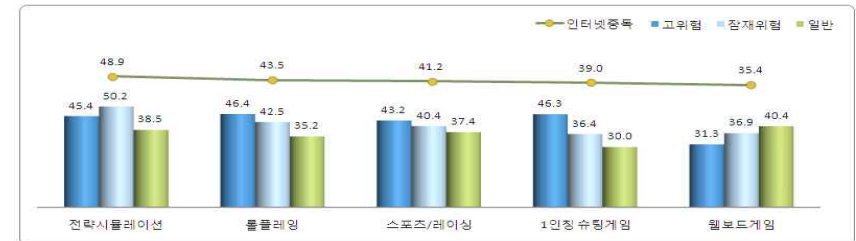

성인용 콘텐츠 : 성인용 콘텐츠 이용자 중 심리적 어려움 경험 58.8%

- 성인용 콘텐츠 이용자의 절반 이상은(58.8%) 심리적 어려움을 경험하는 것으로 나타남

<그림 2-33> 성인용 콘텐츠 이용 역기능(%)

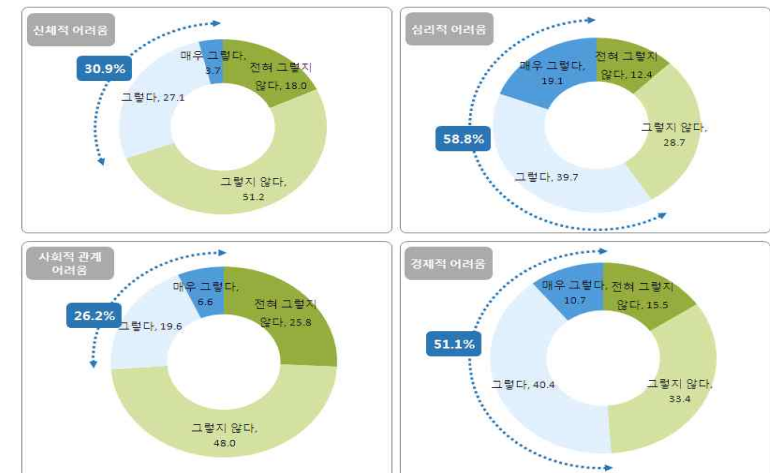

온라인 도박 : 온라인 도박 이용자의 79.0% 심리적 어려움 경험

- 온라인 도박 이용자의 79.0%는 심리적 어려움을 겪고 있고, 경제적 어려움을 경험하는 비율도 71.0%로 높게 나타남

<그림 2-34> 온라인 도박 이용 역기능(%)



4. 인터넷중독 인식

1) 인터넷중독 인지도 및 인지경로

'인터넷중독' 용어 알고 있다 86.1%

- '인터넷중독'이라는 용어를 들어본 적이 있는 경우는 전체의 86.1%로 인지도가 높게 나타남

<그림 2-35> 인터넷중독 인지도(%)

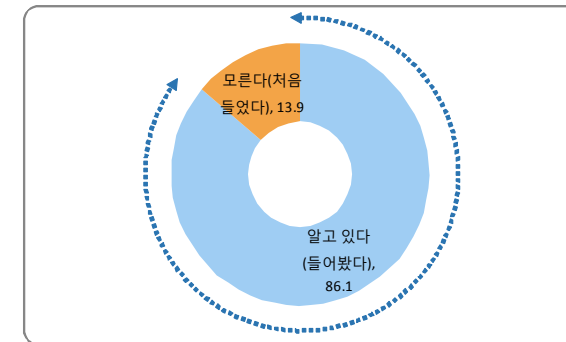

- '인터넷중독' 용어를 'TV'를 통해서 들어본 경험이 87.2%로 가장 많고, 그 다음으로 인터넷 51.4%, 학교 혹은 직장 35.5% 순으로 나타남

<그림 2-36> 인터넷중독 인지 경로(%)



2) 인터넷중독 심각성 인식

인터넷중독 문제 심각하다 81.4% 인식

- 인터넷중독 문제의 심각성에 대해 '심각하다'는 인식이 81.4%로 높게 나타남

<그림 2-37> 인터넷중독 인지도(%)

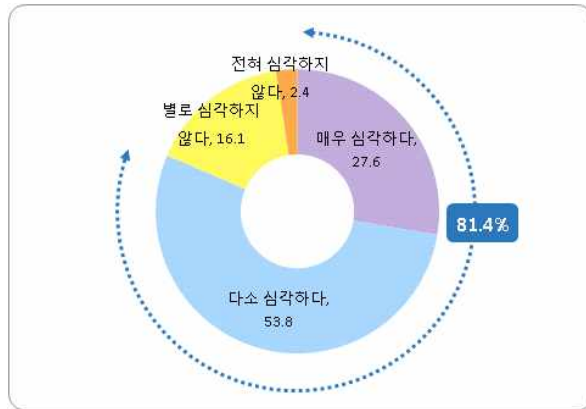

- 인터넷중독 해소를 위해 가장 중요한 역할을 해야 하는 주체로 본인(85.9%) 및 가족(70.4%)의 미시체계의 중요성이 높게 나타남
- 다음으로 각급학교(47.6%), 기업(25.7%), 의료기관(23.1%) 등 중간체계를 보고하였고, 정부(17.9%) 및 공공기관(8.1%) 등 정책수행기관에 대한 중요 주체 인식도 비교적 높게 나타남

<그림 2-38> 인터넷중독 해소를 위한 중요 주체(%)



5. 스마트폰중독률

만10세~49세 스마트폰 이용자 중 스마트폰중독률 8.4%

- 표준화된 스마트폰중독 진단척도(S-척도)를 통해 중독률을 조사한 결과, 만10세~49세 스마트폰 이용자(n=3,740)의 스마트폰중독률은 8.4%로 나타났고, 이 중 고위험사용자는 1.2%임
- 연령별로는 청소년(11.4%)이 성인(7.9%) 보다, 성별로는 여성(8.6%)이 남성(8.2%) 보다 높게 나타남

<그림 2-39> 스마트폰중독률(%)

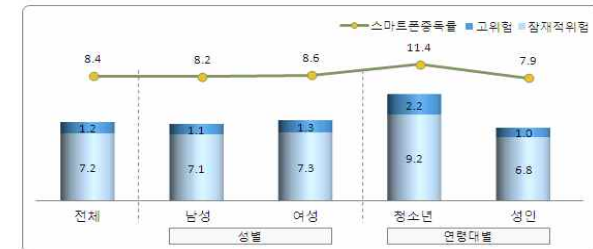

스마트폰중독률(8.4%), 인터넷중독률(7.7%) 보다 높아

- 인터넷중독률(만10~49세 기준)은 남성(8.9%)이 여성(6.3%) 보다 높은데 반해, 스마트폰 중독률은 여성(8.6%)이 남성(8.2%) 보다 높게 나타남
- 인터넷중독자의 25.0%가 스마트폰중독으로 나타났는데 특히, 인터넷중독 고위험군은 거의 절반가량(43.8%)이 스마트폰중독 특성을 보임

<그림 2-40> 연령별(만10세~49세) 인터넷·스마트폰 중독률 비교(단위:%)

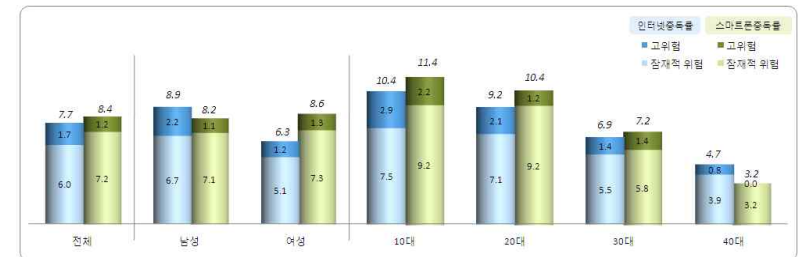

<그림 2-41> 인터넷중독(만10세~49세 기준) 중 스마트폰중독 구성비(%)



6. 스마트폰 이용행태

인터넷중독자의 스마트폰 주 이용목적은 채팅, 메신저

- ❖ 인터넷중독자 및 일반사용자 모두 채팅 및 메신저 이용목적으로 스마트폰을 가장 많이 이용하는 것으로 나타남

<그림 2-42> 청소년 인터넷중독 수준별 스마트폰 주 이용목적(중복응답, %)

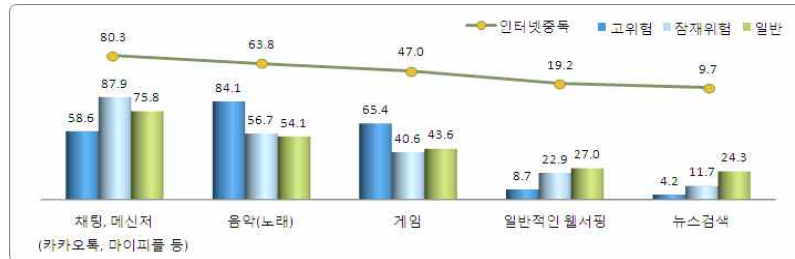

<그림 2-43> 성인 인터넷중독 수준별 스마트폰 주 이용목적(중복응답, %)



- ❖ 인터넷중독과 동일하게 스마트폰중독자도 채팅 및 메신저가 스마트폰 주 이용목적으로 나타남

<그림 2-44> 스마트폰중독 및 대상별 스마트폰 주 이용목적(중복응답, %)

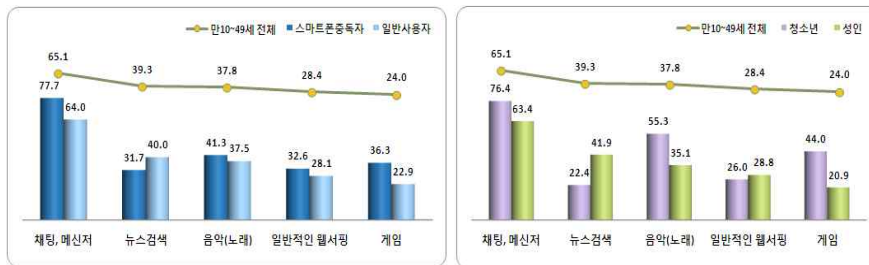

7. SNS 과다사용 인식

인터넷중독자 1일 평균 68분 정도 SNS 이용

- ❖ 인터넷중독자는 1일 평균 3.5회, 68분 SNS를 이용하는 것으로 나타나 일반사용자 3.3회, 50.2분보다 사용량이 많음

<그림 2-45> SNS 1일 평균 이용 횟수 및 시간(회, 분)



인터넷중독자의 17.9% SNS 과다사용 인식

- ❖ SNS 이용자 중 인터넷중독자(17.9%)가 일반사용자(9.0%) 보다 SNS 과다사용 비율이 높게 나타남

<그림 2-46> 인터넷중독자의 SNS 과다사용 인식(%)



8. 사이버범죄 유형별 가해 현황

인터넷중독 고위험군의 9.3% 비방 및 허위사실 유포 등 댓글 작성 경험

- 인터넷중독자의 사이버범죄 가해 경험률은 1.3%로 일반사용자 0.8% 보다 높게 나타남
- 특히, 인터넷중독 고위험군의 9.3%가 욕설, 비방, 허위사실유포 등의 댓글이나 게시물 작성한 경험이 있는 것으로 나타남

<그림 2-47> 사이버범죄 가해 경험률(%)

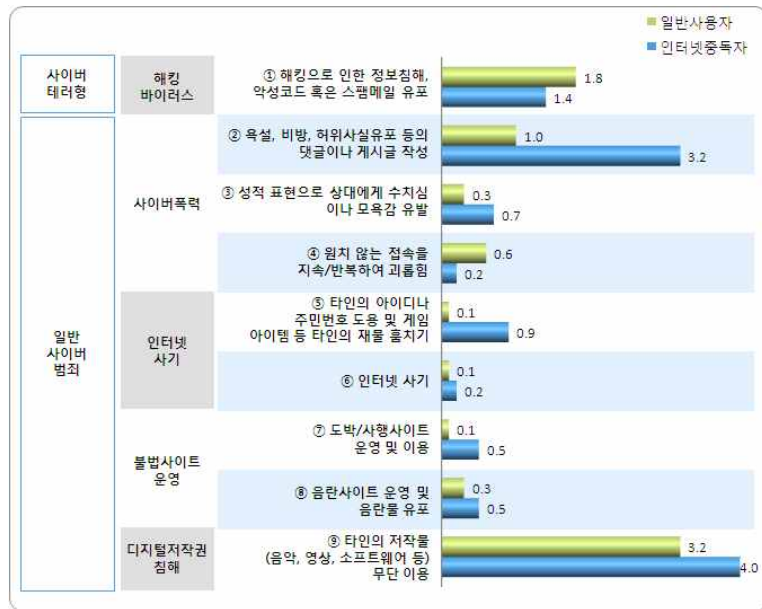

<표 2-3> 사이버범죄 가해 경험률(%)

구분	사이버 테러형	일반 사이버범죄								
		사이버 폭력				인터넷 사기		불법사이트 운영		디지털 저작권 침해
		①	②	③	④	⑤	⑥	⑦	⑧	⑨
인터넷 중독 진단결과	전체	1.8	1.1	0.3	0.6	0.2	0.1	0.1	0.3	3.2
	일반사용자군	1.8	1.0	0.3	0.6	0.1	0.1	0.1	0.3	3.2
	인터넷중독자	1.4	3.2	0.7	0.2	0.9	0.2	0.5	0.5	4.0
	고위험사용자	1.3	9.3	1.5	0.4	2.3	-	0.5	1.5	3.1
연령대별	잠재적위험사용자	1.4	1.4	0.4	0.1	0.5	0.3	0.5	0.3	4.2
	청소년	1.0	1.6	0.3	0.4	0.4	0.0	0.1	0.2	3.1
	성인	2.0	1.0	0.3	0.7	0.1	0.1	0.1	0.3	3.3

9. 사이버범죄 유형별 피해 현황

인터넷중독자의 7.8% 원치않는 접속을 지속·반복하여 괴롭힘을 당한 경험있음

- 인터넷중독자의 사이버범죄 피해 경험률은 5.9%로 일반사용자 4.0% 보다 높게 나타남
- 인터넷중독자의 사이버범죄 피해 경험률은 해킹으로 인한 정보침해, 악성코드 혹은 스팸 메일 유포가 22.3%로 가장 높았으며, 원치않는 접속을 지속·반복하여 괴롭힘을 당한 경험이 7.8%로 조사됨

<그림 2-48> 사이버범죄 피해 경험률(%)

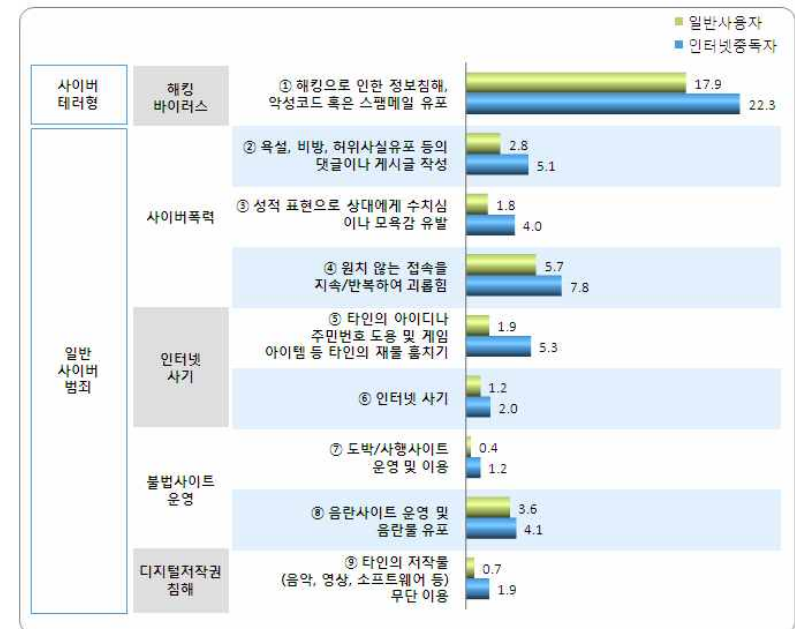

<표 2-4> 사이버범죄 피해 경험률(%)

구분	사이버 테러형	일반 사이버범죄								
		사이버 폭력				인터넷 사기		불법사이트 운영		디지털 저작권 침해
		①	②	③	④	⑤	⑥	⑦	⑧	⑨
인터넷 중독 진단결과	전체	18.2	3.0	1.9	5.8	2.1	1.2	0.5	3.6	0.8
	일반사용자군	17.9	2.8	1.8	5.7	1.9	1.2	0.4	3.6	0.7
	인터넷중독자	22.3	5.1	4.0	7.8	5.3	2.0	1.2	4.1	1.9
	고위험사용자	14.5	3.2	1.4	5.1	2.2	0.7	0.2	2.4	0.8
연령대별	잠재적위험사용자	19.3	3.0	2.1	6.1	2.1	1.4	0.5	4.0	0.8
	청소년	28.8	9.8	6.7	9.0	5.7	4.6	1.5	9.7	6.7
	성인	20.4	3.7	3.2	7.4	5.1	1.2	1.1	2.4	0.5

제3장 조사 결과 분석

제1절 인터넷중독 현황

1. 인터넷중독 현황

1) 연도별 인터넷중독률 및 중독자 수

- 2011년 만5세~49세 인터넷이용자 중 인터넷중독률은 7.7%이고 인터넷중독자 수는 2,339천명으로 전년대비 중독률은 0.3%p 감소하였으나 조사대상 연령 확대로 인해 중독자 수는 596천명 증가함
- 특히, 전체 인터넷중독군 중 상담치료가 필요한 인터넷중독 고위험군의 비율이 전년대비 0.3%p 증가한 1.7%로 나타나 최근 5년내 처음으로 증가함

<그림 3-1> 연도별 인터넷중독자 수(천 명)



- ※ 1) 2011년부터 조사대상 연령 확대 : 만5~49세(유아동 만5~9세, 청소년 만10~19세, 성인 만20~49세)
[2004년~2010년 : 만9~39세(청소년 만9~19세, 성인 만20~39세)]
- 2) 2011년부터 스마트기기를 통한 인터넷이용 포함(2010년까지 PC기반 인터넷이용에 근거하여 조사)
- ※ 2006년부터 국가통계승인, 인터넷중독 진단척도 청소년용과 성인용으로 구분하여 실시
(2004년~2005년 : 성인용 인터넷중독 진단척도 미개발, 청소년용 인터넷중독 진단척도 공통 활용)

<그림 3-2> 연도별 인터넷중독자 수(천 명)



※ 2011년 인터넷중독자 수는 조사대상 연령 확대에 의한 단순증가분이 포함되어 전년대와 단순비교 불가

- 청소년(만10세~19세) 인터넷중독률은 10.4%로 전년대비 2.0%p 감소하였으나 여전히 전체 연령대 중 가장 높게 나타남
- 저연령층의 인터넷이용률 증가추세를 고려하여 조사개시 이후 처음 조사한 유아동 인터넷중독률이 7.9%(중독자 수 160천명)로 나타나 성인 인터넷중독률 6.8%(중독자 수 1,501천명) 보다 높은 것으로 조사됨
- 성인 인터넷중독률은 최근 5년내 가장 높게 나타났고, 성인 고위험군은 전년 0.7% 대비 2배 증가한 1.4%로 나타남

<그림 3-3> 연도별 대상별 인터넷중독률(%)

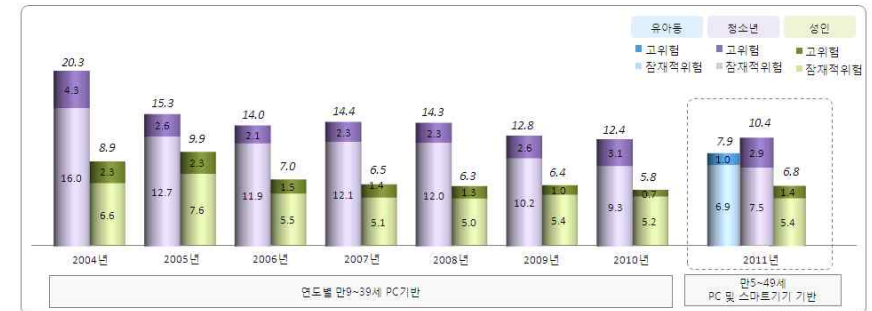

<표 3-1> 연도별 인터넷중독률 및 중독자 수

구분	'04년		'05년		'06년		'07년		'08년		'09년		'10년		'11년	
	중독률	중독자 수	중독률	중독자 수	중독률	중독자 수	중독률	중독자 수	중독률	중독자 수	중독률	중독자 수	중독률	중독자 수	중독률	중독자 수
전 체	14.6	3,228	12.6	2,862	9.2	2,074	9.1	2,042	8.8	1,999	8.5	1,913	8.0	1,743	7.7	2,339
유아동	-	-	-	-	-	-	-	-	-	-	-	-	-	-	7.9	160
청소년	20.3	1,537	15.3	1,170	14.0	980	14.4	1,047	14.3	1,035	12.8	938	12.4	877	10.4	677
성 인	8.9	1,691	9.9	1,692	7.0	1,094	6.5	995	6.3	964	6.4	975	5.8	866	6.8	1,501

※ 2010년까지 조사대상은 만9~39세로, 청소년(만9~만19세), 성인(만20~만29세)으로 구분함.

2011년 조사대상은 만5~49세로 확대되었으며, 유아동(만5~만9세), 청소년(만10~만19세), 성인(만20~만49세)로 구분함

<표 3-2> 연령구분별 인터넷중독률 및 중독자 수

(단위: %, 천 명)

구분		인터넷중독률(A+B)		고위험사용자군(A)		잠재적위험사용자군(B)	
		중독률	중독자 수	중독률	중독자 수	중독률	중독자 수
'11년	전 체	7.7	2,339	1.7	516	6.0	1,823
	유아동	7.9	160	1.0	20	6.9	140
	청소년	10.4	677	2.9	187	7.5	490
	성 인	6.8	1,501	1.4	309	5.4	1,192
'10년	전 체	8.0	1,743	1.4	317	6.5	1,426
	청소년	12.4	877	3.1	218	9.3	659
	성 인	5.8	866	0.7	99	5.2	766

2) 연령별 인터넷중독률 및 중독자 수

- 전 연령대 중 10대의 인터넷중독률이 10.4%(중독자 수 677천 명)로 가장 높았으며, 이들의 고위험군 비율도 2.9%로 가장 높게 나타남
- 10대 다음으로는 20대의 중독률이 9.2%로 높았고, 만5세~9세 7.9%, 30대 6.9% 순으로 조사됨
- 중년층의 인터넷이용률 증가추세를 고려하여 금년도 처음 조사한 40대의 중독률은 4.7%(중독자 수 344천명)로 나타남

<그림 3-4> 연령별 인터넷중독률(%)

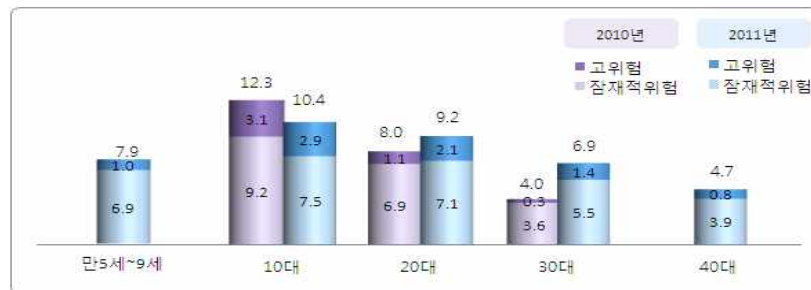

※ 만5세~9세 및 40대 구간은 2011년 신규 조사구간으로 전년도 비교치 없음

<그림 3-5> 연령별 인터넷중독자 수(천 명)



<표 3-3> 연령별 인터넷중독률 비교

(단위: %, 천 명)

구분		인터넷중독률		고위험사용자군		잠재적위험사용자군	
		중독률	중독자 수	중독률	중독자 수	중독률	중독자 수
'11년	유아동	7.9	160	1.0	20	6.9	140
	만5세~9세	7.9	160	1.0	20	6.9	140
	청소년	10.4	677	2.9	187	7.5	490
	만10세~14세	10.1	311	2.9	91	7.2	221
	만15세~19세	10.7	366	2.8	97	7.9	269
	성인	6.8	1,501	1.4	309	5.4	1192
	만20세~24세	10.9	338	2.8	86	8.1	252
	만25세~29세	7.7	274	1.5	54	6.2	220
	만30세~34세	6.6	255	1.6	60	5.1	195
	만35세~39세	7.1	290	1.2	49	5.9	241
	만40세~44세	4.9	184	0.7	27	4.2	157
	만45세~49세	4.4	160	0.9	31	3.6	129
'10년	청소년	12.4	877	3.1	218	9.3	659
	만 9세~12세	14.0	337	3.4	82	10.6	255
	만13세~15세	11.8	230	2.1	42	9.6	188
	만16세~19세	11.4	310	3.5	94	7.9	216
	성인	5.8	866	0.7	99	5.2	766
	만20세~24세	10.0	312	1.3	40	8.7	271
	만25세~29세	6.3	235	0.9	32	5.5	202
	만30세~34세	4.7	180	0.5	19	4.2	161
만35세~39세	3.3	140	0.2	8	3.1	132	

3) 성별 인터넷중독률 및 중독자 수

- 남성의 인터넷중독률은 9.1%(중독자 수 1,451천명)로 여성 6.1%(중독자 수 888천명) 보다 3.0%p 높은 것으로 나타남
- 인터넷중독 고위험군의 경우, 남성이 2.2%로 여성 1.2%의 거의 2배 수준임

<그림 3-6> 성별 인터넷중독률(%)



<그림 3-7> 성별 인터넷중독자 수(천 명)



<표 3-4> 성별 인터넷중독률 비교

(단위: %, 천 명)

구분		인터넷중독률		고위험사용자군		잠재적 위험사용자군	
		중독률	중독자 수	중독률	중독자 수	중독률	중독자 수
'11년	남자	9.1	1,451	2.2	346	6.9	1,105
	여자	6.1	888	1.2	170	5.0	718
'10년	남자	8.9	1,020	1.6	180	7.4	840
	여자	6.9	723	1.3	137	5.6	586

4) 학령별 인터넷중독률 및 중독자 수

- 학령별로 고등학생의 인터넷중독률이 12.4%로 가장 높게 나타났는데 특히, 고등학생의 4.1%는 고위험군으로 초중학생 고위험군(2.1%) 보다 2배 정도 높게 나타남. 고등학생 중독률이 높은 것은 성인 인터넷중독 문제로 이어질 수 있어 우려가 됨
- 대학생 중독률(11.0%)이 두 번째로 높게 나타났으며, 다음으로 초등학생(10.0%), 중학생 (8.6%) 순이었음

<그림 3-8> 학령별 인터넷중독률(%)



※ '유치원(어린이집 포함)' 구간은 2011년 신규 조사구간으로 전년도 비교치 없음

- 성인 고졸이하 학력자 중 고위험군은 1.6%로 전년 0.8% 대비 2배 증가함

<그림 3-9> 성인 학력별 인터넷중독률(%)

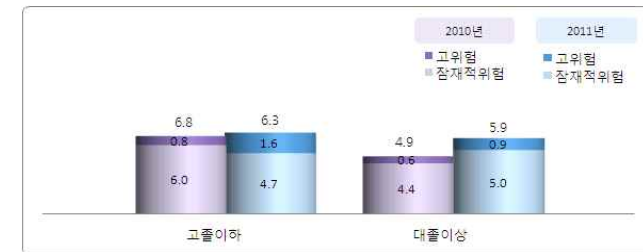

<표 3-5> 학령 및 학력별 인터넷중독률

(단위: %)

구분		학령					학력	
		유치원 (어린이집)	초등학생	중학생	고등학생	대학생	고졸 이하	대졸 이상
'11년	인터넷중독률	3.6	10.0	8.6	12.4	11.0	6.3	5.9
	고위험사용자군	-	2.1	2.1	4.1	2.0	1.6	0.9
	잠재적위험사용자군	3.6	7.9	6.5	8.3	9.0	4.7	5.0
'10년	인터넷중독률	-	13.7	12.2	10.0	17.9	6.8	4.9
	고위험사용자군	-	3.2	2.3	3.0	5.9	0.8	0.6
	잠재적위험사용자군	-	10.5	9.9	6.9	12.0	6.0	4.4

5) 직업별 인터넷중독률 및 중독자 수

- 성인 학생의 인터넷중독률이 10.3%로 가장 높았고, 무직자의 중독률이 10.1%, 생산 관련직 8.2% 순으로 나타남
- 특히, 무직자의 경우 인터넷중독 고위험군 비율이 6.0%로 나타나 매우 심각함

<그림 3-10> 직업별 인터넷중독률(%)

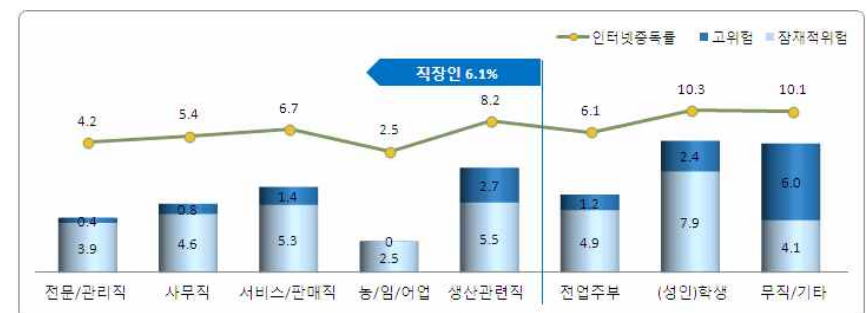

※ 농/임/어업 직업의 조사 사례 수(n=53)는 매우 적으므로 해석 시 주의를 요함

6) 가족구성별 인터넷중독률 및 중독자 수

- 핵가족(9.6%) 및 1인 가구(9.1%)의 중독률이 대가족(7.1%) 보다 2.0%p 이상 높게 나타남
- 특히, 가구규모가 줄어들수록 인터넷중독 고위험군 비율은 증가하였고, 1인 가구의 고위험군(3.3%)은 대가족 고위험군(1.6%)의 2배 이상 높게 조사됨

<그림 3-11> 가구규모별 인터넷중독률(%)

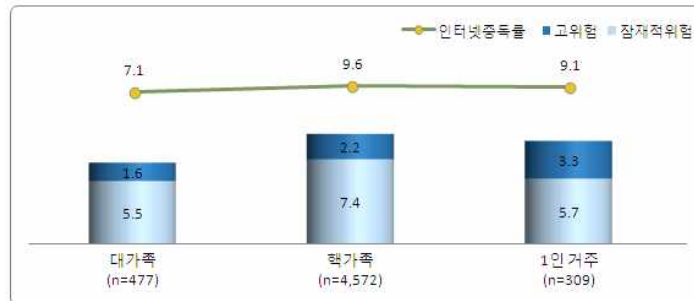

7) 지역별 인터넷중독률 및 중독자 수

- 서울의 인터넷중독률이 9.2%(중독자 수 588천명)로 가장 높았으며, 대전 8.8%(87천명), 경기 8.7%(688천명) 순으로 나타나 중독률 상위 3개 지역은 대도시로 조사됨
- 인터넷중독자 수 기준으로 살펴보면, 경기(688천명)가 가장 많았으며, 서울(588천명), 부산(130천명) 순이었음

<그림 3-12> 지역별 인터넷중독률(%)

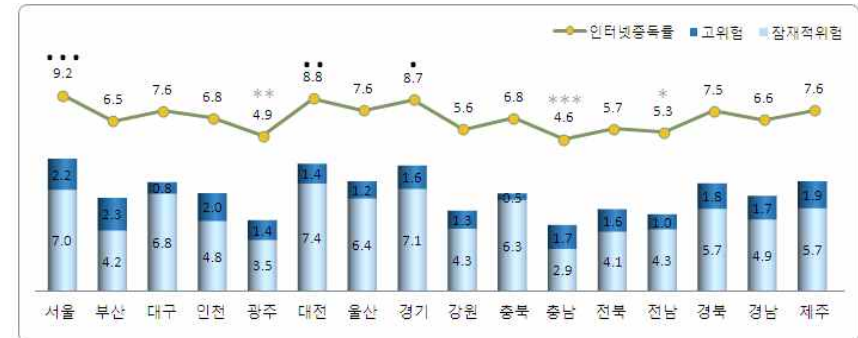

※ : 인터넷중독률 상위 3개 지역, * : 인터넷중독률 하위 3개 지역

<표 3-6> 지역별 인터넷중독자 수

(단위: 천 명)

구분	서울	부산	대구	인천	광주	대전	울산	경기	강원	충북	충남	전북	전남	경북	경남	제주
인터넷중독자	588	130	112	118	47	87	55	688	46	58	51	54	49	106	126	25
고위험사용자	139	46	12	34	13	14	9	129	10	4	19	15	9	25	31	6
잠재적위험사용자	448	84	100	84	34	73	46	559	35	54	33	39	39	81	94	19

8) 스마트폰 이용여부별 인터넷중독률 및 중독자 수

- 스마트폰 이용자의 인터넷중독률은 9.1%로 비이용자(6.8%) 보다 2.3%p 높게 나타남
- 청소년과 성인 모두 스마트폰 이용자의 중독률이 비이용자 보다 높음

<그림 3-13> 스마트폰 이용여부에 따른 인터넷중독률(%)



<그림 3-14> 스마트폰 이용여부별 인터넷중독 구성비(%)

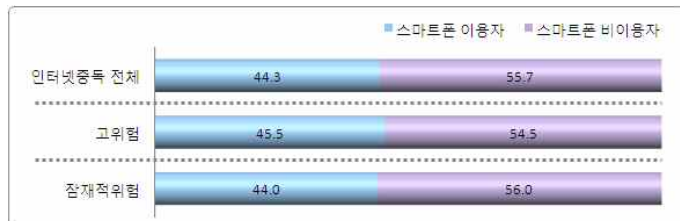

<그림 3-15> 스마트폰 이용여부에 따른 대상별 인터넷중독 구성비(%)



<그림 3-16> 스마트폰 이용여부에 따른 성별 인터넷중독 구성비(%)



2. 인터넷중독 취약계층

- 저소득층(월평균 가구소득 200만원 미만)의 인터넷중독률이 평균 9.0%로 나타난데 반해, 500만원 이상 가구의 인터넷중독률은 6.4%로 가구소득별 중독 위험이 차이남
- 소득구간별로는 월평균 가구소득 100~200만원 미만 가구의 인터넷중독률이 9.1%로 가장 높게 나타났는데, 이들 가구 청소년자녀의 경우 중독률이 13.9%로 매우 높음
- 저소득층 성인 인터넷중독률도 8.5%(월평균 가구소득 100만원 미만), 8.1%(월평균 가구소득 100~200만원 미만)로 높게 나타남

<그림 3-17> 소득별 인터넷중독률(%)



- 한부모가정 자녀의 인터넷중독률은 10.5%로 양부모가정 자녀의 중독률(9.8%) 보다 0.7%p 높게 나타남

<그림 3-18> 한부모가정 인터넷중독률(%)

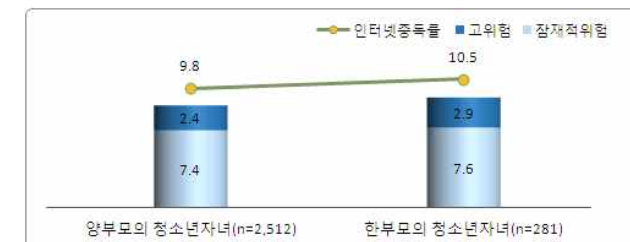

- 다문화가정 자녀의 인터넷중독률이 11.1%로 다문화가정이 아닌 자녀의 중독률 9.7%에 비해 1.4%p 높게 나타남

<그림 3-19> 다문화가정 인터넷중독률(%)

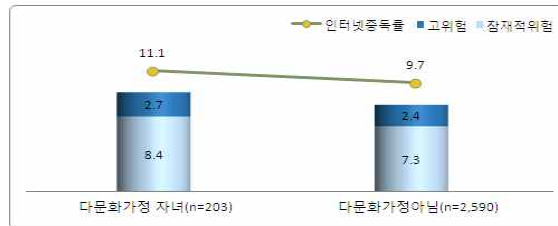

- 맞벌이가정 자녀의 인터넷중독률은 10.4%로 외벌이가정 자녀(9.3%) 보다 1.1%p 높게 나타남

<그림 3-20> 맞벌이가정 인터넷중독률(%)



- 청소년 중독률 10.4% 대비, 저소득층(가구소득 200만원 미만)(13.0%), 다문화가정(14.2%), 한부모가정(10.5%) 청소년의 인터넷중독률이 상대적으로 높게 조사됨

<그림 3-21> 청소년 인터넷중독 취약계층(%)



- 유아동 및 청소년 전체 중독률 9.8% 대비, 다문화가정(11.1%) 자녀의 중독률이 가장 높게 나타났고, 저소득층(가구소득 200만원 미만)(10.8%), 한부모가정(10.5%), 맞벌이가정(10.4%) 자녀의 인터넷중독 위험이 높은 것으로 조사됨

<그림 3-22> 성인 인터넷중독 취약계층(%)

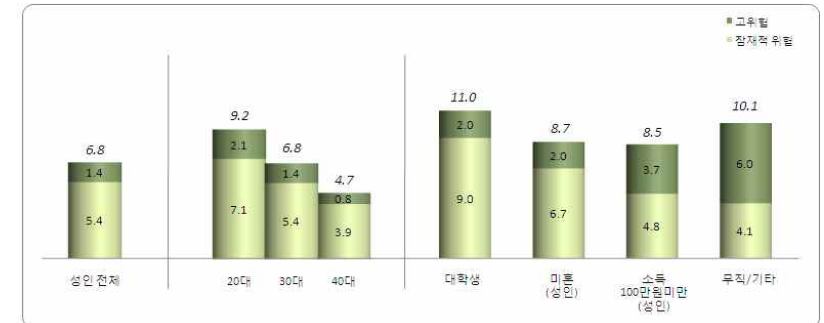

<표 3-7> 2011년 인구특성별 인터넷중독률

		(단위: %)			
구분		사례수	인터넷중독률 (A+B)	고위험 사용자군(A)	잠재적위험 사용자군(B)
전체		10,000	7.7	1.7	6.0
성 별	남성	5,247	9.1	2.2	6.9
	여성	4,753	6.1	1.2	5.0
연령대별	유아동	663	7.9	1.0	6.9
	청소년	2,130	10.4	2.9	7.5
	성인	7,207	6.8	1.4	5.4
연 령 별	만 5~9세	663	7.9	1.0	6.9
	만10~14세	1,012	10.1	2.9	7.2
	만15~19세	1,118	10.7	2.8	7.9
	만20~24세	1,022	10.9	2.8	8.1
	만25~29세	1,165	7.7	1.5	6.2
	만30~34세	1,265	6.6	1.6	5.1
	만35~39세	1,350	7.1	1.2	5.9
	만40~44세	1,223	4.9	0.7	4.2
	만45~49세	1,182	4.4	0.9	3.6
학령별	유치원 또는 어린이집	79	3.6		3.6
	초등학생	1,051	10.0	2.1	7.9
	중학생	737	8.6	2.1	6.5
	고등학생	759	12.4	4.1	8.3
	대학생	1,049	11.0	2.0	9.0
	고졸이하	3,072	6.3	1.6	4.7
	대졸이상	3,253	5.9	0.9	5.0
일하는 사람	전문/관리직	452	4.2	0.4	3.9
	사무직	2,117	5.4	0.8	4.6
	서비스/판매직	1,900	6.7	1.4	5.3
	농/임/어업	53	2.5		2.5
	생산관련직	642	8.2	2.7	5.5
일하지 않는 사람	전업주부	1,065	6.1	1.2	4.9
	학생	3,704	10.3	2.4	7.9
	무직/기타	67	10.1	6.0	4.1

구분		사례수	인터넷중독률 (A+B)	고위험 사용자군(A)	잠재적위험 사용자군(B)
가정형태-청소년	양부모가정	2,512	9.8	2.4	7.4
	한부모가정	281	10.5	2.9	7.6
다문화가정 여부- 청소년	다문화가정	203	11.1	2.7	8.4
	다문화가정 아님	2,590	9.7	2.4	7.3
맞벌이 여부-청소년	맞벌이가정	1,382	10.4	3.0	7.4
	외벌이가정	1,411	9.3	1.9	7.4
결혼여부-성인	미혼	2,887	8.7	2.0	6.6
	기혼	4,298	5.7	1.0	4.7
가족유형- 청소년, 미혼성인	대가족	477	7.1	1.6	5.5
	핵가족	4,572	9.6	2.2	7.4
	조손 가정	264	6.3	1.7	4.6
	혼자 거주	309	9.1	3.3	5.7
	기타	58	9.9	3.9	6.1
소득수준별	100만원 미만	222	8.3	3.9	4.5
	100~200만원 미만	1,242	9.1	2.9	6.2
	200~300만원 미만	2,717	6.8	1.5	5.3
	300~400만원 미만	3,147	7.9	1.5	6.3
	400~500만원 미만	1,796	8.2	1.6	6.7
	500만원 이상	876	6.4	0.8	5.6
지역별	서울	2,098	9.2	2.2	7.0
	부산	661	6.5	2.3	4.2
	대구	486	7.6	0.8	6.8
	인천	569	6.8	2.0	4.8
	광주	316	4.9	1.4	3.5
	대전	321	8.8	1.4	7.4
	울산	239	7.6	1.2	6.4
	경기	2,589	8.7	1.6	7.1
	강원	267	5.6	1.3	4.4
	충북	282	6.8	0.5	6.3
	충남	367	4.6	1.7	2.9
	전북	312	5.7	1.6	4.1
	전남	299	5.3	1.0	4.3
	경북	460	7.5	1.8	5.8
	경남	624	6.6	1.7	4.9
	제주	110	7.6	1.9	5.7

제2절 인터넷 이용 현황

1. 인터넷 이용 시간

- 1일 평균 인터넷 이용시간은 고위험군이 3.3시간으로 가장 장시간 이용하였으며, 잠재적 위험군 2.5시간, 일반사용자군 1.9시간으로 나타남

<그림 3-23> 인터넷중독 수준별, 대상별 인터넷 이용시간(시간)



<표 3-8> 1일 평균 인터넷 이용시간

(단위: %, 시간)

구분	1시간 미만	1시간~2시간 미만	2시간~3시간 미만	3시간~4시간 미만	4시간~5시간 미만	5시간~6시간 미만	6시간 이상	평균 이용 시간
전체	31.0	31.3	17.0	12.1	3.3	2.6	2.6	2.0
인터넷중독 진단결과								
일반사용자군	32.1	31.9	16.5	11.5	3.3	2.3	2.4	1.9
인터넷중독자 평균	18.5	23.8	22.6	19.4	3.9	5.7	6.1	2.7
고위험사용자군	9.3	17.8	26.7	18.7	5.0	11.0	11.5	3.3
잠재적위험사용자군	21.0	25.5	21.4	19.6	3.6	4.2	4.6	2.5
연령대별								
유아등	37.2	39.5	12.8	8.3	0.7	1.0	0.5	1.5
청소년	24.6	31.2	20.7	13.6	3.6	3.2	3.0	2.2
성인	32.4	30.5	16.3	12.0	3.5	2.5	2.7	2.0
학령별								
유치원 또는 어린이집	58.2	33.9	4.4	3.5	-	-	-	1.0
초등학생	30.8	38.9	17.1	9.4	1.4	1.7	0.7	1.7
중학생	27.2	29.0	20.6	13.4	4.1	2.9	2.7	2.1
고등학생	22.9	29.8	20.1	15.0	3.7	3.5	4.9	2.4
대학생	13.0	26.6	23.7	20.6	6.2	6.0	4.0	2.7
연령별								
만5~9세	37.2	39.5	12.8	8.3	0.7	1.0	0.5	1.5
만10~14세	27.7	32.9	21.4	11.0	3.4	1.8	1.7	2.0
만15~19세	21.8	29.6	20.1	16.1	3.7	4.5	4.3	2.4
만20~24세	12.4	26.2	24.2	20.8	5.7	5.8	4.9	2.8
만25~29세	17.2	26.7	24.1	19.6	5.0	3.6	3.8	2.5
만30~34세	28.7	32.5	16.5	11.9	4.6	3.3	2.4	2.1
만35~39세	37.7	33.6	12.7	9.3	2.3	1.8	2.6	1.8
만40~44세	45.8	32.0	11.1	6.4	2.3	0.7	1.6	1.5
만45~49세	48.6	30.9	10.9	6.1	1.6	0.6	1.4	1.4
성별								
남성	23.4	30.9	20.1	14.9	4.0	3.4	3.2	2.3
여성	39.5	31.7	13.6	9.0	2.6	1.7	2.0	1.7

2. 인터넷 이용 장소

- 인터넷중독자(96.0%)와 일반사용자(96.%) 모두 가정에서 인터넷을 가장 많이 이용하는 것으로 나타남
- 인터넷중독자는 PC방, 게임방 등과 같은 상업시설(49.3%)에서의 이용이 많았으며, 일반사용자는 회사(직장)(43.4%)에서의 이용이 상대적으로 많은 것으로 나타남

<그림 3-24> 인터넷 이용 장소 -1+2+3순위(%)

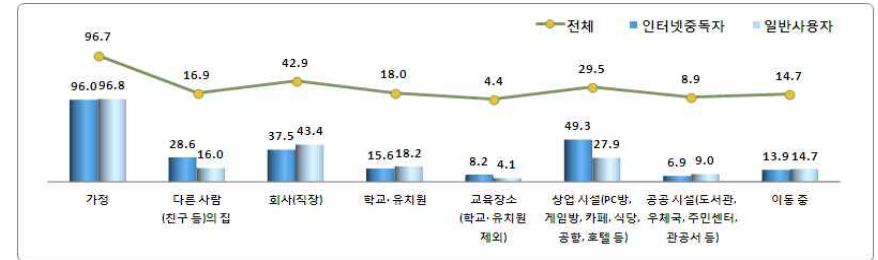

<표 3-9> 인터넷 이용 장소 - 1+2+3순위

(단위: %)

구분	가정	다른 사람 (친구 등)의 집	회사(직장)	학교·유치원	교육장소 (학교·유치원 제외)	상업 시설 (PC방, 게임방, 카페, 식당, 우체국, 주민센터, 공항, 호텔 등)	공공 시설 (도서관, 우체국, 주민센터, 관공서 등)	이동 중
전체	96.7	16.9	42.9	18.0	4.4	29.5	8.9	14.7
인터넷중독 진단결과								
일반사용자군	96.8	16.0	43.4	18.2	4.1	27.9	9.0	14.7
인터넷중독자 평균	96.0	28.6	37.5	15.6	8.2	49.3	6.9	13.9
고위험사용자군	94.7	40.0	25.4	10.1	5.3	64.4	6.7	18.7
잠재적위험사용자군	96.4	25.4	40.9	17.2	9.0	45.0	6.9	12.5
연령대별								
유아등	99.8	36.9	1.8	42.0	6.8	14.1	4.3	0.8
청소년	98.6	34.1	2.4	46.4	6.9	37.8	4.1	8.1
성인	95.9	10.0	58.7	7.4	3.4	28.5	10.7	17.9
학령별								
유치원 또는 어린이집	99.2	23.8	2.2	25.4	5.6	3.9	6.3	1.6
초등학생	98.9	38.2	1.7	47.8	7.1	19.3	3.8	1.5
중학생	99.8	34.5	2.3	46.9	5.8	37.0	2.6	5.8
고등학생	98.1	34.1	2.5	42.8	6.2	46.4	4.9	9.9
대학생	95.7	14.6	9.7	50.8	11.5	45.2	8.4	23.8
연령별								
만5~9세	99.8	36.9	1.8	42.0	6.8	14.1	4.3	0.8
만10~14세	98.8	35.7	2.0	48.3	6.5	31.6	2.9	4.2
만15~19세	98.3	32.6	2.8	44.7	7.4	43.4	5.1	11.6
만20~24세	93.0	13.8	24.7	38.0	8.1	46.1	8.6	27.0
만25~29세	95.0	11.2	67.6	9.3	4.6	40.1	6.8	22.5
만30~34세	97.4	9.4	70.1	0.6	2.0	27.9	9.5	20.8
만35~39세	96.7	8.2	63.7	1.1	2.4	25.3	13.4	15.8
만40~44세	95.6	9.7	61.2	0.6	2.9	19.3	12.6	12.0
만45~49세	96.8	8.7	58.7	0.5	1.5	15.6	12.5	10.9
성별								
남성	96.1	16.2	50.2	18.5	4.5	36.0	7.9	16.6
여성	97.4	17.7	35.0	17.5	4.3	22.4	9.9	12.6

3. 인터넷 이용 용도

- 인터넷을 통해 이용하는 것으로 인터넷중독자는 일반적인 웹서핑(75.7%)을 가장 많이 하는 것으로 나타났으며, 일반사용자는 뉴스검색(79.7%)을 가장 많이 하는 것으로 나타남
- 진단유형별로는 고위험군은 일반적인 웹서핑(82.3%), 잠재적위험군(76.4%)은 뉴스검색을 가장 많이 이용하는 것으로 나타남

<그림 3-25> 인터넷을 통해 이용하는 것 - 상위 5개(%)

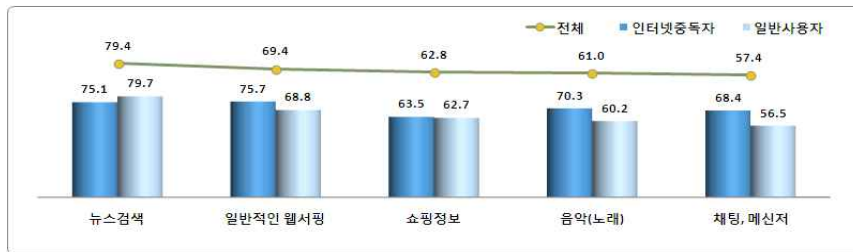

<표 3-10> 인터넷을 통해 이용하는 것 - 상위 5개

(단위: %)

구분		뉴스검색	일반적인 웹서핑	쇼핑정보	음악(노래)	채팅, 메신저
인터넷중독 진단결과	전체	79.4	69.4	62.8	61.0	57.4
	일반사용자군	79.7	68.8	62.7	60.2	56.5
	인터넷중독자 평균	75.1	75.7	63.5	70.3	68.4
	고위험사용자군	70.4	82.3	69.8	70.8	75.2
	잠재적위험사용자군	76.4	73.9	61.7	70.1	66.5
연령대별	유아동	24.9	29.8	11.5	30.1	25.8
	청소년	63.1	57.5	46.4	62.5	63.8
	성인	89.2	76.5	72.3	63.4	58.4
학령별	유치원 또는 어린이집	6.8	18.3	3.7	17.9	3.4
	초등학생	35.3	37.0	20.3	38.8	37.4
	중학생	59.4	51.4	40.9	58.5	61.7
	고등학생	73.9	66.7	57.0	71.9	71.5
	대학생	87.3	82.6	76.3	84.0	84.2
연령별	만5~9세	24.9	29.8	11.5	30.1	25.8
	만10~14세	50.8	47.2	34.5	53.7	55.2
	만15~19세	74.3	66.8	57.2	70.4	71.6
	만20~24세	89.8	81.5	77.9	84.3	83.8
	만25~29세	88.3	81.6	78.3	81.5	78.8
	만30~34세	90.8	79.0	76.2	65.5	64.2
	만35~39세	86.1	73.8	69.6	59.6	52.9
	만40~44세	90.4	75.5	68.1	49.1	42.1
	만45~49세	90.4	68.7	65.0	44.4	33.3
성별	남성	81.7	69.4	56.4	59.3	59.3
	여성	76.9	69.3	69.8	62.9	55.2

- 인터넷의 주 이용용도로 일반사용자는 뉴스검색(43.0%) 등 주로 정보 획득을 위해 인터넷을 이용하는데 반해, 인터넷중독자의 주 이용목적은 온라인게임(41.3%)으로 나타남
- 온라인게임 주 이용목적 비율을 대상별로 살펴보면, 유아동(69.4%)이 가장 높았고 청소년(54.0%), 성인(23.8%) 순으로 나타나 연령이 낮을수록 게임이용 목적으로 인터넷을 이용하는 것으로 조사됨

<그림 3-26> 인터넷 이용 용도 - 1+2+3순위(상위 5개, %)



- 인터넷중독 고위험군의 56.4%는 온라인게임을 주 목적으로 인터넷을 이용하는 것으로 나타나 잠재적위험군 37.1%에 비해 차이가 나타남
- 유아동 고위험군의 경우 100.0% 게임 이용을 주 목적으로 인터넷 이용하는 것으로 조사됨

<그림 3-27> 인터넷 주 이용목적 중 온라인게임 대상별 비교(1+2+3순위, %)



<표 3-11>인터넷 이용 용도 - 1+2+3순위(상위 5개)

(단위: %)

구분	뉴스검색	일반적인 웹서핑	온라인게임 (PC, 노트북 등)	음악(노래)	채팅, 메신저
전체	42.3	36.3	33.3	24.9	21.8
인터넷중독 진단결과	일반사용자군 43.0	36.2	32.6	24.7	21.6
	인터넷중독자 평균 34.4	37.7	41.3	26.9	24.6
	고위험사용자군 27.2	38.7	56.4	23.7	37.3
	잠재적위험사용자군 36.4	37.5	37.1	27.9	21.0
연령대별	유아동 15.9	20.3	69.4	18.4	18.9
	청소년 25.9	28.5	54.0	31.3	35.1
	성인 49.6	40.0	23.8	23.6	18.2
유치원 또는 어린이집	1.9	9.8	69.2	11.8	2.6
학령별	초등학생 19.7	21.7	68.6	20.5	24.3
	중학생 25.3	26.5	59.8	30.5	36.2
	고등학생 26.6	30.4	45.0	39.6	38.6
	대학생 33.7	38.7	28.9	31.4	30.2
연령별	만5~9세 15.9	20.3	69.4	18.4	18.9
	만10~14세 23.9	24.4	65.5	25.9	32.3
	만15~19세 27.8	32.2	43.5	36.3	37.7
	만20~24세 32.0	37.0	28.5	34.9	29.6
	만25~29세 38.1	38.8	26.3	30.3	25.8
	만30~34세 50.6	38.6	22.7	21.6	18.2
	만35~39세 51.4	40.3	21.8	22.1	15.9
	만40~44세 61.4	41.2	20.2	18.6	13.2
	만45~49세 60.8	43.9	24.8	16.0	8.6
성별	남성 46.4	35.8	43.6	21.2	21.4
	여성 37.8	36.8	21.8	28.9	22.4

4. 인터넷 최초 이용 시기

- 인터넷중독자의 33.7%가 만10세 이전에 인터넷을 처음 이용한 것으로 나타났고, 중독자의 65.1%는 만15세 이전에 이용한 것으로 조사됨

<그림 3-28> 인터넷 최초 이용 시기(%)

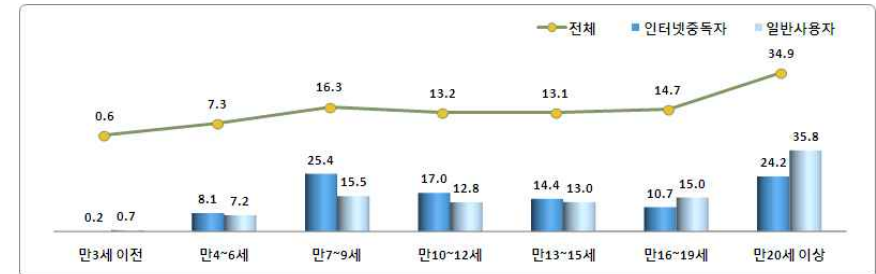

<표 3-12> 인터넷 최초 이용 시기

(단위: %)

구분	만3세 이전	만4~6세	만7~9세	만10~12세	만13~15세	만16~19세	만20세 이상
전체	0.6	7.3	16.3	13.2	13.1	14.7	34.9
인터넷중독 진단결과	일반사용자군 0.7	7.2	15.5	12.8	13.0	15.0	35.8
	인터넷중독자 평균 0.2	8.1	25.4	17.0	14.4	10.7	24.2
	고위험사용자군 -	7.9	30.5	17.6	11.8	11.0	21.2
	잠재적위험사용자군 0.3	8.2	23.9	16.8	15.1	10.6	25.1
연령대별	유아동 4.0	55.2	40.8	-	-	-	-
	청소년 1.5	15.4	47.2	25.7	8.7	1.5	-
	성인 0.1	0.4	4.9	10.7	15.6	20.0	48.4
유치원 또는 어린이집	6.0	94.0	-	-	-	-	-
학령별	초등학생 3.3	39.9	51.2	5.6	-	-	-
	중학생 2.0	18.6	51.6	22.7	5.1	-	-
	고등학생 0.4	7.5	41.8	34.4	13.4	2.5	-
	대학생 0.1	2.0	19.1	37.6	28.0	11.3	1.9
연령별	만5~9세 4.0	55.2	40.8	-	-	-	-
	만10~14세 2.5	22.5	54.9	17.6	2.4	-	-
	만15~19세 0.5	9.0	40.3	33.0	14.4	2.8	-
	만20~24세 -	1.5	16.7	35.7	29.0	14.0	3.2
	만25~29세 -	0.4	8.0	16.8	30.0	34.6	10.2
	만30~34세 -	0.1	4.1	7.7	16.8	30.4	40.9
	만35~39세 0.3	0.6	1.6	7.0	11.4	20.8	58.3
	만40~44세 -	0.1	0.9	0.8	6.0	9.8	82.4
	만45~49세 -	0.1	0.5	0.7	3.0	9.0	86.7
성별	남성 0.7	7.7	16.1	13.6	13.5	14.4	33.9
	여성 0.5	6.7	16.5	12.6	12.6	15.0	36.0

제3절 인터넷 서비스별 이용 실태

1. 온라인게임 이용 실태

- 인터넷중독자 중 온라인 게임을 이용하는 비율은 94.7%로 일반사용자 89.3%보다 높은 것으로 나타남
- 연령별로는 유아동의 온라인게임 이용 비율이 97.7%로 청소년(96.4%), 성인(85.5%)보다 높은 것으로 나타났으며, 학령별로는 고등학생의 이용 비율이 97.4%로 가장 높았음

<그림 3-29> 온라인 게임 이용 여부(%)

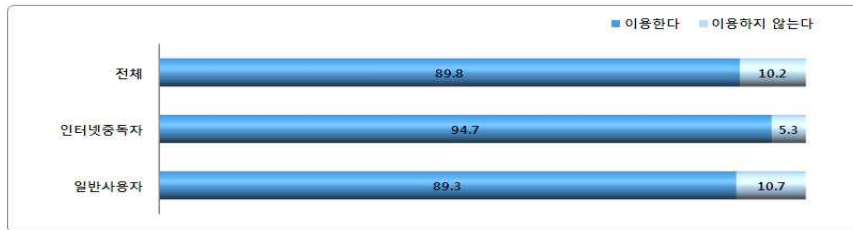

<표 3-13> 온라인 게임 이용 여부

(단위: %)		
구분	이용한다	이용하지 않는다
전체	89.8	10.2
인터넷중독 진단결과		
일반사용자군	89.3	10.7
인터넷중독자 평균	94.7	5.3
고위험사용자군	94.8	5.2
잠재적위험사용자군	94.7	5.3
연령대별		
유아동	97.7	2.3
청소년	96.4	3.6
성인	85.5	14.5
학령별		
유치원 또는 어린이집	95.8	4.2
초등학생	97.2	2.8
중학생	95.5	4.5
고등학생	97.4	2.6
대학생	90.6	9.4
연령별		
만5~9세	97.7	2.3
만10~14세	96.8	3.2
만15~19세	95.9	4.1
만20~24세	88.0	12.0
만25~29세	88.5	11.5
만30~34세	84.4	15.6
만35~39세	79.1	20.9
만40~44세	86.4	13.6
만45~49세	86.2	13.8
성별		
남성	92.8	7.2
여성	84.6	15.4

- 인터넷중독자는 1일 평균 1.29회 온라인 게임을 이용하는 것으로 나타났고, 1회 이용 시 온라인 게임 이용 시간은 평균 75.65분이었으며, 1시간 이상~2시간 미만 이용하는 비율이 49.7%로 가장 많았음
- 고위험군은 1일 평균 1.60회 이용, 1회 이용 시 평균 100.92분을 이용하고 있었으며, 잠재적 위험군은 1일 평균 1.34회 이용, 1회 이용 시 평균 83.78분을 이용하고 있는 것으로 나타나 일반 사용자 보다 온라인 게임을 많이 이용하는 것으로 나타남

<그림 3-30> 온라인 게임 평균 이용 시간(1회)

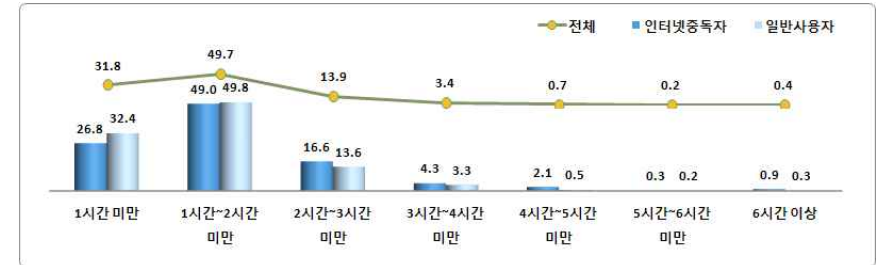

<표 3-14> 온라인 게임 이용 - 평균 이용 시간(1회) 및 이용 횟수(1일)

		(단위: %, 시간)								
구분		1시간 미만	1시간~2시간 미만	2시간~3시간 미만	3시간~4시간 미만	4시간~5시간 미만	5시간~6시간 미만	6시간 이상	평균 이용 시간 (분)	평균 이용 횟수 (회)
인터넷중독 진단결과	전체	31.8	49.7	13.9	3.4	0.7	0.2	0.4	75.65	1.29
	일반사용자군	32.4	49.8	13.6	3.3	0.5	0.2	0.3	74.20	1.28
	인터넷중독자 평균	26.8	49.0	16.6	4.3	2.1	0.3	0.9	88.30	1.41
	고위험사용자군	27.0	36.0	26.1	5.1	3.3	0.4	2.1	100.92	1.60
	잠재적위험사용자군	26.8	53.7	13.2	4.1	1.6	0.2	0.5	83.78	1.34
연령대별	유아동	41.6	44.4	9.9	4.2	-	-	-	65.82	1.27
	청소년	26.0	50.3	17.0	5.2	1.1	0.2	0.3	82.09	1.35
	성인	33.2	50.3	13.0	2.3	0.6	0.2	0.5	73.90	1.26
학령별	유치원 또는 어린이집	46.1	45.6	6.1	2.2	-	-	-	60.25	1.20
	초등학생	31.7	47.7	15.4	4.5	0.5	-	0.1	74.55	1.38
	중학생	26.9	48.8	16.7	6.1	1.1	0.3	0.2	82.62	1.34
	고등학생	23.1	51.5	18.1	5.5	1.2	0.2	0.4	85.80	1.33
	대학생	27.5	50.1	16.8	3.9	0.8	0.1	0.8	82.05	1.32
연령별	만5~9세	41.6	44.4	9.9	4.2	-	-	-	65.82	1.27
	만10~14세	28.3	50.5	15.3	4.8	0.8	0.1	0.2	78.49	1.37
	만15~19세	23.6	50.1	18.8	5.5	1.4	0.3	0.3	85.97	1.33
	만20~24세	27.5	50.1	16.8	3.9	0.8	0.1	0.8	82.05	1.32
	만25~29세	31.7	49.0	15.1	2.9	0.7	0.5	-	75.20	1.28
	만30~34세	33.7	48.7	14.6	1.8	0.2	0.2	0.9	73.89	1.26
	만35~39세	35.3	50.6	11.9	1.2	0.6	-	0.3	70.75	1.20
	만40~44세	40.0	49.9	8.5	0.9	0.1	-	0.7	65.18	1.22
	만45~49세	33.1	54.6	8.2	2.7	0.8	0.3	0.2	73.24	1.24
	성별	남성	25.2	52.1	16.9	4.2	0.9	0.2	0.5	82.60
	여성	44.2	45.2	8.3	1.8	0.2	0.2	0.1	62.58	1.28

- ❖ 평소 이용하는 온라인 게임으로 인터넷중독자는 전략시뮬레이션이 52.9%로 가장 많았으며, 다음으로 롤플레이팅(48.1%), 스포츠/레이싱(44.9%) 등의 순으로 나타남

<그림 3-31> 온라인 게임 종류(중복응답, %)

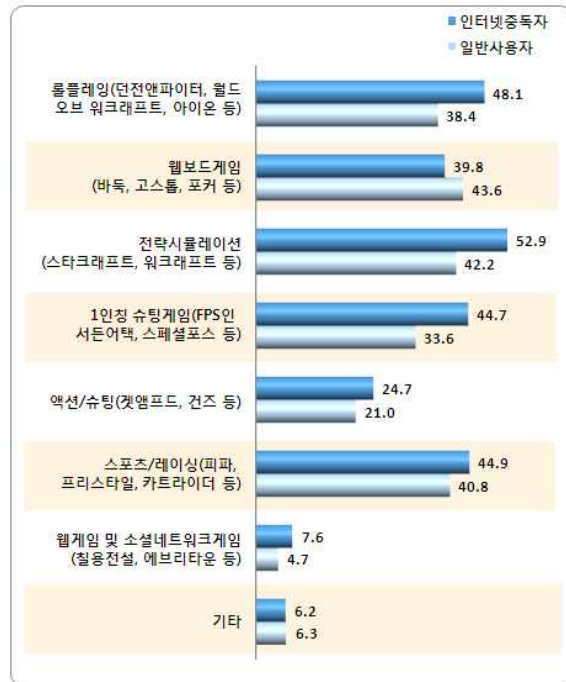

- ❖ 가장 많이 이용하는 게임으로 살펴보면, 인터넷중독자 전체적으로는 전략시뮬레이션 게임(48.9%)을 주로 이용하는 것으로 나타났으나, 고위험군의 경우에는 롤플레이팅게임(46.4%)과 1인칭슈팅게임(46.3%)을 가장 많이 이용하는 것으로 조사됨

<그림 3-32> 가장 많이 이용 온라인 게임 - 1+2+3순위(%)

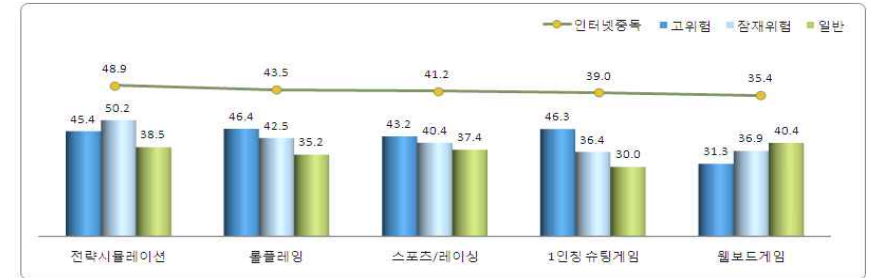

<표 3-15> 가장 많이 이용 온라인 게임 - 1+2+3순위

(단위: %)

구분		롤플레이팅(론티안파이터, 월드 오브 워크래프트, 아이온 등)	웹보드게임(바둑, 고스톱, 포커 등)	전략시뮬레이션(스타크래프트, 워크래프트 등)	1인칭 슈팅게임(FPS인 서든어택, 스페셜포스 등)	액션/슈팅(갯애플드, 건즈 등)	스포츠/레이싱(피파, 프리스타일, 카트라이더 등)	웹게임 및 소셜네트워크게임(칠웅전설, 에브리타운 등)	기타
인터넷중독 진단결과	전체	36.1	39.8	39.6	30.9	16.3	37.8	4.1	6.0
	일반사용자군	35.2	40.4	38.5	30.0	16.1	37.4	3.8	6.0
	인터넷중독자 평균	43.5	35.4	48.9	39.0	17.8	41.2	6.2	5.9
	고위험사용자군	46.4	31.3	45.4	46.3	22.6	43.2	13.7	0.8
	잠재적위험사용자군	42.5	36.9	50.2	36.4	16.0	40.4	3.6	7.8
연령대별	유아동	26.8	8.3	18.4	20.5	14.8	53.4	1.9	26.1
	청소년	38.2	14.0	39.7	35.9	20.5	51.6	5.7	8.4
	성인	36.6	59.0	43.2	30.1	14.3	27.8	3.6	1.3
학령별	유치원 또는 어린이집	13.5	10.3	6.1	14.3	12.6	37.9	1.6	59.0
	초등학생	29.3	8.2	22.7	23.9	15.8	57.1	2.9	20.3
	중학생	40.7	12.9	39.0	32.9	20.7	49.8	4.6	9.1
	고등학생	44.4	16.9	48.1	43.1	21.1	51.1	6.4	2.2
	대학생	40.5	25.9	54.3	47.5	23.5	35.6	7.4	0.7
연령별	만5~9세	26.8	8.3	18.4	20.5	14.8	53.4	1.9	26.1
	만10~14세	36.0	12.0	32.8	30.4	17.8	54.0	4.4	13.2
	만15~19세	40.6	16.2	47.1	41.8	23.4	49.0	7.1	3.3
	만20~24세	44.3	28.7	51.7	44.5	21.6	34.3	7.2	1.0
	만25~29세	45.5	48.8	49.8	39.8	16.3	32.9	4.2	1.5
	만30~34세	39.4	57.7	47.3	30.0	12.1	33.4	3.9	0.9
	만35~39세	32.6	71.6	44.1	22.5	11.4	22.9	2.1	2.1
	만40~44세	26.9	80.1	31.4	15.9	10.6	17.5	1.2	1.7
	만45~49세	22.6	82.8	26.0	18.7	11.3	19.1	1.2	0.6
성별	남성	40.6	36.8	46.2	35.2	17.4	37.1	3.8	4.3
	여성	27.7	45.5	27.1	22.9	14.2	39.1	4.6	9.3

2. 성인용 콘텐츠 이용 실태

- 성인용 콘텐츠 이용 경험 여부는 인터넷중독자가 80.6%로 일반사용자(71.8%)보다 경험률이 높은 것으로 나타남
- 성인용 콘텐츠를 처음으로 이용하는 시기는 인터넷중독자(41.0%)와 일반사용자(44.5%) 모두 성인된 만20세 이후인 것으로 나타남

<그림 3-33> 성인용 콘텐츠 처음 이용 시기(%)

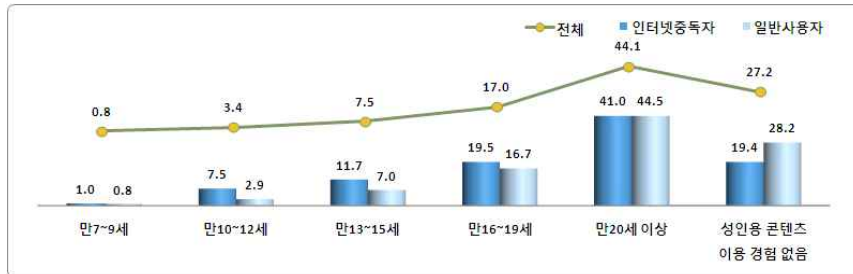

<표 3-16> 성인용 콘텐츠 처음 이용 시기

(단위: %)

구분		만7~9세	만10~12세	만13~15세	만16~19세	만20세 이상	성인용 콘텐츠 이용 경험 없음
인터넷중독 진단결과	전체	0.8	3.4	7.5	17.0	44.1	27.2
	일반사용자군	0.8	2.9	7.0	16.7	44.5	28.2
	인터넷중독자 평균	1.0	7.5	11.7	19.5	41.0	19.4
	고위험사용자군	-	6.6	11.7	29.3	37.2	15.2
	잠재적위험사용자군	1.5	8.1	11.6	14.0	43.0	21.8
연령대별	유아동	-	-	-	-	-	100.0
	청소년	1.5	11.1	22.4	11.2	0.6	53.1
	성인	0.7	2.3	5.3	18.1	51.4	22.2
학령별	유치원 또는 어린이집	-	-	-	-	-	100.0
	초등학생	2.0	1.9	-	-	-	96.1
	중학생	3.9	20.5	12.5	1.1	-	62.0
	고등학생	-	10.3	35.6	12.9	1.4	39.8
연령별	대학생	3.0	4.0	13.5	34.2	15.9	29.4
	만5~9세	-	-	-	-	-	100.0
	만10~14세	3.4	18.2	7.9	0.9	-	69.6
	만15~19세	0.6	7.7	29.4	16.1	0.9	45.2
	만20~24세	3.9	5.0	12.4	31.7	18.2	28.9
	만25~29세	0.9	6.1	11.3	23.5	42.1	16.1
	만30~34세	-	2.2	4.7	15.0	57.3	20.8
	만35~39세	-	-	1.9	16.8	53.3	28.0
	만40~44세	-	0.4	1.6	10.9	63.7	23.4
	만45~49세	-	-	-	11.8	71.9	16.3
성별	남성	0.6	4.3	8.6	20.2	49.8	16.4
	여성	1.2	1.5	4.8	9.2	30.3	52.9

- 성인용 콘텐츠 이용 후 어려움 또는 문제를 경험한 경우는 인터넷중독자가 31.8%로 일반 사용자(15.7%)보다 높은 것으로 나타남
- 진단유형별로는 고위험군 55.6%, 잠재적위험군 17.6%로 고위험군의 성인용 콘텐츠 이용 후 문제 경험률이 매우 높게 나타남

<그림 3-34> 성인용 콘텐츠 이용 후 어려움 또는 문제 경험(%)

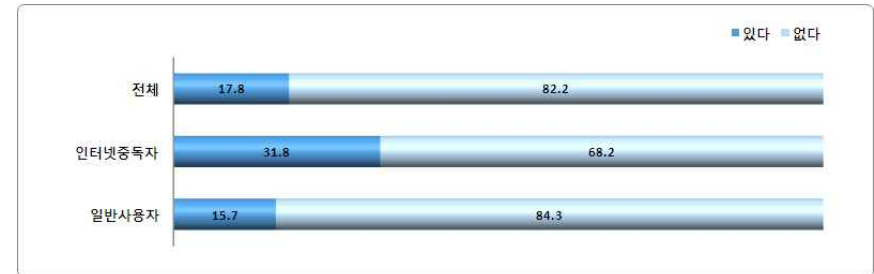

<표 3-17> 성인용 콘텐츠 이용 후 각종 어려움 또는 문제 경험

(단위: %)

구분		있다	없다
인터넷중독 진단결과	전체	17.8	82.2
	일반사용자군	15.7	84.3
	인터넷중독자 평균	31.8	68.2
	고위험사용자군	55.6	44.4
	잠재적위험사용자군	17.6	82.4
연령대별	유아동	-	-
	청소년	28.0	72.0
	성인	16.8	83.2
학령별	유치원 또는 어린이집	-	-
	초등학생	49.1	50.9
	중학생	55.0	45.0
	고등학생	20.7	79.3
연령별	대학생	12.9	87.1
	만5~9세	-	-
	만10~14세	55.4	44.6
	만15~19세	20.6	79.4
	만20~24세	12.9	87.1
	만25~29세	16.6	83.4
	만30~34세	24.3	75.7
	만35~39세	19.4	80.6
	만40~44세	7.1	92.9
	만45~49세	16.7	83.3
성별	남성	17.5	82.5
	여성	18.8	81.2

- 성인용 콘텐츠 이용 후 신체적인 어려움을 경험한 인터넷중독자는 45.9%로 일반사용자(26.4%) 보다 높은 것으로 나타남
- 고위험자군이 신체적인 어려움을 경험한 경우는 52.1%로 잠재적위험군(34.1%) 보다 높게 나타남

<그림 3-35> 성인용 콘텐츠 이용 후 어려움 또는 문제 - 건강상의 문제를 느낀다(%)

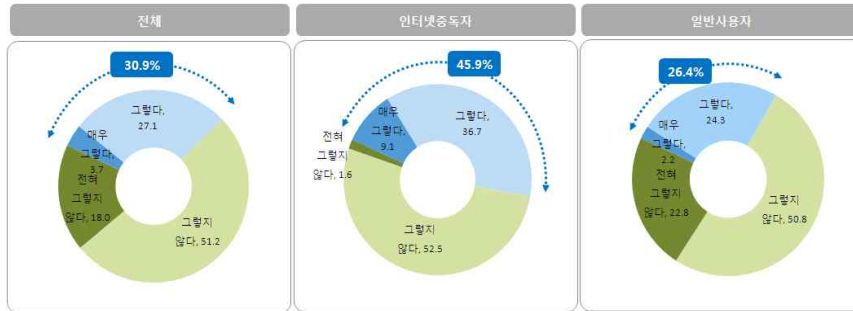

<표 3-18> 성인용 콘텐츠 이용 후 어려움 또는 문제 - 건강상의 문제를 느낀다

(단위: %)

구분	① 전혀 그렇지 않다	② 그렇지 않다	③ 그렇다	④ 매우 그렇다	①+②	③+④	평균
전체	18.0	51.2	27.1	3.7	69.1	30.9	2.17
인터넷중독 진단결과							
일반사용자군	22.8	50.8	24.3	2.2	73.6	26.4	2.06
인터넷중독자 평균	1.6	52.5	36.7	9.1	54.1	45.9	2.53
고위험사용자군	-	47.9	38.1	14.0	47.9	52.1	2.66
잠재적위험사용자군	4.7	61.2	34.1	-	65.9	34.1	2.29
연령대별							
유아동	-	-	-	-	-	-	-
청소년	26.1	42.7	12.2	19.0	68.8	31.2	2.24
성인	16.7	52.5	29.5	1.3	69.2	30.8	2.15
학령별							
유치원 또는 어린이집	-	-	-	-	-	-	-
초등학생	100.0	-	-	-	100.0	-	1.00
중학생	6.0	62.2	6.0	25.8	68.2	31.8	2.52
고등학생	42.1	27.9	12.5	17.4	70.0	30.0	2.05
대학생	14.8	40.2	45.0	-	55.0	45.0	2.30
연령별							
만5~9세	-	-	-	-	-	-	-
만10~14세	13.6	51.8	6.5	28.0	65.4	34.6	2.49
만15~19세	35.1	36.1	16.2	12.6	71.2	28.8	2.06
만20~24세	14.5	54.0	31.5	-	68.5	31.5	2.17
만25~29세	7.8	66.2	18.9	7.2	74.0	26.0	2.25
만30~34세	21.8	50.6	27.5	-	72.5	27.5	2.06
만35~39세	6.9	54.7	38.4	-	61.6	38.4	2.32
만40~44세	24.7	31.2	44.1	-	55.9	44.1	2.19
만45~49세	29.4	44.0	26.6	-	73.4	26.6	1.97
성별							
남성	19.3	51.7	25.2	3.8	71.1	28.9	2.13
여성	12.6	49.0	34.8	3.6	61.5	38.5	2.30

- 성인용 콘텐츠 이용 후 심리적인 어려움을 경험한 인터넷중독자는 69.3%로 일반사용자(55.7%) 보다 높은 것으로 나타났으며, 신체적 어려움보다는 심리적인 어려움을 경험하는 비율이 높게 나타남
- 심리적인 어려움은 고위험자군(63.0%) 보다는 잠재적위험군(81.3%)이 높게 경험하는 것으로 나타나, 신체적 어려움과는 다른 경향을 보임

<그림 3-36> 성인용 콘텐츠 이용 후 어려움 또는 문제 - 개인적으로 심리적인 문제를 느낀다(%)

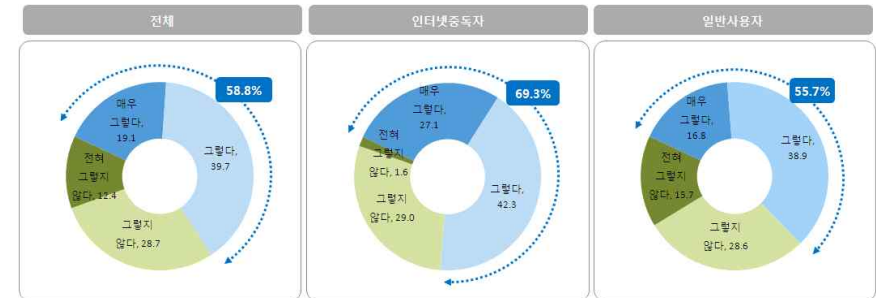

<표 3-19> 성인용 콘텐츠 이용 후 어려움 또는 문제 - 개인적으로 심리적인 문제를 느낀다

(단위: %)

구분	① 전혀 그렇지 않다	② 그렇지 않다	③ 그렇다	④ 매우 그렇다	①+②	③+④	평균
전체	12.4	28.7	39.7	19.1	41.2	58.8	2.66
인터넷중독 진단결과							
일반사용자군	15.7	28.6	38.9	16.8	44.3	55.7	2.57
인터넷중독자 평균	1.6	29.0	42.3	27.1	30.7	69.3	2.95
고위험사용자군	-	37.0	29.4	33.6	37.0	63.0	2.97
잠재적위험사용자군	4.7	14.0	66.5	14.8	18.7	81.3	2.91
연령대별							
유아동	-	-	-	-	-	-	-
청소년	16.4	21.5	12.2	49.9	37.9	62.1	2.96
성인	11.8	29.9	44.0	14.3	41.7	58.3	2.61
학령별							
유치원 또는 어린이집	-	-	-	-	-	-	-
초등학생	-	-	100.0	-	-	100.0	3.00
중학생	6.0	23.0	5.5	65.5	29.0	71.0	3.31
고등학생	26.0	19.8	6.2	48.1	45.8	54.2	2.76
대학생	4.0	47.1	43.1	5.8	51.1	48.9	2.51
연령별							
만5~9세	-	-	-	-	-	-	-
만10~14세	6.5	15.2	7.1	71.2	21.7	78.3	3.43
만15~19세	23.4	26.0	15.9	34.6	49.5	50.5	2.62
만20~24세	5.9	32.8	61.3	-	38.7	61.3	2.55
만25~29세	8.4	30.7	48.5	12.4	39.0	61.0	2.65
만30~34세	11.4	34.0	34.5	20.0	45.5	54.5	2.63
만35~39세	14.1	27.6	39.8	18.5	41.7	58.3	2.63
만40~44세	16.2	37.9	45.8	-	54.2	45.8	2.30
만45~49세	15.6	19.2	50.2	15.0	34.8	65.2	2.65
성별							
남성	13.0	29.9	40.4	16.7	42.9	57.1	2.61
여성	10.3	24.1	36.8	28.8	34.4	65.6	2.84

- 성인용 콘텐츠 이용 후 사회적관계에 대한 어려움을 경험한 인터넷중독자는 38.1%로 일반 사용자(22.7%) 보다 높은 것으로 나타남
- 사회적관계에 대한 어려움은 고위험자군(37.4%) 보다는 잠재적위험군(39.5%)이 높게 경험하는 것으로 나타남

<그림 3-37> 성인용 콘텐츠 이용 후 어려움 또는 문제 - 가족, 친구, 직장 동료 등과의 사회적 관계에 문제가 있다(%)

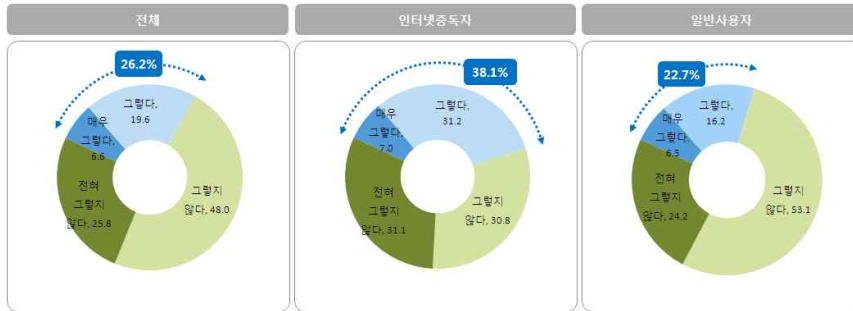

<표 3-20> 성인용 콘텐츠 이용 후 어려움 또는 문제 - 가족, 친구, 직장 동료 등과의 사회적 관계에 문제가 있다

(단위: %)

구분		① 전혀 그렇지 않다	② 그렇지 않다	③ 그렇다	④ 매우 그렇다	①+②	③+④	평균
인터넷중독 진단결과	전체	25.8	48.0	19.6	6.6	73.8	26.2	2.07
	일반사용자군	24.2	53.1	16.2	6.5	77.3	22.7	2.05
	인터넷중독자 평균	31.1	30.8	31.2	7.0	61.9	38.1	2.14
	고위험사용자군	37.5	25.0	26.8	10.7	62.6	37.4	2.11
	잠재적위험사용자군	18.9	41.6	39.5	-	60.5	39.5	2.21
연령대별	유아동	-	-	-	-	-	-	-
	청소년	16.4	57.3	14.6	11.7	73.7	26.3	2.22
	성인	27.3	46.5	20.4	5.8	73.8	26.2	2.05
학령별	유치원 또는 어린이집	-	-	-	-	-	-	-
	초등학생	-	100.0	-	-	100.0	-	2.00
	중학생	6.0	68.2	-	25.8	74.2	25.8	2.46
	고등학생	26.0	49.1	24.9	-	75.1	24.9	1.99
	대학생	17.5	37.2	45.3	-	54.7	45.3	2.28
연령별	만5~9세	-	-	-	-	-	-	-
	만10~14세	6.5	65.4	-	28.0	72.0	28.0	2.50
	만15~19세	23.4	51.4	25.1	-	74.9	25.1	2.02
	만20~24세	14.5	48.2	37.3	-	62.7	37.3	2.23
	만25~29세	26.5	55.4	14.3	3.9	81.9	18.1	1.95
	만30~34세	33.1	34.4	14.7	17.7	67.5	32.5	2.17
	만35~39세	21.9	54.1	24.0	-	76.0	24.0	2.02
	만40~44세	31.5	39.9	28.6	-	71.4	28.6	1.97
	만45~49세	31.0	49.6	19.4	-	80.6	19.4	1.88
	만50~54세	24.7	52.5	18.4	4.3	77.3	22.7	2.02
성별	남성	29.9	30.0	24.2	16.0	59.9	40.1	2.26
	여성	-	-	-	-	-	-	-

- 성인용 콘텐츠 이용 후 경제적인 어려움을 경험한 인터넷중독자는 64.5%로 일반사용자 (47.1%) 보다 높은 것으로 나타남
- 경제적인 어려움은 고위험자군(66.3%)이 잠재적위험군(61.1%) 보다 높게 경험하는 것으로 나타남

<그림 3-38> 성인용 콘텐츠 이용 후 어려움 또는 문제 - 금전적인 문제가 있다(%)

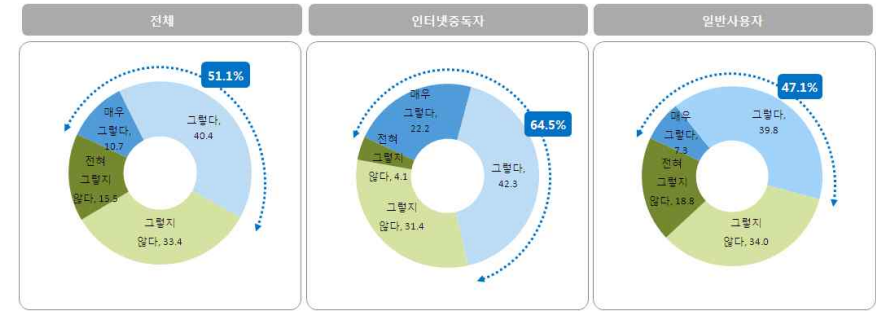

<표 3-21> 성인용 콘텐츠 이용 후 어려움 또는 문제 - 금전적인 문제가 있다

(단위: %)

구분		① 전혀 그렇지 않다	② 그렇지 않다	③ 그렇다	④ 매우 그렇다	①+②	③+④	평균
인터넷중독 진단결과	전체	15.5	33.4	40.4	10.7	48.9	51.1	2.46
	일반사용자군	18.8	34.0	39.8	7.3	52.9	47.1	2.36
	인터넷중독자 평균	4.1	31.4	42.3	22.2	35.5	64.5	2.83
	고위험사용자군	3.8	29.8	41.5	24.8	33.7	66.3	2.87
	잠재적위험사용자군	4.7	34.3	43.8	17.3	38.9	61.1	2.74
연령대별	유아동	-	-	-	-	-	-	-
	청소년	19.3	57.9	22.7	-	77.3	22.7	2.03
	성인	14.9	29.6	43.2	12.4	44.4	55.6	2.53
학령별	유치원 또는 어린이집	-	-	-	-	-	-	-
	초등학생	100.0	-	-	-	100.0	-	1.00
	중학생	6.0	53.2	40.8	-	59.2	40.8	2.35
	고등학생	26.0	74.0	-	-	100.0	-	1.74
	대학생	11.8	52.0	36.2	-	63.8	36.2	2.24
연령별	만5~9세	-	-	-	-	-	-	-
	만10~14세	13.6	51.8	34.6	-	65.4	34.6	2.21
	만15~19세	23.4	62.3	14.2	-	85.8	14.2	1.91
	만20~24세	14.5	59.2	12.6	13.8	73.7	26.3	2.26
	만25~29세	12.2	32.3	43.7	11.7	44.5	55.5	2.55
	만30~34세	14.0	24.4	56.0	5.5	38.4	61.6	2.53
	만35~39세	4.9	35.2	33.3	26.7	40.1	59.9	2.82
	만40~44세	24.7	17.2	58.1	-	41.9	58.1	2.33
	만45~49세	29.7	14.3	45.4	10.6	44.0	56.0	2.37
	만50~54세	16.2	36.0	39.0	8.8	52.2	47.8	2.40
성별	남성	12.6	23.2	45.9	18.4	35.7	64.3	2.70
	여성	-	-	-	-	-	-	-

3. 온라인도박 이용 실태

- 온라인도박 이용 경험 여부는 인터넷중독자가 40.9%로 일반사용자(32.5%)보다 경험률이 높은 것으로 나타남
- 온라인도박을 처음으로 이용하는 시기는 인터넷중독자(28.1%)와 일반사용자(24.0%) 모두 성인된 만20세 이후인 것으로 나타남

<그림 3-39> 온라인 도박 처음 이용 시기(%)

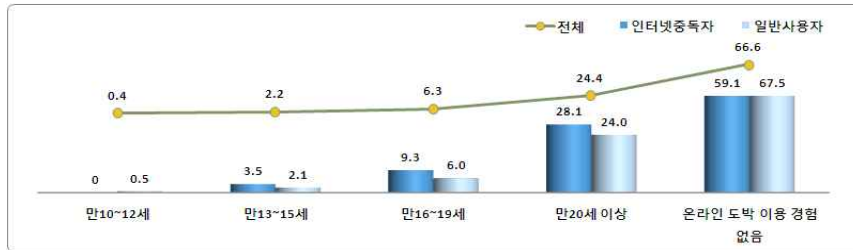

<표 3-22> 온라인 도박 처음 이용 시기

(단위: %)

구분		만10~12세	만13~15세	만16~19세	만20세 이상	온라인 도박 이용 경험 없음
인터넷중독 진단결과	전체	0.4	2.2	6.3	24.4	66.6
	일반사용자군	0.5	2.1	6.0	24.0	67.5
	인터넷중독자 평균	-	3.5	9.3	28.1	59.1
	고위험사용자군	-	-	15.2	27.9	56.9
	잠재적위험사용자군	-	4.7	7.3	28.2	59.8
연령대별	유아동	-	-	-	-	-
	청소년	2.2	7.9	11.5	2.0	76.3
	성인	-	0.7	4.9	30.2	64.1
학령별	유치원 또는 어린이집	-	-	-	-	-
	초등학교	4.7	2.2	2.4	-	90.8
	중학생	-	4.0	1.8	-	94.2
	고등학생	2.3	11.4	16.6	1.9	67.8
	대학생	-	4.5	10.2	13.0	72.3
연령별	만5~9세	-	-	-	-	-
	만10~14세	3.3	1.5	2.7	-	92.5
	만15~19세	1.5	11.6	16.5	3.2	67.2
	만20~24세	-	1.9	11.3	13.6	73.2
	만25~29세	-	3.1	8.6	18.5	69.8
	만30~34세	-	-	2.7	33.2	64.2
	만35~39세	-	-	4.6	29.1	66.2
	만40~44세	-	-	3.8	41.6	54.7
	만45~49세	-	-	-	42.2	57.8
	성별	0.6	2.6	9.7	33.5	53.7
성별	여성	0.3	1.7	1.6	11.5	84.9

- 온라인도박 이용 후 어려움 또는 문제를 경험한 경우는 인터넷중독자가 26.8%로 일반사용자(24.5%)보다 높은 것으로 나타남
- 진단유형별로는 고위험군 31.9%, 잠재적위험군 25.0%로 고위험군의 온라인도박 이용 후 문제 경험률이 잠재적위험군 보다 높게 나타남

<그림 3-40> 온라인 도박 이용 후 각종 어려움 또는 문제를 경험(%)

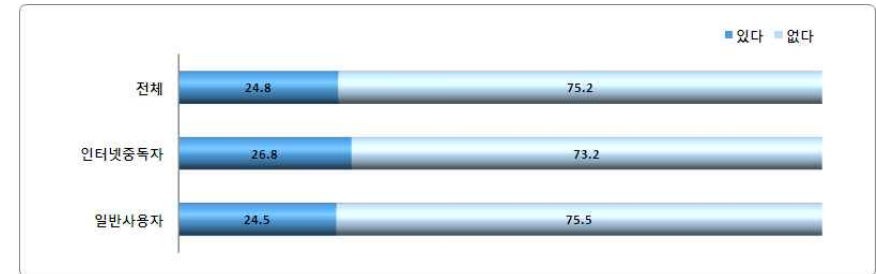

<표 3-23> 온라인 도박 이용 후 각종 어려움 또는 문제를 경험

(단위: %)

구분		있다	없다
인터넷중독 진단결과	전체	24.8	75.2
	일반사용자군	24.5	75.5
	인터넷중독자 평균	26.8	73.2
	고위험사용자군	31.9	68.1
	잠재적위험사용자군	25.0	75.0
연령대별	유아동	-	-
	청소년	12.9	87.1
	성인	26.8	73.2
학령별	유치원 또는 어린이집	-	-
	초등학교	49.1	50.9
	중학생	-	100.0
	고등학생	14.0	86.0
	대학생	3.8	96.2
연령별	만5~9세	-	-
	만10~14세	42.1	57.9
	만15~19세	9.2	90.8
	만20~24세	28.1	71.9
	만25~29세	17.2	82.8
	만30~34세	34.0	66.0
	만35~39세	38.5	61.5
	만40~44세	14.2	85.8
	만45~49세	28.2	71.8
	성별	25.8	74.2
성별	여성	20.4	79.6

- 온라인도박 이용 후 신체적인 어려움을 경험한 경우는 일반사용자가 31.8%로 인터넷 중독자(19.0%) 보다 높은 것으로 나타남
- 신체적인 어려움은 고위험자군(60.1%)에서 나타남

<그림 3-41> 온라인 도박 이용 후 어려움 또는 문제 - 건강상의 문제를 느낀다(%)

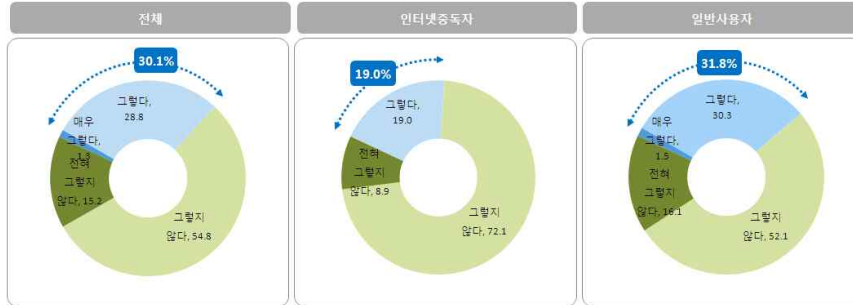

<표 3-24> 온라인 도박 이용 후 어려움 또는 문제 - 건강상의 문제를 느낀다

(단위: %)

구분		① 전혀 그렇지 않다	② 그렇지 않다	③ 그렇다	④ 매우 그렇다	①+②	③+④	평균
인터넷중독 진단결과	전체	15.2	54.8	28.8	1.3	69.9	30.1	2.16
	일반사용자군	16.1	52.1	30.3	1.5	68.2	31.8	2.17
	인터넷중독자 평균	8.9	72.1	19.0	-	81.0	19.0	2.10
	고위험사용자군	-	39.9	60.1	-	39.9	60.1	2.60
	잠재적위험사용자군	13.0	87.0	-	-	100.0	-	1.87
연령대별	유아동	-	-	-	-	-	-	-
	청소년	51.1	48.9	-	-	100.0	-	1.49
	성인	12.2	55.2	31.2	1.4	67.4	32.6	2.22
학령별	유치원 또는 어린이집	-	-	-	-	-	-	-
	초등학생	52.2	47.8	-	-	100.0	-	1.48
	중학생	-	-	-	-	-	-	-
	고등학생	50.5	49.5	-	-	100.0	-	1.49
연령별	대학생	-	100.0	-	-	100.0	-	2.00
	만5~9세	-	-	-	-	-	-	-
	만10~14세	52.2	47.8	-	-	100.0	-	1.48
	만15~19세	50.5	49.5	-	-	100.0	-	1.49
	만20~24세	-	48.4	51.6	-	48.4	51.6	2.52
	만25~29세	-	100.0	-	-	100.0	-	2.00
	만30~34세	9.0	49.2	41.8	-	58.2	41.8	2.33
	만35~39세	11.3	80.1	8.6	-	91.4	8.6	1.97
	만40~44세	30.4	-	69.6	-	30.4	69.6	2.39
	만45~49세	19.0	48.3	25.7	6.9	67.3	32.7	2.21
성별	남성	10.0	60.7	27.8	1.5	70.7	29.3	2.21
	여성	43.3	22.5	34.2	-	65.8	34.2	1.91

- 온라인도박 이용 후 심리적인 어려움을 경험한 경우는 일반사용자가 82.1%로 인터넷 중독자(59.0%) 보다 높은 것으로 나타남
- 심체적인 어려움은 고위험군(39.9%) 보다는 잠재적위험군(67.9%)에서 높게 나타남

<그림 3-42> 온라인 도박 이용 후 어려움 또는 문제 - 개인적으로 심리적인 문제를 느낀다(%)



<표 3-25> 온라인 도박 이용 후 어려움 또는 문제 - 개인적으로 심리적인 문제를 느낀다

(단위: %)

구분		① 전혀 그렇지 않다	② 그렇지 않다	③ 그렇다	④ 매우 그렇다	①+②	③+④	평균
인터넷중독 진단결과	전체	7.9	13.2	62.1	16.9	21.0	79.0	2.88
	일반사용자군	9.1	8.8	62.6	19.5	17.9	82.1	2.92
	인터넷중독자 평균	-	41.0	59.0	-	41.0	59.0	2.59
	고위험사용자군	-	60.1	39.9	-	60.1	39.9	2.40
	잠재적위험사용자군	-	32.1	67.9	-	32.1	67.9	2.68
연령대별	유아동	-	-	-	-	-	-	-
	청소년	17.8	67.2	15.0	-	85.0	15.0	1.97
	성인	7.0	8.7	66.0	18.3	15.7	84.3	2.95
학령별	유치원 또는 어린이집	-	-	-	-	-	-	-
	초등학생	47.8	52.2	-	-	100.0	-	1.52
	중학생	-	-	-	-	-	-	-
	고등학생	-	76.1	23.9	-	76.1	23.9	2.24
연령별	대학생	-	100.0	-	-	100.0	-	2.00
	만5~9세	-	-	-	-	-	-	-
	만10~14세	47.8	52.2	-	-	100.0	-	1.52
	만15~19세	-	76.1	23.9	-	76.1	23.9	2.24
	만20~24세	-	-	84.3	15.7	-	100.0	3.16
	만25~29세	-	75.6	24.4	-	75.6	24.4	2.24
	만30~34세	9.0	-	70.1	20.9	9.0	91.0	3.03
	만35~39세	11.3	-	83.6	5.1	11.3	88.7	2.83
	만40~44세	18.1	11.7	-	70.2	29.8	70.2	3.22
	만45~49세	-	7.5	81.2	11.3	7.5	92.5	3.04
성별	남성	5.5	14.2	65.2	15.1	19.7	80.3	2.90
	여성	20.8	7.8	44.9	26.5	28.6	71.4	2.77

- 온라인도박 이용 후 사회적관계에 대한 어려움을 경험한 경우는 일반사용자가 41.4%로 인터넷중독자(19.0%) 보다 높은 것으로 나타남
- 사회적관계에 대한 어려움은 고위험군(60.1%)에서 나타남

<그림 3-43> 온라인 도박 이용 후 어려움 또는 문제 - 가족, 친구, 직장 동료 등과의 사회적 관계에 문제가 있다(%)

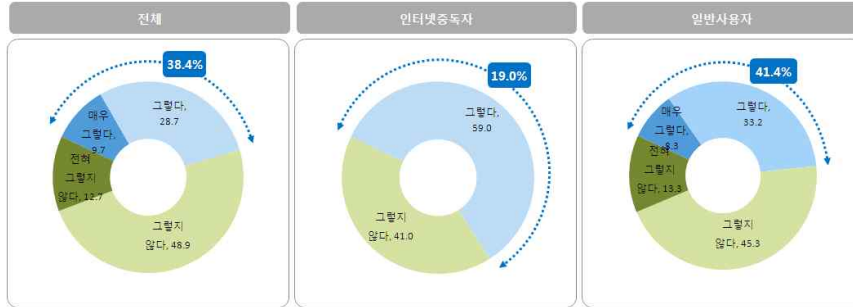

<표 3-26> 온라인 도박 이용 후 어려움 또는 문제 - 가족, 친구, 직장 동료 등과의 사회적 관계에 문제가 있다

(단위: %)

구분		① 전혀 그렇지 않다	② 그렇지 않다	③ 그렇다	④ 매우 그렇다	①+②	③+④	평균
인터넷중독 진단결과	전체	12.7	48.9	28.7	9.7	61.6	38.4	2.35
	일반사용자군	13.3	45.3	33.2	8.3	58.6	41.4	2.36
	인터넷중독자 평균	8.9	72.1	-	19.0	81.0	19.0	2.29
	고위험사용자군	-	39.9	-	60.1	39.9	60.1	3.20
	잠재적위험사용자군	13.0	87.0	-	-	100.0	-	1.87
연령대별	유아동	-	-	-	-	-	-	-
	청소년	15.6	84.4	-	-	100.0	-	1.84
	성인	12.4	45.9	31.1	10.5	58.4	41.6	2.40
학령별	유치원 또는 어린이집	-	-	-	-	-	-	-
	초등학생	-	100.0	-	-	100.0	-	2.00
	중학생	-	-	-	-	-	-	-
	고등학생	24.9	75.1	-	-	100.0	-	1.75
연령별	대학생	-	-	100.0	-	-	100.0	3.00
	만5~9세	-	-	-	-	-	-	-
	만10~14세	-	100.0	-	-	100.0	-	2.00
	만15~19세	24.9	75.1	-	-	100.0	-	1.75
	만20~24세	-	48.4	51.6	-	48.4	51.6	2.52
	만25~29세	-	77.3	22.7	-	77.3	22.7	2.23
	만30~34세	9.0	49.2	20.9	20.9	58.2	41.8	2.54
	만35~39세	5.5	74.7	19.8	-	80.2	19.8	2.14
	만40~44세	30.4	18.1	39.8	11.7	48.6	51.4	2.33
	만45~49세	27.8	6.9	44.2	21.1	34.7	65.3	2.59
성별	남성	8.7	57.8	23.4	10.1	66.5	33.5	2.35
	여성	34.5	-	57.7	7.8	34.5	65.5	2.39

- 인터넷중독자는 온라인도박 이용 후 경제적인 어려움을 경험하는 것으로 나타남

<그림 3-44> 온라인 도박 이용 후 어려움 또는 문제 - 금전적인 문제가 있다(%)



<표 3-27> 온라인 도박 이용 후 어려움 또는 문제 - 금전적인 문제가 있다

(단위: %)

구분		① 전혀 그렇지 않다	② 그렇지 않다	③ 그렇다	④ 매우 그렇다	①+②	③+④	평균
인터넷중독 진단결과	전체	11.1	17.9	38.0	33.0	29.0	71.0	2.93
	일반사용자군	12.9	20.7	28.3	38.2	33.5	66.5	2.92
	인터넷중독자 평균	-	-	100.0	-	-	100.0	3.00
	고위험사용자군	-	-	100.0	-	-	100.0	3.00
연령대별	잠재적위험사용자군	-	-	100.0	-	-	100.0	3.00
	유아동	-	-	-	-	-	-	-
	청소년	16.1	53.3	30.6	-	69.4	30.6	2.15
학령별	성인	10.7	15.0	38.6	35.8	25.7	74.3	2.99
	유치원 또는 어린이집	-	-	-	-	-	-	-
	초등학생	-	100.0	-	-	100.0	-	2.00
	중학생	-	-	-	-	-	-	-
연령별	고등학생	25.6	25.6	48.8	-	51.2	48.8	2.23
	대학생	-	-	-	100.0	-	100.0	4.00
	만5~9세	-	-	-	-	-	-	-
	만10~14세	-	100.0	-	-	100.0	-	2.00
	만15~19세	25.6	25.6	48.8	-	51.2	48.8	2.23
	만20~24세	-	32.6	15.7	51.6	32.6	67.4	3.19
	만25~29세	-	28.5	48.8	22.7	28.5	71.5	2.94
	만30~34세	9.0	-	40.9	50.1	9.0	91.0	3.32
	만35~39세	5.5	29.8	59.6	5.1	35.3	64.7	2.64
	만40~44세	30.4	-	11.7	57.9	30.4	69.6	2.97
성별	만45~49세	19.0	6.9	33.5	40.5	26.0	74.0	2.96
	남성	6.8	21.2	37.8	34.2	28.0	72.0	2.99
	여성	34.5	-	39.0	26.5	34.5	65.5	2.57

제4절 인터넷에서의 이용 행동

1. 사이버범죄 가해 경험

- 인터넷중독자의 사이버범죄 가해 경험률은 1.3%로 일반사용자 0.8% 보다 높게 나타남
- 특히, 인터넷중독 고위험군의 9.3%가 욕설, 비방, 허위사실유포 등의 댓글이나 게시물 작성한 경험이 있는 것으로 나타남

<그림 3-45> 사이버범죄 가해 경험률(중복응답, %)

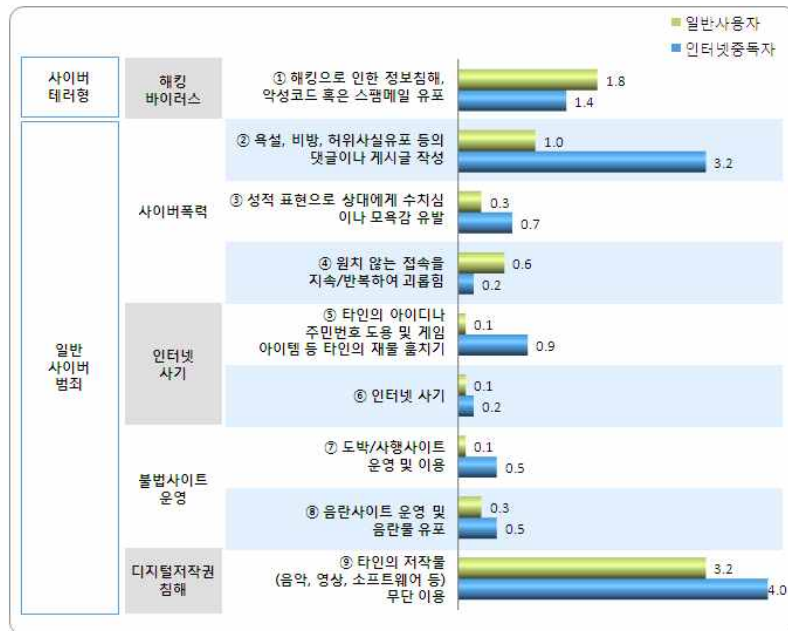

<표 3-28> 인터넷 이용 행동 - 가해 경험(중복응답)

(단위: %)

구분	사이버 테러형 해킹 바이러스	일반 사이버범죄							
		사이버 폭력				인터넷 사기		불법사이트 운영	디지털 저작권 침해
	①	②	③	④	⑤	⑥	⑦	⑧	⑨
인터넷중독 진단결과	전체	1.8	1.1	0.3	0.6	0.2	0.1	0.1	0.3
	일반사용자군	1.8	1.0	0.3	0.6	0.1	0.1	0.1	0.3
	인터넷중독자 평균	1.4	3.2	0.7	0.2	0.9	0.2	0.5	4.0
	고위험사용자군	1.3	9.3	1.5	0.4	2.3	-	0.5	1.5
	잠재적위험사용자군	1.4	1.4	0.4	0.1	0.5	0.3	0.5	4.2
연령대별	유아동	-	-	-	-	-	-	-	-
	청소년	1.0	1.6	0.3	0.4	0.4	0.0	0.1	0.2
	성인	2.0	1.0	0.3	0.7	0.1	0.1	0.1	0.3
학령별	유치원 또는 어린이집	-	-	-	-	-	-	-	-
	초등학교	0.4	0.8	-	0.2	0.1	-	-	0.2
	중학생	1.0	1.0	0.5	0.4	0.4	-	-	2.5
	고등학생	1.4	2.6	0.2	0.2	0.6	0.0	0.3	5.1
	대학생	2.2	1.5	0.6	1.2	0.4	0.2	0.4	6.3
연령별	만5~9세	-	-	-	-	-	-	-	-
	만10~14세	0.5	1.1	0.3	0.3	0.2	-	-	1.7
	만15~19세	1.4	2.0	0.2	0.5	0.5	0.1	0.1	4.4
	만20~24세	2.6	2.0	0.8	1.2	0.3	0.2	0.3	5.1
	만25~29세	1.6	0.8	0.5	0.8	0.3	0.1	0.1	4.9
	만30~34세	2.0	1.0	0.3	1.0	-	0.2	0.2	3.5
	만35~39세	2.8	1.2	0.2	0.2	-	0.1	-	2.7
	만40~44세	1.8	0.4	0.3	0.6	0.1	0.1	0.1	2.5
	만45~49세	1.0	0.8	0.1	0.2	0.1	0.2	0.2	1.2
	남성	2.3	1.6	0.4	0.8	0.3	0.1	0.1	3.2
성별	여성	1.2	0.6	0.2	0.4	0.1	0.1	0.1	3.2

<표 3-29> 인터넷 이용 행동 - 가해 최근 1년간 경험 횟수(평균)

(단위: 회)

구분	사이버 테러형 해킹 바이러스	일반 사이버범죄							
		사이버 폭력				인터넷 사기		불법사이트 운영	디지털 저작권 침해
	①	②	③	④	⑤	⑥	⑦	⑧	⑨
인터넷중독 진단결과	전체	2.55	4.20	4.39	3.37	3.64	2.54	5.58	9.00
	일반사용자군	2.10	3.86	4.45	3.33	3.33	2.07	3.85	6.79
	인터넷중독자 평균	9.34	5.45	4.07	5.04	4.07	5.60	8.83	21.84
	고위험사용자군	1.30	5.24	4.83	2.00	2.57	-	1.00	1.65
	잠재적위험사용자군	11.51	5.86	3.25	8.00	6.06	5.60	11.47	56.99
연령대별	유아동	-	-	-	-	-	-	-	-
	청소년	1.72	3.10	3.09	3.43	2.83	7.78	11.50	9.92
	성인	2.67	4.71	4.68	3.36	4.46	1.98	4.69	8.84
학령별	유치원 또는 어린이집	-	-	-	-	-	-	-	-
	초등학교	3.68	1.92	-	10.00	2.00	-	-	5.00
	중학생	1.26	3.12	3.84	1.80	2.56	-	-	3.68
	고등학생	1.21	3.41	1.00	1.00	1.99	2.00	-	1.87
	대학생	3.46	3.70	3.81	2.96	6.54	7.66	4.50	21.70
연령별	만5~9세	-	-	-	-	-	-	-	-
	만10~14세	1.89	2.70	3.84	4.88	1.30	-	-	3.88
	만15~19세	1.66	3.30	1.92	2.60	3.35	7.78	11.50	9.92
	만20~24세	3.21	3.83	3.07	2.31	5.88	6.33	1.00	15.16
	만25~29세	2.07	3.82	2.29	3.21	3.76	1.00	2.00	1.00
	만30~34세	2.07	4.49	6.60	2.51	-	1.00	2.00	2.50
	만35~39세	1.32	8.86	15.34	4.97	-	1.00	-	16.10
	만40~44세	1.95	1.14	1.81	3.65	1.00	1.00	2.50	1.75
	만45~49세	9.25	2.23	1.00	9.57	4.00	1.23	15.00	5.00
	남성	2.81	4.13	5.04	3.42	3.29	3.64	6.95	6.42
성별	여성	2.01	4.44	3.27	3.27	4.98	1.12	2.00	13.82

2. 사이버범죄 피해 경험

- 인터넷중독자의 사이버범죄 피해 경험률은 5.9%로 일반사용자 4.0% 보다 높게 나타남
- 인터넷중독자의 사이버범죄 피해 경험률은 해킹으로 인한 정보침해, 악성코드 혹은 스팸 메일 유포가 22.3%로 가장 높았으며, 원치않는 접속을 지속반복하여 괴롭힘을 당한 경험이 7.8%로 조사됨

<그림 3-46> 사이버범죄 피해 경험률(중복응답, %)

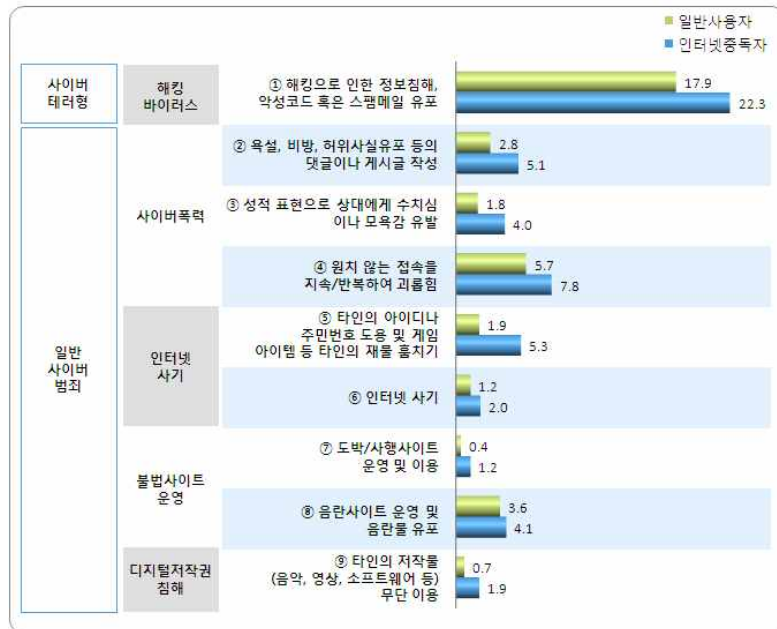

<표 3-30> 인터넷 이용 행동 - 피해 경험(중복응답)

구분	사이버 테러형 해킹 바이러스	일반 사이버범죄								
		사이버 폭력				인터넷 사기		불법사이트 운영		디지털 저작권 침해
		①	②	③	④	⑤	⑥	⑦	⑧	⑨
전체		18.2	3.0	1.9	5.8	2.1	1.2	0.5	3.6	0.8
인터넷중독 진단결과	일반사용자군	17.9	2.8	1.8	5.7	1.9	1.2	0.4	3.6	0.7
	인터넷중독자 평균	22.3	5.1	4.0	7.8	5.3	2.0	1.2	4.1	1.9
	고위험사용자군	28.8	9.8	6.7	9.0	5.7	4.6	1.5	9.7	6.7
	잠재적위험사용자군	20.4	3.7	3.2	7.4	5.1	1.2	1.1	2.4	0.5
연령대별	유아동	-	-	-	-	-	-	-	-	-
	청소년	14.5	3.2	1.4	5.1	2.2	0.7	0.2	2.4	0.8
	성인	19.3	3.0	2.1	6.1	2.1	1.4	0.5	4.0	0.8
학령별	유치원 또는 어린이집	-	-	-	-	-	-	-	-	-
	초등학교	7.1	1.4	-	3.6	1.7	0.3	-	0.9	-
	중학생	13.3	3.2	1.2	6.2	2.4	0.8	0.1	3.0	0.8
	고등학생	17.3	3.9	2.3	5.1	2.2	0.7	0.5	2.3	1.3
	대학생	24.8	4.1	1.6	7.2	3.0	1.7	1.0	5.1	0.6
	만5~9세	-	-	-	-	-	-	-	-	-
	만10~14세	11.0	2.5	0.6	5.0	2.5	0.6	0.1	2.4	0.5
	만15~19세	17.7	3.8	2.1	5.2	1.9	0.7	0.4	2.4	1.0
연령별	만20~24세	25.0	4.3	1.5	7.6	3.0	2.2	1.4	5.6	0.6
	만25~29세	23.9	4.2	3.9	6.3	3.8	2.5	0.4	4.5	0.4
	만30~34세	19.5	2.9	2.6	8.2	2.5	1.8	0.5	4.3	1.2
	만35~39세	15.0	2.6	2.0	4.6	2.0	0.6	0.6	2.8	0.7
	만40~44세	18.7	2.0	2.2	6.5	0.8	0.7	0.1	3.5	0.5
	만45~49세	15.4	2.1	0.4	3.6	0.8	0.8	0.2	3.8	1.6
	남성	19.0	3.4	1.9	6.6	2.6	1.2	0.6	4.1	0.9
	여성	17.4	2.6	2.0	5.1	1.6	1.2	0.3	3.2	0.7

<표 3-31> 인터넷 이용 행동 - 피해 최근 1년간 경험 횟수(평균)

구분	사이버 테러형 해킹 바이러스	일반 사이버범죄								
		사이버 폭력				인터넷 사기		불법사이트 운영		디지털 저작권 침해
		①	②	③	④	⑤	⑥	⑦	⑧	⑨
전체		3.36	3.70	2.88	4.49	1.79	1.32	3.86	3.00	2.04
인터넷중독 진단결과	일반사용자군	3.35	3.63	2.78	4.56	1.71	1.33	3.93	2.98	2.05
	인터넷중독자 평균	3.41	4.13	3.39	3.86	2.11	1.19	3.53	3.25	2.01
	고위험사용자군	4.07	4.12	1.90	5.60	1.94	1.35	1.38	3.22	2.28
	잠재적위험사용자군	3.14	4.14	4.33	3.24	2.16	1.00	4.42	3.28	1.00
연령대별	유아동	-	-	-	-	-	-	-	-	-
	청소년	3.42	3.00	3.72	5.33	1.69	1.66	4.85	2.67	3.39
	성인	3.34	3.92	2.71	4.28	1.81	1.27	3.72	3.06	1.68
학령별	유치원 또는 어린이집	-	-	-	-	-	-	-	-	-
	초등학교	2.58	3.73	-	4.76	1.67	1.00	-	1.17	-
	중학생	3.72	2.09	1.97	6.09	1.61	1.62	1.00	2.52	5.34
	고등학생	3.66	3.67	2.76	5.08	1.46	2.13	1.00	2.43	2.05
연령별	대학생	3.55	6.14	5.14	4.51	1.95	1.59	4.10	4.50	2.19
	만5~9세	-	-	-	-	-	-	-	-	-
	만10~14세	3.45	2.66	1.54	6.15	1.60	1.56	1.00	2.38	4.67
	만15~19세	3.40	3.21	4.27	4.62	1.81	1.74	5.27	2.93	2.78
	만20~24세	3.23	6.35	3.23	4.05	1.81	1.45	2.11	3.75	2.28
	만25~29세	3.47	3.44	3.48	4.91	1.89	1.21	7.00	2.82	1.84
	만30~34세	3.72	3.58	2.46	4.40	1.82	1.31	3.58	3.16	1.83
	만35~39세	3.42	4.13	2.43	4.07	1.95	1.31	5.71	3.67	1.35
성별	만40~44세	2.94	2.02	1.92	3.73	1.78	1.00	1.60	2.64	1.37
	만45~49세	3.20	2.63	1.67	4.65	1.00	1.07	1.00	2.22	1.59
	남성	3.52	4.37	3.43	4.54	1.94	1.38	4.77	3.24	2.11
	여성	3.16	2.71	2.28	4.41	1.51	1.24	1.50	2.66	1.94

제5절 인터넷중독에 대한 국민 인식

1. 용어 인지도 및 인지 경로

- '인터넷중독'이라는 용어를 들어본 적이 있는 경우는 전체의 86.1%로 인지도가 높게 나타났으며, 인터넷중독자(85.7%) 보다는 일반사용자(86.1%)의 인지도가 높았음
- 진단유형별로는 고위험군(92.1%)의 인지도가 잠재적위험군(83.7%)보다 높은 것으로 나타남

<그림 3-47> '인터넷중독' 용어 들어본 경험(%)

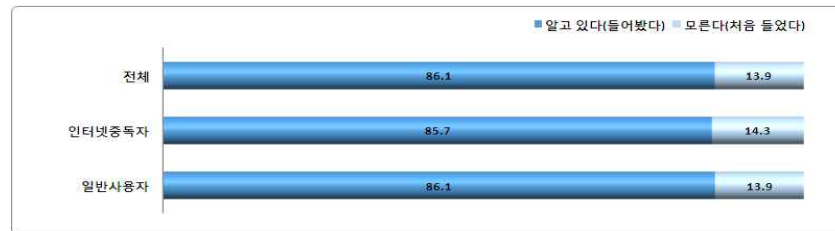

<표 3-32> '인터넷중독' 용어 들어본 경험

(단위: %)

구분		알고 있다(들어봤다)	모른다(처음 들었다)
인터넷중독 진단결과	전체	86.1	13.9
	일반사용자군	86.1	13.9
	인터넷중독자 평균	85.7	14.3
	고위험사용자군	92.1	7.9
	잠재적위험사용자군	83.7	16.3
연령대별	유아동	-	-
	청소년	84.1	15.9
	성인	86.7	13.3
학령별	유치원 또는 어린이집	-	-
	초등학생	75.6	24.4
	중학생	81.3	18.7
	고등학생	90.1	9.9
연령별	대학생	91.0	9.0
	만5~9세	-	-
	만10~14세	77.9	22.1
	만15~19세	89.7	10.3
	만20~24세	90.7	9.3
	만25~29세	85.5	14.5
	만30~34세	85.6	14.4
	만35~39세	85.4	14.6
	만40~44세	86.4	13.6
	만45~49세	87.3	12.7
성별	남성	87.9	12.1
	여성	84.2	15.8

- '인터넷중독' 용어를 'TV'를 통해서 들어본 경험이 87.2%로 가장 많고, 그 다음으로 인터넷 51.4%, 학교 혹은 직장 35.5% 순으로 나타남
- 인터넷중독자의 경우, 인터넷을 통해서 알게 된 경우가 매우 높게 나타남

<그림 3-48> '인터넷중독' 용어 접한 경로(%)

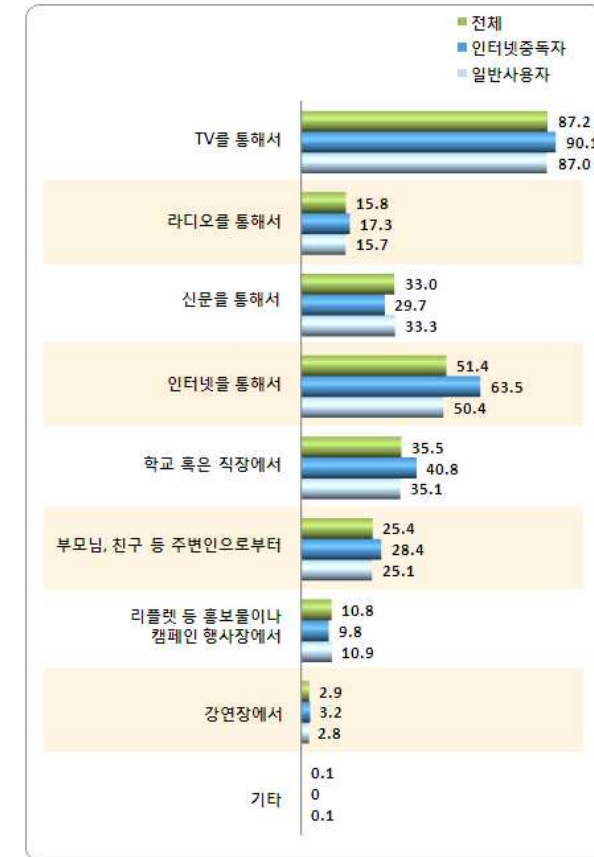

2. 인터넷중독 심각성 인식

- 인터넷중독 문제의 심각성에 대해 '심각하다'는 인식이 81.4%로 높게 나타났으며, 인터넷 중독자(83.8%)의 심각성 인식 정도가 일반사용자(81.2%) 보다 높게 나타남
- 진단유형별로는 고위험군의 심각성 인식 정도가 87.2%로 잠재적위험군(82.8%)의 인식 정도 보다 높게 나타남

<그림 3-49> 우리나라 인터넷중독 문제 심각성(%)

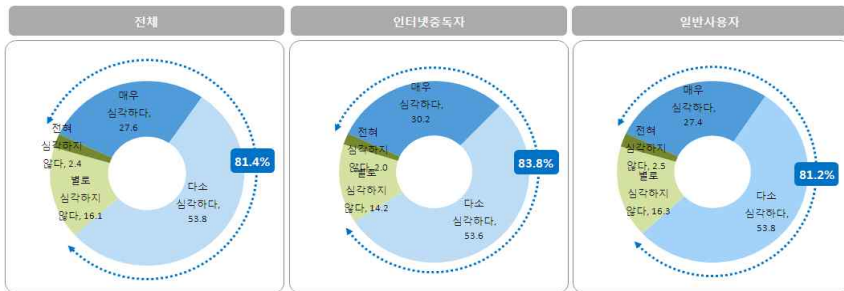

<표 3-33> 우리나라 인터넷중독 문제 심각성

		(단위: %)						
구분		① 매우 심각하다	② 다소 심각하다	③ 별로 심각하지 않다	④ 전혀 심각하지 않다	①+②	③+④	평균
인터넷중독 진단결과	전체	27.6	53.8	16.1	2.4	81.4	18.6	3.07
	일반사용자군	27.4	53.8	16.3	2.5	81.2	18.8	3.06
	인터넷중독자 평균	30.2	53.6	14.2	2.0	83.8	16.2	3.12
	고위험사용자군	34.6	52.6	10.1	2.7	87.2	12.8	3.19
	잠재적위험사용자군	28.9	53.9	15.4	1.8	82.8	17.2	3.10
연령대별	유아동	-	-	-	-	-	-	-
	청소년	22.1	52.4	20.8	4.7	74.5	25.5	2.92
	성인	29.3	54.2	14.7	1.8	83.5	16.5	3.11
학령별	유치원 또는 어린이집	-	-	-	-	-	-	-
	초등학교	16.0	48.9	28.5	6.7	64.9	35.1	2.74
	중학생	23.8	48.4	20.5	7.4	72.2	27.8	2.89
	고등학생	24.4	56.2	17.8	1.5	80.6	19.4	3.04
	대학생	29.0	56.8	13.1	1.1	85.9	14.1	3.14
연령별	만5~9세	-	-	-	-	-	-	-
	만10~14세	18.6	48.8	25.4	7.3	67.4	32.6	2.79
	만15~19세	25.3	55.7	16.7	2.3	80.9	19.1	3.04
	만20~24세	29.7	55.3	13.7	1.3	85.1	14.9	3.13
	만25~29세	26.5	56.4	14.6	2.4	82.9	17.1	3.07
	만30~34세	29.6	51.2	18.0	1.2	80.8	19.2	3.09
	만35~39세	30.1	53.2	14.2	2.5	83.3	16.7	3.11
	만40~44세	29.1	54.3	14.6	2.0	83.4	16.6	3.10
	만45~49세	30.5	55.3	13.2	1.0	85.8	14.2	3.15
	남성	26.9	53.6	17.1	2.4	80.5	19.5	3.05
성별	여성	28.4	54.0	15.1	2.5	82.4	17.6	3.08

3. 인터넷중독 해소 주체 및 수단

- 인터넷중독 해소를 위해 가장 중요한 역할을 해야 하는 주체로 본인(85.9%) 및 가족(70.4%)이라는 미시체계의 중요성이 높게 나타남
- 다음으로 각급학교(47.6%), 기업(25.7%), 의료기관(23.1%) 등 중간체계를 보고하였고, 정부(17.9%) 및 공공기관(8.1%) 등 정책수행기관에 대한 중요 주체 인식도 비교적 높게 나타남

<그림 3-50> 인터넷중독 해소를 위한 주체(1+2+3순위, %)

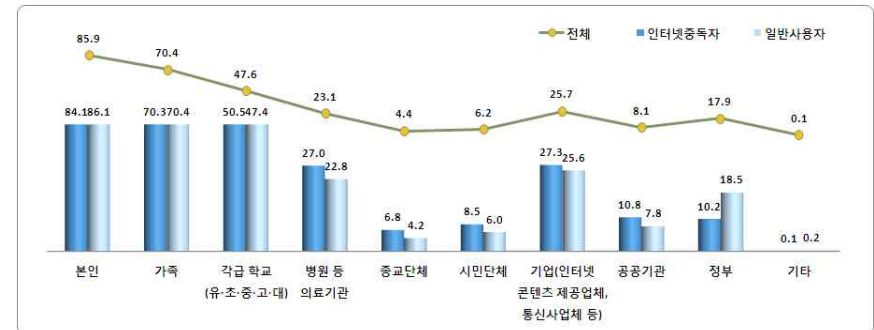

<표 3-34> 인터넷중독 해소를 위한 주체 - 1+2+3순위

		(단위: %)									
구분		본인	가족	각급 학교 (유·초·중·고·대)	병원 등 의료기관	종교 단체	시민 단체	기업 (인터넷 콘텐츠 제공업체, 통신사업 등)	공공 기관	정부	기타
인터넷중독 진단결과	전체	85.9	70.4	47.6	23.1	4.4	6.2	25.7	8.1	17.9	0.1
	일반사용자군	86.1	70.4	47.4	22.8	4.2	6.0	25.6	7.8	18.5	0.2
	인터넷중독자 평균	84.1	70.3	50.5	27.0	6.8	8.5	27.3	10.8	10.2	0.1
	고위험사용자군	88.3	64.0	39.3	23.3	6.1	18.9	23.3	16.0	14.3	0.2
	잠재적위험사용자군	82.8	72.2	53.8	28.1	6.9	5.5	28.4	9.2	9.0	-
연령대별	유아동	-	-	-	-	-	-	-	-	-	-
	청소년	88.9	75.6	67.2	20.8	3.0	5.6	16.0	4.0	8.5	0.1
	성인	85.0	68.8	41.8	23.8	4.8	6.4	28.6	9.3	20.7	0.2
학령별	유치원 또는 어린이집	-	-	-	-	-	-	-	-	-	-
	초등학교	90.1	76.5	68.2	22.3	3.0	4.7	9.2	2.5	7.1	0.1
	중학생	88.3	76.7	68.9	17.6	2.0	3.9	15.3	3.7	8.8	0.2
	고등학생	88.0	73.6	64.8	23.4	4.4	7.7	19.4	5.3	9.7	0.1
	대학생	86.7	73.6	51.8	21.3	2.7	4.5	25.2	7.3	15.3	0.2
연령별	만5~9세	-	-	-	-	-	-	-	-	-	-
	만10~14세	89.0	76.7	69.1	19.8	2.3	4.2	12.2	3.3	8.1	0.1
	만15~19세	88.8	74.7	65.4	21.6	3.6	6.9	19.3	4.6	8.9	0.1
	만20~24세	86.8	70.5	50.6	22.0	3.1	4.6	24.0	8.1	16.6	0.4
	만25~29세	84.5	66.5	34.1	26.5	6.7	6.8	29.4	9.0	23.6	0.2
	만30~34세	82.6	66.4	35.8	23.2	4.7	6.6	30.5	11.0	23.8	0.1
	만35~39세	80.5	67.0	41.8	24.7	5.4	6.3	29.4	9.6	21.1	-
	만40~44세	88.4	70.0	46.2	23.1	4.5	7.0	29.7	9.4	17.6	-
	만45~49세	88.4	73.1	43.7	23.2	4.0	7.1	27.6	8.2	20.6	0.3
	남성	86.7	70.1	46.3	23.5	3.7	6.1	26.6	9.3	18.3	0.2
성별	여성	85.1	70.7	49.1	22.7	5.1	6.4	24.7	6.7	17.4	0.1

- 인터넷중독 해소를 위한 각종 정부정책 중 인터넷중독에 대한 예방교육에 대한 인지도가 34.3%로 가장 높았으며, 다음으로 인터넷중독 치료 프로그램 운영(27.5%), 인터넷중독 관련 상담기관 운영 및 지정(23.6%) 등의 순으로 나타남

<그림 3-51> 인터넷중독 해소를 위한 각종 정부정책 인지도(중복응답, %)

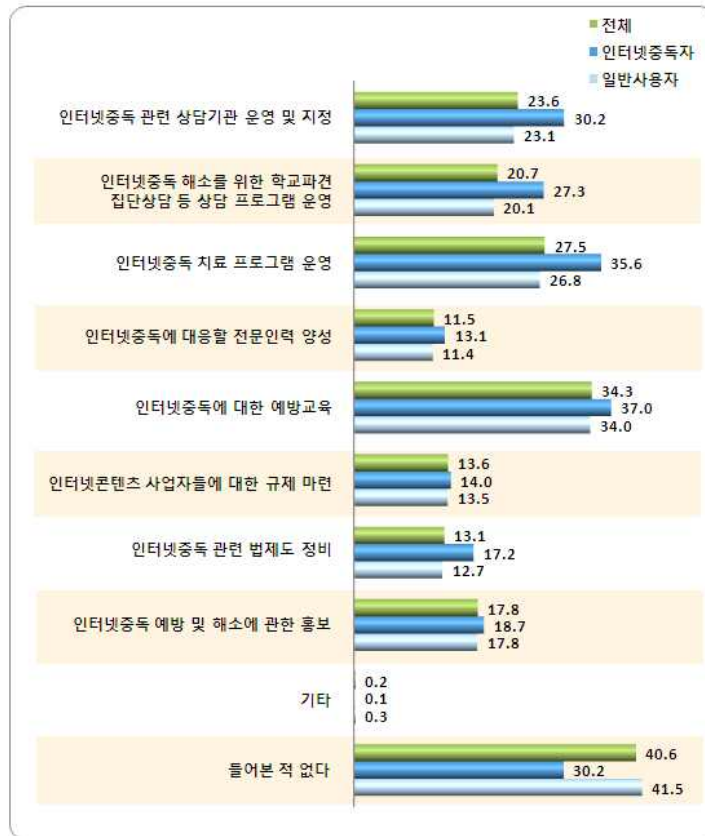

- 인터넷중독 해소를 위한 적절한 수단으로 인터넷중독에 대한 예방교육이 55.1%로 가장 높았으며, 다음으로 인터넷중독 해소를 위한 상담기관 확대(54.5%), 인터넷중독자들을 위한 전문 치료 병원 설립(34.3%) 등의 순으로 나타남

<그림 3-52> 인터넷중독 문제 해결 위한 적절한 수단(1+2+3순위, %)

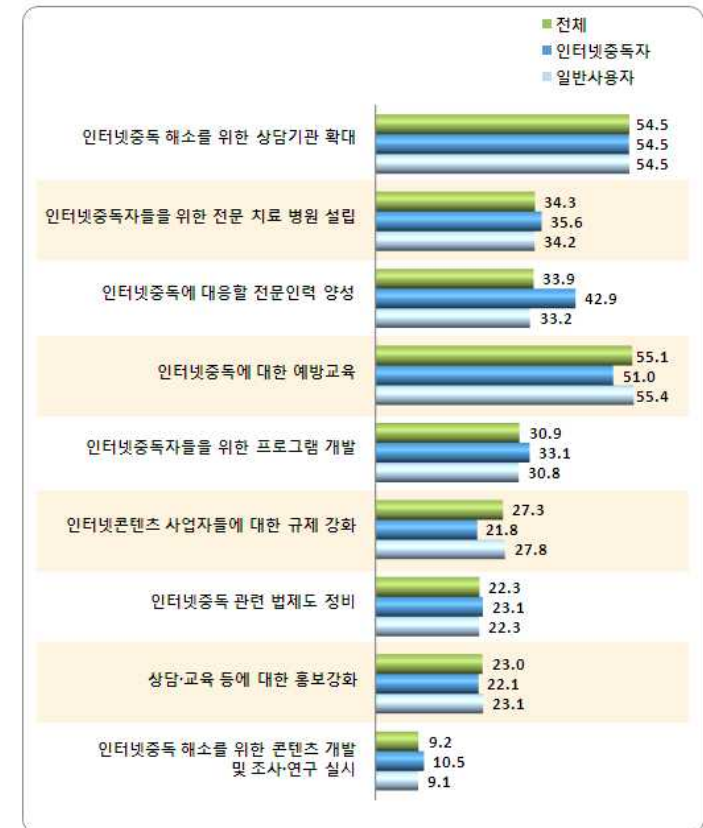

- ☞ 인터넷중독 해소를 위해 활용할 수 있는 지역사회자원으로 각급 학교가 81.9%로 가장 높게 나타났으며, 다음으로 지역 유관 상담기관 72.8%, 병원 등 의료기관 57.8% 등의 순으로 나타남

<그림 3-53> 인터넷중독 해소를 위해 활용할 수 있는 지역사회자원(1+2+3순위, %)

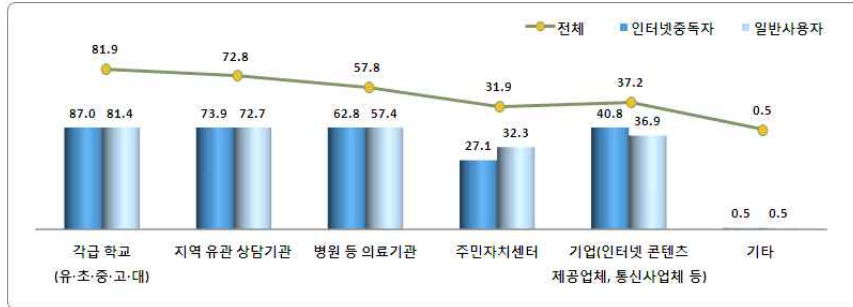

<표 3-35> 인터넷중독 해소를 위해 활용할 수 있는 지역사회자원 - 1+2+3순위

(단위: %)

구분		각급 학교(유·초·중·고·대)	지역 유관 상담기관	병원 등 의료기관	주민자치센터	기업(인터넷 콘텐츠, 제공업체, 통신사업체 등)	기타
인터넷중독 진단결과	전체	81.9	72.8	57.8	31.9	37.2	0.5
	일반사용자군	81.4	72.7	57.4	32.3	36.9	0.5
	인터넷중독자 평균	87.0	73.9	62.8	27.1	40.8	0.5
	고위험사용자군	90.4	67.6	62.9	18.9	49.9	0.4
	잠재적위험사용자군	86.0	75.7	62.8	29.5	38.1	0.6
연령대별	유아동	-	-	-	-	-	-
	청소년	84.8	68.5	59.7	27.5	31.1	0.4
	성인	81.0	74.0	57.3	33.2	39.0	0.5
학령별	유치원 또는 어린이집	-	-	-	-	-	-
	초등학생	89.3	68.4	64.2	23.6	24.0	0.1
	중학생	79.1	65.2	56.8	26.9	27.7	0.4
	고등학생	86.7	70.0	59.3	31.1	38.6	0.6
	대학생	82.2	75.6	60.5	26.7	35.3	0.5
연령별	만5~9세	-	-	-	-	-	-
	만10~14세	84.7	65.8	60.1	26.4	25.6	0.4
	만15~19세	85.0	70.9	59.3	28.6	36.1	0.4
	만20~24세	81.3	74.9	58.2	27.7	36.8	0.6
	만25~29세	79.5	71.7	55.8	33.5	37.9	0.3
	만30~34세	79.3	73.0	55.1	33.3	40.5	0.4
	만35~39세	80.3	73.4	57.8	31.1	41.0	0.6
	만40~44세	83.3	74.5	58.9	36.5	39.0	0.3
	만45~49세	82.2	77.1	58.0	36.2	37.9	1.0
	남성	82.5	73.5	58.3	31.1	36.4	0.4
성별	여성	81.1	71.9	57.3	32.8	38.0	0.6

4. 인터넷중독 전문상담기관 인지도 및 인지 경로

- ☞ 인터넷중독 전문상담기관에 대한 인지도는 79.1%로 나타남
 ☞ 일반사용자의 인지도가 79.4%로 인터넷중독자(74.8%) 보다 높은 것으로 나타남

<그림 3-54> 인터넷중독 문제 전문상담기관 인지 여부(%)

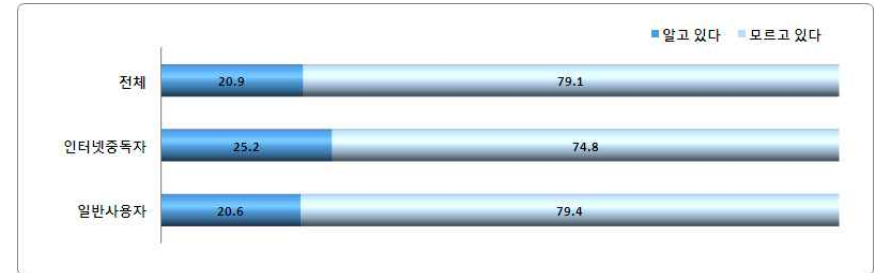

<표 3-36> 인터넷중독 문제 전문상담기관 인지 여부

(단위: %)

구분		알고 있다	모르고 있다
인터넷중독 진단결과	전체	20.9	79.1
	일반사용자군	20.6	79.4
	인터넷중독자 평균	25.2	74.8
	고위험사용자군	31.3	68.7
	잠재적위험사용자군	23.4	76.6
연령대별	유아동	-	-
	청소년	22.8	77.2
학령별	성인	20.4	79.6
	유치원 또는 어린이집	-	-
	초등학생	13.5	86.5
	중학생	17.6	82.4
	고등학생	31.3	68.7
연령별	대학생	28.0	72.0
	만5~9세	-	-
	만10~14세	15.6	84.4
	만15~19세	29.3	70.7
	만20~24세	24.5	75.5
	만25~29세	21.1	78.9
	만30~34세	18.7	81.3
	만35~39세	18.7	81.3
	만40~44세	21.5	78.5
	만45~49세	22.4	77.6
성별	남성	19.2	80.8
	여성		

- 알고 있는 인터넷중독 전문상담기관으로 청소년상담 지원센터(1388)이 73.7%로 가장 높았으며, 다음으로 인터넷중독대응센터(1599-0075)로 나타남

<그림 3-55> 알고 있는 인터넷중독 전문상담기관(%)

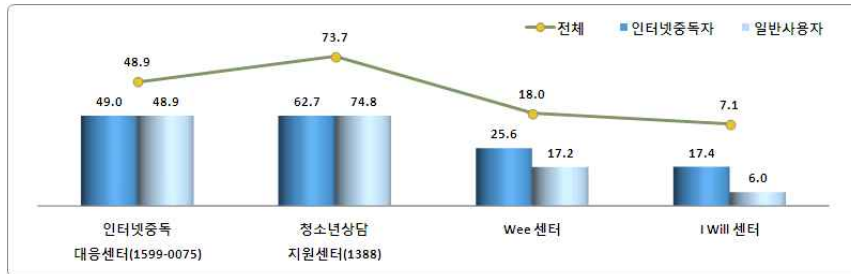

<표 3-37> 알고 있는 인터넷중독 전문상담기관

(단위: %)

구분		인터넷중독 대응센터(1599-0075)	청소년상담 지원센터(1388)	Wee 센터	I Will 센터
인터넷중독 진단결과	전체	48.9	73.7	18.0	7.1
	일반사용자군	48.9	74.8	17.2	6.0
	인터넷중독자 평균	49.0	62.7	25.6	17.4
	고위험사용자군	29.2	65.0	33.9	20.6
	잠재적위험사용자군	56.8	61.8	22.3	16.1
연령대별	유아동	-	-	-	-
	청소년	36.1	73.7	24.4	7.2
	성인	53.2	73.7	15.9	7.0
학령별	유치원 또는 어린이집	-	-	-	-
	초등학생	33.3	73.3	21.6	4.2
	중학생	33.9	76.1	28.5	6.2
	고등학생	35.4	74.7	23.2	8.6
	대학생	50.5	70.1	21.2	12.3
연령별	만5~9세	-	-	-	-
	만10~14세	35.1	71.7	27.4	6.1
	만15~19세	36.5	74.7	23.0	7.7
	만20~24세	45.6	76.1	23.0	9.9
	만25~29세	56.8	65.7	19.9	13.5
	만30~34세	52.7	81.8	13.2	4.2
	만35~39세	50.7	70.9	10.2	6.7
	만40~44세	66.0	73.5	12.3	4.0
	만45~49세	48.7	74.5	16.1	3.6
성별	남성	48.1	74.8	18.7	7.5
	여성	50.0	72.3	17.1	6.5

- 알고 있는 인터넷중독 전문상담기관을 접해본 경로로 TV가 63.0%로 가장 높았으며, 다음으로 인터넷을 통해서 42.1%, 학교 혹은 직장에서 29.0% 등의 순으로 나타남
- 인터넷중독자의 경우, 인터넷을 통해서 접하게 된 경우가 52.3%로 높게 나타남

<그림 3-56> 알고 있는 인터넷중독 전문상담기관 접해본 경로(%)

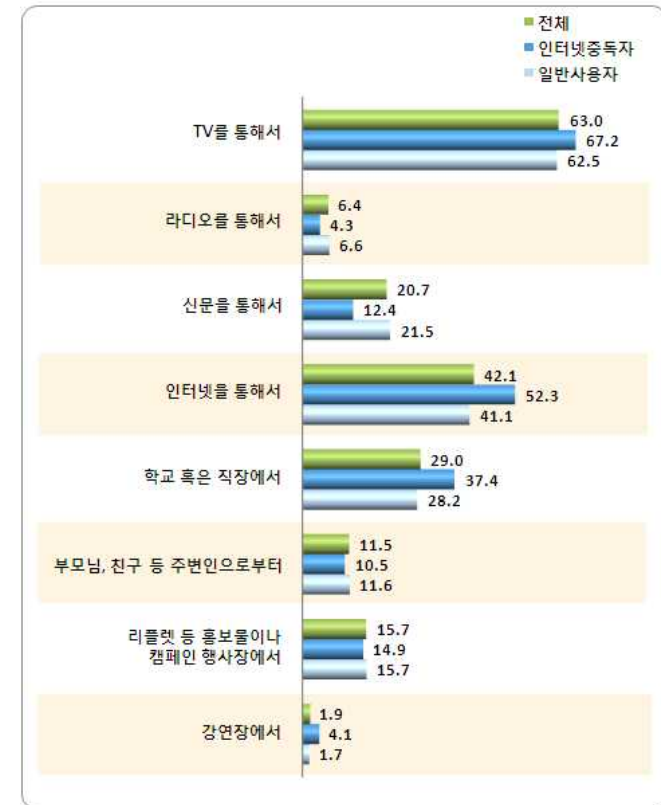

- ☞ 전국 인터넷중독 상담 대표전화인 1599-0075번에 대한 인지도는 11.5%였으며, 인터넷 중독자의 인지도가 14.2%로 일반사용자(11.3%) 보다 높게 나타남

<그림 3-57> 전국 인터넷중독 상담 대표전화 1599-0075번 서비스 인지 여부(%)

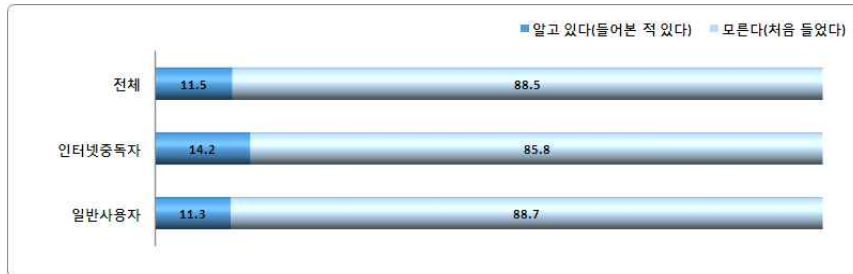

<표 3-38> 전국 인터넷중독 상담 대표전화 1599-0075번 서비스 인지 여부

(단위: %)

구분		알고 있다(들어본 적 있다)	모른다(처음 들었다)
인터넷중독 진단결과	전체	11.5	88.5
	일반사용자군	11.3	88.7
	인터넷중독자 평균	14.2	85.8
	고위험사용자군	21.9	78.1
	잠재적위험사용자군	12.0	88.0
연령대별	유아동	-	-
	청소년	11.1	88.9
	성인	11.6	88.4
학령별	유치원 또는 어린이집	-	-
	초등학생	5.4	94.6
	중학생	10.3	89.7
	고등학생	14.4	85.6
연령별	대학생	16.2	83.8
	만5~9세	-	-
	만10~14세	8.3	91.7
	만15~19세	13.7	86.3
	만20~24세	14.3	85.7
	만25~29세	16.9	83.1
	만30~34세	10.3	89.7
	만35~39세	10.3	89.7
	만40~44세	10.1	89.9
	만45~49세	8.8	91.2
성별	남성	12.5	87.5
	여성	10.4	89.6

5. 인터넷중독 상담서비스 이용경험 및 이용의향

- ☞ 인터넷중독 상담서비스 이용경험은 0.5%로 매우 낮은 것으로 나타났으며, 인터넷중독자의 1.0%는 상담서비스 이용경험이 있는 것으로 나타남
- ☞ 잠재적위험군(0.4%) 보다는 고위험군(2.9%)의 상담서비스 이용경험이 높게 나타남

<그림 3-58> 인터넷중독 상담 서비스 이용 경험(%)

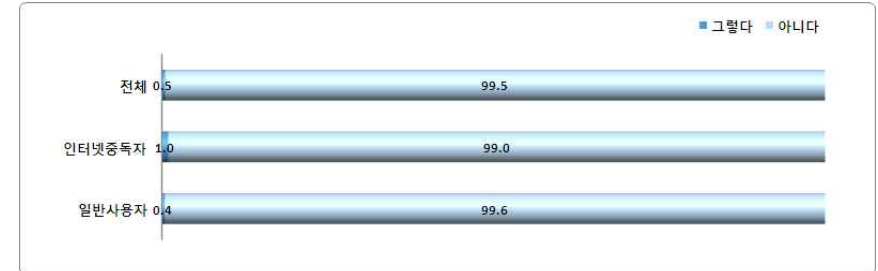

<표 3-39> 인터넷중독 상담 서비스 이용 경험

(단위: %)

구분		그렇다	아니다
인터넷중독 진단결과	전체	0.5	99.5
	일반사용자군	0.4	99.6
	인터넷중독자 평균	1.0	99.0
	고위험사용자군	2.9	97.1
	잠재적위험사용자군	0.4	99.6
연령대별	유아동	-	100.0
	청소년	1.3	98.7
	성인	0.3	99.7
학령별	유치원 또는 어린이집	-	100.0
	초등학생	0.1	99.9
	중학생	1.7	98.3
	고등학생	1.8	98.2
연령별	대학생	0.9	99.1
	만5~9세	-	100.0
	만10~14세	1.1	98.9
	만15~19세	1.5	98.5
	만20~24세	0.5	99.5
	만25~29세	0.5	99.5
	만30~34세	-	100.0
	만35~39세	0.1	99.9
	만40~44세	0.3	99.7
	만45~49세	0.3	99.7
성별	남성	0.6	99.4
	여성	0.3	99.7

- 경험해 본 인터넷중독 상담 서비스기관에는 청소년상담 지원센터(1388)가 49.5%로 가장 높았음
- 인터넷중독자는 Wee센터에 대한 이용률이 71.5%로 가장 높았음

<그림 3-59> 경험해본 인터넷중독 상담 서비스기관(%)

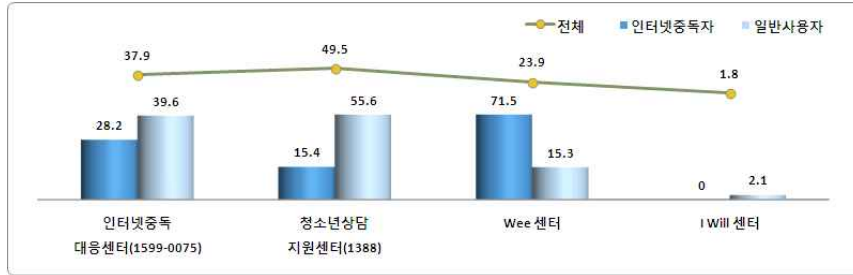

<표 3-40> 경험해본 인터넷중독 상담 서비스기관

(단위: %)

구분		인터넷중독 대응센터(1599-0075)	청소년상담 지원센터(1388)	Wee 센터	I Will 센터
인터넷중독 진단결과	전체	37.9	49.5	23.9	1.8
	일반사용자군	39.6	55.6	15.3	2.1
	인터넷중독자 평균	28.2	15.4	71.5	-
	고위험사용자군	17.5	-	82.5	-
	잠재적위험사용자군	50.1	47.2	49.0	-
연령대별	유아동	-	-	-	-
	청소년	32.5	48.1	23.3	-
	성인	45.6	51.5	24.7	4.4
학령별	유치원 또는 어린이집	-	-	-	-
	초등학생	-	100.0	-	-
	중학생	22.6	59.6	26.8	-
	고등학생	46.5	29.6	23.9	-
연령별	대학생	22.2	73.6	13.9	-
	만5~9세	-	-	-	-
	만10~14세	10.5	70.0	29.2	-
	만15~19세	47.2	33.5	19.4	-
	만20~24세	10.4	65.4	24.2	-
	만25~29세	58.9	47.4	25.5	15.6
	만30~34세	-	-	-	-
	만35~39세	100.0	-	-	-
	만40~44세	76.3	75.5	-	-
	만45~49세	23.2	41.6	58.4	-
성별	남성	31.7	60.6	18.5	2.7
	여성	50.4	26.8	34.9	-

- 경험해 본 인터넷중독 상담 서비스의 도움 정도에 대해 일반사용자의 81.8%가 도움이 되었다고 긍정적인 평가를 하였으며, 인터넷중독자는 54.2%가 도움이 되었다고 평가함
- 진단유형별로는 고위험군의 긍정 평가가 56.1%로 잠재적위험군(50.1%) 보다 높았음

<그림 3-60> 경험해본 인터넷중독 상담 서비스 도움 정도(%)

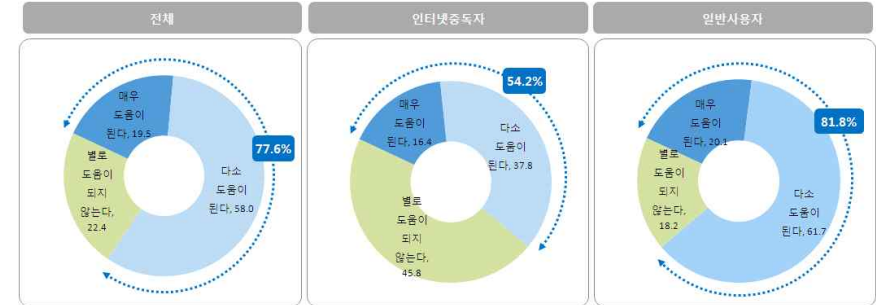

<표 3-41> 경험해본 인터넷중독 상담 서비스 도움 정도

(단위: %)

구분		① 매우 도움이 된다	② 다소 도움이 된다	③ 별로 도움이 되지 않는다	①+②	③+④	평균
인터넷중독 진단결과	전체	19.5	58.0	22.4	77.6	22.4	2.97
	일반사용자군	20.1	61.7	18.2	81.8	18.2	3.02
	인터넷중독자 평균	16.4	37.8	45.8	54.2	45.8	2.71
	고위험사용자군	-	56.1	43.9	56.1	43.9	2.56
	잠재적위험사용자군	50.1	-	49.9	50.1	49.9	3.00
연령대별	유아동	-	-	-	-	-	-
	청소년	22.2	47.5	30.3	69.7	30.3	2.92
	성인	15.6	73.3	11.1	88.9	11.1	3.05
학령별	유치원 또는 어린이집	-	-	-	-	-	-
	초등학생	-	-	100.0	-	100.0	2.00
	중학생	50.8	45.4	3.8	96.2	3.8	3.47
	고등학생	-	56.9	43.1	56.9	43.1	2.57
연령별	대학생	5.9	53.7	40.4	59.6	40.4	2.66
	만5~9세	-	-	-	-	-	-
	만10~14세	41.3	49.5	9.2	90.8	9.2	3.32
	만15~19세	9.5	46.2	44.4	55.6	44.4	2.65
	만20~24세	10.4	65.4	24.2	75.8	24.2	2.86
	만25~29세	-	84.4	15.6	84.4	15.6	2.84
	만30~34세	-	-	-	-	-	-
	만35~39세	-	100.0	-	100.0	-	3.00
	만40~44세	30.9	69.1	-	100.0	-	3.31
	만45~49세	41.6	58.4	-	100.0	-	3.42
성별	남성	22.7	61.0	16.3	83.7	16.3	3.06
	여성	13.1	52.1	34.9	65.1	34.9	2.78

- 향후 인터넷중독 상담기관의 도움 받을 의향은 53.7%가 있는 것으로 나타남
- 인터넷중독자(47.1%) 보다는 일반사용자(54.3%)의 의향이 높은 것으로 나타남
- 진단유형별로는 고위험군(43.0%) 보다는 잠재적위험군(48.3%)의 의향이 높게 나타남

<그림 3-61> 향후 인터넷중독 전문상담기관 도움 받을 의향(%)



<표 3-42> 향후 인터넷중독 전문상담기관 도움 받을 의향

(단위: %)

구분		그렇다	아니다
인터넷중독 진단결과	전체	53.7	46.3
	일반사용자군	54.3	45.7
	인터넷중독자 평균	47.1	52.9
	고위험사용자군	43.0	57.0
	잠재적위험사용자군	48.3	51.7
	유아동	56.5	43.5
연령대별	청소년	58.9	41.1
	성인	51.9	48.1
	유치원 또는 어린이집	72.3	27.7
학령별	초등학생	57.9	42.1
	중학생	60.9	39.1
	고등학생	55.6	44.4
	대학생	57.2	42.8
	만5~9세	56.5	43.5
연령별	만10~14세	60.0	40.0
	만15~19세	58.0	42.0
	만20~24세	56.9	43.1
	만25~29세	50.8	49.2
	만30~34세	52.0	48.0
	만35~39세	51.3	48.7
	만40~44세	49.8	50.2
	만45~49세	51.6	48.4
성별	남성	53.3	46.7
	여성	54.2	45.8

- 인터넷중독 문제로 상담치료 받고 싶은 방법으로 개인상담이 80.1%로 가장 선호도가 높았으며, 다음으로 전화상담(57.3%), 온라인상담(42.2%) 등의 순으로 나타남

<그림 3-62> 인터넷중독 문제로 상담치료 받고 싶은 방법(1+2+3순위, %)



<표 3-43> 인터넷중독 문제로 상담치료 받고 싶은 방법 - 1+2+3순위

(단위: %)

구분		개인상담 (면접상담)	전화상담	온라인상담	가족상담	집단상담	가정방문상담	병원치료	기타
인터넷중독 진단결과	전체	80.1	57.3	42.2	34.2	13.8	22.6	18.0	0.1
	일반사용자군	79.7	57.3	41.8	33.8	13.4	22.5	17.8	0.2
	인터넷중독자 평균	84.4	57.3	47.5	38.8	18.6	23.6	19.3	-
	고위험사용자군	87.9	56.4	43.6	38.2	13.4	25.7	23.9	-
	잠재적위험사용자군	83.4	57.6	48.5	39.0	20.1	23.1	18.0	-
	유아동	75.1	53.0	33.4	48.9	8.2	32.4	15.3	0.7
연령대별	청소년	78.4	53.5	42.1	37.1	15.5	23.3	14.5	0.2
	성인	81.1	58.8	43.0	32.0	13.8	21.5	19.2	0.1
	유치원 또는 어린이집	83.5	55.2	27.9	57.4	8.2	39.5	20.5	-
학령별	초등학생	75.2	53.1	35.7	43.3	9.9	27.1	14.0	0.7
	중학생	75.9	54.8	42.7	34.5	16.4	24.4	14.0	-
	고등학생	83.5	50.8	42.1	40.3	16.1	24.2	15.1	-
	대학생	79.2	55.0	46.9	33.5	16.7	17.9	19.9	0.1
	만5~9세	75.1	53.0	33.4	48.9	8.2	32.4	15.3	0.7
연령별	만10~14세	75.6	54.1	40.5	35.8	14.7	23.8	13.9	0.3
	만15~19세	80.9	52.9	43.5	38.2	16.2	22.8	15.0	0.1
	만20~24세	79.8	54.9	47.7	31.7	14.4	19.1	18.3	0.1
	만25~29세	77.0	56.1	45.4	32.5	14.0	18.4	21.0	-
	만30~34세	80.3	61.8	44.0	24.9	14.7	20.8	19.2	0.3
	만35~39세	78.3	59.4	41.0	32.5	13.5	22.3	20.3	-
	만40~44세	87.3	59.7	41.0	33.8	13.7	24.1	20.6	-
	만45~49세	83.7	60.1	40.1	36.9	12.8	23.8	15.7	0.1
	남성	80.9	58.6	43.6	32.7	13.8	20.1	19.3	0.2
	여성	79.2	55.9	40.6	35.8	13.8	25.4	16.5	0.1

- 인터넷중독 예방교육을 받아본 경험은 전체 13.0%였음
- 인터넷중독자 중 예방교육을 받은 경험은 14.7%로 일반사용자(12.9%) 보다 높게 나타남

<그림 3-63> 인터넷중독 예방교육 받아본 경험(%)

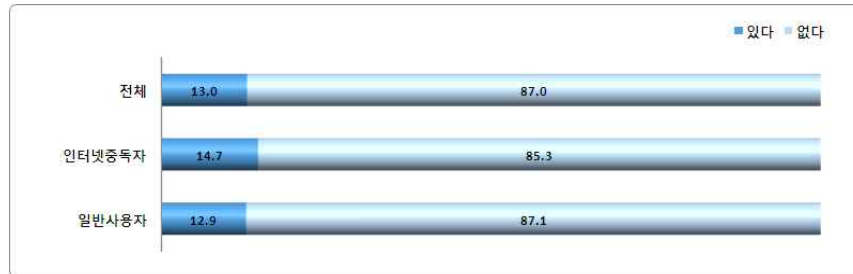

<표 3-44> 인터넷중독 예방교육 받아본 경험

(단위: %)

구분		있다	없다
인터넷중독 진단결과	전체	13.0	87.0
	일반사용자군	12.9	87.1
	인터넷중독자 평균	14.7	85.3
	고위험사용자군	11.5	88.5
	잠재적위험사용자군	15.6	84.4
연령대별	유아동	18.3	81.7
	청소년	30.3	69.7
	성인	7.4	92.6
학령별	유치원 또는 어린이집	6.5	93.5
	초등학생	23.8	76.2
	중학생	29.3	70.7
	고등학생	33.0	67.0
	대학생	20.9	79.1
연령별	만5~9세	18.3	81.7
	만10~14세	28.4	71.6
	만15~19세	31.9	68.1
	만20~24세	17.6	82.4
	만25~29세	10.7	89.3
	만30~34세	6.2	93.8
	만35~39세	6.0	94.0
	만40~44세	3.4	96.6
	만45~49세	2.3	97.7
	남성	13.9	86.1
성별	여성	11.9	88.1

- 인터넷중독 예방교육을 받아본 곳은 각급 학교가 94.9%로 대부분의 예방교육이 학교에서 이뤄지고 있는 것으로 나타남
- 기업(인터넷 콘텐츠 제공업체, 통신사업체 등)에서 예방교육을 받은 경우도 5.9%로 나타남

<그림 3-64> 인터넷중독 예방교육 받아본 곳(%)

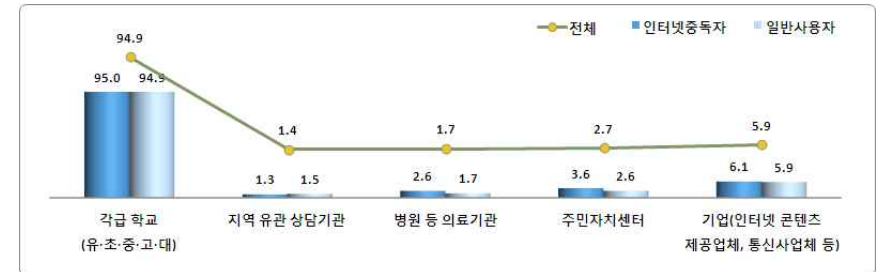

<표 3-45> 인터넷중독 예방교육 받아본 곳

(단위: %)

구분		각급 학교 (유·초·중·고·대)	지역 유관 상담기관	병원 등 의료기관	주민자치센터	기업 (인터넷 콘텐츠 제공업체, 통신사업체 등)
인터넷중독 진단결과	전체	94.9	1.4	1.7	2.7	5.9
	일반사용자군	94.9	1.5	1.7	2.6	5.9
	인터넷중독자 평균	95.0	1.3	2.6	3.6	6.1
	고위험사용자군	83.4	-	-	16.6	16.6
	잠재적위험사용자군	97.4	1.5	3.1	0.8	3.9
연령대별	유아동	99.0	0.3	1.0	0.5	-
	청소년	99.3	0.6	0.6	0.5	0.3
	성인	88.7	2.6	3.3	5.9	14.0
학령별	유치원 또는 어린이집	88.6	-	11.4	-	-
	초등학생	99.5	0.4	0.2	0.5	0.3
	중학생	99.1	1.0	1.0	-	0.3
	고등학생	99.4	0.6	0.6	0.6	0.3
	대학생	98.7	1.9	0.4	0.8	1.5
연령별	만5~9세	99.0	0.3	1.0	0.5	-
	만10~14세	99.1	0.9	0.2	0.2	0.5
	만15~19세	99.5	0.4	0.9	0.7	0.2
	만20~24세	98.4	1.5	1.6	0.4	3.1
	만25~29세	94.3	1.2	1.7	2.9	2.7
	만30~34세	88.3	-	4.0	5.8	20.9
	만35~39세	75.5	5.5	7.3	18.8	27.9
	만40~44세	59.7	8.8	6.9	7.9	55.2
	만45~49세	83.5	6.7	2.7	14.0	13.5
	남성	94.0	0.9	2.1	2.8	6.4
성별	여성	96.1	2.1	1.2	2.6	5.3

제6절 인터넷중독 극복 현황

1. 인터넷 과다사용으로 인한 어려움 경험

- 과거 인터넷 과다사용으로 인한 어려움을 경험한 경우는 2.7%로 나타남
- 인터넷중독자 중 10.9%는 과거에 인터넷 과다사용으로 인한 어려움 경험이 있는 것으로 나타남

<그림 3-65> 과거 인터넷 과다사용으로 인한 어려움 경험 여부(%)

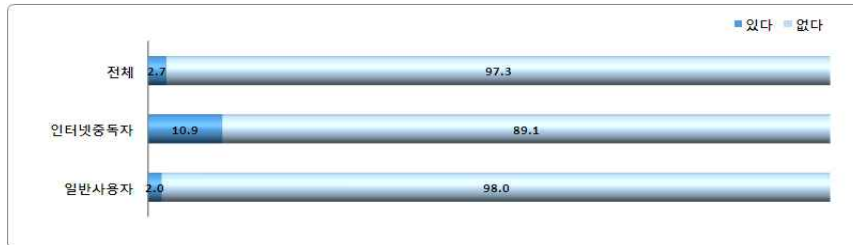

<표 3-46> 과거 인터넷 과다사용으로 인한 어려움 경험 여부

(단위: %)

구분		있다	없다
인터넷중독 진단결과	전체	2.7	97.3
	일반사용자군	2.0	98.0
	인터넷중독자 평균	10.9	89.1
	고위험사용자군	22.3	77.7
	잠재적위험사용자군	7.7	92.3
연령대별	유아동	0.3	99.7
	청소년	3.6	96.4
	성인	2.7	97.3
학령별	유치원 또는 어린이집	-	100.0
	초등학생	0.9	99.1
	중학생	4.0	96.0
	고등학생	4.9	95.1
연령별	대학생	3.7	96.3
	만5~9세	0.3	99.7
	만10~14세	3.0	97.0
	만15~19세	4.1	95.9
	만20~24세	4.5	95.5
	만25~29세	3.8	96.2
	만30~34세	3.9	96.1
	만35~39세	2.1	97.9
	만40~44세	1.2	98.8
	만45~49세	0.9	99.1
	남성	3.7	96.3
성별	여성	1.7	98.3

- 인터넷 과다사용으로 인한 어려움을 처음으로 겪기 시작한 시기는 만13~15세가 25.9%로 가장 많았으며, 평균 인터넷 이용기간은 8.04년이었으며, 평균 18.17세인 것으로 나타남
- 인터넷중독자는 만13~15세에 최초로 어려움을 겪기 시작하였으며, 평균 인터넷 이용기간은 8.02년으로 나타남
- 인터넷 과다사용으로 인한 어려움을 겪은 연령은 고위험군이 17.04세로 잠재적위험군(17.52세) 보다 어린 것으로 나타남

<그림 3-66> 인터넷 과다사용으로 인한 어려움 겪기 시작한 최초 시기(%)

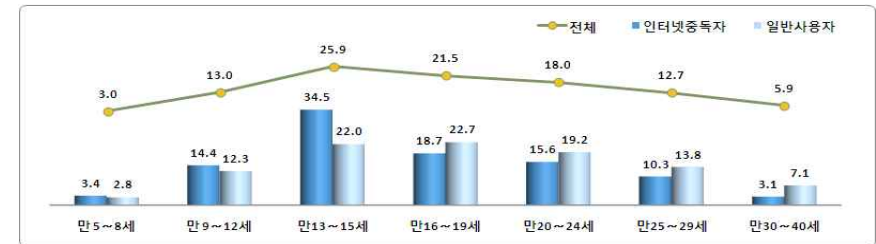

<표 3-47> 인터넷 과다사용으로 인한 어려움 겪기 시작한 최초 시기

(단위: %)

구분		만 5~8세	만 9~12세	만13~15세	만16~19세	만20~24세	만25~29세	만30~40세	평균 연령(세)	평균 인터넷 이용기간(년)
인터넷중독 진단결과	전체	3.0	13.0	25.9	21.5	18.0	12.7	5.9	18.17	8.04
	일반사용자군	2.8	12.3	22.0	22.7	19.2	13.8	7.1	18.55	8.04
	인터넷중독자 평균	3.4	14.4	34.5	18.7	15.6	10.3	3.1	17.30	8.02
	고위험사용자군	3.1	17.1	37.8	13.7	13.0	10.9	4.4	17.04	7.31
	잠재적위험사용자군	3.6	12.2	31.8	22.7	17.7	9.8	2.1	17.52	8.60
연령대별	유아동	100.0	-	-	-	-	-	-	7.21	1.53
	청소년	7.7	33.2	51.7	7.4	-	-	-	12.57	2.73
	성인	-	5.1	15.9	27.3	25.4	17.9	8.3	20.52	10.23
학령별	유치원 또는 어린이집	-	-	-	-	-	-	-	-	-
	초등학생	55.6	44.4	-	-	-	-	-	8.68	2.14
	중학생	10.1	35.7	54.2	-	-	-	-	11.99	1.98
	고등학생	-	28.6	58.1	13.3	-	-	-	13.46	3.38
연령별	대학생	-	10.7	54.7	29.0	3.2	2.3	-	15.36	7.36
	만5~9세	100.0	-	-	-	-	-	-	7.21	1.53
	만10~14세	19.2	44.9	35.9	-	-	-	-	11.14	2.05
	만15~19세	-	25.4	62.2	12.4	-	-	-	13.53	3.18
	만20~24세	-	13.4	40.9	39.8	5.9	-	-	15.36	6.37
	만25~29세	-	7.0	16.7	48.6	18.9	8.9	-	17.74	9.32
	만30~34세	-	1.1	9.1	13.1	42.2	24.9	9.6	22.29	9.88
	만35~39세	-	-	-	12.9	30.0	46.8	10.4	24.86	12.17
	만40~44세	-	-	-	7.0	34.1	18.3	40.6	27.41	14.59
	만45~49세	-	-	-	16.4	36.0	23.8	23.9	25.54	21.47
	남성	2.5	11.2	25.2	22.4	21.6	11.7	5.3	18.26	8.37
성별	여성	4.2	17.3	27.6	19.2	9.5	15.0	7.3	17.93	7.23

- ❖ 인터넷 과다사용이나 시간 조절이 안 되는 문제를 혼자 해결할 수 있다는 응답은 전체의 56.3%였으며, 그렇지 않다는 응답은 43.8%로 나타남
- ❖ 인터넷중독자는 혼자 해결할 수 있다는 응답이 56.7%로 일반사용자(52.1%) 보다 높게 나타남

<그림 3-67> 인터넷 과다사용이나 시간 조절이 안 되는 문제 혼자 해결(%)

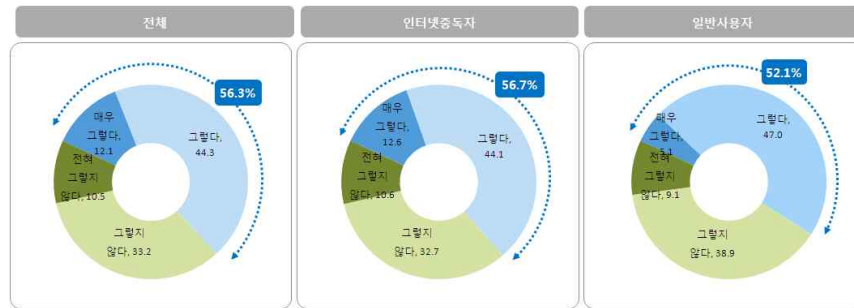

<표 3-48> 인터넷 과다사용이나 시간 조절이 안 되는 문제 혼자 해결

(단위: %)

구분		① 매우 그렇다	② 그렇다	③ 그렇지 않다	④ 전혀 그렇지 않다	①+②	③+④	평균
인터넷중독 진단결과	전체	12.1	44.3	33.2	10.5	56.3	43.7	2.58
	일반사용자군	12.6	44.1	32.7	10.6	56.7	43.3	2.59
	인터넷중독자 평균	5.1	47.0	38.9	9.1	52.1	47.9	2.48
	고위험사용자군	4.0	33.5	42.8	19.7	37.5	62.5	2.22
	잠재적위험사용자군	5.4	50.8	37.8	6.0	56.2	43.8	2.56
연령대별	유아동	6.0	30.2	46.1	17.7	36.2	63.8	2.24
	청소년	7.7	37.8	41.9	12.7	45.5	54.5	2.41
	성인	13.9	47.5	29.4	9.2	61.4	38.6	2.66
학령별	유치원 또는 어린이집	12.8	32.6	42.2	12.4	45.4	54.6	2.46
	초등학생	6.2	31.6	46.2	15.9	37.9	62.1	2.28
	중학생	8.1	36.6	41.8	13.5	44.7	55.3	2.39
	고등학생	6.7	41.5	39.1	12.7	48.2	51.8	2.42
	대학생	10.5	45.3	33.9	10.2	55.8	44.2	2.56
연령별	만5~9세	6.0	30.2	46.1	17.7	36.2	63.8	2.24
	만10~14세	7.5	36.6	43.5	12.4	44.1	55.9	2.39
	만15~19세	7.9	38.8	40.4	12.9	46.7	53.3	2.42
	만20~24세	10.2	46.8	32.4	10.6	57.0	43.0	2.57
	만25~29세	12.6	50.6	28.8	8.0	63.1	36.9	2.68
	만30~34세	15.7	49.3	26.9	8.1	65.0	35.0	2.73
	만35~39세	12.8	50.0	26.4	10.8	62.8	37.2	2.65
	만40~44세	14.9	47.8	29.2	8.0	62.8	37.2	2.70
	만45~49세	16.9	39.9	33.8	9.4	56.8	43.2	2.64
	남성	11.0	44.3	34.1	10.6	55.3	44.7	2.56
성별	여성	13.3	44.2	32.2	10.3	57.5	42.5	2.61

2. 인터넷중독 극복 요인

- ❖ 인터넷 과다사용 해결을 위해 본인의 의지가 긍정적인 영향을 준다는 응답은 93.9%로 매우 높게 나타남

<그림 3-68> 인터넷 과다사용 해결위해 긍정적 영향을 주는 것 - 본인의 의지(%)

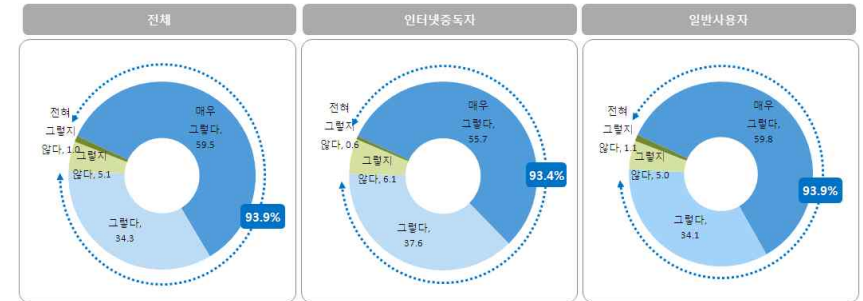

<표 3-49> 인터넷 과다사용 해결위해 긍정적 영향을 주는 것 - 본인의 의지

(단위: %)

구분		① 전혀 그렇지 않다	② 그렇지 않다	③ 그렇다	④ 매우 그렇다	①+②	③+④	평균
인터넷중독 진단결과	전체	1.0	5.1	34.3	59.5	6.1	93.9	3.52
	일반사용자군	1.1	5.0	34.1	59.8	6.1	93.9	3.53
	인터넷중독자 평균	0.6	6.1	37.6	55.7	6.6	93.4	3.49
	고위험사용자군	1.7	5.6	35.0	57.7	7.3	92.7	3.49
	잠재적위험사용자군	0.2	6.2	38.4	55.2	6.4	93.6	3.49
연령대별	유아동	0.9	8.7	40.7	49.7	9.6	90.4	3.39
	청소년	1.4	7.2	37.7	53.7	8.6	91.4	3.44
	성인	0.9	4.2	32.8	62.1	5.1	94.9	3.56
학령별	유치원 또는 어린이집	1.4	7.5	32.3	58.9	8.8	91.2	3.49
	초등학생	1.3	9.4	41.6	47.7	10.6	89.4	3.36
	중학생	1.8	7.2	38.7	52.3	9.0	91.0	3.41
	고등학생	1.0	5.7	35.3	58.0	6.7	93.3	3.50
	대학생	1.4	4.3	35.3	59.0	5.6	94.4	3.52
연령별	만5~9세	0.9	8.7	40.7	49.7	9.6	90.4	3.39
	만10~14세	2.0	8.4	40.3	49.3	10.4	89.6	3.37
	만15~19세	0.9	6.0	35.3	57.8	6.9	93.1	3.50
	만20~24세	1.5	4.5	35.8	58.2	6.0	94.0	3.51
	만25~29세	1.2	4.9	31.5	62.3	6.1	93.9	3.55
	만30~34세	1.3	4.5	32.5	61.7	5.8	94.2	3.55
	만35~39세	0.7	4.5	32.4	62.3	5.2	94.8	3.56
	만40~44세	0.6	3.6	31.2	64.7	4.1	95.9	3.60
	만45~49세	0.5	3.0	33.7	62.8	3.5	96.5	3.59
	남성	0.9	5.1	35.2	58.8	6.0	94.0	3.52
성별	여성	1.2	5.1	33.4	60.3	6.3	93.7	3.53

인터넷 과다사용 해결을 위해 가족의 도움이 긍정적인 영향을 준다는 응답은 91.8%로 매우 높게 나타남

<그림 3-69> 인터넷 과다사용 해결위해 긍정적 영향을 주는 것 - 가족의 도움(%)

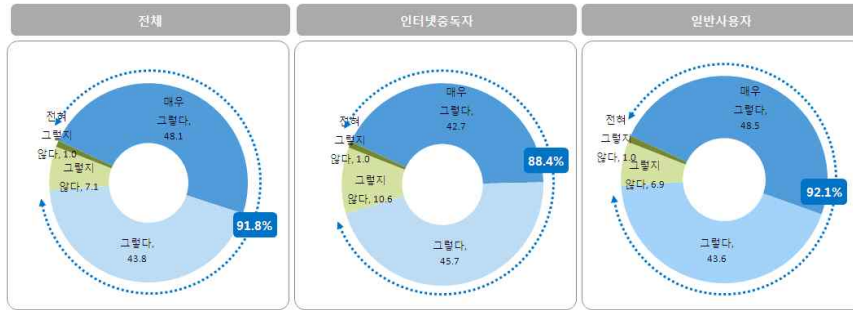

<표 3-50> 인터넷 과다사용 해결위해 긍정적 영향을 주는 것 - 가족의 도움

		(단위: %)						
구분		① 전혀 그렇지 않다	② 그렇지 않다	③ 그렇다	④ 매우 그렇다	①+②	③+④	평균
인터넷중독 진단결과	전체	1.0	7.1	43.8	48.1	8.2	91.8	3.39
	일반사용자군	1.0	6.9	43.6	48.5	7.9	92.1	3.40
	인터넷중독자 평균	1.0	10.6	45.7	42.7	11.6	88.4	3.30
	고위험사용자군	1.2	9.3	55.4	34.0	10.6	89.4	3.22
	잠재적위험사용자군	0.9	11.0	42.9	45.2	11.9	88.1	3.32
연령대별	유아동	0.8	7.7	35.3	56.1	8.5	91.5	3.47
	청소년	1.7	7.6	44.0	46.7	9.3	90.7	3.36
	성인	0.8	6.9	44.5	47.7	7.8	92.2	3.39
학령별	유치원 또는 어린이집	-	2.7	33.1	64.2	2.7	97.3	3.61
	초등학생	1.2	8.6	39.1	51.1	9.8	90.2	3.40
	중학생	1.8	6.8	43.8	47.6	8.6	91.4	3.37
	고등학생	2.0	7.9	44.3	45.8	9.9	90.1	3.34
	대학생	1.3	8.5	43.7	46.5	9.8	90.2	3.35
연령별	만5~9세	0.8	7.7	35.3	56.1	8.5	91.5	3.47
	만10~14세	2.0	7.8	44.2	46.0	9.7	90.3	3.34
	만15~19세	1.4	7.5	43.8	47.2	8.9	91.1	3.37
	만20~24세	1.4	8.1	43.2	47.4	9.4	90.6	3.37
	만25~29세	1.0	8.3	45.9	44.9	9.3	90.7	3.35
	만30~34세	0.9	5.7	48.5	45.0	6.5	93.5	3.38
	만35~39세	0.7	5.5	45.4	48.3	6.2	93.8	3.41
	만40~44세	0.6	6.8	41.4	51.2	7.4	92.6	3.43
	만45~49세	0.6	7.8	42.1	49.5	8.4	91.6	3.41
성별	남성	1.1	7.5	44.2	47.2	8.6	91.4	3.37
	여성	0.9	6.7	43.4	49.0	7.6	92.4	3.40

인터넷 과다사용 해결을 위해 친구/동료/선호배의 도움이 긍정적인 영향을 준다는 응답은 78.0%로 높게 나타남

<그림 3-70> 인터넷 과다사용 해결위해 긍정적 영향을 주는 것 - 친구/동료/선호배의 도움(%)

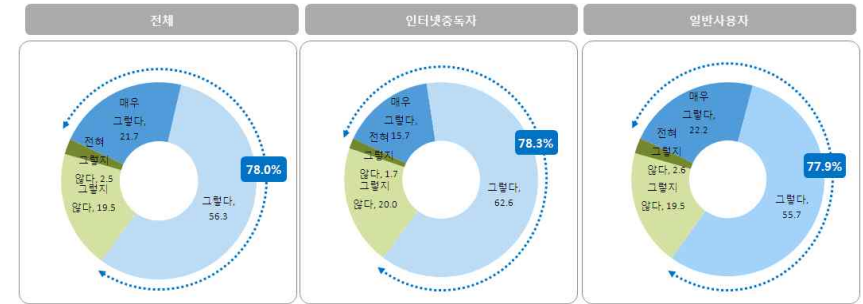

<표 3-51> 인터넷 과다사용 해결위해 긍정적 영향을 주는 것 - 친구/동료/선호배의 도움

		(단위: %)						
구분		① 전혀 그렇지 않다	② 그렇지 않다	③ 그렇다	④ 매우 그렇다	①+②	③+④	평균
인터넷중독 진단결과	전체	2.5	19.5	56.3	21.7	22.0	78.0	2.97
	일반사용자군	2.6	19.5	55.7	22.2	22.1	77.9	2.98
	인터넷중독자 평균	1.7	20.0	62.6	15.7	21.7	78.3	2.92
	고위험사용자군	1.8	18.6	64.7	14.8	20.5	79.5	2.92
	잠재적위험사용자군	1.7	20.4	62.0	15.9	22.1	77.9	2.92
연령대별	유아동	2.6	22.0	57.6	17.7	24.7	75.3	2.90
	청소년	2.4	19.3	55.5	22.8	21.7	78.3	2.99
	성인	2.6	19.3	56.3	21.8	21.9	78.1	2.97
학령별	유치원 또는 어린이집	4.5	28.2	52.7	14.6	32.7	67.3	2.77
	초등학생	2.4	21.5	57.4	18.7	23.9	76.1	2.92
	중학생	2.3	18.1	55.5	24.1	20.4	79.6	3.01
	고등학생	2.4	18.6	54.7	24.3	21.0	79.0	3.01
	대학생	2.4	18.5	56.9	22.2	20.9	79.1	2.99
연령별	만5~9세	2.6	22.0	57.6	17.7	24.7	75.3	2.90
	만10~14세	2.2	19.4	55.8	22.6	21.6	78.4	2.99
	만15~19세	2.6	19.1	55.3	23.0	21.7	78.3	2.99
	만20~24세	2.0	17.1	56.7	24.1	19.1	80.9	3.03
	만25~29세	2.6	17.5	56.2	23.7	20.1	79.9	3.01
	만30~34세	2.4	18.9	59.8	18.9	21.3	78.7	2.95
	만35~39세	3.6	20.3	54.0	22.1	23.9	76.1	2.95
	만40~44세	2.0	20.4	55.4	22.1	22.5	77.5	2.98
	만45~49세	2.5	21.3	56.1	20.0	23.8	76.2	2.94
성별	남성	2.6	21.0	56.0	20.4	23.6	76.4	2.94
	여성	2.5	17.8	56.6	23.1	20.3	79.7	3.00

인터넷 과다사용 해결을 위해 교사/직장상사 등의 도움이 긍정적인 영향을 준다는 응답은 74.2%로 높게 나타남

<그림 3-71> 인터넷 과다사용 해결위해 긍정적 영향을 주는 것 - 교사/직장상사 등의 도움(%)

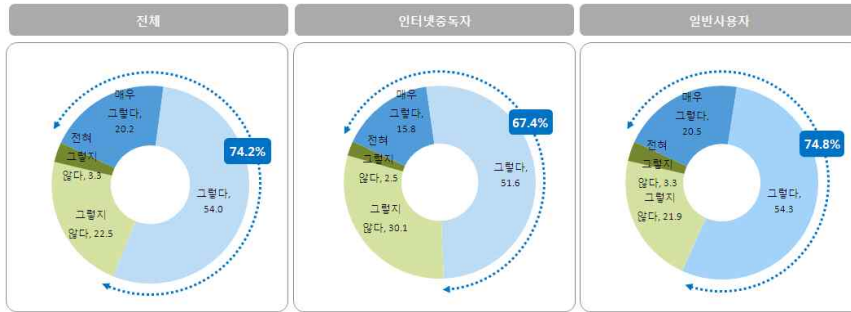

<표 3-52> 인터넷 과다사용 해결위해 긍정적 영향을 주는 것 - 교사/직장상사 등의 도움

(단위: %)

구분		① 전혀 그렇지 않다	② 그렇지 않다	③ 그렇다	④ 매우 그렇다	①+②	③+④	평균
인터넷중독 진단결과	전체	3.3	22.5	54.0	20.2	25.8	74.2	2.91
	일반사용자군	3.3	21.9	54.3	20.5	25.2	74.8	2.92
	인터넷중독자 평균	2.5	30.1	51.6	15.8	32.6	67.4	2.81
	고위험사용자군	2.9	25.6	57.7	13.8	28.5	71.5	2.82
	잠재적위험사용자군	2.3	31.4	49.9	16.4	33.7	66.3	2.80
연령대별	유아동	2.0	16.5	52.1	29.3	18.5	81.5	3.09
	청소년	3.3	21.5	52.8	22.3	24.8	75.2	2.94
	성인	3.3	23.4	54.6	18.7	26.7	73.3	2.89
학령별	유치원 또는 어린이집	3.4	25.2	52.0	19.3	28.7	71.3	2.87
	초등학생	2.3	17.9	51.2	28.6	20.2	79.8	3.06
	중학생	2.6	19.6	53.7	24.1	22.2	77.8	2.99
	고등학생	4.3	23.0	52.9	19.8	27.3	72.7	2.88
	대학생	4.0	25.6	52.3	18.1	29.6	70.4	2.85
연령별	만5~9세	2.0	16.5	52.1	29.3	18.5	81.5	3.09
	만10~14세	2.7	20.4	51.9	25.0	23.2	76.8	2.99
	만15~19세	3.8	22.5	53.7	19.9	26.3	73.7	2.90
	만20~24세	3.3	24.4	53.2	19.0	27.8	72.2	2.88
	만25~29세	2.7	22.9	56.6	17.7	25.7	74.3	2.89
	만30~34세	3.7	21.8	56.8	17.7	25.5	74.5	2.88
	만35~39세	3.7	25.1	52.2	19.1	28.8	71.2	2.87
	만40~44세	2.7	23.4	54.8	19.0	26.1	73.9	2.90
성별	만45~49세	3.9	22.5	53.8	19.9	26.4	73.6	2.90
	남성	3.4	23.9	53.8	18.8	27.4	72.6	2.88
	여성	3.1	21.0	54.3	21.7	24.0	76.0	2.95

인터넷 과다사용 해결을 위해 동호회, 종교모임의 도움이 긍정적인 영향을 준다는 응답은 64.4%로 높게 나타남

<그림 3-72> 인터넷 과다사용 해결위해 긍정적 영향을 주는 것 - 동호회, 종교모임의 도움(%)

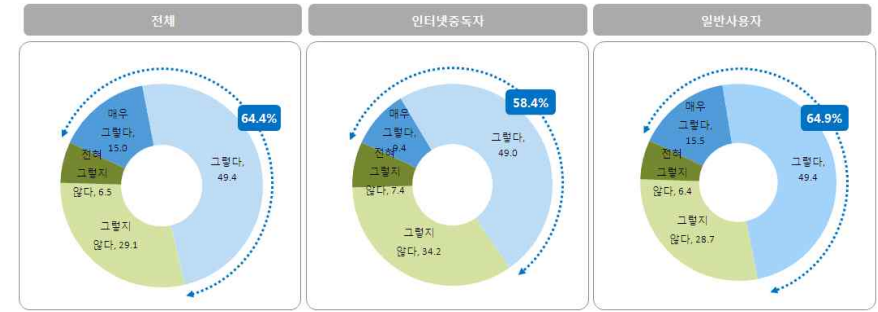

<표 3-53> 인터넷 과다사용 해결위해 긍정적 영향을 주는 것 - 동호회, 종교모임의 도움

(단위: %)

구분		① 전혀 그렇지 않다	② 그렇지 않다	③ 그렇다	④ 매우 그렇다	①+②	③+④	평균
인터넷중독 진단결과	전체	6.5	29.1	49.4	15.0	35.6	64.4	2.73
	일반사용자군	6.4	28.7	49.4	15.5	35.1	64.9	2.74
	인터넷중독자 평균	7.4	34.2	49.0	9.4	41.6	58.4	2.60
	고위험사용자군	9.0	23.3	54.0	13.7	32.3	67.7	2.72
	잠재적위험사용자군	6.9	37.4	47.5	8.2	44.2	55.8	2.57
연령대별	유아동	7.0	30.6	48.0	14.5	37.6	62.4	2.70
	청소년	7.6	31.5	46.7	14.2	39.1	60.9	2.68
	성인	6.1	28.2	50.3	15.3	34.4	65.6	2.75
학령별	유치원 또는 어린이집	10.7	35.0	45.7	8.6	45.7	54.3	2.52
	초등학생	7.1	30.8	47.3	14.9	37.8	62.2	2.70
	중학생	6.2	31.4	48.7	13.7	37.6	62.4	2.70
	고등학생	8.6	30.9	45.9	14.7	39.4	60.6	2.67
	대학생	7.6	30.1	46.4	15.9	37.7	62.3	2.71
연령별	만5~9세	7.0	30.6	48.0	14.5	37.6	62.4	2.70
	만10~14세	7.0	31.1	48.0	13.9	38.1	61.9	2.69
	만15~19세	8.1	31.9	45.6	14.4	40.0	60.0	2.66
	만20~24세	7.7	27.4	48.7	16.1	35.2	64.8	2.73
	만25~29세	5.3	28.4	49.7	16.6	33.7	66.3	2.78
	만30~34세	7.6	26.7	52.2	13.5	34.3	65.7	2.72
	만35~39세	6.2	25.7	51.8	16.3	31.9	68.1	2.78
	만40~44세	4.9	30.7	49.7	14.7	35.6	64.4	2.74
성별	만45~49세	5.3	30.8	49.2	14.7	36.1	63.9	2.73
	남성	7.0	30.8	48.2	14.0	37.8	62.2	2.69
	여성	6.0	27.2	50.7	16.1	33.2	66.8	2.77

- ❶ 인터넷 과다사용 해결을 위해 상담센터 및 병원 등의 상담치료 서비스 이용이 긍정적인 영향을 준다는 응답은 86.5%로 매우 높게 나타남

<그림 3-73> 인터넷 과다사용 해결위해 긍정적 영향을 주는 것 - 상담센터 및 병원 등의 상담치료 서비스 이용(%)

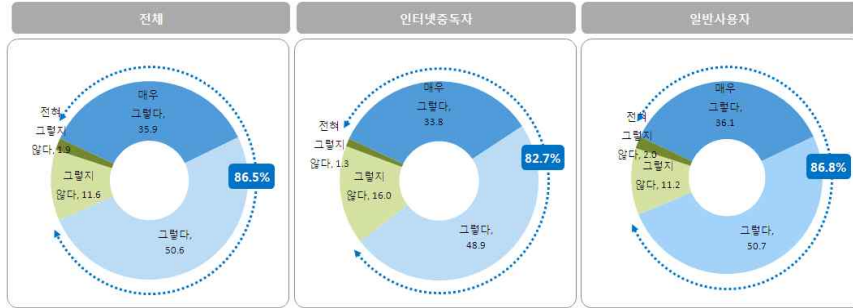

<표 3-54> 인터넷 과다사용 해결위해 긍정적 영향을 주는 것 - 상담센터 및 병원 등의 상담치료 서비스 이용

(단위: %)

구분	① 전혀 그렇지 않다	② 그렇지 않다	③ 그렇다	④ 매우 그렇다	①+②	③+④	평균
전체	1.9	11.6	50.6	35.9	13.5	86.5	3.20
인터넷중독 진단결과							
일반사용자군	2.0	11.2	50.7	36.1	13.2	86.8	3.21
인터넷중독자 평균	1.3	16.0	48.9	33.8	17.3	82.7	3.15
고위험사용자군	0.2	10.2	49.2	40.4	10.4	89.6	3.30
잠재적위험사용자군	1.6	17.6	48.8	32.0	19.2	80.8	3.11
연령대별							
유아동	2.7	10.8	51.3	35.2	13.5	86.5	3.19
청소년	2.3	13.3	49.8	34.6	15.5	84.5	3.17
성인	1.8	11.1	50.8	36.3	12.9	87.1	3.22
학령별							
유치원 또는 어린이집	0.8	8.4	47.8	43.0	9.2	90.8	3.33
초등학생	2.4	13.1	50.0	34.5	15.6	84.4	3.16
중학생	2.2	14.4	51.7	31.7	16.6	83.4	3.13
고등학생	3.1	11.0	50.0	35.9	14.1	85.9	3.19
대학생	1.6	11.8	47.5	39.2	13.3	86.7	3.24
연령별							
만5~9세	2.7	10.8	51.3	35.2	13.5	86.5	3.19
만10~14세	2.4	15.1	49.5	33.0	17.5	82.5	3.13
만15~19세	2.2	11.6	50.1	36.1	13.8	86.2	3.20
만20~24세	1.7	11.6	49.1	37.5	13.4	86.6	3.22
만25~29세	1.5	11.6	49.3	37.7	13.1	86.9	3.23
만30~34세	2.6	12.6	51.9	33.0	15.2	84.8	3.15
만35~39세	1.5	10.5	51.8	36.1	12.1	87.9	3.23
만40~44세	1.4	10.6	49.1	38.9	11.9	88.1	3.26
만45~49세	1.9	10.0	53.0	35.1	11.9	88.1	3.21
성별							
남성	2.0	12.0	50.3	35.8	14.0	86.0	3.20
여성	1.9	11.1	51.0	36.0	13.0	87.0	3.21

- ❶ 인터넷 과다사용 해결을 위해 가장 중요한 것은 본인의 의지라는 응답이 59.2%로 가장 높았으며, 다음으로 가족의 도움(1.3%), 상담센터 및 병원 등의 상담치료 서비스 이용(15.0%) 등의 순으로 나타남

<그림 3-74> 인터넷 과다사용 해결위해 가장 중요한 것(%)

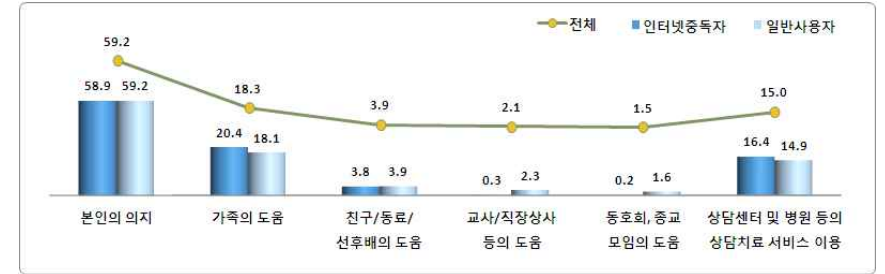

<표 3-55> 인터넷 과다사용 해결위해 가장 중요한 것

(단위: %)

구분	본인의 의지	가족의 도움	친구/동료/선호배의 도움	교사/직장상사 등의 도움	동호회, 종교 모임의 도움	상담센터 및 병원 등의 상담치료 서비스 이용
전체	59.2	18.3	3.9	2.1	1.5	15.0
인터넷중독 진단결과						
일반사용자군	59.2	18.1	3.9	2.3	1.6	14.9
인터넷중독자 평균	58.9	20.4	3.8	0.3	0.2	16.4
고위험사용자군	61.1	17.1	5.0	-	-	16.8
잠재적위험사용자군	58.3	21.3	3.4	0.4	0.3	16.3
연령대별						
유아동	41.1	37.6	2.1	7.4	1.5	10.3
청소년	54.6	22.7	4.6	2.9	1.4	13.7
성인	62.2	15.2	3.8	1.4	1.5	15.8
학령별						
유치원 또는 어린이집	36.9	46.5	0.5	2.7	-	13.4
초등학생	46.0	30.4	3.2	6.7	2.0	11.7
중학생	52.5	23.5	4.6	3.1	1.7	14.7
고등학생	56.5	21.8	5.4	2.2	0.8	13.4
대학생	62.7	17.1	4.5	0.7	1.5	13.4
연령별						
만5~9세	41.1	37.6	2.1	7.4	1.5	10.3
만10~14세	52.4	23.2	4.3	4.0	2.0	14.1
만15~19세	56.7	22.2	4.9	1.9	0.9	13.3
만20~24세	60.9	15.8	6.7	1.2	1.5	13.9
만25~29세	61.6	12.7	4.9	1.9	2.7	16.1
만30~34세	62.2	15.0	3.0	1.6	1.8	16.3
만35~39세	58.8	15.0	4.2	1.7	1.7	18.6
만40~44세	64.5	16.6	2.5	0.9	0.5	15.0
만45~49세	65.5	16.2	2.0	1.1	0.6	14.5
성별						
남성	59.1	18.3	3.7	1.9	1.5	15.5
여성	59.3	18.3	4.1	2.4	1.4	14.5

3. 인터넷 과다사용으로 인한 치료 경험

- 인터넷 과다사용으로 인한 병원 치료 경험이 있는 경우는 0.6%로 나타남
- 인터넷중독자의 경우 1.7%가 병원 치료 경험이 있는 것으로 나타났으며, 고위험군의 4.0%는 병원 치료 경험이 있는 것으로 나타남

<그림 3-75> 인터넷 과다사용으로 인한 병원 치료 경험 여부(%)

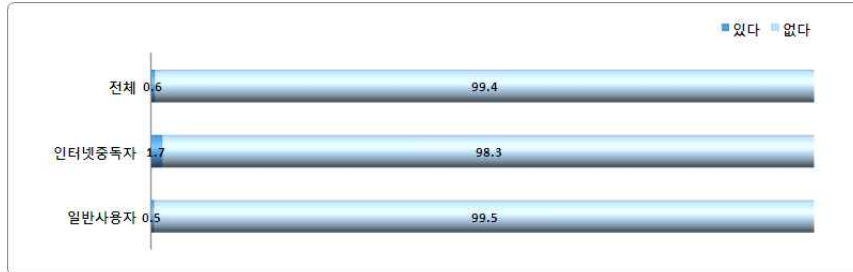

<표 3-56> 인터넷 과다사용으로 인한 병원 치료 경험 여부

(단위: %)

구분		있다	없다
인터넷중독 진단결과	전체	0.6	99.4
	일반사용자군	0.5	99.5
	인터넷중독자 평균	1.7	98.3
	고위험사용자군	4.0	96.0
	잠재적위험사용자군	1.1	98.9
	유아동	0.2	99.8
연령대별	청소년	0.5	99.5
	성인	0.7	99.3
	유치원 또는 어린이집	-	100.0
학령별	초등학생	0.2	99.8
	중학생	0.5	99.5
	고등학생	0.3	99.7
	대학생	0.5	99.5
	대학생	0.5	99.5
연령별	만5~9세	0.2	99.8
	만10~14세	0.5	99.5
	만15~19세	0.4	99.6
	만20~24세	0.3	99.7
	만25~29세	0.4	99.6
	만30~34세	1.1	98.9
	만35~39세	0.9	99.1
	만40~44세	0.3	99.7
	만45~49세	1.0	99.0
	만50~54세	0.8	99.2
성별	남성	0.8	99.2
	여성	0.4	99.6

- 치료 받은 증상으로는 목, 어깨, 허리, 다리, 손목 등의 통증이 61.1%로 가장 많았으며, 다음으로 시력저하, 안구건조, 두통, 위장장애, 만성피로 등이 26.9%, 주의력결핍 및 과잉행동장애 5.9% 등이 순으로 나타남

<그림 3-76> 인터넷 과다사용으로 인한 병원 치료 경험 증상(%)

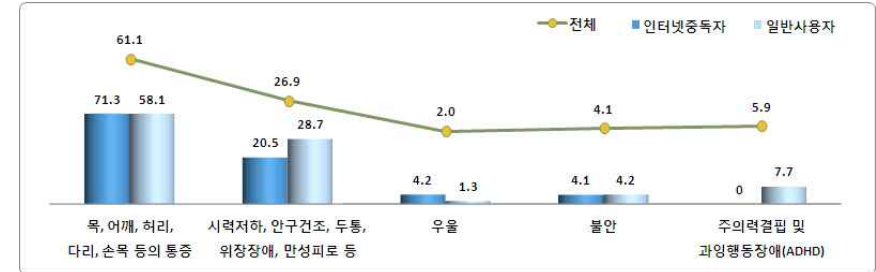

<표 3-57> 인터넷 과다사용으로 인한 병원 치료 경험 증상

(단위: %)

구분		목, 어깨, 허리, 다리, 손목 등의 통증	시력저하, 안구건조, 두통, 위장장애, 만성피로 등	우울	불안	주의력결핍 및 과잉행동장애(ADHD)
인터넷중독 진단결과	전체	61.1	26.9	2.0	4.1	5.9
	일반사용자군	58.1	28.7	1.3	4.2	7.7
	인터넷중독자 평균	71.3	20.5	4.2	4.1	-
	고위험사용자군	66.3	25.7	-	8.0	-
	잠재적위험사용자군	76.3	15.2	8.5	-	-
	유아동	-	100.0	-	-	-
연령대별	청소년	54.3	33.5	12.2	-	-
	성인	63.8	23.9	-	5.1	7.2
학령별	유치원 또는 어린이집	-	-	-	-	-
	초등학생	57.0	43.0	-	-	-
	중학생	83.3	-	16.7	-	-
	고등학생	-	73.9	26.1	-	-
	대학생	36.4	33.6	-	14.7	15.3
연령별	만5~9세	-	100.0	-	-	-
	만10~14세	88.4	-	11.6	-	-
	만15~19세	20.0	67.1	12.8	-	-
	만20~24세	47.2	13.0	-	-	39.9
	만25~29세	49.0	34.2	-	16.8	-
	만30~34세	61.5	34.4	-	4.0	-
	만35~39세	55.8	26.4	-	9.1	8.7
	만40~44세	79.8	20.2	-	-	-
	만45~49세	81.3	9.3	-	-	9.3
	만50~54세	58.9	29.2	2.9	2.7	6.3
성별	남성	58.9	29.2	2.9	2.7	6.3
	여성	65.4	22.2	-	7.1	5.3

- 경험해 본 중독 현상으로는 알콜중독 0.3%, 도박중독 0.2% 등으로 나타남
- 인터넷중독자 중 알콜중독 경험률은 0.4%, 도박중독 경험률은 0.7%로 나타났고, 특히 고 위험군의 알콜중독 경험률(1.3%)과 도박중독 경험률(0.8%)은 일반사용자의 2배 이상으로 높게 나타남

<그림 3-77> 경험해 본 중독 현상(%)

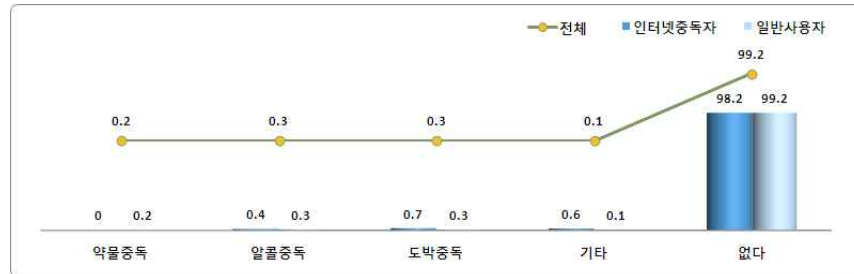

<표 3-58> 경험해 본 중독 현상

(단위: %)

구분		알콜중독	알콜중독	도박중독	기타	없다
인터넷중독 진단결과	전체	0.2	0.3	0.3	0.1	99.2
	일반사용자군	0.2	0.3	0.3	0.1	99.2
	인터넷중독자 평균	-	0.4	0.7	0.6	98.2
	고위험사용자군	-	1.3	0.8	2.8	95.1
	잠재적위험사용자군	-	0.2	0.7	-	99.2
연령대별	유아동	-	-	-	-	-
	청소년	0.1	0.1	0.0	0.2	99.7
	성인	0.2	0.4	0.4	0.1	99.0
학령별	유치원 또는 어린이집	-	-	-	-	-
	초등학생	-	-	-	-	100.0
	중학생	0.2	0.2	0.1	0.5	99.1
	고등학생	-	-	-	-	100.0
연령별	대학생	0.1	0.1	0.1	0.1	99.8
	만5~9세	-	-	-	-	-
	만10~14세	0.1	0.1	0.1	0.3	99.3
	만15~19세	-	-	-	-	100.0
	만20~24세	0.3	0.1	0.4	0.0	99.4
	만25~29세	-	0.2	-	0.1	99.7
	만30~34세	-	0.3	0.6	0.3	98.9
	만35~39세	0.1	0.2	0.6	-	99.1
	만40~44세	0.2	0.5	0.8	-	98.7
	만45~49세	0.6	1.2	0.1	-	98.3
성별	남성	0.3	0.4	0.5	0.1	98.9
	여성	0.0	0.3	0.1	0.1	99.5

제7절 스마트폰중독 현황

1. 스마트폰중독 현황

- 표준화된 스마트폰중독 진단척도(S-척도)를 통해 중독률을 조사한 결과, 만10세~49세 스마트폰 이용자(n=3,740)의 스마트폰중독률은 8.4%로 나타났고, 이 중 고위험사용자는 1.2%임
- 연령별로는 청소년(11.4%)이 성인(7.9%) 보다, 성별로는 여성(8.6%)이 남성(8.2%) 보다 높게 나타남

<그림 3-78> 스마트폰중독률(%)

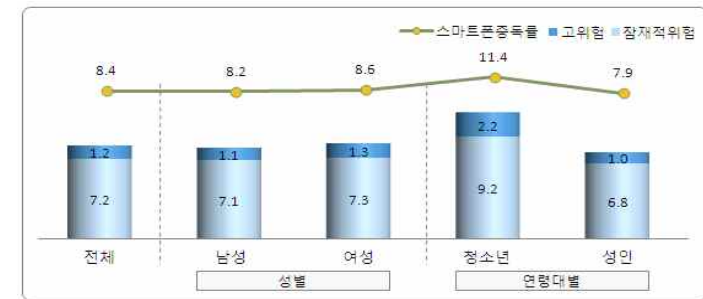

- 인터넷중독률(만10~49세 기준)은 남성(8.9%)이 여성(6.3%) 보다 높은데 반해, 스마트폰 중독률은 여성(8.6%)이 남성(8.2%) 보다 높게 나타남
- 인터넷중독자의 25.0%가 스마트폰중독으로 나타났는데 특히, 인터넷중독 고위험군은 거의 절반가량(43.8%)이 스마트폰중독 특성을 보임

<그림 3-79> 연령별(만10세~49세) 인터넷-스마트폰 중독률 비교(%)

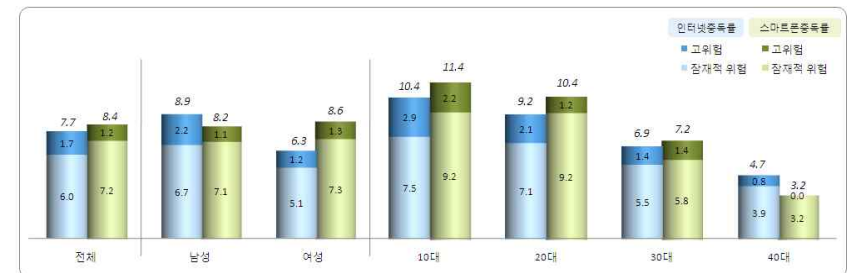

<그림 3-80> 인터넷중독(만10세~49세 기준) 중 스마트폰중독 구성비(%)



2. 스마트폰 주 이용 서비스

스마트폰으로 이용하는 서비스는 채팅, 메신저가 80.0%로 가장 많았으며, 다음으로 뉴스 검색(76.0%), 음악(68.5%) 등의 순으로 나타남

<그림 3-81> 스마트폰 이용 서비스 - 상위 5개(중복응답, %)



<표 3-59> 스마트폰 이용 서비스 - 상위 5개(중복응답)

(단위: %)

구분	채팅, 메신저 (카카오톡, 마이피플 등)	뉴스검색	음악(노래)	일반적인 웹서핑	게임	
인터넷중독 진단결과	전체	80.0	76.0	68.5	59.2	51.9
	일반사용자군	79.1	75.9	67.5	58.7	50.8
	인터넷중독자 평균	88.7	77.3	78.1	64.7	62.7
	고위험사용자군	89.1	75.4	77.9	68.4	72.7
	잠재적위험사용자군	88.5	77.9	78.2	63.6	59.8
연령대별	유아동	-	-	-	-	-
	청소년	90.6	53.2	82.4	56.1	68.0
	성인	78.3	79.5	66.4	59.7	49.4
학령별	유치원 또는 어린이집	-	-	-	-	-
	초등학생	80.2	40.2	64.2	40.2	81.9
	중학생	90.4	44.0	78.7	50.3	69.4
	고등학생	92.0	58.7	86.2	60.5	65.7
	대학생	87.0	78.5	80.8	65.9	59.1
연령별	만5~9세	-	-	-	-	-
	만10~14세	84.8	42.0	71.3	45.8	74.0
	만15~19세	92.7	57.4	86.5	59.9	65.8
	만20~24세	87.0	78.5	80.8	65.9	59.1
	만25~29세	82.2	77.8	77.1	64.7	56.1
	만30~34세	76.0	79.9	61.0	55.9	50.2
	만35~39세	75.0	77.5	55.0	55.6	44.5
	만40~44세	72.6	81.7	53.2	56.1	32.0
	만45~49세	64.3	87.2	50.3	51.1	35.3
	남성	79.9	78.6	65.9	58.8	58.8
성별	여성	80.1	72.7	71.8	59.7	43.0

인터넷중독과 동일하게 스마트폰중독자도 채팅 및 메신저가 스마트폰 주 이용목적으로 나타남

<그림 3-82> 가장 많이 이용하는 서비스 - 1+2+3순위(상위 5개, %)

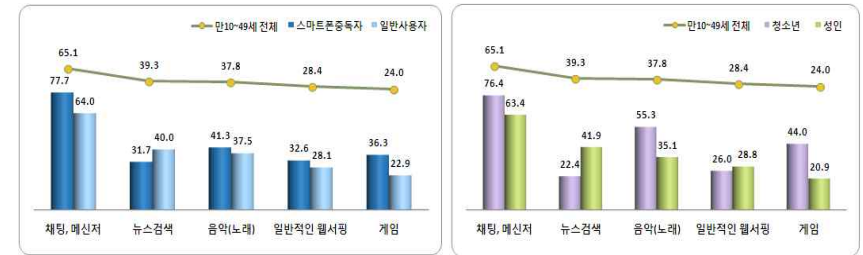

<표 3-60> 가장 많이 이용하는 서비스 - 1+2+3순위(상위 5개)

(단위: %)

구분	채팅, 메신저 (카카오톡, 마이피플 등)	뉴스검색	음악(노래)	일반적인 웹서핑	게임	
인터넷중독 진단결과	전체	65.1	39.3	37.8	28.4	24.0
	일반사용자군	64.4	39.1	36.9	28.8	23.5
	인터넷중독자 평균	72.6	41.8	47.5	25.0	29.1
	고위험사용자군	65.8	32.5	50.7	23.7	39.1
	잠재적위험사용자군	74.6	44.5	46.5	25.4	26.2
연령대별	유아동	-	-	-	-	-
	청소년	76.4	22.4	55.3	26.0	44.0
	성인	63.4	41.9	35.1	28.8	20.9
학령별	유치원 또는 어린이집	-	-	-	-	-
	초등학생	68.7	17.7	47.8	19.7	70.3
	중학생	75.9	14.6	60.1	23.6	50.4
	고등학생	75.1	22.2	59.5	23.6	41.4
	대학생	75.1	35.8	42.0	31.6	24.2
연령별	만5~9세	-	-	-	-	-
	만10~14세	69.0	15.9	53.3	22.6	57.8
	만15~19세	79.1	24.8	56.1	27.2	38.9
	만20~24세	72.4	36.7	41.9	30.2	23.5
	만25~29세	65.8	33.3	41.3	28.5	22.6
	만30~34세	60.9	42.1	32.1	29.8	22.9
	만35~39세	60.6	45.7	28.0	26.9	20.2
	만40~44세	58.7	53.8	30.7	30.3	13.2
	만45~49세	50.7	57.0	26.8	25.7	15.8
	남성	64.7	42.7	32.5	28.7	30.5
성별	여성	65.7	35.0	44.7	28.1	15.7

- 인터넷중독자 및 일반사용자 모두 채팅 및 메신저 이용목적으로 스마트폰을 가장 많이 이용하는 것으로 나타남

<그림 3-83> 청소년 인터넷중독 수준별 스마트폰 주 이용목적(중복응답, %)



<그림 3-84> 성인 인터넷중독 수준별 스마트폰 주 이용목적(중복응답, %)



- PC(18.8%) 보다는 스마트폰을 통한 인터넷 이용(32.9%)이 더 조절하기 어려운 것으로 나타남
- 스마트폰을 통한 인터넷 이용이 더 조절하기 어렵다는 응답이 인터넷중독자 41%, 일반 사용자(32.1%) 보다 높게 나타남

<그림 3-85> 스마트폰 인터넷 이용 VS PC 인터넷 이용 중 이용량 조절 어려움(%)



<표 3-61> 스마트폰 인터넷 이용 VS PC 인터넷 이용 중 이용량 조절 어려움

(단위: %)

구분		스마트폰을 통한 인터넷 이용이 더 조절하기 어렵다	PC를 통한 인터넷 이용이 더 조절하기 어렵다	둘 다 모두 조절하기 어렵다	잘 모르겠다
인터넷중독 진단결과	전체	32.9	18.8	13.7	34.6
	일반사용자군	32.1	18.7	13.4	35.9
	인터넷중독자 평균	41.6	19.8	17.2	21.3
	고위험사용자군	39.3	21.0	28.2	11.6
	잠재적위험사용자군	42.3	19.5	14.0	24.2
연령대별	유아동	-	-	-	-
	청소년	35.7	19.6	15.2	29.5
	성인	32.5	18.6	13.5	35.3
학령별	유치원 또는 어린이집	-	-	-	-
	초등학교	28.5	22.2	16.8	32.5
	중학생	39.5	22.3	14.0	24.1
	고등학생	35.0	18.1	14.0	32.9
	대학생	33.4	16.3	16.8	33.5
연령별	만5~9세	-	-	-	-
	만10~14세	33.2	22.7	15.9	28.2
	만15~19세	36.6	18.4	15.0	30.0
	만20~24세	33.2	16.4	17.2	33.2
	만25~29세	34.9	20.4	12.0	32.7
	만30~34세	31.9	18.5	12.8	36.9
	만35~39세	30.5	15.3	14.1	40.1
	만40~44세	34.6	20.5	9.0	35.9
	만45~49세	26.5	23.7	14.9	34.9
성별	남성	33.5	19.7	14.1	32.7
	여성	32.1	17.6	13.3	37.0

제8절 SNS 이용 실태

1. SNS 이용 시간

- 인터넷중독자는 1일 평균 3.54회, 총 68분 SNS를 이용하는 것으로 나타나 일반사용자 3.33회, 총 50.2분보다 사용량이 많음

<그림 3-86> SNS 1일 평균 이용 횟수 및 시간(회, 분)



<표 3-62> SNS 이용 시간(1회) 및 이용 횟수(1일)

구분		1시간 미만	1시간 이상 ~ 2시간 미만	2시간 이상 ~ 3시간 미만	3시간 이상 ~ 4시간 미만	5시간 이상	평균 이용시간 (분)	평균 이용횟수 (회)
인터넷중독 진단결과	전체	94.3	4.1	1.1	0.3	0.1	15.62	3.35
	일반사용자군	94.5	4.2	1.0	0.3	0.1	15.10	3.33
	인터넷중독자 평균	93.3	3.4	2.4	0.3	0.5	19.20	3.54
	고위험사용자군	89.7	8.1	1.4	-	0.8	22.29	3.82
	잠재적위험사용자군	94.3	2.2	2.7	0.4	0.4	18.40	3.47
연령대별	유아동	-	-	-	-	-	-	-
	청소년	95.0	2.9	1.5	0.3	0.3	15.20	3.76
	성인	94.2	4.3	1.1	0.3	0.1	15.68	3.29
학령별	유치원 또는 어린이집	-	-	-	-	-	-	-
	초등학생	92.4	7.6	-	-	-	14.81	1.72
	중학생	96.0	4.0	-	-	-	10.42	3.24
	고등학생	92.7	3.1	2.8	0.7	0.6	18.57	4.35
	대학생	93.3	5.3	1.0	0.4	-	17.44	3.71
연령별	만5~9세	-	-	-	-	-	-	-
	만10~14세	94.9	5.1	-	-	-	11.69	2.74
	만15~19세	95.0	2.3	2.0	0.4	0.4	16.23	4.06
	만20~24세	93.5	5.3	0.9	0.2	0.2	16.42	3.75
	만25~29세	93.6	5.0	1.3	0.2	-	17.05	3.53
	만30~34세	95.9	2.4	1.2	0.6	-	13.65	3.11
	만35~39세	92.3	6.8	0.9	-	-	14.59	2.52
	만40~44세	97.8	1.2	0.5	0.5	-	12.09	2.67
	만45~49세	94.6	2.0	1.8	-	1.6	21.53	3.35
	성별	93.4	5.0	1.1	0.3	0.2	16.22	3.31
성별	여성	95.5	3.0	1.2	0.2	0.1	14.86	3.41

2. SNS 과다사용 인식

- SNS 이용자 중 인터넷중독자(17.9%)가 일반사용자(9.0%) 보다 SNS를 과다사용하는 비율이 높게 나타남

<그림 3-87> SNS 과다사용 한다고 생각(%)

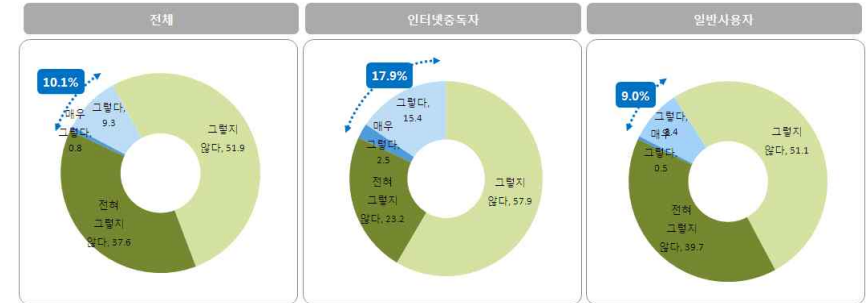

<표 3-63> SNS 과다사용 한다고 생각

구분		① 매우 그렇다	② 그렇다	③ 그렇지 않다	④ 전혀 그렇지 않다	무응답	①+②	③+④	평균
인터넷중독 진단결과	전체	0.8	9.3	51.9	37.6	0.4	10.1	89.5	1.73
	일반사용자군	0.5	8.4	51.1	39.7	0.3	9.0	90.8	1.70
	인터넷중독자 평균	2.5	15.4	57.9	23.2	0.9	17.9	81.2	1.97
	고위험사용자군	1.4	8.9	65.3	24.4	-	10.3	89.7	1.87
	잠재적위험사용자군	2.8	17.1	56.0	22.9	1.2	19.9	78.9	2.00
연령대별	유아동	-	-	-	-	-	-	-	-
	청소년	0.9	9.5	46.8	42.5	0.3	10.4	89.2	1.69
	성인	0.8	9.3	52.7	36.9	0.4	10.0	89.6	1.74
학령별	유치원 또는 어린이집	-	-	-	-	-	-	-	-
	초등학생	-	12.3	22.9	64.8	-	12.3	87.7	1.47
	중학생	-	4.2	40.1	55.8	-	4.2	95.8	1.48
	고등학생	2.1	7.5	46.8	42.9	0.7	9.6	89.7	1.69
연령별	대학생	0.5	13.5	58.6	26.9	0.5	14.0	85.6	1.87
	만5~9세	-	-	-	-	-	-	-	-
	만10~14세	-	7.2	39.7	53.1	-	7.2	92.8	1.54
	만15~19세	1.2	10.2	48.8	39.4	0.4	11.4	88.2	1.73
	만20~24세	0.4	10.3	58.4	30.2	0.7	10.7	88.7	1.81
	만25~29세	1.3	14.5	53.3	31.0	-	15.7	84.3	1.86
	만30~34세	1.1	7.3	52.2	38.4	1.0	8.4	90.7	1.71
	만35~39세	0.3	5.6	47.1	46.9	-	6.0	94.0	1.59
	만40~44세	0.5	2.5	47.3	49.7	-	3.0	97.0	1.54
	만45~49세	-	3.9	44.4	51.7	-	3.9	96.1	1.52
성별	남성	1.0	9.3	52.0	37.2	0.5	10.2	89.2	1.74
	여성	0.5	9.4	51.9	38.0	0.2	9.9	89.9	1.72

3. SNS 과다사용으로 인한 문제 경험 및 내용

- ❶ 인터넷중독자 중 SNS 과다사용으로 인한 어려움 또는 문제를 경험한 경우는 10.9%로 일반사용자(6.7%) 보다 높게 나타남

<그림 3-88> SNS 이용 후 각종 어려움 또는 문제 경험(%)

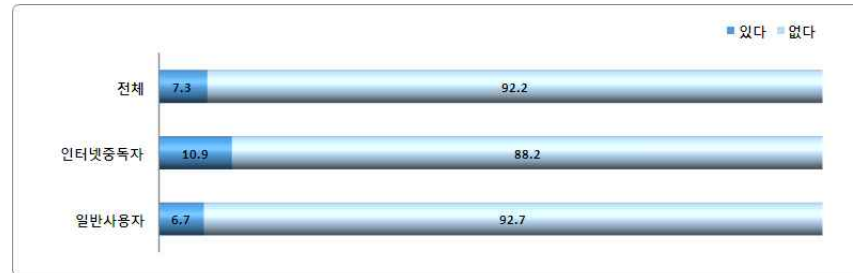

<표 3-64> SNS 이용 후 각종 어려움 또는 문제 경험

(단위: %)

구분		있다	없다	무응답
인터넷중독 진단결과	전체	7.3	92.2	0.6
	일반사용자군	6.7	92.7	0.5
	인터넷중독자 평균	10.9	88.2	0.9
	고위험사용자군	24.7	75.3	-
	잠재적위험사용자군	7.3	91.5	1.2
연령대별	유아동	-	-	-
	청소년	8.7	91.1	0.2
	성인	7.0	92.3	0.6
학령별	유치원 또는 어린이집	-	-	-
	초등학생	7.6	92.4	-
	중학생	13.0	85.9	1.1
	고등학생	9.1	90.9	-
	대학생	7.5	92.0	0.5
연령별	만5~9세	-	-	-
	만10~14세	14.2	84.7	1.1
	만15~19세	7.1	92.9	-
	만20~24세	7.2	92.3	0.5
	만25~29세	5.6	94.2	0.2
	만30~34세	5.7	92.3	2.0
	만35~39세	5.9	94.1	-
	만40~44세	15.5	84.5	-
	만45~49세	8.8	90.3	0.8
성별	남성	8.2	91.1	0.7
	여성	6.1	93.5	0.5

- ❷ 인터넷중독자 중 SNS 이용 시 심리적 불안감을 느낀 경우는 51.4%로 일반사용자(35.3%) 보다 높게 나타남

<그림 3-89> SNS 이용 - 나는 SNS를 일정 시간 확인하지 않으면 심리적 불안감을 느낀다(%)

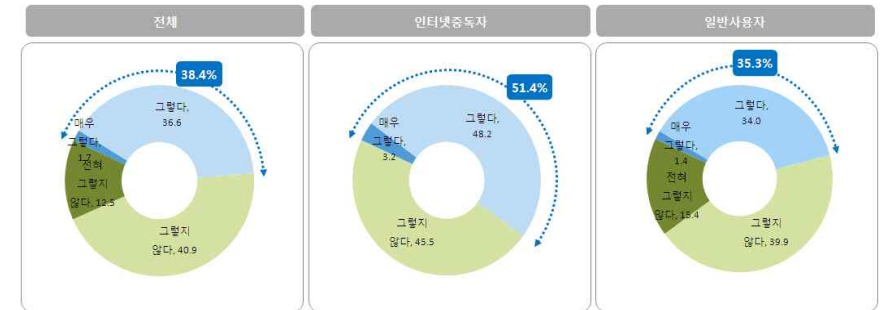

<표 3-65> SNS 이용 - 나는 SNS를 일정 시간 확인하지 않으면 심리적 불안감을 느낀다

(단위: %)

구분		① 전혀 그렇지 않다	② 그렇지 않다	③ 그렇다	④ 매우 그렇다	모름/무응답	①+②	③+④	평균
인터넷중독 진단결과	전체	12.5	40.9	36.6	1.7	8.2	53.4	38.4	2.30
	일반사용자군	15.4	39.9	34.0	1.4	9.4	55.2	35.3	2.24
	인터넷중독자 평균	-	45.5	48.2	3.2	3.2	45.5	51.4	2.56
	고위험사용자군	-	76.2	17.0	6.9	-	76.2	23.8	2.31
	잠재적위험사용자군	-	18.5	75.5	-	6.0	18.5	75.5	2.80
연령대별	유아동	-	-	-	-	-	-	-	-
	청소년	19.1	52.1	24.8	3.9	-	71.2	28.8	2.14
	성인	11.3	38.9	38.8	1.3	9.7	50.1	40.1	2.33
학령별	유치원 또는 어린이집	-	-	-	-	-	-	-	-
	초등학생	47.2	52.8	-	-	-	100.0	-	1.53
	중학생	7.6	64.8	27.6	-	-	72.4	27.6	2.20
	고등학생	28.0	41.3	22.4	8.3	-	69.3	30.7	2.11
	대학생	7.9	52.4	22.5	1.7	15.5	60.3	24.2	2.21
연령별	만5~9세	-	-	-	-	-	-	-	-
	만10~14세	15.7	68.2	16.1	-	-	83.9	16.1	2.00
	만15~19세	21.1	42.7	30.0	6.2	-	63.8	36.2	2.21
	만20~24세	5.3	48.1	30.2	1.9	14.4	53.4	32.2	2.34
	만25~29세	15.8	35.5	24.6	3.7	20.4	51.3	28.3	2.20
	만30~34세	6.0	29.1	56.1	-	8.8	35.1	56.1	2.55
	만35~39세	15.9	58.8	25.3	-	-	74.7	25.3	2.09
	만40~44세	4.4	39.6	56.0	-	-	44.0	56.0	2.52
	만45~49세	48.5	-	51.5	-	-	48.5	51.5	2.03
성별	남성	16.0	39.6	36.8	1.1	6.5	55.6	37.9	2.25
	여성	6.5	43.1	36.4	2.8	11.1	49.6	39.2	2.40

인터넷중독자 중 SNS 정보를 전적으로 신뢰하는 경우는 41.8%로 일반사용자(29.5%) 보다 높게 나타남

<그림 3-90> SNS 이용 - 나는 SNS를 통해 얻은 정보를 전적으로 신뢰한다(%)

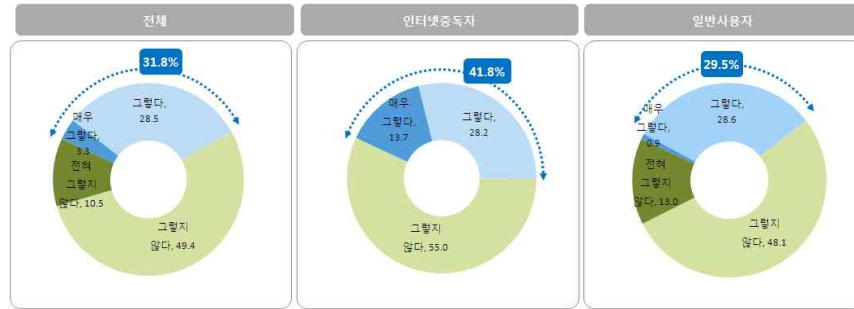

<표 3-66> SNS 이용 - 나는 SNS를 통해 얻은 정보를 전적으로 신뢰한다

(단위: %)

구분	① 전혀 그렇지 않다	② 그렇지 않다	③ 그렇다	④ 매우 그렇다	모름/무응답	①+②	③+④	평균
전체	10.5	49.4	28.5	3.3	8.2	59.9	31.8	2.27
인터넷중독 진단결과								
일반사용자군	13.0	48.1	28.6	0.9	9.4	61.1	29.5	2.19
인터넷중독자 평균	-	55.0	28.2	13.7	3.2	55.0	41.8	2.57
고위험사용자군	-	58.7	34.4	6.9	-	58.7	41.3	2.48
잠재적위험사용자군	-	51.7	22.6	19.6	6.0	51.7	42.3	2.66
연령대별								
유아동	-	-	-	-	-	-	-	-
청소년	16.3	68.8	11.0	3.9	-	85.1	14.9	2.03
성인	9.4	45.9	31.7	3.2	9.7	55.3	34.9	2.32
학령별								
유치원 또는 어린이집	-	-	-	-	-	-	-	-
초등학교	-	100.0	-	-	-	100.0	-	2.00
중학생	19.0	81.0	-	-	-	100.0	-	1.81
고등학생	21.0	55.4	15.4	8.3	-	76.3	23.7	2.11
대학생	12.5	56.8	15.1	-	15.5	69.4	15.1	2.03
연령별								
만5~9세	-	-	-	-	-	-	-	-
만10~14세	17.1	82.9	-	-	-	100.0	-	1.83
만15~19세	15.8	60.6	17.4	6.2	-	76.4	23.6	2.14
만20~24세	8.9	52.3	24.4	-	14.4	61.2	24.4	2.18
만25~29세	14.5	22.8	38.4	3.9	20.4	37.3	42.3	2.40
만30~34세	6.0	59.4	25.8	-	8.8	65.4	25.8	2.22
만35~39세	-	41.6	58.4	-	-	41.6	58.4	2.58
만40~44세	-	58.8	28.4	12.8	-	58.8	41.2	2.54
만45~49세	48.5	31.3	20.3	-	-	79.7	20.3	1.72
성별								
남성	11.4	52.6	26.3	3.2	6.5	64.0	29.5	2.23
여성	9.0	44.1	32.3	3.5	11.1	53.0	35.8	2.34

인터넷중독자 중 SNS 이용 후 학습이나 업무 시간이 줄었다는 경우는 63.3%로 일반사용자(35.8%) 보다 높게 나타남

<그림 3-91> SNS 이용 - 나는 SNS를 시작한 이후 학습이나 업무에 소비하는 시간이 줄었다(%)



<표 3-67> SNS 이용 - 나는 SNS를 시작한 이후 학습이나 업무에 소비하는 시간이 줄었다

(단위: %)

구분	① 전혀 그렇지 않다	② 그렇지 않다	③ 그렇다	④ 매우 그렇다	모름/무응답	①+②	③+④	평균
전체	11.0	39.7	39.7	1.3	8.2	50.7	41.0	2.34
인터넷중독 진단결과								
일반사용자군	13.6	41.2	35.0	0.8	9.4	54.8	35.8	2.25
인터넷중독자 평균	-	33.5	60.1	3.2	3.2	33.5	63.3	2.69
고위험사용자군	-	29.2	64.0	6.9	-	29.2	70.8	2.78
잠재적위험사용자군	-	37.4	56.7	-	6.0	37.4	56.7	2.60
연령대별								
유아동	-	-	-	-	-	-	-	-
청소년	16.6	26.3	53.1	3.9	-	42.9	57.1	2.44
성인	10.0	42.2	37.3	0.8	9.7	52.2	38.1	2.32
학령별								
유치원 또는 어린이집	-	-	-	-	-	-	-	-
초등학교	47.2	52.8	-	-	-	100.0	-	1.53
중학생	-	20.7	79.3	-	-	20.7	79.3	2.79
고등학생	28.0	22.7	41.0	8.3	-	50.7	49.3	2.30
대학생	11.0	25.3	48.1	-	15.5	36.4	48.1	2.44
연령별								
만5~9세	-	-	-	-	-	-	-	-
만10~14세	8.9	19.9	71.3	-	-	28.7	71.3	2.62
만15~19세	21.1	30.1	42.6	6.2	-	51.2	48.8	2.34
만20~24세	6.2	22.7	56.8	-	14.4	28.8	56.8	2.59
만25~29세	15.8	36.0	24.0	3.7	20.4	51.9	27.7	2.20
만30~34세	10.8	41.1	39.3	-	8.8	51.9	39.3	2.31
만35~39세	15.3	84.7	-	-	-	100.0	-	1.85
만40~44세	8.1	52.4	39.5	-	-	60.5	39.5	2.31
만45~49세	-	48.5	51.5	-	-	48.5	51.5	2.52
성별								
남성	14.0	37.9	40.5	1.1	6.5	51.9	41.6	2.31
여성	6.0	42.8	38.4	1.6	11.1	48.8	40.0	2.40

- ❖ 인터넷중독자 중 SNS에서 만난 사람들이 훨씬 편하다는 응답이 58.1%로 일반사용자 (28.5%) 보다 높게 나타남

<그림 3-92> SNS 이용 - 나는 실제 생활에서 만난 사람들보다 SNS를 통해 만난 사람들이 훨씬 편하다(%)

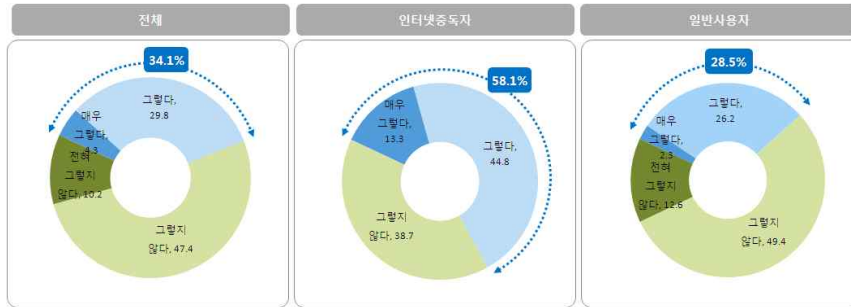

<표 3-68> SNS 이용 - 나는 실제 생활에서 만난 사람들보다 SNS를 통해 만난 사람들이 훨씬 편하다

(단위: %)

구분		① 전혀 그렇지 않다	② 그렇지 않다	③ 그렇다	④ 매우 그렇다	모름/무응답	①+②	③+④	평균
인터넷중독 진단결과	전체	10.2	47.4	29.8	4.3	8.2	57.7	34.1	2.31
	일반사용자군	12.6	49.4	26.2	2.3	9.4	62.1	28.5	2.20
	인터넷중독자 평균	-	38.7	44.8	13.3	3.2	38.7	58.1	2.74
	고위험사용자군	-	34.7	36.9	28.4	-	34.7	65.3	2.94
	잠재적위험사용자군	-	42.2	51.8	-	6.0	42.2	51.8	2.55
연령대별	유아동	-	-	-	-	-	-	-	-
	청소년	13.3	39.2	31.2	16.3	-	52.5	47.5	2.51
	성인	9.7	48.9	29.5	2.2	9.7	58.6	31.6	2.27
학령별	유치원 또는 어린이집	-	-	-	-	-	-	-	-
	초등학생	-	52.8	47.2	-	-	52.8	47.2	2.47
	중학생	-	50.0	50.0	-	-	50.0	50.0	2.50
	고등학생	28.0	13.8	23.9	34.3	-	41.8	58.2	2.65
연령별	대학생	14.8	60.0	7.9	1.7	15.5	74.9	9.6	1.96
	만5~9세	-	-	-	-	-	-	-	-
	만10~14세	-	46.2	53.8	-	-	46.2	53.8	2.54
	만15~19세	21.1	35.1	18.0	25.8	-	56.2	43.8	2.49
	만20~24세	8.8	56.3	18.5	1.9	14.4	65.2	20.5	2.16
	만25~29세	17.8	37.8	16.4	7.6	20.4	55.6	24.0	2.17
	만30~34세	6.0	24.5	60.8	-	8.8	30.4	60.8	2.60
	만35~39세	15.9	56.8	27.3	-	-	72.7	27.3	2.11
	만40~44세	4.4	58.8	36.8	-	-	63.2	36.8	2.32
	만45~49세	-	79.7	20.3	-	-	79.7	20.3	2.20
성별	남성	11.2	49.7	27.5	5.1	6.5	60.9	32.6	2.28
	여성	8.6	43.6	33.6	3.1	11.1	52.2	36.7	2.35

- ❖ 인터넷중독자 중 SNS를 통해 의견표시를 적극적으로 한다는 응답이 71.1%로 일반사용자 (41.0%) 보다 매우 높게 나타남

<그림 3-93> SNS 이용 - 나는 SNS를 통해 사회적 이슈에 대한 의견표시를 적극적으로 한다(%)

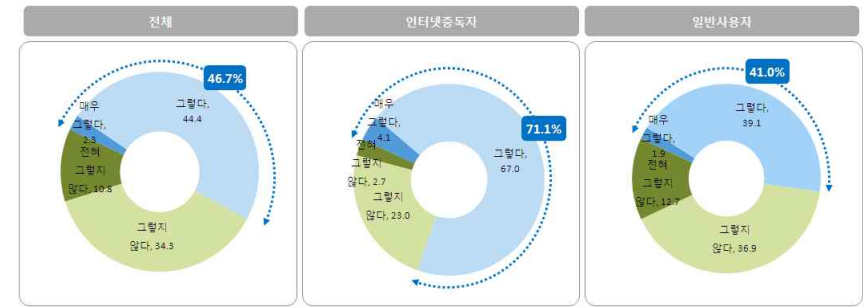

<표 3-69> SNS 이용 - 나는 SNS를 통해 사회적 이슈에 대한 의견표시를 적극적으로 한다

(단위: %)

구분		① 전혀 그렇지 않다	② 그렇지 않다	③ 그렇다	④ 매우 그렇다	모름/무응답	①+②	③+④	평균
인터넷중독 진단결과	전체	10.8	34.3	44.4	2.3	8.2	45.0	46.7	2.42
	일반사용자군	12.7	36.9	39.1	1.9	9.4	49.6	41.0	2.33
	인터넷중독자 평균	2.7	23.0	67.0	4.1	3.2	25.7	71.1	2.75
	고위험사용자군	5.8	24.5	69.7	-	-	30.3	69.7	2.64
	잠재적위험사용자군	-	21.6	64.7	7.7	6.0	21.6	72.4	2.85
연령대별	유아동	-	-	-	-	-	-	-	-
	청소년	13.2	51.3	30.4	5.0	-	64.5	35.5	2.27
	성인	10.3	31.1	46.9	1.8	9.7	41.5	48.8	2.45
학령별	유치원 또는 어린이집	-	-	-	-	-	-	-	-
	초등학생	-	100.0	-	-	-	100.0	-	2.00
	중학생	9.7	90.3	-	-	-	100.0	-	1.90
	고등학생	21.1	22.6	56.3	-	-	43.7	56.3	2.35
연령별	대학생	8.8	37.9	31.2	6.6	15.5	46.7	37.8	2.42
	만5~9세	-	-	-	-	-	-	-	-
	만10~14세	-	100.0	-	-	-	100.0	-	2.00
	만15~19세	20.9	22.9	48.2	8.0	-	43.8	56.2	2.43
	만20~24세	2.1	40.5	39.1	3.8	14.4	42.6	43.0	2.52
	만25~29세	27.0	20.3	28.5	3.7	20.4	47.3	32.3	2.11
	만30~34세	6.0	24.5	60.8	-	8.8	30.4	60.8	2.60
	만35~39세	-	49.5	50.5	-	-	49.5	50.5	2.50
	만40~44세	-	36.0	64.0	-	-	36.0	64.0	2.64
	만45~49세	48.5	-	51.5	-	-	48.5	51.5	2.03
성별	남성	12.1	31.6	47.5	2.3	6.5	43.6	49.9	2.43
	여성	8.6	38.8	39.1	2.3	11.1	47.4	41.4	2.40

제4장 정책시사점

제1절 지역별 맞춤형 인터넷중독 예방정책 필요

- 16개 광역시도 지역별로 인터넷 중독률의 차이가 발생하고 있으며, 이는 지역별 특성이 인터넷 중독에 영향을 미치는 근거로 볼 수 있음
 - 16개 시도의 인터넷 중독률을 비교해 보면 서울, 경기, 대전의 인터넷 중독률이 가장 높았으며 권역별로 보면 수도권과 영남권의 인터넷 중독률이 비교적 높은 반면 대전을 제외한 충청권, 호남권, 강원권의 중독률이 비교적 낮았음
 - 이와 같은 권역별 차이는 지역적 특성이 인터넷 중독에 영향을 미치기 때문에 나타나는 현상으로 보여짐

<그림 3-1> 16개 시도별 인터넷 중독자 비율

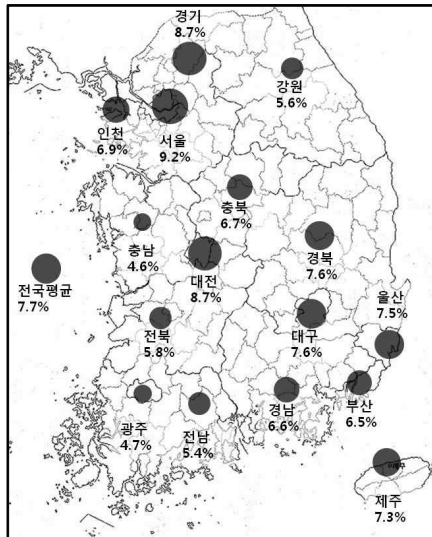

※ 출처 : 본 실태조사

- 청소년과 성인을 구분하여 16개 광역시도의 인터넷 중독률을 비교하면 인터넷 중독률의 분포가 청소년과 성인 사이에 상당히 차이가 남을 볼 수 있음
 - 효과적인 인터넷중독 대응정책 수립을 위해서는 청소년과 성인을 구분하여 분석하는 것이 필요함
 - 특히 농촌 지역의 경우, 성인 중독률은 비교적 낮는데 청소년 중독률은 높게 나타나는 특성을 보임

<그림 4-2> 연령대별 16개 광역시도 인터넷 중독률 비교

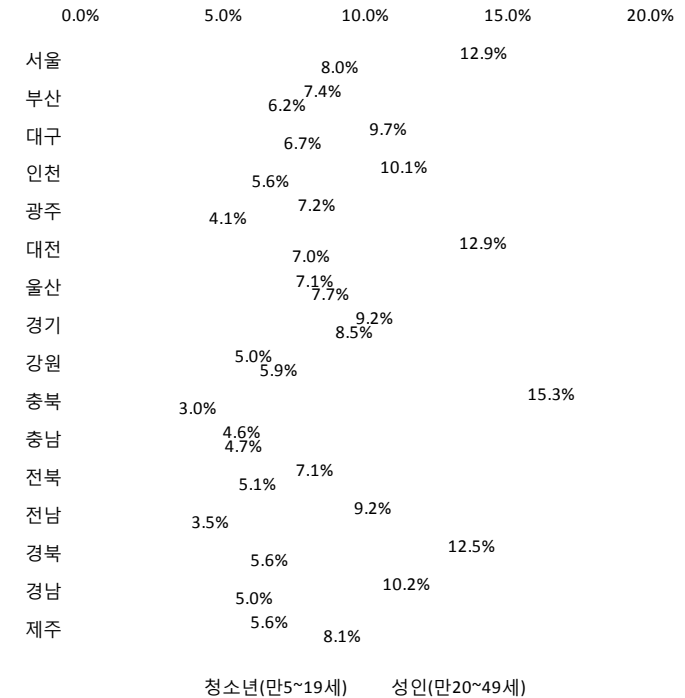

※ 출처 : 본 실태조사

- 지역규모별 인터넷 중독률 차이가 발생하는 것으로 나타났음. 특히, 도시 지역 인터넷 중독률이 읍/면 지역보다 높게 나타났음
 - 읍/면 지역에 비해 대도시, 중소도시에서 고위험과 잠재위험 비율이 모두 약 1.5배 높았는데, 이는 도시에 인터넷 관련 상설시설이 많고 정보기기의 사용이 활발한 점이 영향을 미치는 것으로 보임
 - 도시 지역과 읍/면 지역의 인터넷 중독률 차이는 청소년보다 성인에서 더 뚜렷하게 나타났는데, 청소년의 경우 읍/면 지역의 인터넷 중독률이 도시 지역에 비해 다소 낮지만 지역규모별로 큰 차이를 보이지는 않았음. 하지만 고위험의 비율은 읍/면 지역에 비해 대도시, 중소도시에서 약 2배 정도 높게 나타났음
 - 성인의 경우, 읍/면 지역의 인터넷 중독률이 도시지역에 비해 크게 낮은 것으로 나타났음

<표 4-1> 지역규모 및 연령대별 인터넷 중독 비교

(단위: %)

구분			지역규모별			전체
			대 도시	중소 도시	읍 / 면지역	
청소년	[인터넷 중독]	고위험	2.8	2.7	1.4	2.4
		잠재위험	7.8	7.2	6.8	7.4
		일반	89.4	90.1	91.7	90.2
	전체		100.0	100.0	100.0	100.0
성인	[인터넷 중독]	고위험	1.5	1.5	1.1	1.4
		잠재위험	5.4	7.4	3.2	5.4
		일반	93.0	91.1	95.7	93.2
	전체		100.0	100.0	100.0	100.0

※ 출처 : 본 실태조사

▶ [정책 Tip] 지역특성별 중독대응정책을 수립하는 데 필요한 추가 조사 시행

- 지역 특성이 인터넷중독률에 영향을 미치는 것으로 판단됨에 따라 보다 구체적인 대 규모 표본조사가 요구됨
- 현재 인터넷중독 실태조사의 표본수로는 지역간 비교를 했을 때 높은 표집오차로 인해서 해석의 한계가 있음
- 인터넷중독률 수준이 다른 지역을 선정하여 지역간 특성을 비교하는 추가조사를 통해 지역의 어떤 환경적 요소가 인터넷중독에 영향을 미치는가를 추출하는 작업이 필요함
- 지역 특성을 고려하는 2차 데이터와 인터넷중독자료간의 관계성 검증 및 이에 대한 질적 조사가 병행될 필요가 있음
- 지속적인 지역별 인터넷 중독 관리 체계 운영을 위해 시도별 권역별로 인터넷 중독률 변화 추이에 대한 통계 작성 및 공표 필요

▶ [정책 Tip] 지역특성에 기반한 인터넷중독 지도를 위한 매뉴얼 개발

- 지역규모별로 성인과 청소년의 인터넷중독률 패턴에 차이가 남에 따라 차별적인 교육 및 처방정책이 필요
- 본 실태조사에서 대도시, 중소도시, 읍면동 간에 인터넷중독률이 차이가 남에 따라 지역 환경에 따른 차별화된 인터넷중독 정책이 필요.
- 특히 일선학교 및 지역단위의 인터넷중독 사업에서 지역환경을 고려하는 대응 매뉴얼을 세분화해서 개발할 필요가 있음

제2절 인터넷중독 위험성에 대한 인지적 홍보 강화

- 인터넷중독률과 인터넷중독 개념에 대한 인지도 및 예방교육 경험 여부간에 유의미한 상관관계가 나타남

- 인터넷중독 개념에 대한 인지도가 높을수록 전체 중독률이 낮아지는 것으로 나타되며, 특히 성인에서 더 뚜렷하게 나타남에 따라 인터넷중독 개념을 지속적인 노출시키는 것이 인터넷중독 예방에 유의미한 연관 효과를 발생시키는 것으로 추정됨

<표 4-2> 인터넷 중독 인지도와 인터넷 중독률의 상관계수

구분	전체 중독률	청소년 중독률	성인 중독률
전체중독인지도	-.395	-.097	-.415
청소년중독인지도	-.303	.020	-.378
성인중독인지도	-.354	-.156	-.325

※ 출처 : 본 실태조사

- 인터넷중독 용어를 접촉한 경로를 분석한 결과, 청소년과 성인의 경로가 차이가 남에 따라 차별화된 홍보전략이 필요

- 청소년은 학교 혹은 직장에서는 응답이 47.3%로 가장 많은 반면 성인은 TV를 통해서 알게 됐다는 응답이 79.9%로 가장 많았음

<그림 4-3> 인터넷 중독 용어 접촉 경로 (중복응답)

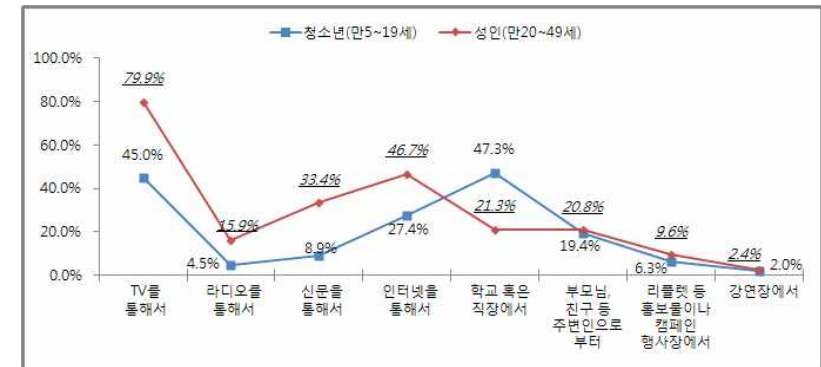

※ 출처 : 본 실태조사

- 미디어를 통한 인터넷 중독 계몽 효과가 성인에게 매우 중요하다면, 청소년에게는 사회화가 일어나는 학교공간에서의 교육과 인지적 홍보전략이 중요

▶ [정책 Tip] 청소년과 성인간에 차별화된 인터넷중독 예방 홍보전략 수립

- 학교에서 보내는 시간이 많은 청소년의 경우, 학교공간을 통해 지속적으로 인터넷중독의 문제점을 노출시키는 메시지 노출전략이 필요
 - 학교내에 스티커나 입간판 등 다양한 광고매개체를 통해 일상에서 인터넷중독의 문제점이 반복적으로 노출되도록 하는 것이 필요
- 미디어 효과를 중심으로 한 홍보의 경우 자연스런 인터넷중독의 위험성을 자연스럽게 노출하는 홍보전략이 필요
 - 드라마나 오락프로그램에 인터넷중독에 대한 간접광고(PPL)를 삽입하거나, 이벤트 및 협찬광고를 제공하는 등 TV를 중심으로 한 매체전략이 필요

제3절 인터넷중독 전문상담기관의 인지도 제고 및 접근 용이성 확보

- ❖ 본 실태조사에서 응답자들은 인터넷중독을 해소하기 위해서 본인, 가족, 그리고 학교의 역할을 중요하게 고려하는 반면, 의료기관이나 시민단체, 공공기관 등에 대한 중요성은 낮게 평가하고 있어 인터넷중독이 가정과 학교 중심의 문제로 인식되는 경향이 있음
 - 인터넷 중독해소를 위해 가장 중요한 주체를 1순위부터 3순위까지 종합했을 때, 청소년의 경우 본인, 가족, 학교 등 직접적으로 본인과 주변 환경에 대한 응답이 많았던 반면 성인의 경우 상대적으로 사회기관과 공공이 책임져야 한다는 인식이 높았음
 - 청소년 중독자의 경우 청소년 일반에 비해 시민단체, 기업, 공공단체를 지정한 응답이 많았으나 높은 수치는 아님

<그림 5-4> 인터넷 중독해소를 위해 가장 중요한 주제 1-3순위 종합 (단위: %)

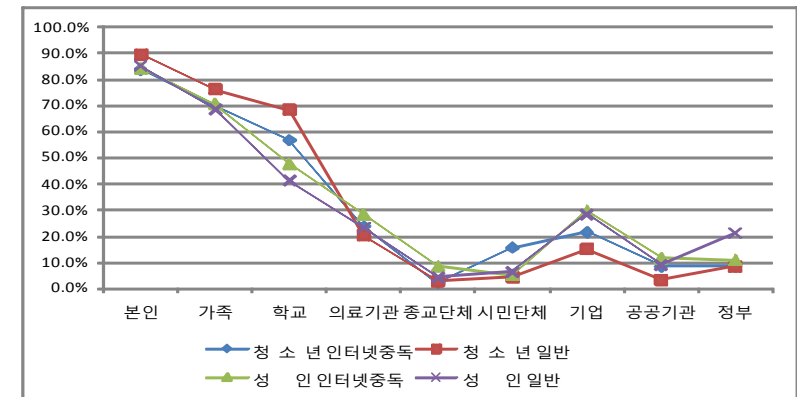

※ 출처: 본 실태조사

- ❖ 인터넷 중독 문제 전문 상담기관에 대한 인지도는 낮지만, 도움을 받고자 하는 의향은 높아 이에 대한 적극적인 홍보대책이 필요
 - 청소년의 경우 인터넷 중독자의 상담기관에 대한 인지도가 일반에 비해 상대적으로 다소 높았으나 역시 30%를 넘지 못하는 수준이었음
 - 인터넷 중독자가 상담기관의 도움을 받을 의향은 47.1%로 일반의 의향 수준인 54.3%보다는 낮았으나 인터넷 중독 상담기관에 대한 인지도 보다는 높은 수준인 것으로 나타났음

<그림 4-5> 연령별 인터넷중독 여부에 따른 인터넷 중독 문제 전문상담기관 인지여부 (단위: %)

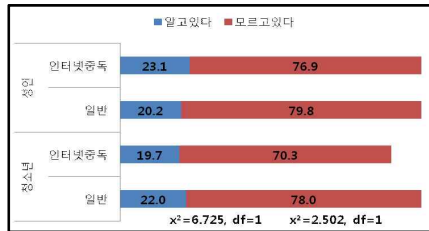

<그림 4-6> 연령별 인터넷중독 여부에 따른 향후 인터넷중독 전문상담기관의 도움을 받을 의향에 대한 의견 비율(단위: %)

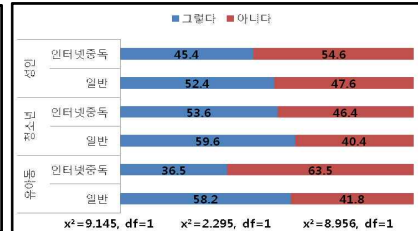

※ 출처 : 본 실태조사

- 연령별로 보면 유아동에서 상담기관의 상담 의향 수준이 중독자와 일반인 사이에서 크게 나타났음. 일반적인 유아동의 58.2%가 전문상담기관의 상담을 받을 의향이 있는 것으로 답한데 비해 인터넷 중독으로 판명된 유아동의 36.5%만이 상담기관의 상담을 받을 의향이 있는 것으로 응답

▶ [정책 Tip] 인터넷중독 상담기관에 대한 통합 접근경로 마련과 홍보강화

- 인터넷중독 상담기관에 대한 통합 접근 경로 마련
 - 119와 같이 통합화된 전화번호 및 인터넷접근 창구를 마련해서, 국민들이 손쉽게 인지하고 이용할 수 있도록 함
 - 통합 접근경로는 광고효과를 높이면서 비용은 감소시키는 이중효과가 있음
 - 통합 접근경로를 통해 접수된 문의가 접근가능한 지역 상담기관을 연결시켜주는 네트워크 시스템 구축

▶ [정책 Tip] 인터넷중독 상담기관에 대한 브랜드 아이덴티티 구축

- 인터넷통합 접근경로에 대한 브랜드 전략 마련
 - 관련 상담기관들의 이미지 및 UI 등을 통합하는 브랜드 아이덴티티 구현
 - 공통 로고 개발과 지속적인 광고 및 홍보전략을 통해 인터넷중독 상담기관들의 통일성 있는 인지도를 구현함

제4절 인터넷중독 취약계층 청소년에 대한 협력적 대응 전략 필요

- 다문화 가정 청소년의 경우 일반 양부모 가정 청소년에 비해서 인터넷 중독률이 다소 높은 반면, 인터넷중독에 대한 인지도는 떨어짐
 - 일반 가정에 비해서 다문화 가정의 인터넷중독 고위험군 및 잠재위험군의 비율이 다소 높게 나타남
 - 가정 유형별로 인터넷 중독 용어의 인지여부를 물어본 결과에서는 다문화 가정의 중독집단 및 일반 집단 모두에서 상대적으로 인지도가 낮은 것으로 나타남

<그림 4-7> 가정유형별 인터넷 중독 비율(단위: %)

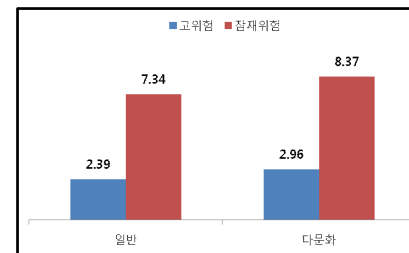

<그림 4-8> 가정유형별 인터넷 중독 용어 인지여부(단위: %)

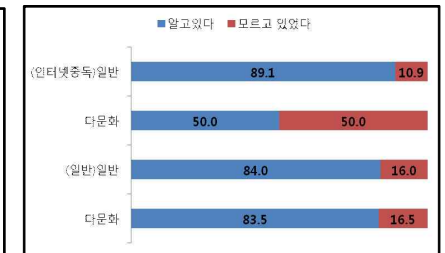

※ 출처 : 본 실태조사

- 다문화 가정의 경우, 복합적인 문제를 안고 있을 가능성이 많음에 따라 인터넷중독 취약 계층으로 고려하여 중점 지원 대책을 마련할 필요가 있음
 - 다문화 가정은 소득, 가족 내 언어 및 문화적 충돌, 청소년 또래 집단 내에서의 관계 유지의 어려움 등 다양한 문제에 노출되어 있음
 - 인터넷중독을 해결하는 데 중요한 기능을 담당하는 부모의 역할수행에 있어 장애가 초래될 수 있으므로 이주여성과 같은 다문화가정의 부모들을 상대로한 인터넷중독 교육이 필요함

▶ [정책 Tip] 다문화가정의 부모를 대상으로 한 인터넷중독 예방교육을 위한 정책 협의

- 이주여성을 중심으로 한 인터넷중독교육 프로그램 마련
 - 현재 다문화가정에 대한 다양한 정부지원정책이 개발되거나 시행되고 있음
 - 다문화가정에 대한 교육프로그램은 주로 >이주민에 대한 생활양식 및 전통문화 체험 학습 서비스 제공, >가족간 유대·결속을 다지고 사회·문화적 소외감 해소, >취업 취약 계층을 중심으로 일자리 창출, >가정·경제적 소외감을 해소하고 사기를 진작 등에 초점이 맞추어져 있음
 - 다문화가정을 대상으로 한 교육 프로그램 안에 인터넷중독 예방프로그램을 포함시키는 정책 협의가 필요

제5절 스마트 미디어 확산에 따른 인터넷중독 영향 분석 및 정책 필요

스마트폰 이용자 수의 급격한 확산에 따라,

- 스마트폰을 필두로 한 스마트미디어의 보급 확대는 생활세계에서 인터넷에 의존도를 보다 높이고 있음
- 2010년 스마트폰 이용자 비율이 8.3%였으나, 2011년에는 39.2%로 20.9%p가 증가하는 등 급격한 이용률 증가현상이 목격되고 있음. 만 19세 인구의 40.1%가 스마트폰, 스마트패드 등의 스마트기기를 1대 이상 보유 및 이용하고 있는 스마트 기기 이용자로 나타남. 남성 스마트기기 이용률은 43.3%로 여성(36.6%)보다 높으며, 연령별로는 20대가 71.6%로 가장 높고 다음으로 30대 52.4%, 12-19세 41.4%로 나타남
- 스마트기기(스마트폰, 스마트패드)의 이용률 전망과 관련하여, 2013년에는 스마트폰 이용률은 68.3%로, 스마트패드 이용률은 16.9%로 예상되어 전체 스마트기기 이용률이 70.2%로 예측되어 대중적 미디어로 자리잡을 것으로 전망됨

<그림 4-9> 스마트폰 이용률 (%)



※ 출처 : 방송통신위원회(2011). 2011년 무선인터넷실태조사

<그림 4-10> 스마트기기(스마트폰, 스마트패드) 이용률 전망



※ 스마트기기는 스마트폰과 스마트패드를 의미하며, 스마트기기 이용률은 2011년 스마트기기 이용자와 향후 2년 내 신규 구입의향자를 합산한 결과임

※ 출처 : 방송통신위원회 (2011). 2011년 무선인터넷실태조사

스마트폰 이용에 따른 인터넷 이용시간 증가 및 의존성 증대

- 스마트폰 이용은 무선인터넷이용자 증가의 주된 요인으로 해석되고 있음
- 공간 제약적인 매체인 PC와 다르게 스마트폰은 이동매체로서 이동시간 중에 인터넷에 쉽게 접근할 수 있게 함으로써 인터넷이용시간을 보완적으로 증가시키고 있음
- 정보통신정책연구원(2011)의 조사에 따르면, 스마트폰 평균 이용 시간은 주중 4시간 5분, 주말은 3시간 48분으로 나타났으며 여성과 만19~39세에서 평균 이상의 사용시간이 나타남
- 스마트폰 음성통화는 주중 47분, 주말 41분으로 스마트폰 전체 이용 시간의 약 18% 내외의 이용 비중을 차지
- 한편, 방송통신위원회(2011)의 인터넷이용실태조사에 따르면, 만 19세 이상 인터넷 이용자의 절반에 가까운 49.0%가 주평균 14시간 이상('14-21시간' 25.1%, '21-35시간' 17.0%, '35시간 이상' 6.9%) 인터넷을 이용하고 있으며, 주평균 인터넷 이용시간은 15.4시간(일평균 2.2시간)인 것으로 나타남

<그림 4-11> 인터넷이용시간의 확장

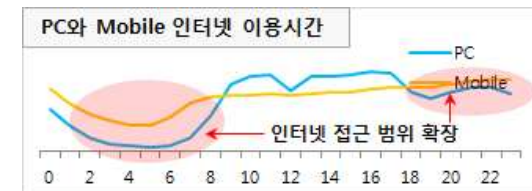

<그림 4-12> 스마트폰 이용시간 (단위: 분)

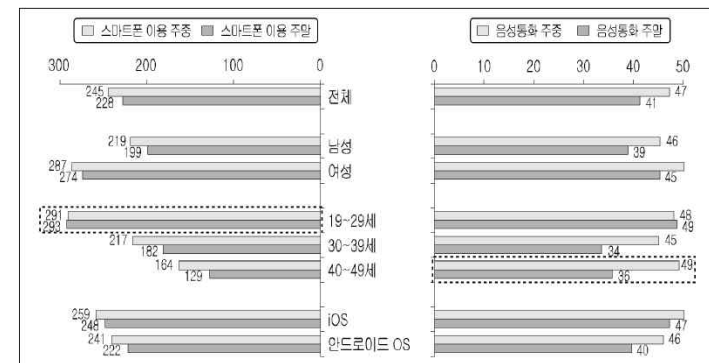

※ 출처 : 정보통신정책연구원(2011). 스마트 미디어 환경에서 이용자정책

스마트폰 이용행동은 다른 매체의 소비를 촉진시키는 효과를 가짐

- 스마트폰은 휴대전화기능, 앱을 통한 게임 및 콘텐츠 이용기능, 인터넷접속 기능, 동영상상을 포함하는 미디어기능 복합적인 기능을 수행
- 스마트폰의 다중매체적 속성은 스마트폰 이용행동이 하나의 요인에 의해 설명되지 않음을 의미
- 스마트폰 이용은 이용자의 동기와 맥락에 따라 매우 다양한 양태를 띠며, PC인터넷 보다 더 가변적 속성이 있음
- 특히, 두 가지 이상의 매체를 동시에 소비하는 매체의 멀티태스킹 행동 연구들은 핸드폰 특히 스마트폰이 이 동시 소비 매체조합에서 중추적 역할을 한다고 보고하고 있음
- 즉, 스마트폰에 대한 과도한 의존 또는 중독은 타매체 및 생활습관에 직접적으로 연결지어 영향을 미치는 특성이 있음

스마트폰 사용자들의 PC인터넷 대체 현상이 발생

- 스마트폰을 이용하는 사람들의 경우, PC인터넷이용시간이 줄어드는 조사결과가 발표되고 있음
- 이러한 현상은 인터넷중독의 매체전이가 일어날 수 있음을 의미함
- 그에 따라 기존의 인터넷중독 정책의 개념과 대상을 확장시켜야 함을 의미함

<그림 4-13> 스마트폰 이용자의 인터넷 이용시간 변화

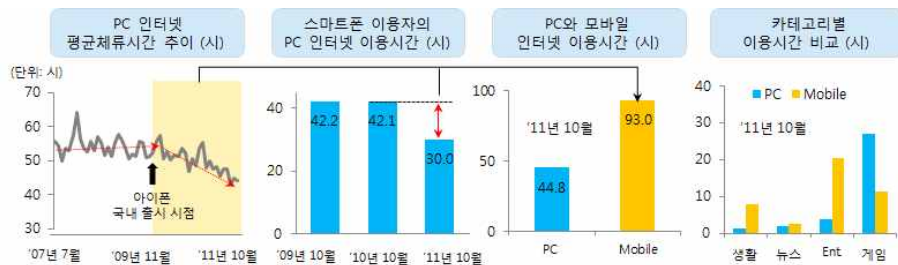

※ PC 이용시간은 Web과 게임 App 이용시간을 합산함

※ 출처 : Nielsen-KoreanClick Internet Behavioral Data (2007. 7. ~ 2011.10.),

Nielsen-KoreanClick Mobile Behavioral Data (2010. 10., 2011. 10.)

PC인터넷 및 스마트폰을 통한 인터넷이용자 가운데, 과다 사용이 소수에 집중되는 현상은 유사하나 스마트폰에서 보다 집중도가 높게 나타남

- 닐슨 코리안클릭의 조사자료에 따르면, PC인터넷 이용자의 22.5%가 전체 인터넷이용시간의 58.5%를 차지했는데, 스마트폰에서는 보다 소수인 20.4%가 전체 인터넷이용시간의 74.6%를 차지하는 것으로 나타남
- PC와 스마트폰 인터넷 이용량 상위 20%의 43.1%가 중복되는 것으로 나타나 매우 높은 중복률을 보임. 이는 PC 기반의 인터넷 과다 사용자들이 스마트폰 환경에서도 과다사용자로 나타날 확률이 비교적 높다는 것을 의미하기에 인터넷 중독에 대한 매체간 연결정책이 요구됨

<그림 4-14> 과다 사용자가 전체 이용시간에 차지하는 비율

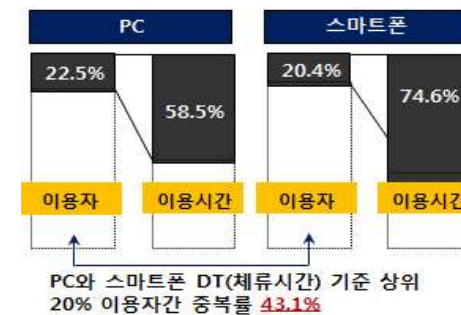

※ 출처 : Nielsen-KoreanClick Internet Behavioral Data (2007. 7. ~ 2011.10.),

Nielsen-KoreanClick Mobile Behavioral Data (2010. 10., 2011. 10.)

스마트폰과 인터넷 중독률을 비교해 보면,

- 본 실태조사에서 인터넷 중독률과 스마트폰 중독률에 대한 집단간 교차분석을 수행한 결과, 인터넷 중독 잠재위험군과 일반 사용자군에 속한 스마트폰 이용자에 비해 인터넷 중독 고위험군에 속한 이용자가 스마트폰 중독 고위험군(14.5%)과 잠재위험군(28.9%)에 포함된 비율이 높은 것을 알 수 있음

<표 4-3> 인터넷중독과 스마트폰중독의 중독분류 집단간 교차분석 (스마트폰 이용자 대상)

구분		스마트폰 중독 분류집단			전체
		고위험군	잠재위험군	일반	
인터넷 중독 분류집단	고위험군	11 (14.5%)	22 (28.9%)	43 (56.6%)	76 (100.0%)
	잠재위험군	8 (3.0%)	43 (16.3%)	212 (80.6%)	263 (100.0%)
	일반	25 (0.7%)	203 (6.0%)	3172 (93.3%)	3400 (100.0%)

※ 출처 : 본 실태조사

▶ [정책 Tip] 인터넷중독의 정책 개념 확장과 연관 척도의 개발

- 기존의 인터넷중독 개념은 데스크탑과 같은 PC기반 환경에서 설계되었으나 오늘날의 미디어 환경은 고도 스마트기기로 진화함에 따라 중독의 매체적 개념확장이 필요
 - 스마트기기는 기존 데스크탑 PC보다 다양한 동기를 충족시키며, 온-오프에 관계없이 앱을 통해 소프트웨어 기반적 중독 행동을 유발시킬 수 있음
 - 또한 TV와 미디어 기능이 보다 강화되어 있어 복합적인 미디어 중독
- 장기적으로 인터넷중독을 인터넷 매개적 중독행동(Internet Mediated Addictive Behavior)과 같이 우산적 개념(Umbrella Concept)으로 확장적으로 정의내리고 하위 척도 체계를 구성하는 방안을 검토할 필요가 있음
 - 이 같은 개념으로 확장될 경우, 이용자의 매체 환경 및 이용행동에 적합한 처방이 가능해지는 장점이 있으나 기존의 중독지수체계의 혼동이 올 수 있는 단점이 있음
 - 중독 현상에 대한 진단 변수를 개발하여 처방시 적극적으로 활용하는 연구가 필요함

▶ [정책 Tip] 인터넷 기술 진화에 따른 인터넷중독 정책의 로드맵 작성

- 앞으로의 인터넷은 사라지는 컴퓨팅(disappearing computing), 유비쿼터스 컴퓨팅(Ubiquitous Computing)과 같이 물리적 기기의 속성보다는 네트워크와 정보환경이 더 크게 영향을 미침
 - 스마트폰 역시 다양한 양상으로 진화하고 있어 다양한 매체들의 변형과 공존이 이루어지고 기능간 보완 및 대체현상도 활발해 질 것으로 예측됨
 - 이용자들이 다중매체를 동시에 이용하는 멀티플랫폼 환경에서 인터넷중독은 다른 중독현상과 중첩되어 나타남
 - 미래형 인터넷 환경에서 중독현상은 보다 심화될 가능성이 있음
 - 인터넷중독 개념을 기기의존성에 기반해서 해석하기 어려운 환경이 도래할 수 있으므로, 인터넷에 대한 기술지도와 그에 맞춘 이용자 행동심리에 대한 예측형 연구가 필요함

제6절 스마트폰중독 행동 측정을 위한 도구 개발

- 스마트폰 이용행동은 기존 미디어 보다 복잡하며, 높은 빈도로 스크롤과 터치를 반복하는 것으로 조사되고 있음
 - Oulasvirta 등(2012)의 연구에 따르면, 노트북은 2시간 이내에 전체 일일 사용시간의 누적 95%이상에 도달하는 반면, 스마트폰은 8시간이 지나야 누적 90%시간에 도달하는 것으로 나타남
 - 일반 PC와 다르게 스마트폰은 하루동안 롱테일적으로 이용되는 반면, 노트북이나 PC는 집중적으로 제한된 시간에 사용된다는 것을 의미함
 - 이 같은 분석적 이용은 이용행동 측정을 어렵게 하며, 동시에 스마트폰 중독현상이 일어났을 때 그 원인을 추적하는 데 어려움을 배가시킴

<그림 4-15> 스마트폰과 노트북의 이용패턴 비교

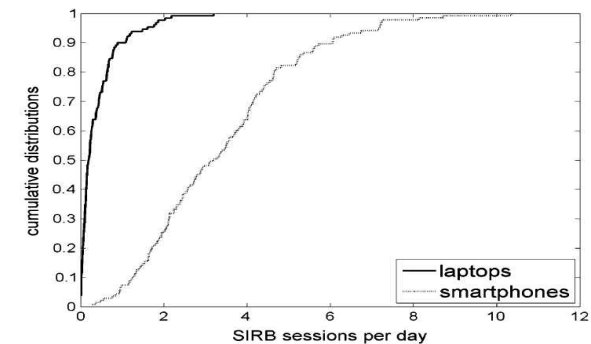

※ 출처 : Oulasvirta, Antti, Tye Rattenbury, Lingyi Ma . Eeva Raita (2012). Habits make smartphone use more pervasive. Pers Ubiquit Comput, 16:105-114

※ 참조 : SIRB (SIRB, Site Investigation and Restoration Branch)

● SNS이용의 급격한 확장과 스마트폰을 통한 이용

- 1만7천3백명의 블랙베리 이용자를 대상으로 소프트웨어를 삽입해서 이용행동을 측정한 Oliver 등(2010)의 연구에서도 블랙베리 이용자들은 하루에 1.68시간을 평균 기기를 이용하는 데 할애하고 있으며, 이 시간 동안 86.9번의 세션이 일어나는 것으로 나타나 매우 분석적 이용이 확인됨
- 대략 80%의 블랙베리 이용이 90초 미만으로 짧게 이용되었으며 90초 이내에 일어난 것은 확인됨

<그림 4-16> 스마트폰 이용자의 주간 이용패턴

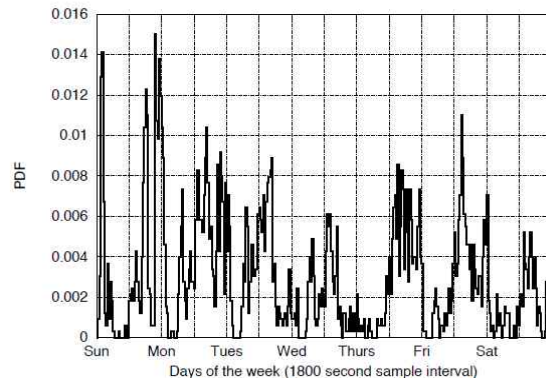

※ 출처 : Oliver, Earl (2010). The Challenges in Large-Scale Smartphone User Studies. ACM HotPlanet, June 15.

※ 참조 : PDF(probability density function, 확률 밀도 함수)

- 스마트폰 이용행동의 복잡성과 분산성으로 인해 정확한 행동 측정에 어려움이 있으며, 이용자들 스스로 자기 통제의 기준을 설정하는 데도 어려움이 있음

▶ [정책 Tip] 스마트폰 이용행동 측정에 필요한 분석 도구 개발

- 스마트폰중독 현상을 진단하기 위한 측정 도구로서 소프트웨어 기반적 조사기법이 동원되면, 현재의 조사방식을 보완해서 보다 정확한 원인진단이 가능
 - 스마트폰 중독 고위험자에 대한 행동 장애 조사 역시 이러한 소프트웨어를 통해 추적 조사가 가능해서 정확한 모니터링과 진단 및 조언이 가능해짐
 - 다중매체 환경에서 복잡해 지는 미디어 이용행동에 대한 객관적 자료 확보 가능

▶ [정책 방안] 이용자 스스로 스마트폰 자기통제가 가능한 위한 중독방지 앱 개발

- 이용자 스스로 스마트폰중독 현상을 진단하는 앱 개발을 통해 자기치유능력 향상
 - 스마트폰에서 사용되는 다양한 모바일 앱의 기능을 판독하여 이용시간 측정 및 패턴을 분석하는 앱을 통해 이용자 스스로 자신의 정확한 행동 성향을 판단할 수 있는 앱 개발이 필요
 - 아동의 경우 부모가 스마트폰 이용행동 통계를 확인할 수 있도록 함으로써 효과적인 가정 지도를 가능케 함

제7절 SNS이용에 따른 스마트폰 중독에 자기통제 장치 개발

SNS이용의 급격한 확장과 스마트폰을 통한 이용

- 스마트폰은 SNS 이용을 급격히 확산시켰음. 방송통신위원회(2011)의 조사에 따르면, 스마트폰을 통한 SNS 경험자가 74.2%였으며, '하루에 1번 이상' 스마트폰을 통해 SNS를 이용하는 것으로 나타났고, 일평균 SNS 이용시간은 46.1분임

<그림 4-17> 스마트폰을 통한 SNS 이용빈도(%)

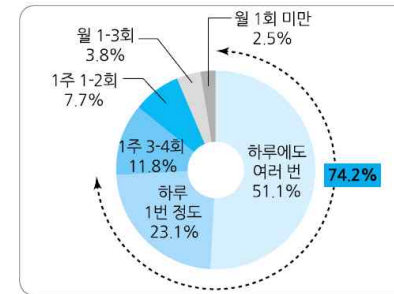

<그림 4-18> 스마트폰을 통한 SNS 이용시간(%)

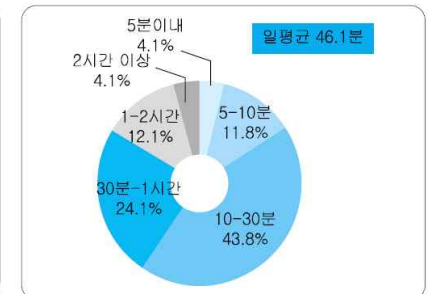

※ 출처 : 방송통신위원회(2011). 2011년 하반기 스마트폰 이용실태조사

스마트폰에서 이용하는 주요 앱은 메신저나 SNS와 같은 커뮤니케이션 유형이 높음

- 정보통신정책연구원(2011)에 따르면, 스마트폰 이용자들인 응답자들의 94.3%가 메신저/채팅 앱을 이용하고 있었으며, 매일 이용하는 비중도 83.3%로 가장 높은 비중을 나타냄
- 이 조사에서 SNS이용자 비율 역시 71%로 높은 비중을 차지

<그림 4-19> 스마트폰이용자가 보유 및 이용하는 앱

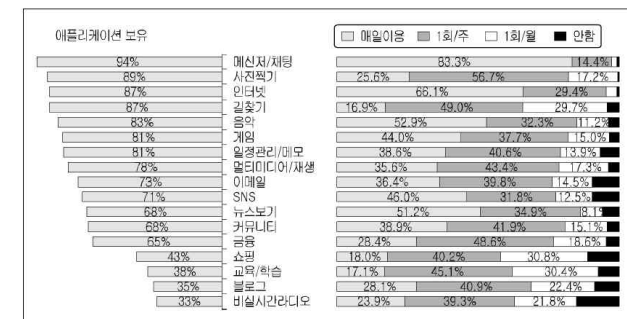

※ 출처 : 정보통신정책연구원 (2011). 스마트 미디어 환경에서 이용자정책

- 본 실태조사에서 스마트폰중독 집단의 경우, 고위험 군의 SNS 사용이 잠재위험이나 일반 이용자보다 높은 것으로 조사되었음
- 스마트폰 고위험집단은 5점 만점에 2.88, 잠재위험집단은 2.78, 일반은 2.43이었으며, 이러한 평균차이는 통계적으로 유의미함($p < .000$)

<표 4-4> 스마트폰중독 집단구분별 SNS사용량의 평균 차이 분석

(단위: 점)

		SNS 사용정도 (5점만점)		
		평균	사례수	표준편차
중독집단구분	고위험	2.88	20	.993
	잠재위험	2.78	148	.894
	일반	2.43	1325	.828
평균/합계		2.47	1493	.845

※ 출처 : 본 실태조사

▶ **[정책 Tip] 모바일 메신저, SNS와 같은 관계지향적 애플리케이션에 의한 스마트폰 중독현상에 대한 심층 분석 및 정책대안 마련**

- 청소년들에게 있어 모바일 메신저와 SNS는 중요한 소통도구로 자리잡았음
 - 또래와의 대인관계가 미디어 이용행동과 밀접하게 연관되어 있는 청소년 계층에게 있어 관계형 애플리케이션의 중독적 사용은 학교생활에 보다 중요하게 영향을 미칠 수 있음
 - 모바일 메신저 및 SNS의 과다 사용이 미치는 학교생활, 대인관계 고립감 등에 미치는 요인을 보다 심도있게 분석하여 능동적인 대처 및 바람직한 사용에 대한 교육 자료를 제공할 필요가 있음

부록1. 시도별 표본오차 및 변동계수

1. 시도별 인터넷중독률 변동계수 및 표본오차

 시도별 인터넷중독률의 변동계수 및 표본오차는 다음과 같음

시도	인터넷 이용자수	표본수	중독률(%)	표준오차	변동계수(%)	표본오차(%)
서울	6,388,610	2098	9.2	0.008427	9.2	1.65
부산	2,012,894	661	6.5	0.009537	14.8	1.87
대구	1,479,035	486	7.6	0.010494	13.9	2.06
인천	1,730,093	569	6.8	0.009857	14.5	1.93
광주	962,368	316	4.9	0.009707	19.8	1.90
대전	977,451	321	8.8	0.012248	13.8	2.40
울산	728,423	239	7.6	0.012203	16.0	2.39
경기	7,880,344	2589	8.7	0.008037	9.2	1.58
강원	811,948	267	5.6	0.010911	19.4	2.14
충북	855,929	282	6.8	0.011194	16.5	2.19
충남	1,117,349	367	4.6	0.009019	19.7	1.77
전북	950,267	312	5.7	0.010447	18.4	2.05
전남	909,599	299	5.3	0.010122	19.0	1.98
경북	1,402,015	460	7.5	0.010669	14.2	2.09
경남	1,900,868	624	6.6	0.009406	14.2	1.84
제주	335,350	110	7.6	0.014907	19.6	2.92

부록2. 설문지



2011년 인터넷 이용과 활용에 관한 설문조사

ID

승인(협의)번호
제 12019 호

안녕하십니까? 행정안전부와 한국정보화진흥원은 인터넷 사용과 관련된 사회적 현상을 파악하기 위해 '국가정보화기본법 제30조(인터넷중독의 예방 및 해소)'에 의거 인터넷 이용 실태에 대한 조사를 실시하고 있습니다. 국가승인통계(승인번호 : 12019호)인 본 조사는 전국적인 규모로 실시되는 정보화 역기능 관련 통계조사로 우리나라의 건강한 정보문화 조성 발전에 중요한 기초자료로 활용됩니다. 본 조사의 설문내용 및 개인정보는 통계적 목적으로만 사용되며, 통계법 제33조(비밀의 보호)에 의해 비밀이 철저히 보장됨을 알려 드립니다. 본 조사는 조사의 신뢰성과 전문성을 확보하기 위하여 전문조사기관인 (주)메트릭스코퍼레이션에 의뢰하여 진행되고 있습니다. 바쁘시더라도 면접원의 안내와 기입요령에 따라 각 조사항목에 성의껏 응답해 주시면 감사하겠습니다.

2011년 10월
행정안전부 · 한국정보화진흥원

관리 사항	지역분류번호	조사구 번호	거처번호	가구번호	응답자이름	
면접원 기입란	주소			전화번호	면접원이름	
	사도	시·군·구	읍·면·동	번지		
				지역번호 () -		
				아파트 동·호수 휴대전화 () -		
Quota check		성별		연령(2011년 10월 1일 기준 만 나이)		
		□ 1) 남성 □ 2) 여성		만 세 □□		
직업	직업 있음	□1) 관리자 □2) 전문가 및 관련종사자 □3) 사무종사자 □4) 서비스종사자 □5) 판매종사자 □6) 농림어업 숙련 종사자 □7) 기능원 및 관련 기능종사자 □8) 장차·기계 조작 및 조립 종사자 □9) 단순 노동 종사자 □10) 군인				
	직업 없음	□1) 전업주부 □2) 학생 □3) 무직/기타(직업이 없는 학생 제외)				
결혼 여부	□1) 미혼 □2) 기혼 □3) 이혼, 사별, 별거 □4) 기타(적을 것)					
맞벌이 여부	부모님께서(혹은 배우자와) 맞벌이를 하고 계십니까? □1) 그렇다 □2) 아니다					
자녀 유무	□1) 없음 □2) 있음 (자녀수 : 명, 연령 : 만 세) * 연령은 가장 연장인 자녀 기준					
현재 동거 가족	□ 1) 아버지 □ 2) 어머니 □ 3) 누나/언니 □ 4) 형/오빠 □ 5) 여동생 □ 6) 남동생 □ 7) 할아버지 □ 8) 할머니 □ 9) 배우자 □10) 자녀 □11) 혼자 산다 □12) 기타(적을 것)					
	학력	학생	□1) 유치원 또는 어린이집 □2) 초등학교 □3) 중학생 □4) 고등학교 □5) 대학생 □6) 대학원생 □7) 해당사항 없음			
	일반인	□8) 중졸이하 □9) 고졸 □10) 대졸 □11) 대학원졸 이상				
월평균 가구소득 (가구 구성원 전체의 소득)	지난 1년간 세금을 납부하기 전의 귀댁의 전체 월평균 가구소득은 얼마입니까? □1) 100만원 미만 □2) 100~200만원 미만 □3) 200~300만원 미만 □4) 300~400만원 미만 □5) 400~500만원 미만 □6) 500만원 이상					
인터넷 이용시기	귀하는 최근에 언제 인터넷을 이용하셨습니다? □1) 매일~최근 1주일 이내 □2) 일주일이상~한 달 이내 □3) 한 달 이상(※ 설문중단) □4) 인터넷을 이용하지 않음(※ 설문중단)					
스마트폰 이용여부	□1) 이용하고 있음 □2) 이용하지 않음					
(성인) 본인 출신 국가	□1) 한국출신 □2) 외국출신					
(청소년) 부모님이 두 분 다 한국인인지 여부	□ 아버지 : □1) 한국출신 □2) 외국출신 □ 어머니 : □1) 한국출신 □2) 외국출신					

※ 2011년 10월 1일을 기준으로 최근 1년 동안의 경험을
기반으로 응답해 주십시오.
※ 본 조사에서 인터넷 이용은 PC 및 스마트폰 등 이용
기기에 상관없이 유무선으로 사용하는 모든 인터넷을
의미합니다.

1. 일상적인 인터넷 이용 관련

1. 귀하는 인터넷을 주중과 주말에 각각 얼마나 이용하십니까?

● 주중 : 평균 시간 분

기준시기	□ 1) 1일	□ 2) 1주일
	□ 3) 1개월	□ 4) 6개월

● 주말·공휴일 : 평균 시간 분

기준시기	□ 1) 1일	□ 2) 1주일
	□ 3) 1개월	□ 4) 6개월

2. 귀하의 인터넷 이용 장소는 어디입니까? 주로 이용하는
장소를 순서대로 3가지 선택해 주십시오.

1순위 2순위 3순위

- 가정
- 다른 사람(친구 등)의 집
- 회사(직장)
- 학교/유치원
- 교육장소(학교/유치원 제외)
- 상업 시설(PC방, 게임방, 카페, 식당, 공항, 호텔 등)
- 공공 시설(도서관, 우체국, 주민센터 등 관공서 등)
- 이동 중
- 기타(적을 것)

3. 귀하께서 인터넷을 통해 이용하는 것을 **모두** 선택해
주시고, 그 이용정도를 표시해 주십시오.

항목	이용 여부	이용정도			
		거의 이용하지 않는다	가끔 이용한다	자주 이용한다	매우 자주 이용한다
(1) 자료 및 정보 획득					
① 뉴스검색	□				
② 쇼핑정보	□				
③ 일반적인 웹서핑	□				

항목	이용 여부	이용정도			
		거의 이용하지 않는다	가끔 이용한다	자주 이용한다	매우 자주 이용한다
(2) 여가					
④ 온라인게임 (PC, 노트북 등)	□				
⑤ 온라인게임 (스마트폰, 태블릿PC 등)	□				
⑥ 게임기 (닌텐도 등 비디오 휴대용 게임기)	□				
⑦ 영화, TV프로그램, 일반	□				
⑧ 성인용 콘텐츠	□				
⑨ 음악(노래)	□				
⑩ 온라인 도박	□				
(3) 커뮤니케이션					
⑪ 이메일	□				
⑫ 채팅, 메신저	□				
⑬ 게시글댓글 작성	□				
⑭ 미니홈피 (싸이월드·미니홈피 등)	□				
⑮ 블로그 (네이버 블로그·타스토리 등)	□				
⑯ SNS (트위터, 페이스북 등)	□				
⑰ 커뮤니티(카페·클럽 등)	□				
(4) ⑱ 교육/학습	□				
(5) 거래					
⑲ 상품이나 서비스 구매 및 판매(예약예매 포함)	□				
⑳ 금융(인터넷뱅킹, 주식 거래 등)	□				
(6) 기타(적을 것:)	□				

4. 귀하의 인터넷 이용 용도는 무엇입니까? 주로 이용
하시는 순서대로 3가지 선택해 주십시오.

※ **문3번의 보기 ①~⑭ 및 (6)기타 중에서 선택하여 주십시오.**

1순위 2순위 3순위

5. 귀하는 언제 최초로 인터넷을 이용하셨습니다?

- 만3세 이전
- 만4~6세
- 만7~9세
- 만10~12세
- 만13~15세
- 만16~19세
- 만20세 이상

6. 일상적인 인터넷 이용에 대한 질문입니다.

(☞ 만5~9세 유아동 관찰자용)

항 목	전혀 그렇지 않다	그렇지 않다	그렇다	매우 그렇다
1) 식사나 휴식 없이 화장실도 가지 않고 인터넷을 한다.	①	②	③	④
2) 인터넷을 하다가 그만 두면 또 하고 싶어서 조를 때가 많다.	①	②	③	④
3) 인터넷을 못하게 되면 초조하고 안절부절 못해 한다.	①	②	③	④
4) 인터넷을 하고 있을 때만, 흥미 진진해 보이고 생생해 보인다.	①	②	③	④
5) 인터넷을 안 할 때, 다른 것에 집중하지 못하고, 불안해 보인다.	①	②	③	④
6) 다른 할 일이 있을 때도 인터넷을 사용한다.	①	②	③	④
7) 인터넷을 못하게 되면 지루하고 재미없어 한다.	①	②	③	④
8) 인터넷을 하는 시간이 하루 중 가장 편안해 보인다.	①	②	③	④
9) 과도한 인터넷 사용으로 인해 공부에 집중하지 못하고 산만함을 보인다.	①	②	③	④
10) 게임에서 빨간 피가 뒤는 장면을 볼 때에 무덤덤하게 반응한다.	①	②	③	④
11) 인터넷 사용으로 인해 불규칙한 생활을 하는 것 같다.	①	②	③	④
12) 정해진 사용을 하겠다고 약속 하지만 대부분은 약속을 지키지 않는다.	①	②	③	④
13) 인터넷을 오래 하느라 아이 체중이 변화한 것 같다.	①	②	③	④
14) 인터넷을 하지 못하게 하면 화를 내거나 짜증을 부린다.	①	②	③	④
15) 정해진 사용 시간을 잘 지킨다.	①	②	③	④

6. 일상적인 인터넷 이용에 대한 질문입니다.

(☞ 만10~19세 이하 청소년용)

항 목	전혀 그렇지 않다	그렇지 않다	그렇다	매우 그렇다
1) 인터넷 사용으로 건강이 이전보다 나빠진 것 같다.	①	②	③	④
2) 오프라인에서보다 온라인에서 나를 인정해 주는 사람이 더 많다.	①	②	③	④
3) 인터넷을 하지 못하면 생활이 지루하고 재미가 없다.	①	②	③	④
4) 인터넷을 하다가 그만 두면 또 하고 싶다.	①	②	③	④
5) 인터넷을 너무 사용해서 머리가 아프다.	①	②	③	④
6) 실재에서 보다 인터넷에서 만난 사람들을 더 잘 이해하게 된다.	①	②	③	④
7) 인터넷을 하지 못하면 안절부절 못하고 초조해 진다.	①	②	③	④
8) 인터넷 사용 시간을 줄이려고 해보았지만 실패한다.	①	②	③	④
9) 인터넷을 하다가 계획한 일들을 제대로 못한 적이 있다.	①	②	③	④
10) 인터넷을 하지 못해도 불안하지 않다.	①	②	③	④
11) 인터넷 사용을 줄여야 한다는 생각이 끊임없이 들곤 한다.	①	②	③	④
12) 인터넷 사용시간을 속이려고 한 적이 있다.	①	②	③	④
13) 인터넷을 하고 있지 않을 때는 인터넷이 생각나지 않는다.	①	②	③	④
14) 주위 사람들이 내가 인터넷을 너무 많이 한다고 지적한다.	①	②	③	④
15) 인터넷 때문에 돈을 더 많이 쓰게 된다.	①	②	③	④

6. 일상적인 인터넷 이용에 대한 질문입니다.

(☞ 만20세 이상 성인용)

항 목	전혀 그렇지 않다	그렇지 않다	그렇다	매우 그렇다
1) 인터넷 사용으로 인해 학교 성적 (업무 실적)이 떨어졌다.	①	②	③	④
2) 인터넷을 하는 동안 더욱 자신감이 생긴다.	①	②	③	④
3) 인터넷을 하지 못하면 무슨 일이 있어났는지 궁금해서 다른 일을 할 수가 없다.	①	②	③	④
4) “그만 해라지” 하면서도 번번이 인터넷을 계속하게 된다.	①	②	③	④
5) 인터넷 사용 때문에 피곤해서 수업(업무)시간에 잔다.	①	②	③	④
6) 인터넷을 하다가 계획한 일을 제대로 못한 적이 있다.	①	②	③	④
7) 인터넷을 하면 기분이 좋아지고 쉽게 흥분한다.	①	②	③	④
8) 인터넷을 할 때 마음대로 되지 않으면 짜증이 난다.	①	②	③	④
9) 인터넷 사용 시간을 스스로 조절 할 수 있다.	①	②	③	④
10) 피곤할 만큼 인터넷을 하지 않는다.	①	②	③	④
11) 인터넷을 하지 못하면 안절부절 못하고 초조해진다.	①	②	③	④
12) 일단 인터넷을 시작하면 처음에 마음먹었던 것보다 오랜 시간 인터넷을 하게 된다.	①	②	③	④
13) 인터넷을 하더라도 계획한 일들을 제대로 한다.	①	②	③	④
14) 인터넷을 하지 못해도 불안하지 않다.	①	②	③	④
15) 인터넷 사용을 줄여야 한다는 생각을 끊임없이 한다.	①	②	③	④

2. 서비스 유형별 사용 관련

7. 귀하께서는 온라인 게임을 이용하고 계십니까?

- 1) 이용한다 (☞문 8로 이동)
2) 이용하지 않는다 (☞문 10으로 이동)

8. 귀하께서는 온라인 게임을 얼마나 이용하고 계십니까?
평균 이용 횟수와 이용 시간으로 말씀해 주십시오.

<주중>

- 평균 이용 횟수 : _____ 회(1일)
● 평균 이용 시간 : _____ 시간 _____ 분(1회 이용 시)

<주말·공휴일>

- 평균 이용 횟수 : _____ 회(1일)
● 평균 이용 시간 : _____ 시간 _____ 분(1회 이용 시)

9. 귀하가 평소 즐겨 이용하는 온라인 게임의 종류를 모두 선택해 주십시오.(중복응답)

- ☐ 1) 롤플레이(던전앤파이터, 월드 오브 워크래프트, 아이온 등)
☐ 2) 웹보드게임(바둑, 고스톱, 포커 등)
☐ 3) 전략시뮬레이션(스타크래프트, 워크래프트 등)
☐ 4) 1인칭 슈팅게임(FPS인 서든어택, 스페셜포스 등)
☐ 5) 액션/슈팅(갯앰프드, 건즈 등)
☐ 6) 스포츠/레이싱(피파, 프리스타일, 카트라이더 등)
☐ 7) 웹게임 및 소셜네트워크게임(철용전설, 에브리타운 등)
☐ 8) 기타(적을 것 _____)

9-1) 위에서(문9) 응답하신 게임 중 귀하가 가장 많이 이용하는 온라인 게임은 무엇입니까? 주로 이용하시는 게임을 순서대로 3가지 선택해 주십시오.

1순위 2순위 3순위

10. 귀하께서는 성인용 콘텐츠를 언제 처음으로 이용해 보셨습니까?

- 1) 만6세 이전
2) 만7~9세
3) 만10~12세
4) 만13~15세
5) 만16~19세
6) 만20세 이상
7) 성인용 콘텐츠 이용 경험 없음 (☞문 11로 이동)

10-1) 귀하께서는 성인용 콘텐츠 이용 후 각종 어려움 또는 문제를 경험하신 적이 있으십니까?

- 1) 있다 (☞문 10-2로 이동)
2) 없다 (☞문 11로 이동)

10-2) 그렇다면, 귀하께서 경험하신 어려움 또는 문제는 무엇입니까?

항 목	전혀 그렇지 않다	그렇지 않다	그렇다	매우 그렇다
1) 건강상의 문제를 느낀다	①	②	③	④
2) 개인적으로 심리적인 문제를 느낀다	①	②	③	④
3) 가족, 친구, 직장 동료 등과의 사회적 관계에 문제가 있다	①	②	③	④
4) 금전적인 문제가 있다	①	②	③	④

(☞만5~9세는 문20으로 이동하십시오.)

온라인 도박이란?

오프라인 도박이 온라인공간에서 이루어지는 것을 말함.
국내외에 개설된 카지노 사이트에 금전을 송금(이체)한 후에 인터넷상에서 포커, 홀라 등의 게임을 하는 도박 및 도박 개장을 포함(단, 한게임 등 각종 포탈게임사이트 등에서 서비스하고 있는 고스톱, 포커 등의 게임은 제외).

11. 귀하께서는 온라인 도박을 언제 처음으로 이용해 보셨습니까?

- 1) 만10~12세
2) 만13~15세
3) 만16~19세
4) 만20세 이상
5) 온라인 도박 이용 경험 없음 (☞문 12로 이동)

11-1) 귀하께서는 온라인 도박 이용 후 각종 어려움 또는 문제를 경험하신 적이 있으십니까?

- 1) 있다 (☞문 11-2로 이동)
2) 없다 (☞문 12로 이동)

11-2) 그렇다면, 귀하께서 경험하신 어려움 또는 문제는 무엇입니까?

항 목	전혀 그렇지 않다	그렇지 않다	그렇다	매우 그렇다
1) 건강상의 문제를 느낀다	①	②	③	④
2) 개인적으로 심리적인 문제를 느낀다	①	②	③	④
3) 가족, 친구, 직장 동료 등과의 사회적 관계에 문제가 있다	①	②	③	④
4) 금전적인 문제가 있다	①	②	③	④

3. 인터넷중독 인지도

12. 귀하께서는 ‘인터넷중독’이라는 용어를 들어보거나 알고 계십니까?

- 1) 알고 있다(들어왔다)
2) 모른다(처음 들었다) (☞문 13으로 이동)

12-1) 그렇다면, ‘인터넷중독’이라는 용어를 어디에서 접해보셨습니까? 모두 선택해 주십시오. [중복응답]

- ☐ 1) TV를 통해서
☐ 2) 라디오를 통해서
☐ 3) 신문을 통해서
☐ 4) 인터넷을 통해서
☐ 5) 학교 혹은 직장에서
☐ 6) 부모님, 친구 등 주변인으로부터
☐ 7) 리플렛 등 홍보물이나 캠페인 행사장에서
☐ 8) 강연장에서
☐ 9) 기타(적을 것_____)

13. 귀하는 우리나라 인터넷중독 문제가 어느 정도 심각하다고 생각하십니까?

- 1) 매우 심각하다
2) 다소 심각하다
3) 별로 심각하지 않다
4) 전혀 심각하지 않다

14. 귀하께서는 인터넷중독 해소를 위해서 어떤 주체의 역할이 가장 중요하다고 생각하십니까? 중요한 순서대로 3가지를 선택해 주십시오.

1순위 2순위 3순위

- 1) 본인
2) 가족
3) 각급 학교(유초중고대)
4) 병원 등 의료기관
5) 종교단체
6) 시민단체
7) 기업(인터넷 콘텐츠 제공업체, 통신사업체 등)
8) 공공기관
9) 정부
10) 기타(적을 것_____)

15. 아래 내용은 인터넷중독 해소를 위한 각종 정부정책들입니다. 귀하께서는 이러한 것을 알고 계십니까?

사 업 내 용	인 지 여 부
1) 인터넷중독 관련 상담기관 운영 및 지정	<input type="checkbox"/>
2) 인터넷중독 해소를 위한 학교파견 집단상담 등 상담 프로그램 운영	<input type="checkbox"/>
3) 인터넷중독 치료 프로그램 운영	<input type="checkbox"/>
4) 인터넷중독에 대응할 전문인력 양성	<input type="checkbox"/>
5) 인터넷중독에 대한 예방교육	<input type="checkbox"/>
6) 인터넷콘텐츠 사업자들에 대한 규제 마련	<input type="checkbox"/>
7) 인터넷중독 관련 법제도 정비	<input type="checkbox"/>
8) 인터넷중독 예방 및 해소에 관한 홍보	<input type="checkbox"/>
9) 기타(적을 것_____)	<input type="checkbox"/>
10) 들어본 적 없다	<input type="checkbox"/>

16. 귀하께서는 인터넷중독 문제 해결을 위해 적절한 수단은 무엇이라고 생각하십니까? 중요한 순서대로 3가지를 선택해 주십시오.

1순위 2순위 3순위

- 1) 인터넷중독 해소를 위한 상담기관 확대
2) 인터넷중독자들을 위한 전문 치료 병원 설립
3) 인터넷중독에 대응할 전문인력 양성
4) 인터넷중독에 대한 예방교육
5) 인터넷중독자들을 위한 프로그램 개발
6) 인터넷콘텐츠 사업자들에 대한 규제 강화
7) 인터넷중독 관련 법제도 정비
8) 상담교육 등에 대한 홍보강화
9) 인터넷중독 해소를 위한 콘텐츠 개발 및 조사연구 실시
10) 기타(적을 것_____)

17. 인터넷중독 해소를 위해 활용할 수 있는 지역사회 자원은 무엇이라고 생각하십니까? 중요한 순서대로 3가지를 선택해 주십시오.

1순위 2순위 3순위

- 1) 각급 학교(유초중고대)
2) 지역 유관 상담기관
3) 병원 등 의료기관
4) 주민자치센터
5) 기업(인터넷 콘텐츠 제공업체, 통신사업체 등)
6) 기타(적을 것_____)

18. 귀하는 인터넷중독 문제를 전문적으로 상담해 주는 기관을 알고 계십니까?

- 1) 알고 있다. (☞문 18-1로 이동)
2) 모르고 있다. (☞문 19로 이동)

18-1) 귀하께서 알고 계신 인터넷중독 전문상담기관을 모두 선택해 주십시오. [중복응답]

- ☐ 1) 인터넷중독대응센터(1599-0075)
☐ 2) 청소년상담지원센터(1388)
☐ 3) Wee 센터
☐ 4) I Will 센터
☐ 5) 기타(적을것_____)

18-2) 알고계신 인터넷중독 전문상담기관을 어디에서 접해보셨습니까? 모두 선택해 주십시오. [중복응답]

- ☐ 1) TV를 통해서
☐ 2) 라디오를 통해서
☐ 3) 신문을 통해서
☐ 4) 인터넷을 통해서
☐ 5) 학교 혹은 직장에서
☐ 6) 부모님, 친구 등 주변인으로부터
☐ 7) 리플렛 등 홍보물이나 캠페인 행사장에서
☐ 8) 강연장에서
☐ 9) 기타(적을 것_____)

19. 귀하는 전국 인터넷중독 상담 대표전화인 1599-0075번 서비스를 알고 계십니까?

- 1) 알고 있다(들어본 적 있다)
2) 모른다(처음 들었다)

20. 귀하는 인터넷중독 상담 서비스를 이용해 보신 경험이 있으십니까?

- 1) 그렇다 (☞문 20-1로 이동)
2) 아니다 (☞문 21로 이동)

20-1) 귀하께서 경험해보신 인터넷중독 상담 서비스 기관을 **모두** 선택해 주십시오.**(중복응답)**

- ☐ 1) 인터넷중독대응센터(1599-0075)
- ☐ 2) 청소년상담지원센터(1388)
- ☐ 3) Wee 센터
- ☐ 4) I Will 센터
- ☐ 5) 기타(적을 것_____)

20-2) 귀하가 경험하신 인터넷중독 상담 서비스는 얼마나 도움이 된다고 생각하십니까?

- 1) 매우 도움이 된다
- 2) 다소 도움이 된다
- 3) 별로 도움이 되지 않는다
- 4) 전혀 도움이 되지 않는다

21. 귀하는 향후 지니친 인터넷 이용으로 일상생활에 문제가 생긴다면 인터넷중독 전문상담기관의 도움을 받아보실 의향이 있으십니까?

- 1) 그렇다
- 2) 아니다

22. 인터넷중독 문제로 상담치료를 받는다면 어떠한 방법을 원하십니까?

- 1순위 2순위 3순위
- 1) 개인상담(면접상담) 2) 전화상담
- 3) 온라인상담 4) 가족상담
- 5) 집단상담 6) 가정방문상담
- 7) 병원치료 8) 기타(적을 것_____)

23. 귀하는 인터넷중독 예방교육을 받아보신 경험이 있으십니까?

- 1) 있다. **(☞문 23-1로 이동)**
- 2) 없다. **(☞문 24로 이동)**

23-1) 인터넷중독 예방교육을 어디서 받아 보셨습니까?
해당기관에서 운영중인 온라인 교육도 포함하여 **모두** 말씀해 주십시오.**(중복응답)**

- ☐ 1) 각급 학교(유·초·중·고·대)
- ☐ 2) 지역 유관 상담기관
- ☐ 3) 병원 등 의료기관
- ☐ 4) 주민자치센터
- ☐ 5) 기업(인터넷 콘텐츠 제공업체, 통신사업체 등)
- ☐ 6) 기타(적을 것_____)

4. 인터넷 이용정도에 따른 조절

24. 귀하는 과거에 인터넷 과다사용으로 인한 어려움을 경험하신 적이 있으십니까?

- 1) 있다**(☞문 24-1로 이동)**
- 2) 없다**(☞문 25로 이동)**

24-1) 귀하께서 인터넷 과다사용으로 인한 어려움을 겪기 시작한 최초 시기는 언제부터였습니까?

(_____ 세부터)

25. 귀하는 인터넷 과다사용이나 시간 조절이 안 되는 문제는 혼자서 해결할 수 있다고 생각하십니까?

- 1) 매우 그렇다 2) 그렇다
- 3) 그렇지 않다 4) 전혀 그렇지 않다

26. 귀하는 인터넷 과다사용으로 인한 어려움을 해결하는데 긍정적인 영향을 주는 것이 무엇이라고 생각하십니까?

항 목	전혀 그렇지 않다	그렇지 않다	그렇다	매우 그렇다
1) 본인의 의지	①	②	③	④
2) 가족의 도움	①	②	③	④
3) 친구/동료/선호배의 도움	①	②	③	④
4) 교사/직장상사 등의 도움	①	②	③	④
5) 동호회, 종교모임의 도움	①	②	③	④
6) 상담센터 및 병원 등의 상담치료 서비스 이용	①	②	③	④

26-1) 인터넷 과다사용을 해결하는데 가장 중요한 것은 무엇이라고 생각하십니까?

- 1) 본인의 의지
- 2) 가족의 도움
- 3) 친구/동료/선호배의 도움
- 4) 교사/직장상사 등의 도움
- 5) 동호회, 종교모임의 도움
- 6) 상담센터 및 병원 등의 상담치료 서비스 이용

27. 귀하는 인터넷 과다사용으로 인한 병원 치료 경험이 있으십니까?

- 1) 있다. **(☞문 27-1로 이동)**
- 2) 없다. **(☞문 28로 이동)**

27-1) 인터넷 과다사용으로 병원 치료를 받으셨다면 어떤 증상 때문이었습니까?

- 1) 목, 어깨, 허리, 다리, 손목 등의 통증
- 2) 시력저하, 안구건조, 두통, 위장장애, 만성피로 등
- 3) 우울
- 4) 불안
- 5) 주의력결핍 및 과잉행동장애(ADHD)
- 6) 충동조절 및 폭력성 문제
- 7) 기타(적을 것_____)

(☞만5~9세는 설문이 종료되었습니다.)

28. 귀하는 아래 보기와 같은 증독현상을 경험한 적이 있으십니까? 있다면 무엇인지 **모두** 선택해 주십시오.

(중복응답)

- ☐ 1) 약물중독
- ☐ 2) 알콜중독
- ☐ 3) 도박중독
- ☐ 4) 기타(적을 것_____)
- ☐ 5) 없다

5. 스마트폰 이용 실태

※ 문29~문32는 스마트폰 보유자만을 대상으로 설문 진행

※ 본 조사에서 스마트폰 이용은 전화, 문자 등의 통화서비스와 어플리케이션 및 인터넷 이용을 모두 포함합니다.

29. 귀하는 하루에 얼마나 스마트폰을 이용하십니까?

● 이용 횟수 : _____회(☐ 1시간 / ☐ 1일)

● 이용 시간 : _____시간_____분(1회 이용 시)

30. 귀하께서 스마트폰을 통해 이용하는 서비스를 **모두** 선택해주시고, 그 이용정도를 표시해 주십시오.

항목	이용 여부	이용정도			
		거의 이용하지 않는다	가끔 이용한다	자주 이용한다	매우 자주 이용한다
(1) 자료 및 정보 획득					
① 뉴스검색	<input type="checkbox"/>				
② 쇼핑정보	<input type="checkbox"/>				
③ 일반적인 웹서핑	<input type="checkbox"/>				
(2) 여가					
④ 게임	<input type="checkbox"/>				
⑤ 영화, TV프로그램, 일반	<input type="checkbox"/>				
⑥ 성인용 콘텐츠	<input type="checkbox"/>				
⑦ 음악(노래)	<input type="checkbox"/>				
⑧ 온라인 도박	<input type="checkbox"/>				
(3) 커뮤니케이션					
⑨ 채팅, 메신저 (카카오톡, 마이피플 등)	<input type="checkbox"/>				
⑩ SNS (트위터, 페이스북 등)	<input type="checkbox"/>				
⑪ 커뮤니티(카페클럽 등)	<input type="checkbox"/>				
(4) 거래					
⑫ 상품이나 서비스 구매 (예약예매 포함)	<input type="checkbox"/>				
⑬ 금융(인터넷뱅킹, 주식 거래 등)	<input type="checkbox"/>				
(5) 기타					
⑭ 교육/학습	<input type="checkbox"/>				
⑮ 위치기반서비스	<input type="checkbox"/>				
⑯ 일정관리	<input type="checkbox"/>				
⑰ 기타(적을 것_____)	<input type="checkbox"/>				

30-1) 가장 많이 이용하는 서비스를 순서대로 3가지를 선택해 주십시오.

※ 문30번의 보기 ①~⑰ 중에서 선택하여 주십시오.

1순위 2순위 3순위

31. 스마트폰 이용 후 아래 행동에 대해 변화정도를 말씀해 주십시오.

(☞ 만10~19세 이하 청소년용)				
항 목	전혀 그렇지 않다	그렇지 않다	그렇다	매우 그렇다
1) 스마트폰의 지나친 사용으로 학교성적이 떨어졌다.	①	②	③	④
2) 가족이나 친구들과 함께 있는 것보다 스마트폰을 사용하고 있는 것이 더 즐겁다.	①	②	③	④
3) 스마트폰을 사용할 수 없게 된다면 견디기 힘들 것이다.	①	②	③	④
4) 스마트폰 사용시간을 줄이려고 해 보았지만 실패한다.	①	②	③	④
5) 스마트폰 사용으로 계획한 일(공부, 숙제 또는 학원수강 등)을 하기 어렵다.	①	②	③	④
6) 스마트폰을 사용하지 못하면 온 세상을 잃은 것 같은 생각이 든다.	①	②	③	④
7) 스마트폰이 없으면 안절부절 못하고 초조해진다.	①	②	③	④
8) 스마트폰 사용시간을 스스로 조절할 수 있다.	①	②	③	④
9) 수시로 스마트폰을 사용하다가 지적을 받은 적이 있다.	①	②	③	④
10) 스마트폰이 없어도 불안하지 않다.	①	②	③	④
11) 스마트폰을 사용할 때 그만해야지 라고 생각은 하면서도 계속한다.	①	②	③	④
12) 스마트폰을 너무 자주 또는 오래한다고 가족이나 친구들로부터 불평을 들은 적이 있다.	①	②	③	④
13) 스마트폰 사용이 지금 하고 있는 공부에 방해가 되지 않는다.	①	②	③	④
14) 스마트폰을 사용할 수 없을 때 꽤닉 상태에 빠진다.	①	②	③	④
15) 스마트폰 사용에 많은 시간을 보내는 것이 습관화되었다.	①	②	③	④

31. 스마트폰 이용 후 아래 행동에 대해 변화정도를 말씀해 주십시오.

(☞ 만20세 이상 성인용)				
항 목	전혀 그렇지 않다	그렇지 않다	그렇다	매우 그렇다
1) 스마트폰의 지나친 사용으로 학교성적이나 업무능률이 떨어진다.	①	②	③	④
2) 스마트폰을 사용하지 못하면 온 세상을 잃은 것 같은 생각이 든다.	①	②	③	④
3) 스마트폰을 사용할 때 그만해야지 라고 생각은 하면서도 계속한다.	①	②	③	④
4) 스마트폰이 없어도 불안하지 않다.	①	②	③	④
5) 수시로 스마트폰을 사용하다가 지적을 받은 적이 있다.	①	②	③	④
6) 가족이나 친구들과 함께 있는 것보다 스마트폰을 사용하고 있는 것이 더 즐겁다.	①	②	③	④
7) 스마트폰 사용시간을 줄이려고 해 보았지만 실패한다.	①	②	③	④
8) 스마트폰을 사용할 수 없게 된다면 견디기 힘들 것이다.	①	②	③	④
9) 스마트폰을 너무 자주 또는 오래한다고 가족이나 친구들로부터 불평을 들은 적이 있다.	①	②	③	④
10) 스마트폰 사용에 많은 시간을 보내지 않는다.	①	②	③	④
11) 스마트폰이 옆에 없으면, 하루 중 일일(또는 공부)이 손에 안잡힌다.	①	②	③	④
12) 스마트폰을 사용하느라 지금 하고 있는 일(공부)에 집중이 안 된 적이 있다.	①	②	③	④
13) 스마트폰 사용에 많은 시간을 보내는 것이 습관화되었다.	①	②	③	④
14) 스마트폰이 없으면 안절부절 못하고 초조해진다.	①	②	③	④
15) 스마트폰 사용이 지금 하고 있는 일(공부)에 방해가 되지 않는다.	①	②	③	④

32. 귀하는 스마트폰을 통한 인터넷 이용과 PC를 통한 인터넷 이용 중 어느 것이 인터넷 이용량을 조절하기 어렵다고 생각하십니까?

- 1) 스마트폰을 통한 인터넷 이용이 더 조절하기 어렵다
- 2) PC를 통한 인터넷 이용이 더 조절하기 어렵다
- 3) 둘 다 모두 조절하기 어렵다
- 4) 잘 모르겠다

6. SNS 이용 실태

※ 문33~문35은 문3에서 SNS를 이용하는 응답자만을 대상으로 설문 진행

SNS(Social Networking Service)란?
인터넷상에서 친구, 동료 등 지인과의 인간관계를 강화 하거나 새로운 인맥을 형성함으로써 폭넓은 인적 네트워크를 형성할 수 있게 해 주는 서비스 예) 트위터, 페이스북, 미투데이, 요즘(다음) 등(미니홈피, 블로그는 제외)

33. 귀하는 하루에 얼마나 SNS 서비스를 이용하십니까?

- 이용 횟수 : _____회(1일)
- 이용 시간 : _____시간_____분(1회 이용 시)

34. 귀하께서는 SNS를 과다하게 이용하고 있다고 생각하십니까?

- 1) 매우 그렇다
- 2) 그렇다
- 3) 그렇지 않다
- 4) 전혀 그렇지 않다

35. 귀하께서는 SNS 이용 후 각종 어려움 또는 문제를 경험하신 적이 있으십니까?

- 1) 있다(☞문 35-1로 이동)
- 2) 없다(☞문 36로 이동)

35-1) 다음의 SNS 이용과 관련된 질문에 대해 귀하의 생각 및 경험과 일치하는 정도를 선택해 주십시오.

항 목	전혀 그렇지 않다	그렇지 않다	그렇다	매우 그렇다
1) 나는 SNS를 일정 시간 확인하지 않으면 심리적 불안감을 느낀다	①	②	③	④
2) 나는 SNS를 통해 얻은 정보를 전적으로 신뢰한다	①	②	③	④
3) 나는 SNS를 시작한 이후 학습이나 업무에 소비하는 시간이 줄었다	①	②	③	④
4) 나는 실제 생활에서 만난 사람들보다 SNS를 통해 만난 사람들이 훨씬 편하다	①	②	③	④
5) 나는 SNS를 통해 사회적 이슈에 대한 의견표시를 적극적으로 한다	①	②	③	④

7. 인터넷에서의 이용행동

36. 귀하께서는 인터넷 이용 시 다음과 같은 행동들에 대해 경험이 있으십니까?

항 목	가해 경험		피해 경험	
	경험 여부	최근 1년간 경험 횟수	경험 여부	최근 1년간 경험 횟수
1) 해킹으로 인한 정보침해, 악성코드 혹은 스파이웨어 유포	<input type="checkbox"/>	____회	<input type="checkbox"/>	____회
2) 욕설, 비방, 허위사실유포 등의 댓글이나 게시물 작성	<input type="checkbox"/>	____회	<input type="checkbox"/>	____회
3) 성적 표현으로 상대방에게 수치심이나 모욕감 유발	<input type="checkbox"/>	____회	<input type="checkbox"/>	____회
4) 원치 않는 접속을 지속/반복하여 괴롭힘	<input type="checkbox"/>	____회	<input type="checkbox"/>	____회
5) 타인의 아이디나 주민번호 도용 및 게임아이템 등 타인의 재물 훔치기	<input type="checkbox"/>	____회	<input type="checkbox"/>	____회
6) 인터넷사기	<input type="checkbox"/>	____회	<input type="checkbox"/>	____회
7) 도박사행사이트 운영 및 이용	<input type="checkbox"/>	____회	<input type="checkbox"/>	____회
8) 음란사이트 운영 및 음란물 유포	<input type="checkbox"/>	____회	<input type="checkbox"/>	____회
9) 타인의 저작권음악, 영상 소프트웨어 등 무단 이용	<input type="checkbox"/>	____회	<input type="checkbox"/>	____회

* 설문에 응답해 주셔서 감사드립니다 *

부록3. 통계표

<통 계 표 목 차>

<표1> 응답자 특성	177
<표1-1-0> 인터넷 이용 시간(1일)	178
<표1-1-1> 인터넷 이용 빈도(주중) : 시간	179
<표1-1-2> 인터넷 이용 빈도(주중) : 기준시기	180
<표1-2-1> 인터넷 이용 빈도(주말/공휴일) : 시간	181
<표1-2-2> 인터넷 이용 빈도(주말/공휴일) : 기준시기	182
<표2> 인터넷 이용장소 - 1순위	183
<표2-1> 인터넷 이용장소 - 1+2+3순위	184
<표3> 인터넷을 통해 이용하는 것	185
<표3-1-1> 이용정도 - 뉴스검색	189
<표3-1-2> 이용정도 - 쇼핑정보	190
<표3-1-3> 이용정도 - 일반적인 웹서핑	191
<표3-1-4> 이용정도 - 온라인 게임(PC, 노트북 등)	192
<표3-1-5> 이용정도 - 온라인 게임(스마트폰, 태블릿 PC 등)	193
<표3-1-6> 이용정도 - 게임기	194
<표3-1-7> 이용정도 - 영화, TV프로그램, 일반	195
<표3-1-8> 이용정도 - 성인용 콘텐츠	196
<표3-1-9> 이용정도 - 음악(노래)	197
<표3-1-10> 이용정도 - 온라인 도박	198
<표3-1-11> 이용정도 - 이메일	199
<표3-1-12> 이용정도 - 채팅, 메신저	200
<표3-1-13> 이용정도 - 게시물, 댓글 작성	201
<표3-1-14> 이용정도 - 미니홈피	202
<표3-1-15> 이용정도 - 블로그	203
<표3-1-16> 이용정도 - SNS	204
<표3-1-17> 이용정도 - 커뮤니티	205
<표3-1-18> 이용정도 - 교육/학습	206
<표3-1-19> 이용정도 - 상품이나 서비스 구매 및 판매	207
<표3-1-20> 이용정도 - 금융	208
<표3-1-21> 이용정도 - 기타	209
<표4> 인터넷 이용 용도 - 1순위	210
<표4-1> 인터넷 이용 용도 - 1+2+3순위	213

<표5> 최초 인터넷 이용	216
<표6-1-1> 유/아동 관찰자용 - 식사나 휴식 없이 화장실도 가지 않고 인터넷을 한다.	217
<표6-1-2> 유/아동 관찰자용 - 인터넷을 하다가 그만 두면 또 하고 싶어서 조를 때가 많다.	218
<표6-1-3> 유/아동 관찰자용 - 인터넷을 못하게 되면 초조하고 안절부절 못해 한다.	219
<표6-1-4> 유/아동 관찰자용 - 인터넷을 하고 있을 때만, 흥미진진해 보이고 생생해 보인다.	220
<표6-1-5> 유/아동 관찰자용 - 인터넷을 안 할 때, 다른 것에 집중하지 못하고, 불안해 보인다.	221
<표6-1-6> 유/아동 관찰자용 - 다른 할 일이 있을 때도 인터넷을 사용한다.	222
<표6-1-7> 유/아동 관찰자용 - 인터넷을 못하게 되면 지루하고 재미없어 한다.	223
<표6-1-8> 유/아동 관찰자용 - 인터넷을 하는 시간이 하루 중 가장 편한해 보인다.	224
<표6-1-9> 유/아동 관찰자용 - 과다한 인터넷 사용으로 인해 공부에 집중하지 못하고 산만함을 보인다.	225
<표6-1-10> 유/아동 관찰자용 - 게임에서 빨간 피가 튀는 장면을 볼 때에 무덤덤하게 반응한다.	226
<표6-1-11> 유/아동 관찰자용 - 인터넷 사용으로 인해 불규칙한 생활을 하는 것 같다.	227
<표6-1-12> 유/아동 관찰자용 - 정해진 사용을 하겠다고 약속하지만 대부분은 약속을 지키지 않는다.	228
<표6-1-13> 유/아동 관찰자용 - 인터넷을 오래 하느라 아이 체중이 변화한 것 같다.	229
<표6-1-14> 유/아동 관찰자용 - 인터넷을 하지 못하게 하면 화를 내거나 짜증을 부린다.	230
<표6-1-15> 유/아동 관찰자용 - 정해진 사용 시간을 잘 지킨다.	231
<표6-2-1> 청소년용 - 인터넷 사용으로 건강이 이전보다 나빠진 것 같다.	232
<표6-2-2> 청소년용 - 오프라인에서보다 온라인에서 나를 인정해 주는 사람이 더 많다.	233
<표6-2-3> 청소년용 - 인터넷을 하지 못하면 생활이 지루하고 재미가 없다.	234
<표6-2-4> 청소년용 - 인터넷을 하다가 그만 두면 또 하고 싶다.	235
<표6-2-5> 청소년용 - 인터넷을 너무 사용해서 머리가 아프다.	236
<표6-2-6> 청소년용 - 실제에서 보다 인터넷에서 만난 사람들을 더 잘 이해하게 된다.	237
<표6-2-7> 청소년용 - 인터넷을 하지 못하면 안절부절못하고 초조해 진다.	238
<표6-2-8> 청소년용 - 인터넷 사용 시간을 줄이려고 해보았지만 실패한다.	239
<표6-2-9> 청소년용 - 인터넷을 하다가 계획한 일들을 제대로 못한 적이 있다.	240
<표6-2-10> 청소년용 - 인터넷을 하지 못해도 불안하지 않다.	241
<표6-2-11> 청소년용 - 인터넷 사용을 줄여야 한다는 생각이 끊임없이 들곤 한다.	242
<표6-2-12> 청소년용 - 인터넷 사용시간을 속이려고 한 적이 있다.	243
<표6-2-13> 청소년용 - 인터넷을 하고 있지 않을 때는 인터넷이 생각나지 않는다.	244
<표6-2-14> 청소년용 - 주위 사람들이 내가 인터넷을 너무 많이 한다고 지적한다.	245
<표6-2-15> 청소년용 - 인터넷 때문에 돈을 더 많이 쓰게 된다.	246
<표6-3-1> 성인용 - 인터넷 사용으로 인해 학교 성적(업무 실적)이 떨어졌다.	247
<표6-3-2> 성인용 - 인터넷을 하는 동안 더욱 자신감이 생긴다.	248
<표6-3-3> 성인용 - 인터넷을 하지 못하면 무슨 일이 있었는지 궁금해서 다른 일을 할 수가 없다.	249

<표6-3-4> 성인용 - '그만 해야지' 하면서도 번번이 인터넷을 계속하게 된다.	250
<표6-3-5> 성인용 - 인터넷 사용 때문에 피곤해서 수업(업무)시간에 잔다.	251
<표6-3-6> 성인용 - 인터넷을 하다가 계획한 일을 제대로 못한 적이 있다.	252
<표6-3-7> 성인용 - 인터넷을 하면 기분이 좋아지고 쉽게 흥분한다.	253
<표6-3-8> 성인용 - 인터넷을 할 때 마음대로 되지 않으면 짜증이 난다.	254
<표6-3-9> 성인용 - 인터넷 사용 시간을 스스로 조절 할 수 있다.	255
<표6-3-10> 성인용 - 피곤할 만큼 인터넷을 하지 않는다.	256
<표6-3-11> 성인용 - 인터넷을 하지 못하면 안절부절 못하고 초조해진다.	257
<표6-3-12> 성인용 - 일단 인터넷을 시작하면 처음에 마음먹었던 것보다 오랜 시간 인터넷을 하게 된다.	258
<표6-3-13> 성인용 - 인터넷을 하더라도 계획한 일들을 제대로 한다.	259
<표6-3-14> 성인용 - 인터넷을 하지 못해도 불안하지 않다.	260
<표6-3-15> 성인용 - 인터넷 사용을 줄여야 한다는 생각을 끊임없이 한다.	261
<표7> 온라인 게임 이용 여부	262
<표8-0-1> 온라인 게임 이용 - 전체 평균 이용 시간(1일)	263
<표8-1-1> 온라인 게임 이용 - 주중 : 평균 이용 횟수	264
<표8-1-1> 온라인 게임 이용 - 주중 : 평균 이용 횟수	265
<표8-1-2> 온라인 게임 이용 - 주중 : 평균 이용 시간	266
<표8-2-1> 온라인 게임 이용 - 주말 : 평균 이용 횟수	267
<표8-2-1> 온라인 게임 이용 - 주말 : 평균 이용 횟수	268
<표8-2-2> 온라인 게임 이용 - 주말 : 평균 이용 시간	269
<표9> 온라인 게임 종류	270
<표9-1> 가장 많이 이용 온라인 게임 - 1순위	271
<표9-1-1> 가장 많이 이용 온라인 게임 - 1+2+3순위	272
<표10> 성인용 콘텐츠 처음 이용	273
<표10-1> 성인용 콘텐츠 이용 후 각종 어려움 또는 문제를 경험	274
<표10-2-1> 성인용 콘텐츠 이용 후 어려움 또는 문제 - 건강상의 문제를 느낀다	275
<표10-2-2> 성인용 콘텐츠 이용 후 어려움 또는 문제 - 개인적으로 심리적인 문제를 느낀다	276
<표10-2-3> 성인용 콘텐츠 이용 후 어려움 또는 문제 - 가족 친구 직장 동료 등과의 사회적 관계에 문제가 있다	277
<표10-2-4> 성인용 콘텐츠 이용 후 어려움 또는 문제 - 금전적인 문제가 있다	278
<표11> 온라인 도박 처음 이용	279
<표11-1> 온라인 도박 이용 후 각종 어려움 또는 문제를 경험	280
<표11-2-1> 온라인 도박 이용 후 어려움 또는 문제 - 건강상의 문제를 느낀다	281
<표11-2-2> 온라인 도박 이용 후 어려움 또는 문제 - 개인적으로 심리적인 문제를 느낀다	282
<표11-2-3> 온라인 도박 이용 후 어려움 또는 문제 - 가족 친구 직장 동료 등과의 사회적 관계에 문제가 있다	283

<표11-2-4> 온라인 도박 이용 후 어려움 또는 문제 - 금전적인 문제가 있다	284
<표12> '인터넷중독' 용어 들어본 경험	285
<표12-1> '인터넷중독' 용어 접한 경로	286
<표13> 우리나라 인터넷중독 문제 심각성	287
<표14> 인터넷중독 해소를 위한 주체 - 1순위	288
<표14-1> 인터넷중독 해소를 위한 주체 - 1+2+3순위	289
<표15> 인터넷중독 해소를 위한 각종 정부정책	290
<표16> 인터넷중독 문제 해결 위한 적절한 수단 - 1순위	291
<표16-1> 인터넷중독 문제 해결 위한 적절한 수단 - 1+2+3순위	292
<표17> 인터넷중독 해소를 위해 활용할 수 있는 지역사회자원 - 1순위	293
<표17-1> 인터넷중독 해소를 위해 활용할 수 있는 지역사회자원 - 1+2+3순위	294
<표18> 인터넷중독 문제 전문상담기관 인지 여부	295
<표18-1> 알고 있는 인터넷중독 전문상담기관	296
<표18-2> 알고 있는 인터넷중독 전문상담기관 접해본 경로	297
<표19> 전국 인터넷중독 상담 대표전화 1599-0075번 서비스 인지 여부	298
<표20> 인터넷중독 상담 서비스 이용 경험	299
<표20-1> 경험해본 인터넷중독 상담 서비스기관	300
<표20-2> 경험해본 인터넷중독 상담 서비스 도움 정도	301
<표21> 향후 인터넷중독 전문상담기관 도움 받을 의향	302
<표22> 인터넷중독 문제로 상담치료 받고 싶은 방법 - 1순위	303
<표22-1> 인터넷중독 문제로 상담치료 받고 싶은 방법 - 1+2+3순위	304
<표23> 인터넷중독 예방교육 받아본 경험	305
<표23-1> 인터넷중독 예방교육 받아본 곳	306
<표24> 과거 인터넷 과다사용으로 인한 어려움 경험 여부	307
<표24-1> 인터넷 과다사용으로 인한 어려움 겪기 시작한 최초 시기	308
<표24-1-1> 인터넷 과다사용으로 인한 어려움 겪기 시작한 최초 시기 - 인터넷 이용 기간	309
<표25> 인터넷 과다사용이나 시간 조절이 안 되는 문제 혼자 해결	313
<표26-0-1> 인터넷 과다사용 해결위해 긍정적 영향을 주는 것 - 본인의 의지	314
<표26-0-2> 인터넷 과다사용 해결위해 긍정적 영향을 주는 것 - 가족의 도움	315
<표26-0-3> 인터넷 과다사용 해결위해 긍정적 영향을 주는 것 - 친구/동료/선호배의 도움	316
<표26-0-4> 인터넷 과다사용 해결위해 긍정적 영향을 주는 것 - 교사/직장상사 등의 도움	317
<표26-0-5> 인터넷 과다사용 해결위해 긍정적 영향을 주는 것 - 동호회 종교모임의 도움	318
<표26-0-6> 인터넷 과다사용 해결위해 긍정적 영향을 주는 것 - 상담센터 및 병원 등의 상담치료 서비스 이용	319
<표26-1> 인터넷 과다사용 해결위해 가장 중요한 것	320

<표27> 인터넷 과다사용으로 인한 병원 치료 경험 여부	321
<표27-1> 인터넷 과다사용으로 인한 병원 치료 경험 증상	322
<표28> 경험해본 중독 현상	323
<표29-1-1> 스마트폰 이용 횟수 - 회	324
<표29-1-2> 스마트폰 이용 횟수 - 회 / 1시간	328
<표29-1-3> 스마트폰 이용 횟수 - 회/ 1일	330
<표29-2> 스마트폰 이용 시간 (1회 이용시)	334
<표30> 스마트폰 이용 서비스	335
<표30-0-1> 이용정도 - 뉴스검색	337
<표30-0-2> 이용정도 - 쇼핑정보	338
<표30-0-3> 이용정도 - 일반적인 웹서핑	339
<표30-0-4> 이용정도 - 게임	340
<표30-0-5> 이용정도 - 영화, TV프로그램, 일반	341
<표30-0-6> 이용정도 - 성인용 콘텐츠	342
<표30-0-7> 이용정도 - 음악(노래)	343
<표30-0-8> 이용정도 - 온라인 도박	344
<표30-0-9> 이용정도 - 채팅, 메신저 (카카오톡, 마이피플 등)	345
<표30-0-10> 이용정도 - SNS (트위터, 페이스북 등)	346
<표30-0-11> 이용정도 - 커뮤니티(카페/클럽 등)	347
<표30-0-12> 이용정도 - 상품이나 서비스 구매(예약/예매 포함)	348
<표30-0-13> 이용정도 - 금융(인터넷뱅킹, 주식거래 등)	349
<표30-0-14> 이용정도 - 교육/학습	350
<표30-0-15> 위치기반서비스	351
<표30-0-16> 이용정도 - 일정관리	352
<표30-0-17> 이용정도 - 기타	353
<표30-1> 가장 많이 이용하는 서비스 - 1순위	354
<표30-1-1> 가장 많이 이용하는 서비스 - 1+2+3순위	356
<표31-1-1> 청소년용 - 스마트폰의 지니친 사용으로 학교성적이 떨어졌다	358
<표31-1-2> 청소년용 - 가족이나 친구들과 함께 있는 것보다 스마트폰을 사용하고 있는 것이 더 즐겁다	359
<표31-1-3> 청소년용 - 스마트폰을 사용할 수 없게 된다면 건디기 힘들 것이다	360
<표31-1-4> 청소년용 - 스마트폰 사용시간을 줄이려고 해보았지만 실패한다	361
<표31-1-5> 청소년용 - 스마트폰 사용으로 계획한 알공부 숙제 또는 학원수강 등을 하기 어렵다	362
<표31-1-6> 청소년용 - 스마트폰을 사용하지 못하면 온 세상을 잃은 것 같은 생각이 든다	363
<표31-1-7> 청소년용 - 스마트폰이 없으면 연결부절 못하고 초조해진다	364

<표31-1-8> 청소년용 - 스마트폰 사용시간을 스스로 조절할 수 있다	365
<표31-1-10> 청소년용 - 스마트폰이 없어도 불안하지 않다	366
<표31-1-12> 청소년용 - 스마트폰을 너무 자주 또는 오래한다고 가족이나 친구들로부터 불평을 들은 적이 있다	367
<표31-1-13> 청소년용 - 스마트폰 사용이 지금 하고 있는 공부에 방해가 되지 않는다	368
<표31-1-14> 청소년용 - 스마트폰을 사용할 수 없을 때 패닉상태에 빠진다	369
<표31-1-15> 청소년용 - 스마트폰 사용에 많은 시간을 보내는 것이 습관화되었다	370
<표31-2-1> 성인용 - 스마트폰의 지니친 사용으로 학교성적이나 업무능률이 떨어진다	371
<표31-2-2> 성인용 - 스마트폰을 사용하지 못하면 온 세상을 잃을 것 같은 생각이 든다	372
<표31-2-3> 성인용 - 스마트폰을 사용할 때 그만해야지 라고 생각은 하면서도 계속한다	373
<표31-2-4> 성인용 - 스마트폰이 없어도 불안하지 않다	374
<표31-2-5> 성인용 - 수시로 스마트폰을 사용하다가 지적을 받은 적이 있다	375
<표31-2-6> 성인용 - 가족이나 친구들과 함께 있는 것보다 스마트폰을 사용하고 있는 것이 더 즐겁다	376
<표31-2-7> 성인용 - 스마트폰 사용시간을 줄이려고 해보았지만 실패한다	377
<표31-2-8> 성인용 - 스마트폰을 사용할 수 없게 된다면 건디기 힘들 것이다	378
<표31-2-9> 성인용 - 스마트폰을 너무 자주 또는 오래한다고 가족이나 친구들로부터 불평을 들은 적이 있다	379
<표31-2-10> 성인용 - 스마트폰 사용에 많은 시간을 보내지 않는다	380
<표31-2-11> 성인용 - 스마트폰이 옆에 없으면 하루 종일 알또는 공부이 손에 안잡힌다	381
<표31-2-12> 성인용 - 스마트폰을 사용하느라 지금 하고 있는 알공부에 집중이 안 된 적이 있다	382
<표31-2-13> 성인용 - 스마트폰 사용에 많은 시간을 보내는 것이 습관화되었다	383
<표31-2-14> 성인용 - 스마트폰이 없으면 연결부절 못하고 초조해진다	384
<표31-2-15> 성인용 - 스마트폰 사용이 지금 하고 있는 알공부에 방해가 되지 않는다	385
<표32> 스마트폰 인터넷 이용 VS PC 인터넷 이용 중 이용량 조절 어려움	386
<표33-1> SNS 이용 회수 - 회(1일)	387
<표33-2> SNS 이용 시간 (1회 이용시)	389
<표34> SNS 과다 이용 한다고 생각	390
<표35> 성인용 - SNS 과다 이용 한다고 생각	391
<표35-1-1> SNS 이용과 관련 알치하는 정도 - 나는 SNS를 일정 시간 확인하지 않으면 심리적 불안감을 느낀다	392
<표35-1-2> SNS 이용과 관련 알치하는 정도 - 나는 SNS를 통해 얻은 정보를 전적으로 신뢰한다	393
<표35-1-3> SNS 이용과 관련 알치하는 정도 - 나는 SNS를 사적한 이후 학습이나 업무에 소비하는 시간이 줄었다	394
<표35-1-4> SNS 이용과 관련 알치하는 정도 - 나는 실제 생활에서 만난 사람들보다 SNS를 통해 만난 사람들이 훨씬 편하다	395
<표35-1-5> SNS 이용과 관련 알치하는 정도 - 나는 SNS를 통해 사회적 이슈에 대한 의견표시를 적극적으로 한다	396
<표36-0-1> 인터넷 이용 행동 - 가해 경험	397
<표36-0-1> 인터넷 이용 행동 - 가해 경험	398
<표36-0-1-1> 인터넷 이용 행동 - 가해 최근 1년간 경험 횟수 (Merge MEAN)	399

<표36-0-2> 인터넷 이용 행동 - 피해 경험	400
<표36-0-2-1> 인터넷 이용 행동 - 피해 최근 1년간 경험 횟수 (Merge MEAN)	401
<표36-1-1> 인터넷 이용 행동 - 해킹으로 인한 정보침해 악성코드 혹은 스팸메일 유포 - 가해 최근 1년간 경험 횟수	402
<표36-1-2> 인터넷 이용 행동 - 해킹으로 인한 정보침해 악성코드 혹은 스팸메일 유포 - 피해 최근 1년간 경험 횟수	403
<표36-2-1> 인터넷 이용 행동 - 욕설 비방 허위사실유포 등의 댓글이나 게시물 작성 - 가해 최근 1년간 경험 횟수	406
<표36-2-2> 인터넷 이용 행동 - 욕설 비방 허위사실유포 등의 댓글이나 게시물 작성 - 피해 최근 1년간 경험 횟수	407
<표36-3-1> 인터넷 이용 행동 - 성적 표현으로 상대에게 수치심이나 모욕감 유발 - 가해 최근 1년간 경험 횟수	408
<표36-3-2> 인터넷 이용 행동 - 성적 표현으로 상대에게 수치심이나 모욕감 유발 - 피해 최근 1년간 경험 횟수	409
<표36-4-1> 인터넷 이용 행동 - 원치 않는 접속을 지속/반복하여 괴롭힘 - 가해 최근 1년간 경험 횟수	410
<표36-4-2> 인터넷 이용 행동 - 원치 않는 접속을 지속/반복하여 괴롭힘 - 피해 최근 1년간 경험 횟수	411
<표36-5-1> 인터넷 이용 행동 - 타인의 아이디나 주민번호 도용 및 게임아이템 등 타인의 재물 훔치기 - 가해 최근 1년간 경험 횟수	413
<표36-5-2> 인터넷 이용 행동 - 타인의 아이디나 주민번호 도용 및 게임아이템 등 타인의 재물 훔치기 - 피해 최근 1년간 경험 횟수	414
<표36-6-1> 인터넷 이용 행동 - 인터넷사기 - 가해 최근 1년간 경험 횟수	415
<표36-6-2> 인터넷 이용 행동 - 인터넷사기 - 피해 최근 1년간 경험 횟수	416
<표36-7-1> 인터넷 이용 행동 - 도박/사행사이트 운영 및 이용 - 가해 최근 1년간 경험 횟수	417
<표36-7-2> 인터넷 이용 행동 - 도박/사행사이트 운영 및 이용 - 피해 최근 1년간 경험 횟수	418
<표36-8-1> 인터넷 이용 행동 - 음란사이트 운영 및 음란물 유포 - 가해 최근 1년간 경험 횟수 .	419
<표36-8-2> 인터넷 이용 행동 - 음란사이트 운영 및 음란물 유포 - 피해 최근 1년간 경험 횟수 .	420
<표36-9-1> 인터넷 이용 행동 - 타인의 저작물(음악 영상 소프트웨어 등) 무단 이용 - 가해 최근 1년간 경험 횟수	422
<표36-9-2> 인터넷 이용 행동 - 타인의 저작물(음악 영상 소프트웨어 등) 무단 이용 - 피해 최근 1년간 경험 횟수	424

<표1> 응답자 특성

(단위 : %)		
구 분	사례수	계
전 체	10,000	100.0
【진단결과별】		
일반사용자군	9,232	92.3
인터넷중독자평균	768	7.7
고위험사용자	169	22.1
잠재적위험사용자	599	77.9
【연령대 별】		
유 아 동	663	6.6
청 소 년	2,130	21.3
성 인	7,207	72.1
【연 령 별】		
만 5~9세	663	6.6
만10~14세	1,012	10.1
만15~19세	1,118	11.2
만20~24세	1,022	10.2
만25~29세	1,165	11.7
만30~34세	1,265	12.7
만35~39세	1,350	13.5
만40~44세	1,223	12.2
만45~49세	1,182	11.8
【성 별】		
남 성	5,247	52.5
여 성	4,753	47.5
【직 업】		
【일하는 사람】		
전문 / 관리직	452	8.7
사 무 직	2,117	41.0
서비스 / 판매직	1,900	36.8
농 / 임 / 어업	53	1.0
생산관련직	642	12.4
【일하지 않는 사람】		
전업 주부	1,065	22.0
학 생	3,704	76.6
무직 / 기타	67	1.4
【도시규모별】		
대 도 시	4,693	46.9
중소 도시	2,822	28.2
읍 / 면지역	2,485	24.9
【시 도 별】		
서 울	2,098	21.0
부 산	661	6.6
대 구	486	4.9
인 천	569	5.7
광 주	316	3.2
대 전	321	3.2
울 산	239	2.4
경 기	2,589	25.9
강 원	267	2.7
충 북	282	2.8
충 남	367	3.7
전 북	312	3.1
전 남	299	3.0
경 북	460	4.6
경 남	624	6.2
제 주	110	1.1

2011년 인터넷중독 실태조사

<표1-1-0> 인터넷 이용 시간(1일)

(단위 : %)										
구 분	사례수	1시간 미만	1시간~2시간 미만	2시간~3시간 미만	3시간~4시간 미만	4시간~5시간 미만	5시간~6시간 미만	6시간 이상	계	평균 (시간)
전 체	10,000	31.0	31.3	17.0	12.1	3.3	2.6	2.6	100.0	2.0
【진단결과별】										
일반사용자군	9,232	32.1	31.9	16.5	11.5	3.3	2.3	2.4	100.0	1.9
인터넷중독자평균	768	18.5	23.8	22.6	19.4	3.9	5.7	6.1	100.0	2.7
고위험사용자	169	9.3	17.8	26.7	18.7	5.0	11.0	11.5	100.0	3.3
잠재적위험사용자	599	21.0	25.5	21.4	19.6	3.6	4.2	4.6	100.0	2.5
【연령대 별】										
유 아 동	663	37.2	39.5	12.8	8.3	0.7	1.0	0.5	100.0	1.5
청 소 년	2,130	24.6	31.2	20.7	13.6	3.6	3.2	3.0	100.0	2.2
성 인	7,207	32.4	30.5	16.3	12.0	3.5	2.5	2.7	100.0	2.0
【연 령 별】										
만 5~9세	663	37.2	39.5	12.8	8.3	0.7	1.0	0.5	100.0	1.5
만10~14세	1,012	27.7	32.9	21.4	11.0	3.4	1.8	1.7	100.0	2.0
만15~19세	1,118	21.8	29.6	20.1	16.1	3.7	4.5	4.3	100.0	2.4
만20~24세	1,022	12.4	26.2	24.2	20.8	5.7	5.8	4.9	100.0	2.8
만25~29세	1,165	17.2	26.7	24.1	19.6	5.0	3.6	3.8	100.0	2.5
만30~34세	1,265	28.7	32.5	16.5	11.9	4.6	3.3	2.4	100.0	2.1
만35~39세	1,350	37.7	33.6	12.7	9.3	2.3	1.8	2.6	100.0	1.8
만40~44세	1,223	45.8	32.0	11.1	6.4	2.3	0.7	1.6	100.0	1.5
만45~49세	1,182	48.6	30.9	10.9	6.1	1.6	0.6	1.4	100.0	1.4
【성 별】										
남 성	5,247	23.4	30.9	20.1	14.9	4.0	3.4	3.2	100.0	2.3
여 성	4,753	39.5	31.7	13.6	9.0	2.6	1.7	2.0	100.0	1.7
【직 업】										
【일하는 사람】										
전문 / 관리직	452	27.2	34.2	18.3	11.1	3.7	2.7	2.7	100.0	2.1
사 무 직	2,117	22.2	33.3	20.0	15.1	5.2	2.1	2.0	100.0	2.2
서비스 / 판매직	1,900	35.8	29.1	14.7	11.6	2.2	2.3	4.3	100.0	2.0
농 / 임 / 어업	53	51.7	27.2	9.5	7.2	2.8	1.6		100.0	1.4
생산관련직	642	38.0	32.1	15.3	8.4	2.4	2.5	1.2	100.0	1.7
【일하지 않는 사람】										
전업 주부	1,065	62.3	28.9	5.0	2.3	0.5	0.6	0.4	100.0	1.0
학 생	3,704	23.9	31.5	20.0	14.4	3.8	3.5	2.9	100.0	2.2
무직 / 기타	67	15.6	31.6	21.7	10.1	4.2	8.0	8.8	100.0	2.7
【도시규모별】										
대 도 시	4,693	30.9	33.8	18.2	11.2	2.8	1.8	1.3	100.0	1.9
중소 도시	2,822	33.0	28.5	17.1	13.2	3.3	2.7	2.3	100.0	2.0
읍 / 면지역	2,485	29.0	29.7	14.6	12.8	4.3	4.0	5.6	100.0	2.3
【시 도 별】										
서 울	2,098	27.0	37.0	21.7	11.0	2.2	0.8	0.3	100.0	1.8
부 산	661	35.5	31.1	14.3	11.9	3.2	2.7	1.3	100.0	1.9
대 구	486	29.4	32.1	14.2	11.4	3.1	5.1	4.5	100.0	2.2
인 천	569	37.1	31.8	16.8	10.2	2.4	0.9	0.9	100.0	1.7
광 주	316	27.0	30.0	18.1	14.8	4.3	2.6	3.1	100.0	2.2
대 전	321	38.7	30.5	15.3	10.2	3.0	1.0	1.3	100.0	1.7
울 산	239	35.7	30.9	13.6	8.6	6.0	3.3	1.8	100.0	1.9
경 기	2,589	33.3	27.0	18.4	13.8	3.3	2.7	1.5	100.0	1.9
강 원	267	38.6	26.9	11.0	11.8	4.1	3.0	4.7	100.0	2.0
충 북	282	27.0	40.4	14.9	11.6	1.7	1.8	2.7	100.0	1.9
충 남	367	41.8	32.6	13.5	7.6	2.5	1.1	1.0	100.0	1.6
전 북	312	30.2	27.6	15.5	13.0	4.2	4.7	5.0	100.0	2.2
전 남	299	28.3	37.4	13.9	10.6	2.8	2.9	3.9	100.0	2.0
경 북	460	17.5	22.6	12.8	14.9	6.0	7.7	18.5	100.0	3.4
경 남	624	28.0	32.0	12.7	13.4	6.2	3.5	4.3	100.0	2.2
제 주	110	23.6	32.7	18.4	15.0	2.9	5.4	2.1	100.0	2.3

<표1-1-1> 인터넷 이용 빈도(주중) : 시간

(단위 : %)									
구 분	사례수	1시간 미만	1시간~2시간 미만	2시간~3시간 미만	3시간~4시간 미만	4시간~5시간 미만	5시간~6시간 미만	6시간 이상	평균 (분)
전 체	10,000	27.8	31.4	20.5	12.2	0.8	3.4	3.9	124.79
【진단결과별】									
일반사용자군	9,232	28.4	32.0	20.2	11.8	0.8	3.1	3.8	122.16
인터넷중독자평균	768	20.0	24.4	24.1	17.1	1.2	7.3	5.9	156.41
고위험사용자	169	18.5	25.4	19.3	16.6	2.7	10.0	7.6	173.62
잠재적위험사용자	599	20.5	24.1	25.5	17.3	0.7	6.5	5.4	151.54
【연령대 별】									
유 아 동	663	36.3	41.7	14.0	6.7	0.1	0.6	0.6	87.35
청 소 년	2,130	26.6	34.8	22.3	10.2	0.6	2.6	2.9	117.43
성 인	7,207	27.3	29.4	20.5	13.3	1.0	3.9	4.6	130.41
【연 령 별】									
만 5~9세	663	36.3	41.7	14.0	6.7	0.1	0.6	0.6	87.35
만10~14세	1,012	27.8	38.9	20.4	9.1	0.7	1.5	1.6	107.37
만15~19세	1,118	25.5	31.1	24.0	11.3	0.4	3.6	4.0	126.54
만20~24세	1,022	11.2	26.2	26.7	22.3	1.6	6.1	5.9	167.41
만25~29세	1,165	15.1	29.8	24.1	19.9	0.8	5.5	4.8	154.79
만30~34세	1,265	24.1	29.0	22.1	13.4	1.4	4.3	5.7	139.98
만35~39세	1,350	30.8	31.3	20.7	9.2	0.8	2.9	4.2	119.42
만40~44세	1,223	38.8	30.0	15.3	9.6	0.8	2.1	3.4	105.76
만45~49세	1,182	40.9	29.5	15.2	7.1	0.6	3.2	3.5	102.19
【성 별】									
남 성	5,247	22.1	30.9	22.9	14.2	1.1	4.1	4.6	137.46
여 성	4,753	34.0	31.9	17.8	10.0	0.6	2.7	3.2	110.80
【직 업】									
【일하는 사람】									
전문 / 관리직	452	24.9	25.4	22.2	13.6	0.7	3.8	9.4	151.64
사 무 직	2,117	16.6	29.8	24.3	16.1	1.8	5.5	6.0	153.55
서비스 / 판매직	1,900	32.3	28.9	17.7	12.3	0.9	3.7	4.3	122.36
농 / 임 / 어업	53	41.3	25.2	19.2	8.6		1.6	4.1	105.40
생산관련직	642	32.9	32.8	17.8	10.4	1.2	2.4	2.6	109.66
【일하지 않는 사람】									
전업 주부	1,065	51.5	30.5	11.9	4.2		1.2	0.6	75.31
학 생	3,704	24.4	34.3	22.6	12.3	0.5	2.9	3.0	122.84
무직 / 기타	67	17.4	34.2	13.1	19.8		5.1	10.4	158.41
【도시규모별】									
대 도 시	4,693	28.0	32.8	21.1	11.9	1.2	2.5	2.6	118.65
중소 도시	2,822	29.3	30.5	20.7	11.7	0.5	3.8	3.6	121.99
읍 / 면지역	2,485	25.6	29.6	19.1	13.4	0.7	4.8	6.9	139.55
【시 도 별】									
서울	2,098	23.4	36.5	23.3	12.2	1.6	2.5	0.5	116.30
부산	661	29.9	34.6	17.8	10.8	0.4	3.2	3.3	116.50
대구	486	26.9	30.8	19.2	11.5	0.6	2.4	8.7	136.33
인천	569	37.0	26.3	20.1	11.4	1.2	2.1	1.9	110.90
광주	316	29.9	26.3	21.1	14.4	1.2	2.7	4.3	126.38
대전	321	38.1	25.4	19.9	12.7	1.2	1.6	1.1	108.54
울산	239	27.1	33.7	19.3	8.9	0.7	2.2	8.1	131.79
경기	2,589	27.9	30.0	20.9	13.6	0.6	4.1	3.0	123.84
강원	267	34.1	28.2	14.9	9.8	0.8	4.7	7.4	127.70
충북	282	27.0	35.2	23.5	9.9	0.2	2.0	2.2	113.16
충남	367	39.4	29.2	18.9	9.5	0.4	2.1	0.6	96.97
전북	312	26.3	29.3	20.6	12.9	1.0	5.3	4.7	130.87
전남	299	25.1	32.8	20.6	12.3	0.5	3.2	5.6	130.24
경북	460	23.6	27.2	13.4	11.0	0.6	7.2	17.0	178.45
경남	624	21.8	29.3	20.9	13.7	0.5	5.1	8.8	151.76
제주	110	26.7	38.4	22.1	7.8		2.2	2.8	113.44

<표1-1-2> 인터넷 이용 빈도(주중) : 기준시기

(단위 : %)						
구 분	사례수	1일	1주일	1개월	6개월	계
전 체	10,000	77.3	20.4	2.1	0.2	100.0
【진단결과별】						
일반사용자군	9,232	76.9	20.8	2.1	0.2	100.0
인터넷중독자평균	768	82.2	15.5	2.2	0.1	100.0
고위험사용자	169	79.9	13.4	6.6		100.0
잠재적위험사용자	599	82.9	16.1	0.9	0.1	100.0
【연령대 별】						
유 아 동	663	76.5	22.9	0.6		100.0
청 소 년	2,130	80.3	18.5	1.0	0.2	100.0
성 인	7,207	76.4	20.8	2.6	0.2	100.0
【연 령 별】						
만 5~9세	663	76.5	22.9	0.6		100.0
만10~14세	1,012	78.1	20.6	1.1	0.2	100.0
만15~19세	1,118	82.4	16.7	0.9	0.1	100.0
만20~24세	1,022	89.9	8.8	1.1	0.2	100.0
만25~29세	1,165	85.5	12.1	2.1	0.4	100.0
만30~34세	1,265	80.4	17.3	2.3	0.1	100.0
만35~39세	1,350	73.7	23.7	2.7		100.0
만40~44세	1,223	67.4	28.9	3.6	0.2	100.0
만45~49세	1,182	64.3	31.7	3.8	0.2	100.0
【성 별】						
남 성	5,247	81.0	16.8	2.0	0.2	100.0
여 성	4,753	73.2	24.4	2.2	0.1	100.0
【직 업】						
【일하는 사람】						
전문 / 관리직	452	80.3	17.0	2.7		100.0
사 무 직	2,117	84.3	13.9	1.6	0.2	100.0
서비스 / 판매직	1,900	71.7	24.3	4.0	0.0	100.0
농 / 임 / 어업	53	62.9	31.2	4.2	1.6	100.0
생산관련직	642	70.4	26.1	3.3	0.3	100.0
【일하지 않는 사람】						
전업 주부	1,065	60.0	36.3	3.4	0.3	100.0
학 생	3,704	82.0	17.0	0.9	0.1	100.0
무직 / 기타	67	82.6	15.9	1.4		100.0
【도시규모별】						
대 도 시	4,693	77.5	20.4	2.0	0.2	100.0
중소 도시	2,822	76.7	21.4	1.8	0.1	100.0
읍 / 면지역	2,485	77.5	19.5	2.8	0.2	100.0
【시 도 별】						
서울	2,098	81.7	16.5	1.7	0.1	100.0
부산	661	79.7	18.3	2.0		100.0
대구	486	78.5	17.7	2.7	1.0	100.0
인천	569	66.8	29.5	3.6		100.0
광주	316	77.3	22.5	0.2		100.0
대전	321	63.7	35.0	1.2		100.0
울산	239	76.8	20.8	2.0	0.4	100.0
경기	2,589	78.0	20.0	2.0		100.0
강원	267	71.0	27.0	2.0		100.0
충북	282	76.9	22.6	0.4		100.0
충남	367	63.7	34.8	1.5		100.0
전북	312	75.6	21.2	3.0	0.2	100.0
전남	299	78.9	18.7	2.3		100.0
경북	460	71.5	21.2	6.1	1.3	100.0
경남	624	85.7	12.1	2.1	0.1	100.0
제주	110	88.7	10.6	0.6		100.0

<표1-2-1> 인터넷 이용 빈도(주말/공휴일) : 시간

(단위 : %)										
구 분	사례수	1시간 미만	1시간 이상 ~ 2시간 미만	2시간 이상 ~ 3시간 미만	3시간 이상 ~ 4시간 미만	4시간 이상 ~ 5시간 미만	5시간 이상 ~ 6시간 미만	6시간 이상	계	평균 (분)
전 체	10,000	38.0	26.1	17.4	9.9	0.6	3.6	4.4	100.0	114.56
【진단결과별】										
일반사용자군	9,232	38.9	26.4	17.1	9.7	0.6	3.4	3.8	100.0	110.29
인터넷중독자평균	768	26.5	22.5	20.3	12.5	0.6	6.5	11.0	100.0	165.90
고위험사용자	169	18.2	16.5	22.1	12.1	0.8	10.3	20.0	100.0	225.83
잠재적위험사용자	599	28.9	24.2	19.8	12.6	0.6	5.5	8.5	100.0	148.95
【연령대 별】										
유 아 동	663	35.6	33.5	18.5	9.0		1.6	1.6	100.0	96.04
청 소 년	2,130	26.9	23.2	22.1	14.1	1.6	6.3	5.8	100.0	145.17
성 인	7,207	41.5	26.3	15.9	8.7	0.4	3.0	4.2	100.0	107.22
【연 령 별】										
만 5~9세	663	35.6	33.5	18.5	9.0		1.6	1.6	100.0	96.04
만10~14세	1,012	29.3	25.8	23.0	12.5	1.5	4.8	3.2	100.0	127.12
만15~19세	1,118	24.8	21.0	21.2	15.6	1.7	7.7	8.1	100.0	161.50
만20~24세	1,022	19.5	24.1	22.1	18.0	0.8	6.4	9.2	100.0	168.56
만25~29세	1,165	24.4	25.6	22.2	15.9	0.4	5.7	5.7	100.0	146.89
만30~34세	1,265	41.5	26.2	16.5	6.8	0.7	3.8	4.4	100.0	108.12
만35~39세	1,350	45.8	29.3	14.4	6.1	0.3	1.0	3.2	100.0	92.12
만40~44세	1,223	54.5	28.2	9.8	4.3	0.1	1.1	2.0	100.0	72.33
만45~49세	1,182	58.8	23.8	11.6	3.2	0.1	0.8	1.7	100.0	67.44
【성 별】										
남 성	5,247	31.0	25.3	20.3	12.3	0.6	4.8	5.6	100.0	133.52
여 성	4,753	45.7	27.1	14.1	7.2	0.6	2.2	3.1	100.0	93.62
【직 업】										
【일하는 사람】										
전문 / 관리직	452	44.9	28.3	15.6	5.2	0.2	2.7	3.2	100.0	95.56
사 무 직	2,117	34.9	30.4	18.8	9.3	0.6	2.9	3.1	100.0	108.85
서비스 / 판매직	1,900	43.0	25.2	15.1	8.6	0.4	2.2	5.5	100.0	112.67
농 / 임 / 어업	53	57.2	27.2	9.5	4.6		1.6		100.0	61.16
생산관련직	642	45.7	24.5	16.4	7.1	0.3	2.6	3.5	100.0	95.79
【일하지 않는 사람】										
전업 주부	1,065	68.3	23.4	5.3	1.6	0.1	0.7	0.7	100.0	47.62
학 생	3,704	26.3	24.9	21.7	14.4	1.1	5.9	5.8	100.0	143.36
무직 / 기타	67	21.0	31.1	17.0	15.5		3.4	12.0	100.0	170.23
【도시규모별】										
대 도 시	4,693	36.9	29.5	18.5	8.9	0.4	3.1	2.7	100.0	105.47
중소 도시	2,822	39.9	22.2	17.7	11.8	0.8	3.7	3.9	100.0	114.27
읍 / 면지역	2,485	37.8	24.2	14.8	9.7	0.8	4.5	8.2	100.0	132.04
【시 도 별】										
서 울	2,098	32.6	33.1	21.7	8.5	0.2	2.9	1.0	100.0	101.20
부 산	661	40.9	27.6	13.8	10.2	0.5	3.6	3.5	100.0	107.03
대 구	486	35.6	27.7	15.7	9.2	0.7	3.4	7.8	100.0	130.11
인 천	569	46.3	25.5	16.6	7.3	0.4	1.8	2.1	100.0	89.53
광 주	316	24.1	32.7	20.6	11.7	0.9	5.4	4.5	100.0	134.62
대 전	321	47.6	18.9	17.6	8.6	1.0	3.7	2.6	100.0	98.98
울 산	239	47.3	26.0	12.2	8.0	0.2	2.7	3.6	100.0	96.50
경 기	2,589	41.1	21.5	18.4	11.4	1.1	3.3	3.2	100.0	109.27
강 원	267	45.7	21.3	14.6	8.3	0.4	3.8	5.9	100.0	113.89
충 북	282	31.6	29.9	21.1	9.8	0.2	2.4	4.8	100.0	114.75
충 남	367	46.7	26.5	12.9	8.7	0.8	1.3	3.1	100.0	90.78
전 북	312	37.5	20.8	16.0	10.9	0.2	7.9	6.8	100.0	132.67
전 남	299	40.1	28.9	14.2	7.0	0.2	2.2	7.3	100.0	111.57
경 북	460	22.3	19.4	14.1	13.5	1.5	8.0	21.3	100.0	232.51
경 남	624	40.9	26.9	11.5	9.6	0.1	4.4	6.5	100.0	116.90
제 주	110	22.3	25.2	16.5	19.3		9.1	7.5	100.0	157.38

<표1-2-2> 인터넷 이용 빈도(주말/공휴일) : 기준시기

(단위 : %)						
구 분	사례수	1일	1주일	1개월	6개월	계
전 체	10,000	69.8	20.9	9.2	0.1	100.0
【진단결과별】						
일반사용자군	9,232	69.3	21.0	9.6	0.2	100.0
인터넷중독자평균	768	75.9	19.6	4.4	0.1	100.0
고위험사용자	169	81.0	14.2	4.8		100.0
잠재적위험사용자	599	74.4	21.1	4.3	0.1	100.0
【연령대 별】						
유 아 동	663	70.7	21.9	7.5		100.0
청 소 년	2,130	76.6	19.7	3.5	0.1	100.0
성 인	7,207	67.7	21.1	11.0	0.2	100.0
【연 령 별】						
만 5~9세	663	70.7	21.9	7.5		100.0
만10~14세	1,012	74.4	21.4	4.1	0.1	100.0
만15~19세	1,118	78.6	18.2	3.1	0.1	100.0
만20~24세	1,022	84.8	11.1	4.0	0.1	100.0
만25~29세	1,165	80.0	14.8	5.0	0.3	100.0
만30~34세	1,265	69.4	22.1	8.5	0.1	100.0
만35~39세	1,350	65.7	20.9	13.3		100.0
만40~44세	1,223	57.6	26.5	15.6	0.3	100.0
만45~49세	1,182	51.9	29.5	18.2	0.3	100.0
【성 별】						
남 성	5,247	75.0	17.9	7.1	0.1	100.0
여 성	4,753	64.1	24.2	11.5	0.2	100.0
【직 업】						
【일하는 사람】						
전문 / 관리직	452	67.4	23.6	9.0		100.0
사 무 직	2,117	74.3	18.6	6.8	0.2	100.0
서비스 / 판매직	1,900	66.5	21.4	12.0	0.1	100.0
농 / 임 / 어업	53	44.9	30.6	24.5		100.0
생산관련직	642	61.5	23.6	14.6	0.3	100.0
【일하지 않는 사람】						
전업 주부	1,065	46.7	30.5	22.5	0.3	100.0
학 생	3,704	77.4	18.3	4.2	0.1	100.0
무직 / 기타	67	86.2	7.7	6.0		100.0
【도시규모별】						
대 도 시	4,693	70.1	21.0	8.6	0.2	100.0
중소 도시	2,822	68.7	22.8	8.4	0.1	100.0
읍 / 면지역	2,485	70.5	18.3	11.2	0.1	100.0
【시 도 별】						
서 울	2,098	74.6	15.8	9.6	0.1	100.0
부 산	661	71.0	24.0	4.7	0.3	100.0
대 구	486	70.2	21.4	7.5	0.8	100.0
인 천	569	58.4	30.5	11.1		100.0
광 주	316	82.0	14.5	3.5		100.0
대 전	321	54.5	35.8	9.6		100.0
울 산	239	61.8	24.7	12.6	0.9	100.0
경 기	2,589	69.4	23.3	7.3		100.0
강 원	267	61.9	26.9	11.2		100.0
충 북	282	72.7	14.3	13.0		100.0
충 남	367	58.9	23.9	17.1		100.0
전 북	312	73.3	21.6	4.9	0.2	100.0
전 남	299	64.1	22.3	13.6		100.0
경 북	460	80.1	8.7	10.3	0.9	100.0
경 남	624	68.6	17.7	13.7		100.0
제 주	110	85.0	9.3	5.7		100.0

<표2> 인터넷 이용장소 - 1순위

(단위 : %)

구 분	사례수	가정	다른 사람 (친구들) 의 집	회사 (직장)	학교· 유치원	교육장소 (학교· 유치원 제외)	상업 시설 (PC방, 게임방, 카페, 식당, 호텔 등)	공공시설 (도서관, 우체국, 주민센터 관공서)	이동 중	계
전 체	10,000	67.2	0.5	27.1	1.6	0.3	1.9	0.1	1.3	100.0
[진단결과별]										
일반사용자군	9,232	66.9	0.5	27.6	1.5	0.2	1.6	0.2	1.4	100.0
인터넷중독자평균	768	70.3	0.5	20.6	2.1	0.8	4.8		0.8	100.0
고위험사용자	169	71.4		15.6	1.4	1.0	9.4		1.2	100.0
잠재적위험사용자	599	70.0	0.7	22.0	2.3	0.8	3.5		0.7	100.0
[연령대 별]										
유 아 동	663	96.5	0.3	0.2	1.3	0.7	0.7	0.2		100.0
청 소 년	2,130	92.7	0.6	0.6	1.6	0.2	3.2	0.2	1.1	100.0
성 인	7,207	57.0	0.5	37.4	1.6	0.3	1.6	0.1	1.5	100.0
[연 령 별]										
만 5~9세	663	96.5	0.3	0.2	1.3	0.7	0.7	0.2		100.0
만10~14세	1,012	94.3	0.8	0.2	1.1	0.2	2.7	0.2	0.5	100.0
만15~19세	1,118	91.2	0.3	1.0	2.0	0.2	3.6	0.1	1.6	100.0
만20~24세	1,022	66.8	0.6	14.5	9.0	1.5	4.1	0.2	3.2	100.0
만25~29세	1,165	50.6	1.0	41.3	1.2	0.3	2.3	0.2	3.0	100.0
만30~34세	1,265	51.1	0.3	45.7		0.1	1.5	0.1	1.3	100.0
만35~39세	1,350	57.2	0.4	40.1	0.4		0.7		1.1	100.0
만40~44세	1,223	57.9	0.4	40.7		0.0	0.4	0.1	0.4	100.0
만45~49세	1,182	59.7	0.4	37.7	0.3	0.1	1.1	0.3	0.5	100.0
[성 별]										
남 성	5,247	61.7	0.6	31.2	1.5	0.3	2.8	0.2	1.7	100.0
여 성	4,753	73.2	0.4	22.5	1.6	0.2	0.9	0.1	1.0	100.0
[직 업]										
[일하는 사람]										
전문 / 관리직	452	42.6	0.5	54.1	0.8		0.2		1.9	100.0
사 무 직	2,117	32.0	0.6	63.8	0.5		1.0	0.1	2.0	100.0
서비스 / 판매직	1,900	51.0	0.4	45.1	0.0		2.3		1.2	100.0
농 / 임 / 어업	53	92.2	1.3	6.5						100.0
생산관련직	642	76.1	0.5	19.6	0.1	0.1	1.9	0.3	1.4	100.0
[일하지 않는 사람]										
전업 주부	1,065	93.1	0.3	5.5	0.2	0.1	0.5	0.1	0.2	100.0
학 생	3,704	89.0	0.6	1.7	3.8	0.7	2.7	0.2	1.3	100.0
무직 / 기타	67	83.7		3.9		1.4	9.7	1.3		100.0
[도시규모별]										
대 도 시	4,693	69.5	0.6	24.4	2.0	0.3	1.8	0.1	1.2	100.0
중소 도시	2,822	68.5	0.4	26.0	1.2	0.1	1.8	0.1	1.8	100.0
읍 / 면지역	2,485	61.4	0.4	33.3	1.2	0.4	2.0	0.2	1.0	100.0
[시 도 별]										
서 울	2,098	68.5	0.5	25.1	2.2		2.4		1.3	100.0
부 산	661	72.1	0.6	22.7	1.1	0.3	1.2	0.2	1.9	100.0
대 구	486	61.9	2.0	29.1	3.1	1.2	1.7	0.2	0.8	100.0
인 천	569	67.6	0.2	27.6	1.0	0.7	1.2	0.3	1.5	100.0
광 주	316	76.4	0.2	19.5	0.7		1.8	0.4	1.0	100.0
대 전	321	79.3	0.6	15.5	3.0		1.4		0.2	100.0
울 산	239	68.5	0.4	23.8	3.5	1.6	0.9	0.2	1.1	100.0
경 기	2,589	63.8	0.5	30.9	0.5		2.5		1.7	100.0
강 원	267	69.3	0.2	26.8	0.7	0.6	0.8		1.5	100.0
충 북	282	85.2		12.2	0.6		0.9		1.0	100.0
충 남	367	78.1	0.4	16.9	2.4	0.2	1.5	0.4	0.2	100.0
전 북	312	56.5	0.4	40.4	1.6	0.2	0.4		0.4	100.0
전 남	299	63.9	0.2	30.9	1.8		0.4	0.2	2.7	100.0
경 북	460	49.2	0.7	40.9	2.7	1.7	2.1	0.6	2.2	100.0
경 남	624	65.9	0.3	27.7	2.4	0.4	1.9	0.7	0.6	100.0
제 주	110	82.1	1.1	14.4			2.2		0.3	100.0

<표2-1> 인터넷 이용장소 - 1+2+3순위

(단위 : %)

구 분	사례수	가정	다른 사람 (친구들) 의 집	회사 (직장)	학교· 유치원	교육장소 (학교· 유치원 제외)	상업 시설 (PC방, 게임방, 카페, 식당, 호텔 등)	공공 시설 (도서관, 우체국, 주민센터 관공서 등)	이동 중
전 체	10,000	96.7	16.9	42.9	18.0	4.4	29.5	8.9	14.7
[진단결과별]									
일반사용자군	9,232	96.8	16.0	43.4	18.2	4.1	27.9	9.0	14.7
인터넷중독자평균	768	96.0	28.6	37.5	15.6	8.2	49.3	6.9	13.9
고위험사용자	169	94.7	40.0	25.4	10.1	5.3	64.4	6.7	18.7
잠재적위험사용자	599	96.4	25.4	40.9	17.2	9.0	45.0	6.9	12.5
[연령대 별]									
유 아 동	663	99.8	36.9	1.8	42.0	6.8	14.1	4.3	0.8
청 소 년	2,130	98.6	34.1	2.4	46.4	6.9	37.8	4.1	8.1
성 인	7,207	95.9	10.0	58.7	7.4	3.4	28.5	10.7	17.9
[연 령 별]									
만 5~9세	663	99.8	36.9	1.8	42.0	6.8	14.1	4.3	0.8
만10~14세	1,012	98.8	35.7	2.0	48.3	6.5	31.6	2.9	4.2
만15~19세	1,118	98.3	32.6	2.8	44.7	7.4	43.4	5.1	11.6
만20~24세	1,022	93.0	13.8	24.7	38.0	8.1	46.1	8.6	27.0
만25~29세	1,165	95.0	11.2	67.6	9.3	4.6	40.1	6.8	22.5
만30~34세	1,265	97.4	9.4	70.1	0.6	2.0	27.9	9.5	20.8
만35~39세	1,350	96.7	8.2	63.7	1.1	2.4	25.3	13.4	15.8
만40~44세	1,223	95.6	9.7	61.2	0.6	2.9	19.3	12.6	12.0
만45~49세	1,182	96.8	8.7	58.7	0.5	1.5	15.6	12.5	10.9
[성 별]									
남 성	5,247	96.1	16.2	50.2	18.5	4.5	36.0	7.9	16.6
여 성	4,753	97.4	17.7	35.0	17.5	4.3	22.4	9.9	12.6
[직 업]									
[일하는 사람]									
전문 / 관리직	452	91.8	7.1	86.3	1.7	3.6	18.9	8.5	24.7
사 무 직	2,117	95.4	7.6	90.2	1.5	2.0	26.6	8.1	20.0
서비스 / 판매직	1,900	95.1	9.1	71.8	0.9	2.2	30.9	10.6	17.9
농 / 임 / 어업	53	98.7	12.9	30.7		7.4	23.8	18.2	15.6
생산관련직	642	98.2	11.3	52.2	0.7	1.5	31.4	10.2	18.6
[일하지 않는 사람]									
전업 주부	1,065	99.1	13.8	10.0	0.8	2.6	14.4	18.5	5.7
학 생	3,704	98.0	29.5	4.5	46.7	8.0	35.5	5.2	10.5
무직 / 기타	67	91.8	16.1	7.1	1.7	4.2	51.9	13.1	21.5
[도시규모별]									
대 도 시	4,693	97.3	18.7	42.0	15.6	4.8	32.3	8.6	13.5
중소 도시	2,822	96.4	18.4	42.1	17.9	5.3	30.7	8.9	14.7
읍 / 면지역	2,485	95.8	12.1	45.6	22.6	2.6	23.0	9.3	16.9
[시 도 별]									
서 울	2,098	98.3	16.7	42.5	16.3	3.7	38.8	7.5	11.9
부 산	661	96.4	23.6	43.8	15.6	5.2	21.7	7.8	20.0
대 구	486	93.3	20.2	39.9	13.1	7.2	26.7	11.6	13.7
인 천	569	98.1	19.4	42.2	16.0	7.3	29.3	11.3	12.4
광 주	316	96.3	19.4	46.8	8.7	4.5	30.5	8.4	12.7
대 전	321	98.4	20.1	34.1	20.2	1.8	38.2	7.6	10.3
울 산	239	97.7	15.3	40.8	16.4	6.4	17.4	9.0	16.8
경 기	2,589	96.9	15.7	46.9	18.3	4.8	34.7	7.9	13.5
강 원	267	97.8	11.8	41.1	31.7	4.7	20.5	9.6	5.5
충 북	282	99.0	8.9	27.0	30.6	1.3	24.5	5.6	14.2
충 남	367	97.4	22.2	31.6	23.2	1.9	23.1	18.8	8.7
전 북	312	97.5	6.6	45.3	38.1	1.1	10.2	4.4	5.2
전 남	299	91.9	6.1	36.0	9.4	1.7	13.8	4.1	28.3
경 북	460	89.4	13.5	55.0	12.1	5.1	26.9	9.9	36.4
경 남	624	96.6	14.6	42.0	20.3	3.9	16.6	11.6	20.3
제 주	110	96.6	74.4	38.6	8.0	10.7	29.8	24.4	4.2

<표3> 인터넷을 통해 이용하는 것

구 분	사례수	뉴스검색	쇼핑정보	일반적인 웹서핑	(단위 : %)	
					온라인게임 (PC, 노트북 등)	온라인게임 (스마트폰, 태블릿PC 등)
전 체	10,000	79.4	62.8	69.4	56.0	29.1
[진단결과별]						
일반사용자군	9,232	79.7	62.7	68.8	54.8	28.5
인터넷중독자평균	768	75.1	63.5	75.7	71.0	36.8
고위험 사용자	169	70.4	69.8	82.3	84.7	40.0
잠재적위험 사용자	599	76.4	61.7	73.9	67.1	35.9
[연령대 별]						
유 아 동	663	24.9	11.5	29.8	78.2	4.4
청 소 년	2,130	63.1	46.4	57.5	76.5	23.6
성 인	7,207	89.2	72.3	76.5	47.9	33.0
[연 령 별]						
만 5~9세	663	24.9	11.5	29.8	78.2	4.4
만 10~14세	1,012	50.8	34.5	47.2	83.1	16.4
만 15~19세	1,118	74.3	57.2	66.8	70.6	30.2
만 20~24세	1,022	89.8	77.9	81.5	62.5	54.6
만 25~29세	1,165	88.3	78.3	81.6	57.1	49.0
만 30~34세	1,265	90.8	76.2	79.0	50.8	39.7
만 35~39세	1,350	86.1	69.6	73.8	43.3	27.3
만 40~44세	1,223	90.4	68.1	75.5	39.5	16.7
만 45~49세	1,182	90.4	65.0	68.7	37.4	14.7
[성 별]						
남 성	5,247	81.7	56.4	69.4	67.4	34.3
여 성	4,753	76.9	69.8	69.3	43.5	23.4
[직 업]						
[일하는 사람]						
전문 / 관리직	452	90.5	70.5	80.2	39.4	34.3
사 무 직	2,117	93.6	72.3	75.1	50.4	39.2
서비스 / 판매직	1,900	88.3	69.2	74.9	44.2	27.8
농 / 임 / 어업	53	85.1	50.4	63.3	43.3	20.0
생산관련직	642	88.8	55.5	75.0	60.7	29.5
[일하지 않는 사람]						
전업 주부	1,065	82.7	86.1	77.2	30.1	12.2
학 생	3,704	62.5	47.8	58.9	74.1	27.9
무직 / 기타	67	91.8	66.6	65.4	61.1	50.0
[도시규모별]						
대 도 시	4,693	77.7	69.0	74.5	56.2	31.0
중소 도시	2,822	81.5	62.7	67.7	57.6	27.1
읍 / 면지역	2,485	80.2	51.1	61.7	53.9	27.9
[시 도 별]						
서 울	2,098	82.8	75.8	78.7	55.8	25.5
부 산	661	76.0	65.9	75.8	49.6	43.0
대 구	486	78.4	63.7	67.2	54.9	42.0
인 천	569	72.6	65.2	76.4	59.2	24.1
광 주	316	83.0	70.7	70.1	59.6	40.3
대 전	321	55.4	50.9	58.3	75.8	32.6
울 산	239	71.3	60.4	71.7	43.8	25.8
경 기	2,589	83.1	58.4	62.1	58.8	25.6
강 원	267	86.1	58.4	52.9	57.7	29.8
충 북	282	71.6	58.5	71.9	66.9	28.7
충 남	367	67.9	45.7	72.2	51.5	29.4
전 북	312	88.3	44.7	39.5	54.8	21.8
전 남	299	82.2	54.5	84.9	60.3	27.4
경 북	460	80.1	65.6	62.2	51.0	44.8
경 남	624	76.8	58.9	77.3	45.4	26.0
제 주	110	86.2	61.9	75.9	41.2	7.7

<표3> 인터넷을 통해 이용하는 것

							(단위 : %)
구 분	게임기 (닌텐도 등 비디오 휴대용 게임기)	영화, TV프로그램 , 일반	성인용 콘텐츠	음악(노래)	온라인 도박	이메일	
전 체	12.1	49.8	14.5	61.0	7.3	57.1	
[진단결과별]							
일반사용자군	11.7	49.0	13.9	60.2	7.1	57.0	
인터넷중독자평균	16.9	58.8	21.8	70.3	9.2	59.0	
고위험사용자	20.1	64.6	34.2	70.8	10.8	52.0	
잠재적위험사용자	16.0	57.2	18.3	70.1	8.7	61.0	
[연령대 별]							
유 아 동	31.1	23.9	2.0	30.1	0.8	10.1	
청 소 년	22.4	42.4	9.0	62.5	6.6	42.4	
성 인	7.3	54.3	17.3	63.4	8.1	65.8	
[연 령 별]							
만 5~9세	31.1	23.9	2.0	30.1	0.8	10.1	
만10~14세	24.8	35.2	6.1	53.7	4.9	32.7	
만15~19세	20.1	49.0	11.6	70.4	8.1	51.1	
만20~24세	11.1	70.1	18.0	84.3	8.9	72.4	
만25~29세	7.4	68.7	19.4	81.5	7.3	70.4	
만30~34세	7.5	60.3	19.5	65.5	9.2	68.0	
만35~39세	6.9	48.7	17.5	59.6	7.9	62.7	
만40~44세	5.8	41.9	14.7	49.1	7.3	64.0	
만45~49세	5.6	39.5	14.8	44.4	8.2	58.6	
[성 별]							
남 성	13.0	52.8	19.1	59.3	8.1	59.0	
여 성	11.1	46.5	9.5	62.9	6.4	55.0	
[직 업]							
[일하는 사람]							
전문 / 관리직	14.5	58.7	18.6	64.4	13.9	76.0	
사 무 직	5.3	61.2	17.5	61.8	6.8	72.9	
서비스 / 판매직	7.5	49.6	18.5	62.0	8.2	62.9	
농 / 임 / 어업	7.9	38.0	21.0	34.6	7.7	61.8	
생산관련직	6.6	48.3	24.2	53.6	11.3	54.8	
[일하지 않는 사람]							
전업 주부	4.7	37.0	8.3	57.3	5.0	54.0	
학 생	21.1	46.1	10.3	62.2	6.2	43.9	
무직 / 기타	10.6	65.4	13.0	67.1	7.4	64.4	
[도시규모별]							
대 도 시	11.7	53.9	16.0	67.2	8.0	62.9	
중소 도시	12.0	49.3	12.1	58.0	6.2	50.8	
읍 / 면지역	12.7	42.6	14.5	52.6	7.1	53.3	
[시 도 별]							
서 울	6.2	58.3	14.7	67.6	3.3	62.0	
부 산	24.8	49.7	24.6	70.6	19.4	57.1	
대 구	25.5	54.4	25.6	66.8	21.4	62.3	
인 천	8.2	45.0	9.7	55.1	2.0	61.5	
광 주	13.9	64.9	11.5	73.0	8.8	73.7	
대 전	4.7	46.8	8.8	76.8	2.1	78.6	
울 산	11.7	42.9	15.3	63.8	12.2	57.0	
경 기	10.1	50.0	10.1	53.5	3.6	46.0	
강 원	17.7	50.9	18.0	42.9	11.9	51.3	
충 북	4.5	23.5	7.7	55.9	2.7	55.5	
충 남	4.9	35.0	9.6	64.7	2.2	71.5	
전 북	16.9	38.9	6.2	27.7	4.3	38.0	
전 남	4.8	35.5	12.6	60.3	4.3	62.8	
경 북	30.9	64.9	35.9	72.1	22.8	65.2	
경 남	16.7	40.7	16.6	61.4	12.7	57.3	
제 주	3.0	39.5	7.0	61.5	1.3	44.9	

<표3> 인터넷을 통해 이용하는 것

(단위 : %)						
구 분	채팅, 메신저	게시글·댓글 작성	미니홈피 (싸이월드 미니홈피 등)	블로그 (네이버 블로그, 티스토리 등)	SNS (트위터, 페이스북 등)	커뮤니티 (카페·클럽 등)
전 체	57.4	23.3	33.5	23.4	17.8	25.7
[진단결과별]						
일반사용자군	56.5	22.6	32.5	22.8	16.9	25.2
인터넷중독자평균	68.4	31.5	45.1	30.0	29.2	32.6
고위험사용자	75.2	43.8	48.3	29.3	27.2	38.0
잠재적위험사용자	66.5	28.0	44.2	30.2	29.7	31.1
[연령대 별]						
유 아 동	25.8	7.4	8.8	5.4	1.7	4.4
청 소 년	63.8	26.4	40.3	22.7	10.7	19.1
성 인	58.4	23.9	33.7	25.2	21.4	29.6
[연 령 별]						
만 5~9세	25.8	7.4	8.8	5.4	1.7	4.4
만 10~14세	55.2	21.9	33.2	18.7	5.1	14.2
만 15~19세	71.6	30.4	46.7	26.3	15.9	23.6
만 20~24세	83.8	39.0	54.9	37.4	39.7	42.7
만 25~29세	78.8	32.9	51.4	36.1	36.3	37.3
만 30~34세	64.2	26.9	36.3	24.5	25.0	29.9
만 35~39세	52.9	22.0	27.8	26.2	14.4	27.6
만 40~44세	42.1	12.6	19.6	15.5	10.5	22.1
만 45~49세	33.3	12.5	16.6	13.7	6.3	20.6
[성 별]						
남 성	59.3	23.7	30.9	23.3	18.9	25.8
여 성	55.2	22.9	36.3	23.4	16.6	25.7
[직 업]						
[일하는 사람]						
전문 / 관리직	60.9	26.8	30.2	27.9	21.4	33.6
사 무 직	63.2	26.8	36.9	27.6	26.4	35.1
서비스 / 판매직	52.5	20.5	28.6	21.5	18.8	24.7
농 / 임 / 어업	44.4	16.3	19.2	20.3	3.7	20.1
생산관련직	48.0	16.2	20.0	17.3	10.9	20.3
[일하지 않는 사람]						
전업 주부	42.4	15.0	28.2	19.0	6.8	20.2
학 생	62.1	26.2	38.7	23.8	16.6	22.5
무직 / 기타	66.1	17.7	19.8	19.6	13.0	26.8
[도시규모별]						
대 도 시	57.7	24.4	38.3	25.7	19.1	28.0
중소 도시	57.8	22.5	31.6	23.5	17.3	25.6
읍 / 면지역	56.4	22.1	26.3	18.8	16.1	21.5
[시 도 별]						
서 울	57.7	23.3	40.5	26.5	19.6	29.6
부 산	58.6	31.0	42.0	32.5	17.2	30.9
대 구	63.0	39.8	39.4	31.8	26.8	36.1
인 천	49.2	12.6	35.2	25.5	19.0	25.2
광 주	65.5	29.0	32.8	18.0	19.5	24.1
대 전	54.6	12.9	26.9	7.5	11.5	6.0
울 산	58.8	22.8	36.3	23.2	13.6	31.6
경 기	55.6	18.9	29.1	21.3	17.4	23.4
강 원	43.9	24.8	24.5	20.0	9.0	23.2
충 북	67.1	22.1	14.6	13.2	19.2	6.9
충 남	69.5	13.4	39.5	8.1	16.4	5.2
전 북	37.0	13.0	9.7	14.8	7.2	19.4
전 남	64.2	30.2	30.8	15.3	17.4	31.8
경 북	71.3	45.4	46.5	46.5	30.5	39.7
경 남	60.0	26.5	31.2	23.0	12.7	30.3
제 주	18.1	12.0	12.5	8.2	4.0	22.1

<표3> 인터넷을 통해 이용하는 것

(단위 : %)				
구 분	교육/학습	상품이나 서비스 구매 및 판매(예약·예매 포함)	금융(인터넷뱅킹, 주식 거래 등)	기타
전 체	29.0	55.4	37.6	0.6
[진단결과별]				
일반사용자군	28.5	55.9	37.9	0.7
인터넷중독자평균	36.0	49.8	33.8	0.1
고위험사용자	47.2	50.8	32.5	
잠재적위험사용자	32.9	49.5	34.2	0.1
[연령대 별]				
유 아 동	64.4	3.5	0.9	0.8
청 소 년	48.0	28.5	7.7	0.3
성 인	20.2	68.2	49.8	0.7
[연 령 별]				
만 5~9세	64.4	3.5	0.9	0.8
만 10~14세	49.6	13.7	5.5	0.2
만 15~19세	46.5	42.0	9.6	0.3
만 20~24세	35.8	71.2	33.7	0.1
만 25~29세	22.4	74.7	52.4	0.6
만 30~34세	20.3	68.6	53.9	0.8
만 35~39세	18.2	67.6	53.6	0.6
만 40~44세	14.5	65.0	52.7	1.3
만 45~49세	12.5	62.6	49.1	0.7
[성 별]				
남 성	27.3	52.4	38.6	0.6
여 성	31.0	58.7	36.4	0.6
[직 업]				
[일하는 사람]				
전문 / 관리직	35.6	64.0	65.0	1.4
사 무 직	16.2	76.8	57.2	1.0
서비스 / 판매직	14.7	64.1	52.7	0.9
농 / 임 / 어업	14.1	60.8	37.1	1.7
생산관련직	14.7	54.1	40.7	0.3
[일하지 않는 사람]				
전업 주부	14.6	68.8	46.1	0.3
학 생	50.0	34.0	12.4	0.3
무직 / 기타	16.6	60.3	28.4	
[도시규모별]				
대 도 시	32.0	56.1	40.8	0.2
중소 도시	25.9	54.1	33.3	0.6
읍 / 면지역	26.9	55.7	36.3	1.5
[시 도 별]				
서 울	24.3	61.7	40.7	0.1
부 산	43.9	46.8	44.8	0.5
대 구	51.3	54.3	49.8	0.1
인 천	22.0	56.3	36.4	
광 주	38.6	47.7	40.3	
대 전	38.4	59.2	31.9	0.2
울 산	34.8	42.7	33.6	0.4
경 기	20.1	57.2	34.2	0.1
강 원	23.6	57.1	35.1	1.1
충 북	35.2	55.9	21.3	0.4
충 남	34.8	39.4	26.7	0.3
전 북	18.8	66.8	22.0	0.2
전 남	35.8	53.2	31.5	0.9
경 북	43.4	61.0	57.2	6.9
경 남	31.3	47.8	43.5	1.7
제 주	27.7	28.5	8.5	0.8

<표3-1-1> 이용정도 - 뉴스검색

(단위 : %)									
구 분	사례수	① 거의 이용하지 않는다	② 가끔 이용 한다	③ 자주 이용 한다	④ 매우 자주 이용한다	①+②	③+④	계	평균
전 체	7,939	1.9	37.2	40.9	20.0	39.1	60.9	100.0	2.79
【진단결과별】									
일반사용자군	7,362	1.9	37.4	40.7	20.0	39.3	60.7	100.0	2.79
인터넷중독자평균	577	2.7	33.6	43.6	20.1	36.3	63.7	100.0	2.81
고위험사용자	119	3.9	32.9	39.1	24.1	36.8	63.2	100.0	2.83
잠재적위험사용자	457	2.4	33.8	44.7	19.1	36.2	63.8	100.0	2.80
【연령대 별】									
유 아 동	165	4.9	33.2	50.1	11.8	38.1	61.9	100.0	2.69
청 소 년	1,345	4.3	42.5	39.4	13.9	46.7	53.3	100.0	2.63
성 인	6,430	1.4	36.2	41.0	21.4	37.5	62.5	100.0	2.83
【연 령 별】									
만 5~9세	165	4.9	33.2	50.1	11.8	38.1	61.9	100.0	2.69
만10~14세	514	5.5	43.2	37.8	13.5	48.7	51.3	100.0	2.59
만15~19세	831	3.5	42.0	40.3	14.2	45.5	54.5	100.0	2.65
만20~24세	917	1.2	43.1	36.9	18.7	44.4	55.6	100.0	2.73
만25~29세	1,028	0.7	35.2	39.0	25.2	35.8	64.2	100.0	2.89
만30~34세	1,148	1.6	36.0	40.3	22.1	37.6	62.4	100.0	2.83
만35~39세	1,162	1.4	34.2	40.2	24.2	35.6	64.4	100.0	2.87
만40~44세	1,105	1.7	32.9	44.9	20.5	34.7	65.3	100.0	2.84
만45~49세	1,069	1.4	36.8	44.3	17.4	38.2	61.8	100.0	2.78
【성 별】									
남 성	4,285	1.4	33.7	42.2	22.7	35.1	64.9	100.0	2.86
여 성	3,654	2.5	41.2	39.4	16.8	43.8	56.2	100.0	2.70
【직 업】									
【일하는 사람】									
전문 / 관리직	409	2.0	36.7	40.0	21.3	38.7	61.3	100.0	2.81
사 무 직	1,981	0.9	27.1	43.2	28.7	28.0	72.0	100.0	3.00
서비스 / 판매직	1,678	1.1	39.1	41.9	17.9	40.2	59.8	100.0	2.77
농 / 임 / 어업	45		42.5	35.5	22.0	42.5	57.5	100.0	2.80
생산관련직	570	0.9	44.2	35.7	19.1	45.2	54.8	100.0	2.73
【일하지 않는 사람】									
전업 주부	881	3.2	41.1	41.7	13.9	44.4	55.6	100.0	2.66
학 생	2,314	3.0	40.9	39.7	16.3	44.0	56.0	100.0	2.69
무직 / 기타	61	5.4	42.7	35.6	16.3	48.1	51.9	100.0	2.63
【도시규모별】									
대 도 시	3,646	2.2	38.4	39.9	19.5	40.6	59.4	100.0	2.77
중소 도시	2,300	1.8	34.7	43.0	20.5	36.5	63.5	100.0	2.82
읍 / 면지역	1,993	1.6	37.7	40.5	20.2	39.3	60.7	100.0	2.79
【시 도 별】									
서 울	1,737	3.0	30.8	40.4	25.8	33.9	66.1	100.0	2.89
부 산	502	2.1	51.7	33.4	12.8	53.8	46.2	100.0	2.57
대 구	381	1.6	45.3	39.7	13.3	46.9	53.1	100.0	2.65
인 천	413	0.7	38.2	49.0	12.1	38.9	61.1	100.0	2.72
광 주	262	1.3	50.0	35.6	13.1	51.3	48.7	100.0	2.60
대 전	178	0.7	50.4	37.9	11.0	51.2	48.8	100.0	2.59
울 산	170	0.9	31.8	41.6	25.6	32.8	67.2	100.0	2.92
경 기	2,150	1.3	35.0	42.2	21.4	36.3	63.7	100.0	2.84
강 원	230	2.3	29.2	47.7	20.8	31.5	68.5	100.0	2.87
충 북	202	1.0	53.7	34.2	11.2	54.7	45.3	100.0	2.56
충 남	249	1.9	44.3	34.4	19.4	46.1	53.9	100.0	2.71
전 북	276	0.9	23.3	50.1	25.7	24.2	75.8	100.0	3.01
전 남	246	0.8	36.4	48.8	14.0	37.2	62.8	100.0	2.76
경 북	368	3.4	36.5	34.5	25.6	39.9	60.1	100.0	2.82
경 남	479	3.1	37.8	39.6	19.4	40.9	59.1	100.0	2.75
제 주	95	1.7	43.9	51.3	3.1	45.6	54.4	100.0	2.56

<표3-1-2> 이용정도 - 쇼핑정보

(단위 : %)									
구 분	사례수	① 거의 이용하지 않는다	② 가끔 이용 한다	③ 자주 이용 한다	④ 매우 자주 이용한다	①+②	③+④	계	평균
전 체	6,279	4.3	50.3	37.3	8.1	54.6	45.4	100.0	2.49
【진단결과별】									
일반사용자군	5,791	4.3	50.2	37.5	7.9	54.6	45.4	100.0	2.49
인터넷중독자평균	488	4.1	50.7	35.3	9.9	54.8	45.2	100.0	2.51
고위험사용자	118	4.7	35.9	43.5	16.0	40.6	59.4	100.0	2.71
잠재적위험사용자	369	3.9	55.5	32.7	8.0	59.4	40.6	100.0	2.45
【연령대 별】									
유 아 동	76	10.9	51.6	30.3	7.2	62.5	37.5	100.0	2.34
청 소 년	989	6.1	54.9	32.2	6.9	60.9	39.1	100.0	2.40
성 인	5,213	3.9	49.4	38.4	8.3	53.3	46.7	100.0	2.51
【연 령 별】									
만 5~9세	76	10.9	51.6	30.3	7.2	62.5	37.5	100.0	2.34
만10~14세	349	10.1	47.4	33.7	8.9	57.5	42.5	100.0	2.41
만15~19세	640	3.9	59.0	31.4	5.8	62.8	37.2	100.0	2.39
만20~24세	796	3.3	42.3	45.0	9.5	45.5	54.5	100.0	2.61
만25~29세	913	2.8	46.3	41.9	9.0	49.1	50.9	100.0	2.57
만30~34세	964	3.5	46.1	43.3	7.1	49.6	50.4	100.0	2.54
만35~39세	940	4.0	50.3	35.9	9.8	54.4	45.6	100.0	2.51
만40~44세	833	5.3	54.5	31.5	8.7	59.8	40.2	100.0	2.44
만45~49세	768	4.4	58.0	32.1	5.5	62.4	37.6	100.0	2.39
【성 별】									
남 성	2,960	6.0	56.4	31.9	5.6	62.4	37.6	100.0	2.37
여 성	3,318	2.8	44.8	42.2	10.3	47.6	52.4	100.0	2.60
【직 업】									
【일하는 사람】									
전문 / 관리직	318	7.3	60.3	23.5	8.9	67.6	32.4	100.0	2.34
사 무 직	1,530	3.3	50.6	39.6	6.5	53.9	46.1	100.0	2.49
서비스 / 판매직	1,315	3.5	50.4	38.7	7.4	53.9	46.1	100.0	2.50
농 / 임 / 어업	27	23.4	33.3	31.5	11.7	56.8	43.2	100.0	2.32
생산관련직	356	4.7	60.3	26.5	8.5	65.0	35.0	100.0	2.39
【일하지 않는 사람】									
전업 주부	917	3.4	43.0	41.9	11.7	46.4	53.6	100.0	2.62
학 생	1,771	5.2	50.4	36.8	7.6	55.6	44.4	100.0	2.47
무직 / 기타	44	9.3	39.4	35.8	15.5	48.7	51.3	100.0	2.57
【도시규모별】									
대 도 시	3,239	4.3	48.6	39.4	7.7	52.9	47.1	100.0	2.51
중소 도시	1,770	3.0	54.1	35.5	7.4	57.1	42.9	100.0	2.47
읍 / 면지역	1,270	6.2	49.2	34.7	9.9	55.4	44.6	100.0	2.48
【시 도 별】									
서 울	1,590	4.1	46.5	43.4	5.9	50.7	49.3	100.0	2.51
부 산	436	4.9	46.0	36.7	12.4	50.9	49.1	100.0	2.57
대 구	309	5.2	53.3	34.2	7.3	58.5	41.5	100.0	2.44
인 천	371	0.5	50.9	41.9	6.7	51.3	48.7	100.0	2.55
광 주	223	5.0	59.1	29.8	6.1	64.2	35.8	100.0	2.37
대 전	163	11.1	55.3	22.9	10.7	66.4	33.6	100.0	2.33
울 산	144	2.8	41.0	40.0	16.2	43.8	56.2	100.0	2.70
경 기	1,513	1.8	52.3	38.1	7.7	54.2	45.8	100.0	2.52
강 원	156	9.0	45.2	34.5	11.4	54.2	45.8	100.0	2.48
충 북	165	2.5	65.4	28.4	3.7	68.0	32.0	100.0	2.33
충 남	168	18.9	58.8	19.0	3.3	77.6	22.4	100.0	2.07
전 북	140	2.8	36.9	45.7	14.5	39.8	60.2	100.0	2.72
전 남	163	3.7	54.6	36.1	5.6	58.4	41.6	100.0	2.43
경 북	302	7.8	52.5	28.0	11.7	60.3	39.7	100.0	2.44
경 남	368	2.3	50.3	35.1	12.3	52.6	47.4	100.0	2.57
제 주	68	17.2	42.1	38.1	2.6	59.3	40.7	100.0	2.26

<표3-1-3> 이용정도 - 일반적인 웹서핑

(단위 : %)									
구 분	사례수	① 거의 이용하지 않는다	② 가끔 이용 한다	③ 자주 이용 한다	④ 매우 자주 이용한다	①+②	③+④	계	평균
전 체	6,937	3.4	34.3	38.1	24.3	37.6	62.4	100.0	2.83
[진단결과별]									
일반사용자군	6,356	3.2	34.8	38.6	23.4	38.0	62.0	100.0	2.82
인터넷중독자평균	581	4.6	29.1	32.1	34.2	33.7	66.3	100.0	2.96
고위험사용자	139	3.0	19.2	34.2	43.6	22.2	77.8	100.0	3.18
잠재적위험사용자	442	5.1	32.2	31.5	31.2	37.3	62.7	100.0	2.89
[연령대 별]									
유 아 동	198	2.9	34.1	40.3	22.7	36.9	63.1	100.0	2.83
청 소 년	1,225	3.3	35.3	38.2	23.2	38.6	61.4	100.0	2.81
성 인	5,515	3.4	34.1	38.0	24.6	37.5	62.5	100.0	2.84
[연 령 별]									
만 5~9세	198	2.9	34.1	40.3	22.7	36.9	63.1	100.0	2.83
만10~14세	478	5.6	34.0	39.0	21.4	39.6	60.4	100.0	2.76
만15~19세	747	1.8	36.1	37.7	24.4	37.9	62.1	100.0	2.85
만20~24세	833	1.2	29.0	38.4	31.4	30.1	69.9	100.0	3.00
만25~29세	950	1.8	32.8	35.6	29.9	34.6	65.4	100.0	2.94
만30~34세	999	2.9	33.8	39.7	23.5	36.7	63.3	100.0	2.84
만35~39세	996	4.1	36.4	34.1	25.5	40.5	59.5	100.0	2.81
만40~44세	923	6.2	37.7	36.7	19.4	44.0	56.0	100.0	2.69
만45~49세	812	4.1	34.0	44.3	17.6	38.1	61.9	100.0	2.75
[성 별]									
남 성	3,642	3.5	34.7	37.4	24.5	38.1	61.9	100.0	2.83
여 성	3,295	3.2	33.9	38.8	24.1	37.1	62.9	100.0	2.84
[직 업]									
[일하는 사람]									
전문 / 관리직	362	4.1	38.7	39.3	17.9	42.8	57.2	100.0	2.71
사 무 직	1,590	3.6	29.6	34.4	32.4	33.2	66.8	100.0	2.96
서비스 / 판매직	1,423	3.6	39.1	39.7	17.6	42.7	57.3	100.0	2.71
농 / 임 / 어업	34	5.9	37.4	33.7	23.1	43.2	56.8	100.0	2.74
생산관련직	481	1.8	38.4	41.2	18.5	40.3	59.7	100.0	2.76
[일하지 않는 사람]									
전업 주부	823	5.2	34.0	39.4	21.4	39.2	60.8	100.0	2.77
학 생	2,180	2.5	33.1	38.0	26.3	35.7	64.3	100.0	2.88
무직 / 기타	44		27.1	55.0	17.9	27.1	72.9	100.0	2.91
[도시규모별]									
대 도 시	3,495	3.9	30.9	38.6	26.7	34.7	65.3	100.0	2.88
중소 도시	1,909	2.5	36.6	37.9	23.1	39.0	61.0	100.0	2.82
읍 / 면지역	1,532	3.3	39.2	37.1	20.4	42.5	57.5	100.0	2.75
[시 도 별]									
서 울	1,650	4.0	22.3	35.1	38.6	26.3	73.7	100.0	3.08
부 산	501	5.4	42.8	40.6	11.2	48.2	51.8	100.0	2.58
대 구	326	7.2	38.0	40.4	14.4	45.1	54.9	100.0	2.62
인 천	435		24.4	57.2	18.4	24.4	75.6	100.0	2.94
광 주	222	2.4	52.0	28.8	16.8	54.4	45.6	100.0	2.60
대 전	187	5.6	57.7	24.2	12.5	63.3	36.7	100.0	2.44
울 산	171	1.9	24.8	44.5	28.8	26.7	73.3	100.0	3.00
경 기	1,607	2.0	36.9	35.8	25.3	39.0	61.0	100.0	2.84
강 원	141	5.5	41.7	33.4	19.3	47.3	52.7	100.0	2.66
충 북	203	3.8	27.7	29.4	39.1	31.6	68.4	100.0	3.04
충 남	265	4.9	47.5	40.5	7.1	52.4	47.6	100.0	2.50
전 북	123	3.0	27.3	48.2	21.5	30.4	69.6	100.0	2.88
전 남	254	0.8	31.5	47.7	20.1	32.2	67.8	100.0	2.87
경 북	286	7.6	45.6	32.7	14.0	53.3	46.7	100.0	2.53
경 남	483	1.7	38.4	38.4	21.5	40.1	59.9	100.0	2.80
제 주	83	0.4	42.5	53.5	3.7	42.9	57.1	100.0	2.60

<표3-1-4> 이용정도 - 온라인 게임(PC, 노트북 등)

(단위 : %)									
구 분	사례수	① 거의 이용하지 않는다	② 가끔 이용 한다	③ 자주 이용 한다	④ 매우 자주 이용한다	①+②	③+④	계	평균
전 체	5,604	5.3	34.2	40.9	19.6	39.5	60.5	100.0	2.75
[진단결과별]									
일반사용자군	5,059	5.7	34.6	41.4	18.4	40.2	59.8	100.0	2.73
인터넷중독자평균	545	2.3	30.8	36.6	30.2	33.1	66.9	100.0	2.95
고위험사용자	143	0.5	23.7	28.9	46.8	24.3	75.7	100.0	3.22
잠재적위험사용자	402	3.0	33.3	39.4	24.3	36.3	63.7	100.0	2.85
[연령대 별]									
유 아 동	518	1.0	30.7	47.1	21.2	31.7	68.3	100.0	2.88
청 소 년	1,631	2.7	28.3	45.3	23.6	31.0	69.0	100.0	2.90
성 인	3,456	7.2	37.5	37.9	17.4	44.7	55.3	100.0	2.65
[연 령 별]									
만 5~9세	518	1.0	30.7	47.1	21.2	31.7	68.3	100.0	2.88
만10~14세	841	2.0	25.9	48.0	24.1	27.9	72.1	100.0	2.94
만15~19세	789	3.5	30.9	42.5	23.2	34.3	65.7	100.0	2.85
만20~24세	639	4.2	34.3	41.5	20.0	38.5	61.5	100.0	2.77
만25~29세	665	6.3	35.3	43.0	15.4	41.6	58.4	100.0	2.67
만30~34세	643	7.7	38.8	38.4	15.1	46.4	53.6	100.0	2.61
만35~39세	584	10.5	36.2	35.3	18.1	46.6	53.4	100.0	2.61
만40~44세	483	8.9	42.8	32.1	16.2	51.7	48.3	100.0	2.56
만45~49세	443	6.2	39.7	34.0	20.1	45.9	54.1	100.0	2.68
[성 별]									
남 성	3,537	3.2	31.6	42.7	22.5	34.7	65.3	100.0	2.85
여 성	2,067	9.0	38.8	37.8	14.4	47.8	52.2	100.0	2.58
[직 업]									
[일하는 사람]									
전문 / 관리직	178	19.1	44.7	24.8	11.4	63.8	36.2	100.0	2.29
사 무 직	1,067	7.4	38.1	40.3	14.2	45.5	54.5	100.0	2.61
서비스 / 판매직	841	6.6	38.5	36.0	18.9	45.1	54.9	100.0	2.67
농 / 임 / 어업	23	8.8	23.5	29.5	38.3	32.3	67.7	100.0	2.97
생산관련직	389	3.0	36.3	37.5	23.1	39.4	60.6	100.0	2.81
[일하지 않는 사람]									
전업 주부	320	12.1	38.1	35.5	14.4	50.1	49.9	100.0	2.52
학 생	2,746	2.8	30.3	44.6	22.2	33.2	66.8	100.0	2.86
무직 / 기타	41		13.8	58.2	28.0	13.8	86.2	100.0	3.14
[도시규모별]									
대 도 시	2,638	6.5	36.2	39.9	17.4	42.7	57.3	100.0	2.68
중소 도시	1,626	3.4	33.4	43.1	20.1	36.8	63.2	100.0	2.80
읍 / 면지역	1,341	5.4	31.2	40.3	23.1	36.5	63.5	100.0	2.81
[시 도 별]									
서 울	1,170	4.1	33.1	42.1	20.7	37.2	62.8	100.0	2.79
부 산	328	16.2	36.7	31.8	15.3	52.8	47.2	100.0	2.46
대 구	267	17.8	40.8	32.9	8.5	58.6	41.4	100.0	2.32
인 천	337	0.3	33.3	50.7	15.6	33.6	66.4	100.0	2.82
광 주	188	5.5	53.0	27.6	13.9	58.5	41.5	100.0	2.50
대 전	243	1.3	38.4	40.9	19.4	39.7	60.3	100.0	2.78
울 산	105	8.3	32.2	42.3	17.2	40.5	59.5	100.0	2.68
경 기	1,522	0.4	31.9	43.9	23.9	32.3	67.7	100.0	2.91
강 원	154	7.5	27.5	43.1	21.9	34.9	65.1	100.0	2.80
충 북	189	1.5	21.5	35.9	41.1	23.0	77.0	100.0	3.17
충 남	189	8.5	45.4	40.4	5.8	53.9	46.1	100.0	2.43
전 북	171	1.5	25.2	52.0	21.3	26.7	73.3	100.0	2.93
전 남	180	5.5	32.8	42.8	18.9	38.3	61.7	100.0	2.75
경 북	234	17.4	36.9	27.9	17.8	54.3	45.7	100.0	2.46
경 남	283	13.1	38.5	36.1	12.2	51.7	48.3	100.0	2.47
제 주	45	1.6	23.6	65.4	9.4	25.3	74.7	100.0	2.82

<표3-1-5> 이용정도 - 온라인 게임(스마트폰, 태블릿 PC 등)

(단위 : %)									
구 분	사례수	① 거의 이용하지 않는다	② 가끔 이용 한다	③ 자주 이용 한다	④ 매우 자주 이용한다	①+②	③+④	계	평균
전 체	2,911	10.2	45.0	23.3	21.6	55.2	44.8	100.0	2.56
[진단결과별]									
일반사용자군	2,629	10.6	44.5	22.8	22.1	55.1	44.9	100.0	2.56
인터넷중독자평균	283	6.4	49.2	27.6	16.8	55.6	44.4	100.0	2.55
고위험사용자	68	4.2	62.1	14.1	19.6	66.3	33.7	100.0	2.49
잠재적위험사용자	215	7.0	45.1	31.9	15.9	52.2	47.8	100.0	2.57
[연령대 별]									
유 아 동	29	13.6	45.5	40.9		59.1	40.9	100.0	2.27
청 소 년	503	11.6	45.9	25.6	16.8	57.6	42.4	100.0	2.48
성 인	2,379	9.9	44.8	22.5	22.8	54.6	45.4	100.0	2.58
[연 령 별]									
만 5~9세	29	13.6	45.5	40.9		59.1	40.9	100.0	2.27
만10~14세	166	16.1	48.1	21.2	14.6	64.2	35.8	100.0	2.34
만15~19세	337	9.5	44.8	27.8	17.9	54.3	45.7	100.0	2.54
만20~24세	558	5.9	40.6	27.9	25.7	46.4	53.6	100.0	2.73
만25~29세	571	6.9	42.2	25.6	25.2	49.1	50.9	100.0	2.69
만30~34세	503	7.2	47.6	22.9	22.4	54.7	45.3	100.0	2.61
만35~39세	368	13.7	48.0	18.1	20.2	61.7	38.3	100.0	2.45
만40~44세	204	20.2	51.8	13.7	14.3	72.0	28.0	100.0	2.22
만45~49세	174	19.8	43.3	14.2	22.7	63.1	36.9	100.0	2.40
[성 별]									
남 성	1,800	7.8	44.6	26.4	21.2	52.3	47.7	100.0	2.61
여 성	1,111	14.2	45.6	18.1	22.1	59.8	40.2	100.0	2.48
[직 업]									
[일하는 사람]									
전문 / 관리직	155	21.4	55.9	15.3	7.4	77.3	22.7	100.0	2.09
사 무 직	829	6.2	37.9	23.7	32.1	44.1	55.9	100.0	2.82
서비스 / 판매직	529	11.0	53.6	19.9	15.5	64.6	35.4	100.0	2.40
농 / 임 / 어업	11	19.1	60.7	14.8	5.4	79.8	20.2	100.0	2.07
생산관련직	189	10.7	48.0	23.8	17.6	58.6	41.4	100.0	2.48
[일하지 않는 사람]									
전업 주부	130	22.7	52.3	13.9	11.1	75.0	25.0	100.0	2.13
학 생	1,035	9.7	43.3	27.2	19.8	53.0	47.0	100.0	2.57
무직 / 기타	33	6.5	32.8	15.3	45.5	39.2	60.8	100.0	3.00
[도시규모별]									
대 도 시	1,453	10.6	46.4	23.6	19.4	57.1	42.9	100.0	2.52
중소 도시	764	8.0	44.6	24.8	22.6	52.7	47.3	100.0	2.62
읍 / 면지역	694	11.7	42.3	21.0	25.0	54.0	46.0	100.0	2.59
[시 도 별]									
서 울	534	3.5	42.7	23.2	30.6	46.2	53.8	100.0	2.81
부 산	284	22.6	45.3	23.0	9.1	67.9	32.1	100.0	2.19
대 구	204	24.2	41.0	19.0	15.8	65.2	34.8	100.0	2.26
인 천	137	0.7	43.5	28.4	27.4	44.2	55.8	100.0	2.83
광 주	127	6.7	70.0	17.4	5.8	76.8	23.2	100.0	2.22
대 전	105	1.8	51.1	39.0	8.0	52.9	47.1	100.0	2.53
울 산	62	17.6	51.7	20.1	10.6	69.2	30.8	100.0	2.24
경 기	663	1.7	41.7	26.7	30.0	43.4	56.6	100.0	2.85
강 원	80	13.5	38.4	18.4	29.7	52.0	48.0	100.0	2.64
충 북	81	8.7	68.3	10.9	12.1	77.0	23.0	100.0	2.26
충 남	108	16.4	57.2	22.3	4.0	73.7	26.3	100.0	2.14
전 북	68	6.6	14.2	11.9	67.3	20.8	79.2	100.0	3.40
전 남	82	5.5	51.7	30.0	12.8	57.2	42.8	100.0	2.50
경 북	206	20.8	40.7	22.8	15.8	61.4	38.6	100.0	2.34
경 남	162	27.1	42.4	18.1	12.4	69.5	30.5	100.0	2.16
제 주	8	4.3	68.4	15.3	12.0	72.8	27.2	100.0	2.35

<표3-1-6> 이용정도 - 게임기

(단위 : %)									
구 분	사례수	① 거의 이용하지 않는다	② 가끔 이용 한다	③ 자주 이용 한다	④ 매우 자주 이용한다	①+②	③+④	계	평균
전 체	1,207	30.9	32.2	27.5	9.5	63.0	37.0	100.0	2.16
[진단결과별]									
일반사용자군	1,077	31.5	30.8	28.2	9.5	62.3	37.7	100.0	2.16
인터넷중독자평균	130	26.0	43.4	21.7	8.8	69.4	30.6	100.0	2.13
고위험사용자	34	28.5	52.2	10.5	8.8	80.7	19.3	100.0	2.00
잠재적위험사용자	96	25.1	40.3	25.7	8.9	65.4	34.6	100.0	2.18
[연령대 별]									
유 아 동	206	1.0	44.8	46.5	7.6	45.8	54.2	100.0	2.61
청 소 년	476	18.9	30.7	35.9	14.5	49.6	50.4	100.0	2.46
성 인	525	53.5	28.5	12.3	5.6	82.0	18.0	100.0	1.70
[연 령 별]									
만 5~9세	206	1.0	44.8	46.5	7.6	45.8	54.2	100.0	2.61
만10~14세	251	14.2	30.2	40.6	15.0	44.4	55.6	100.0	2.56
만15~19세	225	24.2	31.3	30.6	13.9	55.4	44.6	100.0	2.34
만20~24세	113	37.2	33.8	22.0	7.0	71.0	29.0	100.0	1.99
만25~29세	87	49.1	36.6	8.3	6.0	85.7	14.3	100.0	1.71
만30~34세	95	53.1	31.0	12.3	3.6	84.1	15.9	100.0	1.66
만35~39세	93	62.8	24.0	7.9	5.2	86.9	13.1	100.0	1.56
만40~44세	71	67.2	17.3	13.0	2.5	84.5	15.5	100.0	1.51
만45~49세	66	59.8	23.8	6.8	9.7	83.5	16.5	100.0	1.66
[성 별]									
남 성	681	27.4	35.8	27.9	8.8	63.3	36.7	100.0	2.18
여 성	526	35.4	27.4	26.9	10.3	62.8	37.2	100.0	2.12
[직 업]									
[일하는 사람]									
전문 / 관리직	65	64.4	20.9	6.9	7.8	85.3	14.7	100.0	1.58
사 무 직	113	48.8	32.3	16.2	2.6	81.2	18.8	100.0	1.73
서비스 / 판매직	142	52.3	31.9	5.6	10.2	84.2	15.8	100.0	1.74
농 / 임 / 어업	4	48.0	35.7	16.3		83.7	16.3	100.0	1.68
생산관련직	42	63.9	18.8	17.3		82.7	17.3	100.0	1.53
[일하지 않는 사람]									
전업 주부	50	68.7	24.9	6.4		93.6	6.4	100.0	1.38
학 생	783	17.5	34.1	36.9	11.5	51.6	48.4	100.0	2.42
무직 / 기타	7	15.6	50.0	9.6	24.8	65.6	34.4	100.0	2.44
[도시규모별]									
대 도 시	551	39.4	31.5	22.7	6.4	70.9	29.1	100.0	1.96
중소 도시	340	21.4	34.9	31.8	11.9	56.3	43.7	100.0	2.34
읍 / 면지역	317	26.3	30.3	31.2	12.2	56.6	43.4	100.0	2.29
[시 도 별]									
서 울	129	21.3	38.3	34.3	6.1	59.6	40.4	100.0	2.25
부 산	164	54.7	23.3	15.0	6.9	78.0	22.0	100.0	1.74
대 구	124	58.4	24.3	16.1	1.1	82.7	17.3	100.0	1.60
인 천	47		48.7	30.9	20.4	48.7	51.3	100.0	2.72
광 주	44	25.4	47.0	27.6		72.4	27.6	100.0	2.02
대 전	15	3.6	45.5	30.6	20.3	49.1	50.9	100.0	2.67
울 산	28	55.6	19.8	18.1	6.5	75.5	24.5	100.0	1.75
경 기	262	3.4	41.7	39.4	15.6	45.1	54.9	100.0	2.67
강 원	47	27.2	18.3	46.7	7.8	45.5	54.5	100.0	2.35
충 북	13	18.8	45.9	31.5	3.8	64.6	35.4	100.0	2.20
충 남	18	25.7	56.3	18.0		82.0	18.0	100.0	1.92
전 북	53	12.0	18.3	57.6	12.1	30.3	69.7	100.0	2.70
전 남	14	42.9	32.9	16.1	8.1	75.8	24.2	100.0	1.89
경 북	142	42.4	28.3	14.6	14.7	70.7	29.3	100.0	2.02
경 남	104	52.1	23.5	18.9	5.6	75.6	24.4	100.0	1.78
제 주	3	11.2	52.1	36.6		63.4	36.6	100.0	2.25

<표3-1-7> 이용정도 - 영화, TV프로그램, 일반

(단위 : %)									
구 분	사례수	① 거의 이용하지 않는다	② 가끔 이용 한다	③ 자주 이용 한다	④ 매우 자주 이용한다	①+②	③+④	계	평균
전 체	4,980	4.1	52.7	35.0	8.1	56.8	43.2	100.0	2.47
[진단결과별]									
일반사용자군	4,528	4.1	52.9	34.8	8.3	56.9	43.1	100.0	2.47
인터넷중독자평균	452	4.6	51.3	37.3	6.8	55.9	44.1	100.0	2.46
고위험사용자	109	4.8	45.3	41.0	8.9	50.1	49.9	100.0	2.54
잠재적위험사용자	342	4.5	53.3	36.1	6.1	57.7	42.3	100.0	2.44
[연령대 별]									
유 아 동	159	2.8	48.7	39.2	9.3	51.5	48.5	100.0	2.55
청 소 년	904	4.0	50.7	35.7	9.7	54.7	45.3	100.0	2.51
성 인	3,917	4.2	53.3	34.7	7.7	57.5	42.5	100.0	2.46
[연 령 별]									
만 5~9세	159	2.8	48.7	39.2	9.3	51.5	48.5	100.0	2.55
만10~14세	356	4.2	52.2	32.4	11.2	56.4	43.6	100.0	2.51
만15~19세	548	3.8	49.8	37.8	8.7	53.6	46.4	100.0	2.51
만20~24세	716	2.8	47.4	38.8	11.0	50.3	49.7	100.0	2.58
만25~29세	800	4.4	46.1	41.0	8.6	50.5	49.5	100.0	2.54
만30~34세	763	4.3	58.5	32.2	5.1	62.8	37.2	100.0	2.38
만35~39세	658	4.3	51.7	36.2	7.7	56.1	43.9	100.0	2.47
만40~44세	513	5.4	60.3	28.0	6.3	65.7	34.3	100.0	2.35
만45~49세	467	4.5	60.9	27.4	7.2	65.4	34.6	100.0	2.37
[성 별]									
남 성	2,772	3.6	51.7	36.0	8.6	55.4	44.6	100.0	2.50
여 성	2,208	4.7	54.0	33.8	7.5	58.7	41.3	100.0	2.44
[직 업]									
[일하는 사람]									
전문 / 관리직	265	8.2	57.7	27.8	6.3	65.9	34.1	100.0	2.32
사 무 직	1,295	3.2	52.5	35.5	8.7	55.8	44.2	100.0	2.50
서비스 / 판매직	943	4.4	57.4	32.7	5.6	61.7	38.3	100.0	2.39
농 / 임 / 어업	20		74.4	22.5	3.1	74.4	25.6	100.0	2.29
생산관련직	310	2.2	53.4	36.0	8.4	55.6	44.4	100.0	2.51
[일하지 않는 사람]									
전업 주부	394	8.3	53.8	31.5	6.4	62.1	37.9	100.0	2.36
학 생	1,708	3.5	49.2	37.8	9.5	52.7	47.3	100.0	2.53
무직 / 기타	44	1.0	43.0	36.9	19.1	44.1	55.9	100.0	2.74
[도시규모별]									
대 도 시	2,530	4.4	49.0	38.2	8.4	53.4	46.6	100.0	2.51
중소 도시	1,391	3.6	56.2	33.2	7.0	59.8	40.2	100.0	2.44
읍 / 면지역	1,058	4.1	57.0	29.8	9.0	61.2	38.8	100.0	2.44
[시 도 별]									
서 울	1,224	3.8	44.3	44.1	7.8	48.1	51.9	100.0	2.56
부 산	328	11.6	48.0	27.2	13.2	59.6	40.4	100.0	2.42
대 구	264	6.2	57.4	30.5	5.9	63.6	36.4	100.0	2.36
인 천	256	0.4	47.5	41.9	10.2	47.9	52.1	100.0	2.62
광 주	205	2.5	61.9	31.2	4.3	64.4	35.6	100.0	2.37
대 전	150	0.9	65.7	29.5	3.9	66.6	33.4	100.0	2.36
울 산	103	3.0	39.6	41.5	15.9	42.6	57.4	100.0	2.70
경 기	1,295	0.6	60.1	33.0	6.3	60.7	39.3	100.0	2.45
강 원	136	5.5	52.4	30.4	11.7	57.9	42.1	100.0	2.48
충 북	66		68.8	27.7	3.5	68.8	31.2	100.0	2.35
충 남	128	2.9	66.4	28.0	2.7	69.3	30.7	100.0	2.30
전 북	121	3.8	50.2	36.9	9.1	54.0	46.0	100.0	2.51
전 남	106	1.9	67.8	24.2	6.0	69.7	30.3	100.0	2.34
경 북	299	12.3	42.1	30.9	14.7	54.4	45.6	100.0	2.48
경 남	254	11.4	50.5	27.3	10.8	61.9	38.1	100.0	2.38
제 주	43	5.7	41.7	50.2	2.3	47.5	52.5	100.0	2.49

<표3-1-8> 이용정도 - 성인용 콘텐츠

(단위 : %)									
구 분	사례수	① 거의 이용하지 않는다	② 가끔 이용 한다	③ 자주 이용 한다	④ 매우 자주 이용한다	①+②	③+④	계	평균
전 체	1,453	35.0	50.1	13.5	1.4	85.2	14.8	100.0	1.81
[진단결과별]									
일반사용자군	1,285	36.1	50.6	12.3	1.0	86.7	13.3	100.0	1.78
인터넷중독자평균	168	26.8	46.4	22.2	4.6	73.2	26.8	100.0	2.05
고위험사용자	58	24.2	45.0	29.8	1.1	69.2	30.8	100.0	2.08
잠재적위험사용자	110	28.2	47.2	18.2	6.4	75.4	24.6	100.0	2.03
[연령대 별]									
유 아 동	13	37.7	45.9	8.2	8.3	83.5	16.5	100.0	1.87
청 소 년	192	48.4	38.8	9.9	3.0	87.1	12.9	100.0	1.67
성 인	1,247	32.9	51.9	14.1	1.1	84.9	15.1	100.0	1.83
[연 령 별]									
만 5~9세	13	37.7	45.9	8.2	8.3	83.5	16.5	100.0	1.87
만10~14세	62	64.8	30.5	3.8	0.9	95.3	4.7	100.0	1.41
만15~19세	130	40.5	42.7	12.8	3.9	83.2	16.8	100.0	1.80
만20~24세	184	29.6	58.2	10.7	1.5	87.8	12.2	100.0	1.84
만25~29세	226	31.0	51.7	16.3	1.0	82.7	17.3	100.0	1.87
만30~34세	247	35.5	49.4	14.8	0.4	84.9	15.1	100.0	1.80
만35~39세	237	29.1	55.5	15.4		84.6	15.4	100.0	1.86
만40~44세	179	41.2	42.6	14.4	1.8	83.8	16.2	100.0	1.77
만45~49세	175	32.0	53.9	11.5	2.5	86.0	14.0	100.0	1.85
[성 별]									
남 성	1,003	28.1	55.6	14.6	1.7	83.7	16.3	100.0	1.90
여 성	450	50.4	38.0	10.8	0.7	88.4	11.6	100.0	1.62
[직 업]									
[일하는 사람]									
전문 / 관리직	84	49.3	45.3	4.6	0.8	94.6	5.4	100.0	1.57
사 무 직	370	30.2	51.2	18.0	0.7	81.3	18.7	100.0	1.89
서비스 / 판매직	352	34.1	53.2	11.0	1.7	87.3	12.7	100.0	1.80
농 / 임 / 어업	11	30.8	44.9	24.3		75.7	24.3	100.0	1.93
생산관련직	155	18.3	60.2	20.6	0.9	78.5	21.5	100.0	2.04
[일하지 않는 사람]									
전업 주부	88	47.7	40.7	11.6		88.4	11.6	100.0	1.64
학 생	383	41.8	45.1	10.7	2.5	86.8	13.2	100.0	1.74
무직 / 기타	9	18.5	75.0	6.5		93.5	6.5	100.0	1.88
[도시규모별]									
대 도 시	752	34.0	48.2	16.2	1.5	82.3	17.7	100.0	1.85
중소 도시	341	35.0	46.7	16.5	1.9	81.7	18.3	100.0	1.85
읍 / 면지역	359	37.1	57.4	4.8	0.7	94.5	5.5	100.0	1.69
[시 도 별]									
서 울	308	14.3	55.3	28.8	1.6	69.6	30.4	100.0	2.18
부 산	163	63.0	33.3	3.7		96.3	3.7	100.0	1.41
대 구	124	47.0	45.0	6.7	1.2	92.0	8.0	100.0	1.62
인 천	55	24.8	59.3	14.0	1.9	84.1	15.9	100.0	1.93
광 주	36	52.4	35.3	5.2	7.2	87.7	12.3	100.0	1.67
대 전	28	15.1	60.1	22.5	2.3	75.2	24.8	100.0	2.12
울 산	37	38.4	52.6	7.3	1.7	91.0	9.0	100.0	1.72
경 기	263	23.0	60.3	15.8	1.0	83.2	16.8	100.0	1.95
강 원	48	44.6	41.2	12.8	1.4	85.8	14.2	100.0	1.71
충 북	22	20.8	67.5	11.7		88.3	11.7	100.0	1.91
충 남	35	53.3	44.6	2.1		97.9	2.1	100.0	1.49
전 북	19	43.6	39.9	16.6		83.4	16.6	100.0	1.73
전 남	38	22.8	61.6	14.0	1.7	84.4	15.6	100.0	1.95
경 북	165	44.5	48.4	4.1	3.0	92.9	7.1	100.0	1.66
경 남	103	53.0	43.9	3.0		97.0	3.0	100.0	1.50
제 주	8	32.1	13.4	54.5		45.5	54.5	100.0	2.22

<표3-1-9> 이용정도 - 음악(노래)

(단위 : %)									
구 분	사례수	① 거의 이용하지 않는다	② 가끔 이용 한다	③ 자주 이용 한다	④ 매우 자주 이용한다	①+②	③+④	계	평균
전 체	6,097	2.3	43.1	37.7	16.9	45.4	54.6	100.0	2.69
[진단결과별]									
일반사용자군	5,558	2.3	44.0	36.9	16.7	46.3	53.7	100.0	2.68
인터넷중독자평균	540	2.1	33.4	45.2	19.3	35.5	64.5	100.0	2.82
고위험사용자	120		21.8	46.2	32.0	21.8	78.2	100.0	3.10
잠재적위험사용자	420	2.7	36.7	44.9	15.7	39.4	60.6	100.0	2.74
[연령대 별]									
유 아 동	199	3.2	52.1	35.9	8.7	55.3	44.7	100.0	2.50
청 소 년	1,330	1.4	36.7	41.5	20.4	38.1	61.9	100.0	2.81
성 인	4,568	2.5	44.5	36.7	16.3	47.1	52.9	100.0	2.67
[연 령 별]									
만 5~9세	199	3.2	52.1	35.9	8.7	55.3	44.7	100.0	2.50
만10~14세	544	1.5	42.9	40.3	15.3	44.4	55.6	100.0	2.69
만15~19세	787	1.3	32.5	42.3	24.0	33.7	66.3	100.0	2.89
만20~24세	861	0.6	32.8	44.1	22.4	33.4	66.6	100.0	2.88
만25~29세	949	1.2	35.4	42.0	21.4	36.6	63.4	100.0	2.84
만30~34세	828	2.8	53.0	30.8	13.4	55.8	44.2	100.0	2.55
만35~39세	804	2.4	48.5	33.9	15.2	50.9	49.1	100.0	2.62
만40~44세	600	4.9	52.6	31.7	10.8	57.5	42.5	100.0	2.48
만45~49세	524	4.9	52.0	33.7	9.4	56.8	43.2	100.0	2.48
[성 별]									
남 성	3,110	2.8	44.5	36.6	16.1	47.3	52.7	100.0	2.66
여 성	2,988	1.7	41.7	38.8	17.8	43.4	56.6	100.0	2.73
[직 업]									
[일하는 사람]									
전문 / 관리직	291	6.0	57.1	28.1	8.8	63.1	36.9	100.0	2.40
사 무 직	1,308	1.9	42.0	35.1	21.0	43.9	56.1	100.0	2.75
서비스 / 판매직	1,178	3.0	46.3	37.9	12.7	49.3	50.7	100.0	2.60
농 / 임 / 어업	18	7.6	58.7	25.7	8.0	66.4	33.6	100.0	2.34
생산관련직	344	3.3	48.3	35.1	13.4	51.6	48.4	100.0	2.59
[일하지 않는 사람]									
전업 주부	611	2.9	50.1	37.2	9.7	53.0	47.0	100.0	2.54
학 생	2,303	1.3	37.5	41.0	20.3	38.7	61.3	100.0	2.80
무직 / 기타	45	5.4	45.9	29.9	18.8	51.3	48.7	100.0	2.62
[도시규모별]									
대 도 시	3,155	2.4	40.6	38.2	18.8	43.0	57.0	100.0	2.73
중소 도시	1,636	1.9	44.3	38.7	15.1	46.2	53.8	100.0	2.67
읍 / 면지역	1,307	2.6	47.5	35.1	14.8	50.1	49.9	100.0	2.62
[시 도 별]									
서 울	1,418	1.2	28.6	45.4	24.8	29.8	70.2	100.0	2.94
부 산	467	5.4	50.4	29.6	14.6	55.8	44.2	100.0	2.53
대 구	325	5.7	44.5	36.9	12.9	50.2	49.8	100.0	2.57
인 천	314		50.8	37.1	12.1	50.8	49.2	100.0	2.61
광 주	231	0.5	66.6	21.4	11.5	67.1	32.9	100.0	2.44
대 전	247	2.6	47.5	32.7	17.2	50.1	49.9	100.0	2.64
울 산	153	3.5	43.8	36.3	16.5	47.2	52.8	100.0	2.66
경 기	1,386	0.9	43.0	39.6	16.5	43.9	56.1	100.0	2.72
강 원	115	4.4	49.7	33.6	12.4	54.1	45.9	100.0	2.54
충 북	158	0.4	59.4	28.1	12.0	59.8	40.2	100.0	2.52
충 남	237	1.9	50.6	35.9	11.7	52.4	47.6	100.0	2.57
전 북	87	4.2	53.3	32.3	10.2	57.5	42.5	100.0	2.49
전 남	180	2.0	53.2	34.0	10.8	55.2	44.8	100.0	2.54
경 북	332	4.6	38.9	31.1	25.3	43.5	56.5	100.0	2.77
경 남	383	4.5	46.9	39.0	9.6	51.4	48.6	100.0	2.54
제 주	68	2.5	43.3	52.8	1.4	45.7	54.3	100.0	2.53

<표3-1-10> 이용정도 - 온라인 도박

(단위 : %)									
구 분	사례수	① 거의 이용하지 않는다	② 가끔 이용 한다	③ 자주 이용 한다	④ 매우 자주 이용한다	①+②	③+④	계	평균
전 체	728	58.4	30.6	8.3	2.8	89.0	11.0	100.0	1.55
[진단결과별]									
일반사용자군	657	58.1	31.2	8.1	2.6	89.3	10.7	100.0	1.55
인터넷중독자평균	71	60.8	24.5	9.9	4.7	85.4	14.6	100.0	1.59
고위험사용자	18	56.2	26.9	11.9	5.0	83.1	16.9	100.0	1.66
잠재적위험사용자	52	62.5	23.7	9.2	4.6	86.2	13.8	100.0	1.56
[연령대 별]									
유 아 동	5	100.0				100.0		100.0	1.00
청 소 년	140	74.4	20.6	3.1	1.9	95.0	5.0	100.0	1.32
성 인	583	54.2	33.2	9.6	3.0	87.4	12.6	100.0	1.61
[연 령 별]									
만 5~9세	5	100.0				100.0		100.0	1.00
만10~14세	49	88.6	7.6	1.0	2.7	96.2	3.8	100.0	1.18
만15~19세	90	66.7	27.7	4.3	1.4	94.3	5.7	100.0	1.40
만20~24세	91	58.3	30.1	8.8	2.7	88.5	11.5	100.0	1.56
만25~29세	85	57.2	26.9	13.2	2.6	84.2	15.8	100.0	1.61
만30~34세	116	49.0	37.6	9.6	3.8	86.6	13.4	100.0	1.68
만35~39세	106	60.5	27.6	9.4	2.5	88.1	11.9	100.0	1.54
만40~44세	89	61.4	28.2	6.0	4.4	89.7	10.3	100.0	1.53
만45~49세	96	40.2	47.3	10.4	2.0	87.5	12.5	100.0	1.74
[성 별]									
남 성	424	52.5	36.8	8.1	2.5	89.3	10.7	100.0	1.61
여 성	304	66.6	21.9	8.4	3.1	88.4	11.6	100.0	1.48
[직 업]									
[일하는 사람]									
전문 / 관리직	63	60.0	34.3	5.7		94.3	5.7	100.0	1.46
사 무 직	145	48.5	32.7	15.4	3.3	81.3	18.7	100.0	1.74
서비스 / 판매직	156	56.7	33.3	3.9	6.1	90.0	10.0	100.0	1.59
농 / 임 / 어업	4	68.7	31.3			100.0		100.0	1.31
생산관련직	73	37.0	46.8	12.5	3.7	83.8	16.2	100.0	1.83
[일하지 않는 사람]									
전업 주부	53	68.2	17.8	14.0		86.0	14.0	100.0	1.46
학 생	230	69.7	24.3	4.5	1.4	94.0	6.0	100.0	1.38
무직 / 기타	5	53.7	21.3	25.0		75.0	25.0	100.0	1.71
[도시규모별]									
대 도 시	376	61.8	25.6	8.7	3.9	87.4	12.6	100.0	1.55
중소 도시	176	50.5	42.3	6.8	0.4	92.8	7.2	100.0	1.57
읍 / 면지역	176	59.0	29.5	8.8	2.8	88.4	11.6	100.0	1.55
[시 도 별]									
서 울	69	34.4	18.9	34.6	12.1	53.3	46.7	100.0	2.24
부 산	128	81.5	17.0	0.8	0.7	98.5	1.5	100.0	1.21
대 구	104	72.4	24.5	2.4	0.6	97.0	3.0	100.0	1.31
인 천	11	9.0	75.1	8.0	8.0	84.1	15.9	100.0	2.15
광 주	28	39.3	44.2	7.2	9.3	83.5	16.5	100.0	1.87
대 전	7		60.7	29.8	9.5	60.7	39.3	100.0	2.49
울 산	29	58.9	37.2	1.8	2.1	96.1	3.9	100.0	1.47
경 기	92	17.3	67.0	12.8	2.9	84.3	15.7	100.0	2.01
강 원	32	58.7	37.4	3.9		96.1	3.9	100.0	1.45
충 북	8	7.0	75.4	17.6		82.4	17.6	100.0	2.11
충 남	8	39.1	52.3	8.6		91.4	8.6	100.0	1.69
전 북	13	57.1	28.1	9.6	5.2	85.2	14.8	100.0	1.63
전 남	13	43.9	46.2	10.0		90.0	10.0	100.0	1.66
경 북	105	77.8	16.1	4.7	1.4	93.9	6.1	100.0	1.30
경 남	79	74.3	19.8	5.0	0.9	94.1	5.9	100.0	1.33
제 주	1	26.1	20.8	53.1		46.9	53.1	100.0	2.27

<표3-1-11> 이용정도 - 이메일

(단위 : %)									
구 분	사례수	① 거의 이용하지 않는다	② 가끔 이용 한다	③ 자주 이용 한다	④ 매우 자주 이용한다	①+②	③+④	계	평균
전 체	5,712	4.3	44.1	39.0	12.7	48.4	51.6	100.0	2.60
[진단결과별]									
일반사용자군	5,259	4.2	44.2	39.0	12.6	48.4	51.6	100.0	2.60
인터넷중독자평균	453	5.4	43.3	38.5	12.8	48.7	51.3	100.0	2.59
고위험사용자	88	13.0	29.8	38.7	18.5	42.8	57.2	100.0	2.63
잠재적위험사용자	365	3.5	46.6	38.5	11.4	50.1	49.9	100.0	2.58
[연령대 별]									
유 아 동	67	8.6	46.4	35.2	9.8	55.0	45.0	100.0	2.46
청 소 년	902	7.4	46.8	34.9	10.9	54.1	45.9	100.0	2.49
성 인	4,743	3.6	43.6	39.8	13.0	47.2	52.8	100.0	2.62
[연 령 별]									
만 5~9세	67	8.6	46.4	35.2	9.8	55.0	45.0	100.0	2.46
만10~14세	331	10.3	44.2	32.9	12.6	54.5	45.5	100.0	2.48
만15~19세	571	5.7	48.3	36.1	10.0	53.9	46.1	100.0	2.50
만20~24세	740	3.5	45.6	40.3	10.5	49.1	50.9	100.0	2.58
만25~29세	820	2.6	40.3	44.5	12.6	42.9	57.1	100.0	2.67
만30~34세	860	3.8	46.4	37.5	12.4	50.1	49.9	100.0	2.58
만35~39세	847	2.7	44.6	39.1	13.6	47.3	52.7	100.0	2.64
만40~44세	783	5.1	43.6	37.4	13.8	48.7	51.3	100.0	2.60
만45~49세	693	4.1	40.6	40.0	15.3	44.7	55.3	100.0	2.66
[성 별]									
남 성	3,096	4.1	43.5	39.3	13.2	47.6	52.4	100.0	2.62
여 성	2,616	4.5	44.9	38.6	12.1	49.4	50.6	100.0	2.58
[직 업]									
[일하는 사람]									
전문 / 관리직	343	4.6	41.7	34.5	19.1	46.3	53.7	100.0	2.68
사 무 직	1,544	1.3	35.2	46.2	17.4	36.5	63.5	100.0	2.80
서비스 / 판매직	1,196	4.0	49.5	35.5	10.9	53.5	46.5	100.0	2.53
농 / 임 / 어업	33	8.2	40.1	32.9	18.7	48.4	51.6	100.0	2.62
생산관련직	351	7.0	52.8	33.9	6.3	59.8	40.2	100.0	2.39
[일하지 않는 사람]									
전업 주부	575	6.3	49.8	35.3	8.6	56.1	43.9	100.0	2.46
학 생	1,627	5.6	45.5	38.2	10.7	51.1	48.9	100.0	2.54
무직 / 기타	43	12.6	37.6	35.6	14.2	50.2	49.8	100.0	2.51
[도시규모별]									
대 도 시	2,954	4.2	43.2	39.7	13.0	47.3	52.7	100.0	2.62
중소 도시	1,433	4.1	45.7	39.8	10.4	49.8	50.2	100.0	2.56
읍 / 면지역	1,325	4.7	44.6	36.4	14.3	49.2	50.8	100.0	2.60
[시 도 별]									
서 울	1,300	2.6	33.0	51.5	12.9	35.6	64.4	100.0	2.75
부 산	377	10.9	55.1	23.7	10.3	66.0	34.0	100.0	2.33
대 구	303	9.4	46.2	31.9	12.5	55.6	44.4	100.0	2.47
인 천	350	0.7	37.6	37.6	24.2	38.2	61.8	100.0	2.85
광 주	233	1.9	63.8	26.0	8.3	65.7	34.3	100.0	2.41
대 전	252	1.2	60.1	29.3	9.5	61.3	38.7	100.0	2.47
울 산	136	6.7	48.4	35.2	9.7	55.1	44.9	100.0	2.48
경 기	1,192	2.8	46.1	41.0	10.2	48.8	51.2	100.0	2.59
강 원	137	5.8	32.3	44.2	17.7	38.1	61.9	100.0	2.74
충 북	156	1.3	58.2	37.0	3.6	59.5	40.5	100.0	2.43
충 남	262	1.6	47.0	33.2	18.2	48.6	51.4	100.0	2.68
전 북	119	1.9	37.0	43.1	18.0	38.9	61.1	100.0	2.77
전 남	188	4.0	54.9	29.7	11.3	58.9	41.1	100.0	2.48
경 북	300	10.7	31.2	35.5	22.6	41.8	58.2	100.0	2.70
경 남	358	5.9	50.2	36.4	7.5	56.1	43.9	100.0	2.45
제 주	49	22.3	36.8	36.8	4.1	59.1	40.9	100.0	2.23

<표3-1-12> 이용정도 - 채팅, 메신저

(단위 : %)									
구 분	사례수	① 거의 이용하지 않는다	② 가끔 이용 한다	③ 자주 이용 한다	④ 매우 자주 이용한다	①+②	③+④	계	평균
전 체	5,739	4.6	43.2	35.3	17.0	47.7	52.3	100.0	2.65
[진단결과별]									
일반사용자군	5,213	4.6	43.7	34.9	16.8	48.3	51.7	100.0	2.64
인터넷중독자평균	526	4.4	37.6	38.8	19.2	42.0	58.0	100.0	2.73
고위험사용자	127	4.3	27.7	40.8	27.2	32.0	68.0	100.0	2.91
잠재적위험사용자	398	4.4	40.8	38.1	16.7	45.2	54.8	100.0	2.67
[연령대 별]									
유 아 동	171	1.1	28.3	51.4	19.2	29.4	70.6	100.0	2.89
청 소 년	1,359	2.0	36.7	40.4	21.0	38.7	61.3	100.0	2.80
성 인	4,209	5.5	45.8	33.0	15.6	51.4	48.6	100.0	2.59
[연 령 별]									
만 5~9세	171	1.1	28.3	51.4	19.2	29.4	70.6	100.0	2.89
만10~14세	559	3.3	34.7	43.3	18.7	38.0	62.0	100.0	2.77
만15~19세	800	1.1	38.0	38.3	22.6	39.1	60.9	100.0	2.82
만20~24세	857	1.7	38.6	37.1	22.6	40.3	59.7	100.0	2.81
만25~29세	918	3.2	42.4	37.1	17.3	45.6	54.4	100.0	2.69
만30~34세	812	4.7	49.2	33.0	13.1	53.9	46.1	100.0	2.55
만35~39세	714	6.9	49.8	30.4	13.0	56.7	43.3	100.0	2.49
만40~44세	515	13.0	47.8	26.1	13.1	60.8	39.2	100.0	2.39
만45~49세	394	9.1	52.9	28.1	9.9	62.0	38.0	100.0	2.39
[성 별]									
남 성	3,114	4.5	43.5	34.9	17.1	48.0	52.0	100.0	2.65
여 성	2,625	4.6	42.8	35.7	16.9	47.4	52.6	100.0	2.65
[직 업]									
[일하는 사람]									
전문 / 관리직	275	9.2	58.0	20.1	12.7	67.2	32.8	100.0	2.36
사 무 직	1,338	4.5	42.6	36.4	16.6	47.1	52.9	100.0	2.65
서비스 / 판매직	998	6.5	49.4	29.9	14.1	55.9	44.1	100.0	2.52
농 / 임 / 어업	24	14.6	47.7	24.3	13.4	62.3	37.7	100.0	2.37
생산관련직	308	7.6	50.3	30.9	11.3	57.9	42.1	100.0	2.46
[일하지 않는 사람]									
전업 주부	452	9.2	50.1	31.4	9.3	59.3	40.7	100.0	2.41
학 생	2,300	1.8	36.7	40.1	21.5	38.5	61.5	100.0	2.81
무직 / 기타	44	7.7	37.1	43.3	11.8	44.8	55.2	100.0	2.59
[도시규모별]									
대 도 시	2,707	5.1	44.3	35.3	15.3	49.4	50.6	100.0	2.61
중소 도시	1,630	3.5	42.3	37.7	16.5	45.8	54.2	100.0	2.67
읍 / 면지역	1,402	4.8	42.0	32.5	20.8	46.7	53.3	100.0	2.69
[시 도 별]									
서 울	1,211	3.7	33.4	46.4	16.5	37.1	62.9	100.0	2.76
부 산	387	13.4	52.6	21.7	12.3	66.0	34.0	100.0	2.33
대 구	306	8.7	47.6	29.7	14.0	56.3	43.7	100.0	2.49
인 천	280		46.7	31.0	22.3	46.7	53.3	100.0	2.76
광 주	207	3.8	60.4	27.4	8.5	64.1	35.9	100.0	2.41
대 전	175	1.2	66.9	19.7	12.2	68.1	31.9	100.0	2.43
울 산	141	4.0	51.3	28.1	16.5	55.3	44.7	100.0	2.57
경 기	1,440	2.2	39.4	42.0	16.3	41.7	58.3	100.0	2.72
강 원	117	8.3	44.6	33.2	14.0	52.9	47.1	100.0	2.53
충 북	189	0.4	49.1	33.2	17.4	49.4	50.6	100.0	2.68
충 남	255	2.8	41.4	29.1	26.7	44.3	55.7	100.0	2.80
전 북	115	3.5	44.0	34.5	18.0	47.5	52.5	100.0	2.67
전 남	192	2.4	56.3	33.8	7.4	58.8	41.2	100.0	2.46
경 북	328	9.7	34.1	23.8	32.5	43.8	56.2	100.0	2.79
경 남	375	8.6	47.1	26.8	17.5	55.7	44.3	100.0	2.53
제 주	20	5.0	59.1	29.0	6.9	64.1	35.9	100.0	2.38

<표3-1-13> 이용정도 - 게시물,댓글 작성

(단위 : %)									
구 분	사례수	① 거의 이용하지 않는다	② 가끔 이용 한다	③ 자주 이용 한다	④ 매우 자주 이용한다	①+②	③+④	계	평균
전 체	2,331	13.6	49.8	29.4	7.2	63.4	36.6	100.0	2.30
[진단결과별]									
일반사용자군	2,089	14.3	50.2	28.7	6.8	64.5	35.5	100.0	2.28
인터넷중독자평균	242	7.5	46.1	35.7	10.7	53.6	46.4	100.0	2.50
고위험사용자	74	3.9	42.3	36.6	17.1	46.3	53.7	100.0	2.67
잠재적위험사용자	168	9.1	47.8	35.3	7.9	56.8	43.2	100.0	2.42
[연령대 별]									
유 아 동	49	6.6	41.5	38.5	13.4	48.1	51.9	100.0	2.59
청 소 년	561	11.6	42.6	33.3	12.5	54.2	45.8	100.0	2.47
성 인	1,720	14.4	52.3	27.9	5.3	66.8	33.2	100.0	2.24
[연 령 별]									
만 5~9세	49	6.6	41.5	38.5	13.4	48.1	51.9	100.0	2.59
만10~14세	222	13.9	37.6	35.7	12.8	51.5	48.5	100.0	2.47
만15~19세	340	10.2	45.9	31.7	12.3	56.0	44.0	100.0	2.46
만20~24세	398	5.8	57.6	29.9	6.7	63.4	36.6	100.0	2.37
만25~29세	384	10.7	51.1	32.9	5.4	61.7	38.3	100.0	2.33
만30~34세	340	18.1	50.2	28.7	2.9	68.4	31.6	100.0	2.16
만35~39세	297	13.3	61.6	19.0	6.2	74.9	25.1	100.0	2.18
만40~44세	154	34.3	37.0	24.3	4.4	71.4	28.6	100.0	1.99
만45~49세	147	20.6	43.7	29.3	6.4	64.3	35.7	100.0	2.22
[성 별]									
남 성	1,244	13.1	50.8	30.0	6.2	63.9	36.1	100.0	2.29
여 성	1,087	14.2	48.6	28.8	8.4	62.8	37.2	100.0	2.31
[직 업]									
[일하는 사람]									
전문 / 관리직	121	22.7	50.1	22.7	4.5	72.8	27.2	100.0	2.09
사 무 직	567	14.7	46.3	33.2	5.8	61.0	39.0	100.0	2.30
서비스 / 판매직	390	15.9	57.5	21.3	5.3	73.4	26.6	100.0	2.16
농 / 임 / 어업	9	22.9	77.1			100.0		100.0	1.77
생산관련직	104	16.9	58.0	23.9	1.1	75.0	25.0	100.0	2.09
[일하지 않는 사람]									
전업 주부	160	24.1	48.2	24.5	3.1	72.3	27.7	100.0	2.07
학 생	969	8.7	47.9	32.9	10.6	56.5	43.5	100.0	2.45
무직 / 기타	12	16.2	43.4	40.4		59.6	40.4	100.0	2.24
[도시규모별]									
대 도 시	1,146	16.5	49.9	26.8	6.8	66.4	33.6	100.0	2.24
중소 도시	636	9.3	45.9	36.6	8.3	55.2	44.8	100.0	2.44
읍 / 면지역	549	12.5	54.0	26.7	6.8	66.5	33.5	100.0	2.28
[시 도 별]									
서 울	488	13.5	52.2	30.8	3.6	65.6	34.4	100.0	2.24
부 산	205	25.8	41.8	20.8	11.5	67.6	32.4	100.0	2.18
대 구	194	22.6	43.1	23.2	11.1	65.7	34.3	100.0	2.23
인 천	72	8.5	55.7	34.8	0.9	64.3	35.7	100.0	2.28
광 주	92	12.1	57.9	21.0	9.0	70.0	30.0	100.0	2.27
대 전	41	8.7	62.2	20.0	9.2	70.8	29.2	100.0	2.30
울 산	55	10.7	54.2	30.1	5.0	65.0	35.0	100.0	2.29
경 기	489	4.4	46.1	41.5	8.0	50.5	49.5	100.0	2.53
강 원	66	16.2	43.8	29.1	10.9	60.0	40.0	100.0	2.35
충 북	62	1.7	81.3	13.0	4.0	83.0	17.0	100.0	2.19
충 남	49	49.5	36.3	12.9	1.3	85.9	14.1	100.0	1.66
전 북	41	6.1	49.1	36.7	8.1	55.2	44.8	100.0	2.47
전 남	90	5.1	49.7	35.8	9.4	54.8	45.2	100.0	2.49
경 북	209	16.0	51.9	24.0	8.1	67.9	32.1	100.0	2.24
경 남	165	16.6	50.7	25.9	6.9	67.3	32.7	100.0	2.23
제 주	13	18.5	58.3	18.4	4.8	76.8	23.2	100.0	2.09

<표3-1-14> 이용정도 - 미니홈피

(단위 : %)									
구 분	사례수	① 거의 이용하지 않는다	② 가끔 이용 한다	③ 자주 이용 한다	④ 매우 자주 이용한다	①+②	③+④	계	평균
전 체	3,345	8.3	44.4	37.2	10.1	52.7	47.3	100.0	2.49
[진단결과별]									
일반사용자군	2,999	8.5	44.3	37.7	9.5	52.8	47.2	100.0	2.48
인터넷중독자평균	347	6.2	45.6	33.1	15.0	51.9	48.1	100.0	2.57
고위험사용자	82	5.4	35.8	37.6	21.3	41.2	58.8	100.0	2.75
잠재적위험사용자	265	6.5	48.7	31.7	13.1	55.2	44.8	100.0	2.51
[연령대 별]									
유 아 동	58	5.2	41.9	43.7	9.2	47.1	52.9	100.0	2.57
청 소 년	858	5.7	38.1	40.0	16.2	43.8	56.2	100.0	2.67
성 인	2,429	9.3	46.7	36.1	7.9	56.0	44.0	100.0	2.43
[연 령 별]									
만 5~9세	58	5.2	41.9	43.7	9.2	47.1	52.9	100.0	2.57
만10~14세	336	7.0	37.7	38.0	17.4	44.6	55.4	100.0	2.66
만15~19세	522	4.9	38.4	41.3	15.4	43.3	56.7	100.0	2.67
만20~24세	561	3.6	43.7	41.4	11.3	47.3	52.7	100.0	2.60
만25~29세	598	7.8	48.7	35.0	8.5	56.5	43.5	100.0	2.44
만30~34세	460	7.7	51.7	34.9	5.7	59.4	40.6	100.0	2.38
만35~39세	375	11.5	49.7	34.0	4.8	61.2	38.8	100.0	2.32
만40~44세	240	17.6	36.3	37.9	8.2	53.8	46.2	100.0	2.37
만45~49세	196	19.1	45.0	28.5	7.5	64.1	35.9	100.0	2.24
[성 별]									
남 성	1,621	8.7	46.3	36.3	8.6	55.0	45.0	100.0	2.45
여 성	1,725	7.9	42.6	38.0	11.4	50.6	49.4	100.0	2.53
[직 업]									
[일하는 사람]									
전문 / 관리직	136	24.9	43.1	25.4	6.5	68.0	32.0	100.0	2.14
사 무 직	782	7.4	47.5	36.4	8.7	54.9	45.1	100.0	2.46
서비스 / 판매직	543	11.2	47.5	34.1	7.2	58.7	41.3	100.0	2.46
농 / 임 / 어업	10	13.3	63.4	17.2	6.1	76.7	23.3	100.0	2.16
생산관련직	129	12.3	51.5	35.5	0.7	63.8	36.2	100.0	2.25
[일하지 않는 사람]									
전업 주부	300	11.8	44.4	38.8	5.0	56.2	43.8	100.0	2.37
학 생	1,432	4.9	40.7	40.1	14.3	45.6	54.4	100.0	2.64
무직 / 기타	13	7.2	79.4	13.3		86.7	13.3	100.0	2.06
[도시규모별]									
대 도 시	1,799	8.9	41.1	39.7	10.3	50.0	50.0	100.0	2.51
중소 도시	893	6.1	49.1	36.3	8.5	55.2	44.8	100.0	2.47
읍 / 면지역	654	9.4	47.3	31.7	11.7	56.7	43.3	100.0	2.46
[시 도 별]									
서 울	851	3.4	38.8	48.4	9.4	42.2	57.8	100.0	2.64
부 산	277	19.7	38.5	29.8	12.1	58.1	41.9	100.0	2.34
대 구	192	25.4	42.5	21.0	11.1	68.0	32.0	100.0	2.18
인 천	200	0.9	43.1	46.2	9.7	44.1	55.9	100.0	2.65
광 주	104	10.6	46.1	24.8	18.4	56.8	43.2	100.0	2.51
대 전	86	9.8	62.4	21.5	6.3	72.2	27.8	100.0	2.24
울 산	87	8.9	37.4	45.7	8.0	46.3	53.7	100.0	2.53
경 기	753	3.0	53.8	34.7	8.5	56.8	43.2	100.0	2.49
강 원	65	20.4	46.4	28.8	4.4	66.7	33.3	100.0	2.17
충 북	41	1.4	50.0	38.9	9.7	51.4	48.6	100.0	2.57
충 남	145	8.5	42.2	34.7	14.6	50.7	49.3	100.0	2.55
전 북	30	7.9	47.7	37.8	6.7	55.6	44.4	100.0	2.43
전 남	92	3.0	42.2	38.1	16.7	45.3	54.7	100.0	2.68
경 북	214	16.4	40.3	30.2	13.1	56.8	43.2	100.0	2.40
경 남	195	13.6	43.1	36.1	7.2	56.7	43.3	100.0	2.37
제 주	14		53.6	41.8	4.6	53.6	46.4	100.0	2.51

<표3-1-15> 이용정도 - 블로그

(단위 : %)									
구 분	사례수	① 거의 이용하지 않는다	② 가끔 이용 한다	③ 자주 이용 한다	④ 매우 자주 이용한다	①+②	③+④	계	평균
전 체	2,337	13.7	42.5	36.1	7.7	56.2	43.8	100.0	2.38
[진단결과별]									
일반사용자군	2,107	14.1	42.9	35.4	7.6	57.0	43.0	100.0	2.36
인터넷중독자평균	231	10.4	38.4	42.2	9.0	48.8	51.2	100.0	2.50
고위험사용자	50	8.9	44.2	33.2	13.8	53.1	46.9	100.0	2.52
잠재적위험사용자	181	10.8	36.8	44.7	7.7	47.7	52.3	100.0	2.49
[연령대 별]									
유 아 동	36	9.0	36.5	38.7	15.8	45.4	54.6	100.0	2.61
청 소 년	484	15.2	40.0	34.4	10.4	55.2	44.8	100.0	2.40
성 인	1,817	13.4	43.3	36.5	6.8	56.7	43.3	100.0	2.37
[연 령 별]									
만 5~9세	36	9.0	36.5	38.7	15.8	45.4	54.6	100.0	2.61
만10~14세	189	15.2	38.8	33.8	12.2	54.0	46.0	100.0	2.43
만15~19세	294	15.1	40.8	34.7	9.3	56.0	44.0	100.0	2.38
만20~24세	382	8.0	45.5	37.2	9.4	53.4	46.6	100.0	2.48
만25~29세	421	11.6	39.2	43.2	5.9	50.9	49.1	100.0	2.43
만30~34세	310	10.7	47.8	34.6	6.9	58.5	41.5	100.0	2.38
만35~39세	353	14.7	47.7	33.8	3.8	62.4	37.6	100.0	2.27
만40~44세	190	23.2	37.3	32.7	6.8	60.5	39.5	100.0	2.23
만45~49세	162	22.2	37.1	31.0	9.8	59.2	40.8	100.0	2.28
[성 별]									
남 성	1,224	13.2	45.2	34.2	7.5	58.3	41.7	100.0	2.36
여 성	1,113	14.3	39.5	38.2	8.0	53.8	46.2	100.0	2.40
[직 업]									
[일하는 사람]									
전문 / 관리직	126	25.2	41.1	25.5	8.1	66.4	33.6	100.0	2.17
사 무 직	585	11.4	42.6	37.8	8.2	54.0	46.0	100.0	2.43
서비스 / 판매직	408	15.8	41.6	38.3	4.4	57.4	42.6	100.0	2.31
농 / 임 / 어업	11	6.3	83.7	10.0		90.0	10.0	100.0	2.04
생산관련직	111	22.2	44.4	30.0	3.4	66.6	33.4	100.0	2.15
[일하지 않는 사람]									
전업 주부	202	12.0	45.4	38.6	4.1	57.3	42.7	100.0	2.35
학 생	882	11.9	41.8	35.7	10.5	53.7	46.3	100.0	2.45
무직 / 기타	13	23.9	30.8	45.3		54.7	45.3	100.0	2.21
[도시규모별]									
대 도 시	1,206	16.1	40.7	36.0	7.1	56.8	43.2	100.0	2.34
중소 도시	664	8.5	44.7	39.2	7.6	53.2	46.8	100.0	2.46
읍 / 면지역	467	15.0	43.8	31.8	9.4	58.8	41.2	100.0	2.36
[시 도 별]									
서 울	555	8.3	36.1	47.0	8.5	44.5	55.5	100.0	2.56
부 산	215	29.0	39.2	26.1	5.7	68.2	31.8	100.0	2.09
대 구	154	37.3	39.9	16.9	5.9	77.2	22.8	100.0	1.91
인 천	145	1.6	61.9	33.7	2.8	63.5	36.5	100.0	2.38
광 주	57	21.3	42.1	24.6	12.0	63.4	36.6	100.0	2.27
대 전	24	5.2	53.2	27.6	14.1	58.4	41.6	100.0	2.50
울 산	56	22.4	32.9	38.7	6.0	55.3	44.7	100.0	2.28
경 기	553	2.9	43.1	45.7	8.3	46.0	54.0	100.0	2.59
강 원	53	20.5	42.7	29.7	7.0	63.2	36.8	100.0	2.23
충 북	37	3.4	65.7	27.3	3.6	69.1	30.9	100.0	2.31
충 남	30	50.7	35.7	11.5	2.1	86.4	13.6	100.0	1.65
전 북	46	11.1	41.5	31.7	15.7	52.6	47.4	100.0	2.52
전 남	46	4.9	53.7	34.9	6.5	58.6	41.4	100.0	2.43
경 북	214	19.1	44.6	26.3	10.0	63.7	36.3	100.0	2.27
경 남	144	23.7	42.9	26.2	7.3	66.5	33.5	100.0	2.17
제 주	9	8.1	57.7	22.3	11.8	65.8	34.2	100.0	2.38

<표3-1-16> 이용정도 - SNS

(단위 : %)									
구 분	사례수	① 거의 이용하지 않는다	② 가끔 이용 한다	③ 자주 이용 한다	④ 매우 자주 이용한다	①+②	③+④	계	평균
전 체	1,783	11.4	45.6	29.2	13.9	56.9	43.1	100.0	2.46
[진단결과별]									
일반사용자군	1,559	11.7	46.1	29.6	12.7	57.8	42.2	100.0	2.43
인터넷중독자평균	224	9.0	41.8	26.6	22.6	50.8	49.2	100.0	2.63
고위험사용자	46	12.3	31.3	36.9	19.5	43.6	56.4	100.0	2.64
잠재적위험사용자	178	8.2	44.5	23.9	23.4	52.7	47.3	100.0	2.63
[연령대 별]									
유 아 동	11	44.6	26.6	28.7		71.3	28.7	100.0	1.84
청 소 년	229	15.0	44.8	29.6	10.6	59.8	40.2	100.0	2.36
성 인	1,543	10.6	45.8	29.1	14.5	56.4	43.6	100.0	2.48
[연 령 별]									
만 5~9세	11	44.6	26.6	28.7		71.3	28.7	100.0	1.84
만10~14세	52	18.8	39.7	32.7	8.8	58.5	41.5	100.0	2.32
만15~19세	177	13.9	46.3	28.7	11.1	60.2	39.8	100.0	2.37
만20~24세	406	7.8	46.8	29.1	16.3	54.6	45.4	100.0	2.54
만25~29세	423	7.2	42.9	35.1	14.8	50.2	49.8	100.0	2.57
만30~34세	316	10.6	51.2	24.5	13.7	61.8	38.2	100.0	2.41
만35~39세	195	20.1	39.6	26.9	13.4	59.7	40.3	100.0	2.34
만40~44세	128	15.3	52.6	21.3	10.8	67.9	32.1	100.0	2.28
만45~49세	74	11.4	38.3	34.2	16.1	49.6	50.4	100.0	2.55
[성 별]									
남 성	993	11.1	45.3	29.1	14.4	56.5	43.5	100.0	2.47
여 성	790	11.6	45.9	29.2	13.3	57.5	42.5	100.0	2.44
[직 업]									
[일하는 사람]									
전문 / 관리직	97	18.0	46.9	19.8	15.3	64.9	35.1	100.0	2.32
사 무 직	560	7.4	43.5	33.5	15.6	50.9	49.1	100.0	2.57
서비스 / 판매직	357	13.1	51.7	29.5	5.6	64.8	35.2	100.0	2.28
농 / 임 / 어업	2	34.7	65.3			100.0		100.0	1.65
생산관련직	70	21.2	43.1	25.1	10.6	64.2	35.8	100.0	2.25
[일하지 않는 사람]									
전업 주부	73	18.2	49.1	20.0	12.7	67.3	32.7	100.0	2.27
학 생	617	11.0	43.2	28.0	17.7	54.2	45.8	100.0	2.53
무직 / 기타	9	5.8	58.6	35.7		64.3	35.7	100.0	2.30
[도시규모별]									
대 도 시	896	13.6	39.5	29.8	17.0	53.2	46.8	100.0	2.50
중소 도시	488	6.8	51.0	28.1	14.0	57.8	42.2	100.0	2.49
읍 / 면지역	399	11.8	52.4	29.1	6.7	64.2	35.8	100.0	2.31
[시 도 별]									
서 울	412	5.1	34.4	34.7	25.8	39.6	60.4	100.0	2.81
부 산	114	39.5	35.9	19.5	5.1	75.4	24.6	100.0	1.90
대 구	130	31.3	40.3	17.2	11.2	71.6	28.4	100.0	2.08
인 천	108	1.7	46.1	44.8	7.4	47.8	52.2	100.0	2.58
광 주	62	8.3	59.8	22.3	9.6	68.1	31.9	100.0	2.33
대 전	37	7.3	45.7	21.9	25.2	52.9	47.1	100.0	2.65
울 산	32	16.4	46.9	27.5	9.2	63.3	36.7	100.0	2.30
경 기	451	1.3	51.8	32.3	14.6	53.0	47.0	100.0	2.60
강 원	24	28.7	40.6	19.1	11.6	69.3	30.7	100.0	2.14
충 북	54	2.4	63.4	22.6	11.6	65.8	34.2	100.0	2.43
충 남	60	21.9	69.1	7.7	1.3	91.0	9.0	100.0	1.88
전 북	23	10.8	54.7	25.9	8.6	65.5	34.5	100.0	2.32
전 남	52	2.9	44.4	36.2	16.5	47.3	52.7	100.0	2.66
경 북	140	22.1	52.9	22.6	2.3	75.0	25.0	100.0	2.05
경 남	79	23.0	35.0	35.7	6.4	57.9	42.1	100.0	2.25
제 주	4		47.0	37.9	15.1	47.0	53.0	100.0	2.68

<표3-1-17> 이용정도 - 커뮤니티

(단위 : %)									
구 분	사례수	① 거의 이용하지 않는다	② 가끔 이용 한다	③ 자주 이용 한다	④ 매우 자주 이용한다	①+②	③+④	계	평균
전 체	2,573	9.4	51.6	32.3	6.7	61.0	39.0	100.0	2.36
[진단결과별]									
일반사용자군	2,323	9.3	52.0	32.0	6.7	61.3	38.7	100.0	2.36
인터넷중독자평균	250	10.2	48.3	35.4	6.1	58.5	41.5	100.0	2.38
고위험사용자	64	6.5	45.4	40.1	8.0	51.9	48.1	100.0	2.50
잠재적위험사용자	186	11.4	49.3	33.8	5.5	60.7	39.3	100.0	2.33
[연령대 별]									
유 아 동	29	28.7	33.0	32.7	5.6	61.7	38.3	100.0	2.15
청 소 년	407	13.7	45.7	31.4	9.2	59.4	40.6	100.0	2.36
성 인	2,137	8.3	53.0	32.4	6.2	61.3	38.7	100.0	2.37
[연 령 별]									
만 5~9세	29	28.7	33.0	32.7	5.6	61.7	38.3	100.0	2.15
만10~14세	144	14.3	41.5	32.7	11.6	55.8	44.2	100.0	2.42
만15~19세	264	13.4	48.0	30.7	7.9	61.4	38.6	100.0	2.33
만20~24세	436	4.4	56.3	32.6	6.7	60.7	39.3	100.0	2.42
만25~29세	435	5.8	57.2	33.7	3.3	63.0	37.0	100.0	2.35
만30~34세	379	6.9	60.1	30.0	3.1	66.9	33.1	100.0	2.29
만35~39세	373	13.2	46.3	31.4	9.1	59.5	40.5	100.0	2.36
만40~44세	271	11.9	45.3	35.3	7.5	57.2	42.8	100.0	2.38
만45~49세	243	10.8	47.5	32.3	9.4	58.4	41.6	100.0	2.40
[성 별]									
남 성	1,352	9.4	52.8	31.2	6.6	62.2	37.8	100.0	2.35
여 성	1,222	9.4	50.4	33.5	6.8	59.8	40.2	100.0	2.38
[직 업]									
[일하는 사람]									
전문 / 관리직	152	17.2	48.0	30.0	4.8	65.1	34.9	100.0	2.22
사 무 직	744	6.1	51.3	36.3	6.4	57.3	42.7	100.0	2.43
서비스 / 판매직	470	9.8	59.3	26.1	4.9	69.1	30.9	100.0	2.26
농 / 임 / 어업	11	19.9	58.3	15.5	6.3	78.2	21.8	100.0	2.08
생산관련직	130	17.0	46.8	28.1	8.1	63.8	36.2	100.0	2.27
[일하지 않는 사람]									
전업 주부	216	8.8	48.7	33.9	8.6	57.5	42.5	100.0	2.42
학 생	834	9.6	49.3	33.3	7.7	58.9	41.1	100.0	2.39
무직 / 기타	18	8.7	71.2	20.1		79.9	20.1	100.0	2.11
[도시규모별]									
대 도 시	1,316	9.9	48.4	35.3	6.5	58.2	41.8	100.0	2.38
중소 도시	722	8.0	53.1	32.2	6.8	61.0	39.0	100.0	2.38
읍 / 면지역	536	10.2	57.7	25.2	6.9	67.9	32.1	100.0	2.29
[시 도 별]									
서 울	622	2.9	44.5	47.0	5.5	47.5	52.5	100.0	2.55
부 산	204	23.8	41.2	26.6	8.5	65.0	35.0	100.0	2.20
대 구	175	24.0	46.6	20.7	8.7	70.7	29.3	100.0	2.14
인 천	144		70.4	25.5	4.1	70.4	29.6	100.0	2.34
광 주	76	10.9	56.7	22.5	9.9	67.6	32.4	100.0	2.31
대 전	19	12.6	73.1	11.5	2.9	85.6	14.4	100.0	2.05
울 산	76	13.7	46.8	32.9	6.6	60.4	39.6	100.0	2.32
경 기	605	2.8	58.0	32.8	6.4	60.8	39.2	100.0	2.43
강 원	62	19.7	43.0	31.0	6.3	62.7	37.3	100.0	2.24
충 북	20	3.5	52.9	31.6	12.0	56.4	43.6	100.0	2.52
충 남	19	30.0	55.3	14.7		85.3	14.7	100.0	1.85
전 북	61	9.7	47.0	31.7	11.7	56.6	43.4	100.0	2.45
전 남	95	2.9	49.8	37.2	10.0	52.8	47.2	100.0	2.54
경 북	182	21.7	52.3	18.5	7.5	74.0	26.0	100.0	2.12
경 남	189	14.7	59.3	20.3	5.8	74.0	26.0	100.0	2.17
제 주	24	3.9	40.6	55.4		44.6	55.4	100.0	2.51

<표3-1-18> 이용정도 - 교육/학습

(단위 : %)									
구 분	사례수	① 거의 이용하지 않는다	② 가끔 이용 한다	③ 자주 이용 한다	④ 매우 자주 이용한다	①+②	③+④	계	평균
전 체	2,904	5.5	42.8	35.7	16.0	48.3	51.7	100.0	2.62
[진단결과별]									
일반사용자군	2,627	5.4	43.3	35.1	16.2	48.7	51.3	100.0	2.62
인터넷중독자평균	277	6.2	38.2	41.3	14.3	44.4	55.6	100.0	2.64
고위험사용자	80	2.8	28.6	57.8	10.8	31.4	68.6	100.0	2.77
잠재적위험사용자	197	7.5	42.1	34.6	15.8	49.6	50.4	100.0	2.59
[연령대 별]									
유 아 동	427	0.1	29.4	51.0	19.4	29.6	70.4	100.0	2.90
청 소 년	1,022	4.6	36.4	37.4	21.6	41.0	59.0	100.0	2.76
성 인	1,455	7.6	51.2	30.1	11.0	58.9	41.1	100.0	2.45
[연 령 별]									
만 5~9세	427	0.1	29.4	51.0	19.4	29.6	70.4	100.0	2.90
만10~14세	502	3.2	34.1	41.5	21.1	37.3	62.7	100.0	2.81
만15~19세	520	5.9	38.7	33.4	22.0	44.6	55.4	100.0	2.71
만20~24세	366	4.3	46.9	34.1	14.6	51.2	48.8	100.0	2.59
만25~29세	261	7.7	54.1	29.7	8.6	61.7	38.3	100.0	2.39
만30~34세	257	5.3	60.5	24.2	10.0	65.8	34.2	100.0	2.39
만35~39세	246	13.4	45.7	30.2	10.8	59.1	40.9	100.0	2.38
만40~44세	177	9.9	52.8	26.5	10.8	62.7	37.3	100.0	2.38
만45~49세	148	7.7	48.2	35.1	8.9	56.0	44.0	100.0	2.45
[성 별]									
남 성	1,431	6.9	43.6	34.2	15.3	50.5	49.5	100.0	2.58
여 성	1,473	4.1	42.1	37.2	16.6	46.2	53.8	100.0	2.66
[직 업]									
[일하는 사람]									
전문 / 관리직	161	12.3	41.6	30.6	15.5	53.9	46.1	100.0	2.49
사 무 직	344	4.9	59.2	27.4	8.4	64.1	35.9	100.0	2.39
서비스 / 판매직	279	10.9	55.7	26.3	7.0	66.7	33.3	100.0	2.29
농 / 임 / 어업	8	9.0	57.5	22.2	11.3	66.5	33.5	100.0	2.36
생산관련직	94	18.3	53.6	20.8	7.3	71.8	28.2	100.0	2.17
[일하지 않는 사람]									
전업 주부	156	6.1	54.2	28.4	11.3	60.2	39.8	100.0	2.45
학 생	1,852	3.4	36.2	40.7	19.7	39.6	60.4	100.0	2.77
무직 / 기타	11	12.9	68.5	18.6		81.4	18.6	100.0	2.06
[도시규모별]									
대 도 시	1,503	5.7	41.3	36.6	16.3	47.0	53.0	100.0	2.64
중소 도시	731	3.9	45.2	38.4	12.6	49.0	51.0	100.0	2.60
읍 / 면지역	669	6.6	43.7	30.8	18.9	50.3	49.7	100.0	2.62
[시 도 별]									
서 울	510	2.8	31.5	45.5	20.2	34.3	65.7	100.0	2.83
부 산	290	11.3	47.1	24.5	17.0	58.4	41.6	100.0	2.47
대 구	249	7.4	45.6	39.0	8.1	52.9	47.1	100.0	2.48
인 천	125	2.0	34.9	47.5	15.6	36.9	63.1	100.0	2.77
광 주	122	3.2	68.0	23.0	5.8	71.2	28.8	100.0	2.31
대 전	123	4.8	42.0	27.2	26.0	46.8	53.2	100.0	2.74
울 산	83	10.2	37.8	35.1	16.9	48.0	52.0	100.0	2.59
경 기	520	0.9	47.8	37.8	13.5	48.7	51.3	100.0	2.64
강 원	63	11.1	48.4	31.7	8.7	59.6	40.4	100.0	2.38
충 북	99	2.5	21.7	25.9	49.9	24.2	75.8	100.0	3.23
충 남	128	2.3	40.3	36.4	20.9	42.6	57.4	100.0	2.76
전 북	59	4.7	41.6	40.1	13.6	46.3	53.7	100.0	2.63
전 남	107	1.4	63.9	30.4	4.3	65.3	34.7	100.0	2.38
경 북	200	12.0	45.2	26.6	16.2	57.2	42.8	100.0	2.47
경 남	195	13.1	38.3	37.6	10.9	51.4	48.6	100.0	2.46
제 주	30	6.0	41.8	49.8	2.4	47.8	52.2	100.0	2.49

<표3-1-19> 이용정도 - 상품이나 서비스 구매 및 판매

(단위 : %)									
구 분	사례수	① 거의 이용하지 않는다	② 가끔 이용 한다	③ 자주 이용 한다	④ 매우 자주 이용한다	①+②	③+④	계	평균
전 체	5,544	8.3	53.2	31.0	7.5	61.5	38.5	100.0	2.38
[진단결과별]									
일반사용자군	5,161	8.5	52.8	31.3	7.4	61.2	38.8	100.0	2.38
인터넷중독자평균	383	6.0	59.1	26.9	8.0	65.1	34.9	100.0	2.37
고위험사용자	86	3.4	66.9	22.2	7.5	70.3	29.7	100.0	2.34
잠재적위험사용자	297	6.7	56.9	28.2	8.2	63.6	36.4	100.0	2.38
[연령대 별]									
유 아 동	23	26.9	49.5	23.6		76.4	23.6	100.0	1.97
청 소 년	608	13.7	55.4	24.7	6.2	69.1	30.9	100.0	2.23
성 인	4,913	7.5	52.9	31.9	7.7	60.5	39.5	100.0	2.40
[연 령 별]									
만 5~9세	23	26.9	49.5	23.6		76.4	23.6	100.0	1.97
만10~14세	138	22.4	62.5	12.4	2.7	84.9	15.1	100.0	1.95
만15~19세	470	11.1	53.3	28.3	7.3	64.4	35.6	100.0	2.32
만20~24세	727	5.8	52.7	32.4	9.1	58.5	41.5	100.0	2.45
만25~29세	870	9.6	49.2	33.5	7.8	58.8	41.2	100.0	2.39
만30~34세	868	5.4	53.8	33.1	7.7	59.3	40.7	100.0	2.43
만35~39세	913	4.2	51.3	34.0	10.5	55.5	44.5	100.0	2.51
만40~44세	795	7.9	58.3	27.6	6.3	66.2	33.8	100.0	2.32
만45~49세	740	13.0	52.9	30.0	4.2	65.8	34.2	100.0	2.25
[성 별]									
남 성	2,752	9.7	55.3	28.3	6.7	65.0	35.0	100.0	2.32
여 성	2,792	6.9	51.1	33.7	8.2	58.0	42.0	100.0	2.43
[직 업]									
[일하는 사람]									
전문 / 관리직	289	7.4	57.9	28.8	5.9	65.3	34.7	100.0	2.33
사 무 직	1,626	8.8	49.0	33.9	8.3	57.8	42.2	100.0	2.42
서비스 / 판매직	1,218	7.8	54.8	30.7	6.8	62.6	37.4	100.0	2.36
농 / 임 / 어업	32	9.2	57.1	23.1	10.6	66.3	33.7	100.0	2.35
생산관련직	347	6.3	57.3	27.6	8.9	63.5	36.5	100.0	2.39
[일하지 않는 사람]									
전업 주부	733	4.8	55.5	33.3	6.4	60.4	39.6	100.0	2.41
학 생	1,259	10.8	54.0	27.7	7.4	64.9	35.1	100.0	2.32
무직 / 기타	40	9.4	32.5	43.5	14.6	41.8	58.2	100.0	2.63
[도시규모별]									
대 도 시	2,632	7.0	57.0	31.1	5.0	63.9	36.1	100.0	2.34
중소 도시	1,526	7.3	54.4	30.8	7.6	61.7	38.3	100.0	2.39
읍 / 면지역	1,385	11.9	44.8	31.3	12.1	56.7	43.3	100.0	2.44
[시 도 별]									
서 울	1,294	5.2	56.5	35.1	3.3	61.7	38.3	100.0	2.36
부 산	309	10.9	49.3	31.2	8.6	60.2	39.8	100.0	2.37
대 구	264	15.8	58.1	22.3	3.7	74.0	26.0	100.0	2.14
인 천	320	2.7	59.4	31.8	6.2	62.0	38.0	100.0	2.41
광 주	151	4.6	66.4	24.7	4.3	71.0	29.0	100.0	2.29
대 전	190	10.0	68.7	16.1	5.2	78.7	21.3	100.0	2.17
울 산	102	5.4	41.0	36.3	17.3	46.4	53.6	100.0	2.66
경 기	1,481	7.4	51.4	31.8	9.4	58.8	41.2	100.0	2.43
강 원	153	9.7	38.9	38.9	12.5	48.6	51.4	100.0	2.54
충 북	158	3.6	67.1	24.3	5.1	70.7	29.3	100.0	2.31
충 남	145	36.4	53.1	7.4	3.1	89.5	10.5	100.0	1.77
전 북	208	6.7	30.5	45.3	17.4	37.3	62.7	100.0	2.73
전 남	159	2.5	58.9	30.6	8.0	61.4	38.6	100.0	2.44
경 북	280	15.5	53.1	24.6	6.7	68.7	31.3	100.0	2.23
경 남	298	5.1	43.4	36.8	14.6	48.5	51.5	100.0	2.61
제 주	31	53.1	34.8	9.8	2.3	87.9	12.1	100.0	1.61

<표3-1-20> 이용정도 - 금융

(단위 : %)									
구 분	사례수	① 거의 이용하지 않는다	② 가끔 이용 한다	③ 자주 이용 한다	④ 매우 자주 이용한다	①+②	③+④	계	평균
전 체	3,755	8.5	51.4	33.1	7.1	59.8	40.2	100.0	2.39
[진단결과별]									
일반사용자군	3,495	8.1	51.9	32.8	7.2	60.0	40.0	100.0	2.39
인터넷중독자평균	260	12.6	45.1	36.6	5.7	57.7	42.3	100.0	2.35
고위험사용자	55	12.8	57.8	22.5	6.9	70.6	29.4	100.0	2.23
잠재적위험사용자	205	12.6	41.6	40.4	5.4	54.2	45.8	100.0	2.39
[연령대 별]									
유 아 동	6	74.5			25.5	74.5	25.5	100.0	1.77
청 소 년	163	57.2	36.8	5.6	0.5	93.9	6.1	100.0	1.49
성 인	3,586	6.1	52.1	34.4	7.4	58.3	41.7	100.0	2.43
[연 령 별]									
만 5~9세	6	74.5			25.5	74.5	25.5	100.0	1.77
만10~14세	56	69.6	26.6	3.8		96.2	3.8	100.0	1.34
만15~19세	107	50.7	42.0	6.5	0.7	92.7	7.3	100.0	1.57
만20~24세	345	13.1	60.1	23.1	3.8	73.1	26.9	100.0	2.18
만25~29세	610	8.4	62.6	24.4	4.6	71.0	29.0	100.0	2.25
만30~34세	682	3.8	53.8	35.9	6.4	57.7	42.3	100.0	2.45
만35~39세	724	3.7	45.7	40.6	10.0	49.4	50.6	100.0	2.57
만40~44세	645	5.9	51.0	35.2	7.9	56.9	43.1	100.0	2.45
만45~49세	580	5.5	43.7	41.0	9.7	49.3	50.7	100.0	2.55
[성 별]									
남 성	2,025	7.5	52.2	33.4	6.9	59.7	40.3	100.0	2.40
여 성	1,730	9.6	50.4	32.7	7.3	60.0	40.0	100.0	2.38
[직 업]									
[일하는 사람]									
전문 / 관리직	294	5.6	46.7	39.4	8.2	52.3	47.7	100.0	2.50
사 무 직	1,212	3.0	51.7	37.1	8.1	54.8	45.2	100.0	2.50
서비스 / 판매직	1,002	6.5	50.8	35.1	7.6	57.4	42.6	100.0	2.40
농 / 임 / 어업	20	3.4	55.5	31.6	9.4	59.0	41.0	100.0	2.47
생산관련직	261	5.4	54.8	32.7	7.1	60.2	39.8	100.0	2.42
[일하지 않는 사람]									
전업 주부	491	7.6	53.2	32.8	6.5	60.7	39.3	100.0	2.38
학 생	458	31.8	50.9	13.7	3.5	82.7	17.3	100.0	1.89
무직 / 기타	19	7.0	43.7	49.3		50.7	49.3	100.0	2.42
[도시규모별]									
대 도 시	1,913	9.8	49.7	33.1	7.4	59.5	40.5	100.0	2.38
중소 도시	940	7.8	55.2	30.2	6.8	63.0	37.0	100.0	2.36
읍 / 면지역	902	6.3	51.1	35.9	6.7	57.4	42.6	100.0	2.43
[시 도 별]									
서 울	855	7.3	48.3	37.9	6.5	55.5	44.5	100.0	2.44
부 산	296	18.4	41.9	32.9	6.8	60.3	39.7	100.0	2.28
대 구	242	20.7	50.7	21.9	6.6	71.5	28.5	100.0	2.14
인 천	207	0.9	58.3	36.9	3.9	59.2	40.8	100.0	2.44
광 주	127	4.7	61.9	25.5	7.8	66.7	33.3	100.0	2.36
대 전	102	5.8	58.1	16.8	19.3	63.9	36.1	100.0	2.50
울 산	80	7.9	39.0	38.0	15.1	46.9	53.1	100.0	2.60
경 기	886	2.2	57.7	35.4	4.8	59.9	40.1	100.0	2.43
강 원	94	11.3	40.1	39.6	9.0	51.4	48.6	100.0	2.46
충 북	60	5.2	70.5	21.0	3.3	75.6	24.4	100.0	2.23
충 남	98	12.3	74.0	10.0	3.8	86.3	13.7	100.0	2.05
전 북	68	5.5	38.9	43.4	12.3	44.4	55.6	100.0	2.62
전 남	94	2.8	49.6	31.0	16.6	52.4	47.6	100.0	2.61
경 북	263	22.0	45.5	26.2	6.3	67.5	32.5	100.0	2.17
경 남	272	5.9	44.3	39.6	10.1	50.2	49.8	100.0	2.54
제 주	9	50.8	30.0	19.2		80.8	19.2	100.0	1.68

<표3-1-21> 이용정도 - 기타

(단위 : %)									
구 분	사례수	① 거의 이용하지 않는다	② 가끔 이용 한다	③ 자주 이용 한다	④ 매우 자주 이용한다	①+②	③+④	계	평균
전 체	62	18.2	10.9	18.6	52.3	29.1	70.9	100.0	3.05
【전담결과별】									
일반사용자군	61	17.1	11.0	18.8	53.0	28.2	71.8	100.0	3.08
인터넷중독자평균	1	100.0				100.0		100.0	1.00
고위험사용자 잠재적위험사용자	1	100.0				100.0		100.0	1.00
【연령대 별】									
유 아 동	5	22.4	33.9	43.7		56.3	43.7	100.0	2.21
청 소 년	6	91.5			8.5	91.5	8.5	100.0	1.25
성 인	51	9.5	9.7	18.0	62.8	19.2	80.8	100.0	3.34
【연 령 별】									
만 5~9세	5	22.4	33.9	43.7		56.3	43.7	100.0	2.21
만10~14세	2	80.4			19.6	80.4	19.6	100.0	1.59
만15~19세	3	100.0				100.0		100.0	1.00
만20~24세	1	59.9		40.1		59.9	40.1	100.0	1.80
만25~29세	7	4.1		26.4	69.5	4.1	95.9	100.0	3.61
만30~34세	10	5.7	30.4	5.7	58.2	36.1	63.9	100.0	3.16
만35~39세	8			19.8	80.2		100.0	100.0	3.80
만40~44세	16	15.4	8.0	23.6	52.9	23.5	76.5	100.0	3.14
만45~49세	8	9.1	8.3	9.0	73.6	17.4	82.6	100.0	3.47
【성 별】									
남 성	32	16.1	7.0	14.2	62.8	23.0	77.0	100.0	3.24
여 성	29	20.6	15.2	23.3	40.9	35.8	64.2	100.0	2.85
【직 업】									
【일하는 사람】									
전문 / 관리직	6		10.8	8.6	80.6	10.8	89.2	100.0	3.70
사 무 직	21	2.6	13.1	17.4	66.8	15.7	84.3	100.0	3.48
서비스 / 판매직	17	16.6	9.0	13.5	60.9	25.6	74.4	100.0	3.19
농 / 임 / 어업	1			100.0			100.0	100.0	3.00
생산관련직	2			40.0	60.0		100.0	100.0	3.60
【일하지 않는 사람】									
전업 주부	3	28.0		37.5	34.5	28.0	72.0	100.0	2.78
학 생	12	58.2	14.8	19.0	8.1	72.9	27.1	100.0	1.77
무직 / 기타									
【도시규모별】									
대 도 시	7	23.2	36.4	19.9	20.5	59.6	40.4	100.0	2.38
중소 도시	17	37.7	4.0	20.6	37.6	41.7	58.3	100.0	2.58
읍 / 면지역	37	8.3	9.0	17.4	65.4	17.2	82.8	100.0	3.40
【시 도 별】									
서울	2		100.0			100.0		100.0	2.00
부산	3	32.8		33.6	33.6	32.8	67.2	100.0	2.68
대구	1	100.0				100.0		100.0	1.00
인천									
광주	1		100.0			100.0		100.0	2.00
대전	1								
울산	1			47.6	52.4		100.0	100.0	3.52
경기	2			100.0		100.0		100.0	3.00
강원	3	18.8	23.6		57.6	42.4	57.6	100.0	2.96
충북	1			58.4	41.6		100.0	100.0	3.42
충남	1			34.8	65.2		100.0	100.0	3.65
전북	1	100.0				100.0		100.0	1.00
전남	3		24.2	75.8		24.2	75.8	100.0	2.76
경북	32	25.2	8.5	7.6	58.7	33.7	66.3	100.0	3.00
경남	11			15.0	85.0		100.0	100.0	3.85
제주	1	32.0		68.0		32.0	68.0	100.0	2.36

<표4> 인터넷 이용 용도 - 1순위

(단위 : %)								
구 분	사례수	뉴스검색	쇼핑정보	일반적인 웹서핑	온라인게임 (PC, 노트북 등)	온라인게임 (스마트폰, 태블릿PC 등)	게임기 (닌텐도 등 비디오 휴대용 게임기)	영화, TV프로그램 , 일반
전 체	10,000	20.1	4.6	14.2	16.5	1.8	0.9	3.8
【전담결과별】								
일반사용자군	9,232	20.5	4.8	14.1	15.8	1.8	0.9	3.8
인터넷중독자평균	768	15.6	2.7	15.8	25.6	1.6	0.7	3.1
고위험사용자 잠재적위험사용자	169 599	6.5 18.2	3.5 2.5	16.5 15.6	38.8 21.9	1.5 1.6	0.9 0.9	4.4 2.8
【연령대 별】								
유 아 동	663	5.4	0.7	5.6	36.5	0.6	6.1	2.3
청 소 년	2,130	8.8	2.1	8.9	28.8	2.0	0.8	3.4
성 인	7,207	24.8	5.7	16.6	11.1	1.8	0.5	4.0
【연 령 별】								
만 5~9세	663	5.4	0.7	5.6	36.5	0.6	6.1	2.3
만10~14세	1,012	8.0	1.7	6.6	34.5	1.5	1.5	3.6
만15~19세	1,118	9.5	2.4	10.9	23.6	2.5	0.1	3.2
만20~24세	1,022	13.6	4.4	14.5	12.3	4.0	0.2	4.9
만25~29세	1,165	18.2	5.7	16.9	12.0	2.3	0.5	5.3
만30~34세	1,265	26.2	7.4	16.5	11.2	1.7	0.2	3.1
만35~39세	1,350	28.6	5.2	16.5	9.6	1.3	0.4	4.2
만40~44세	1,223	31.7	6.1	16.4	9.3	0.8	0.7	3.2
만45~49세	1,182	28.3	5.4	18.6	12.5	1.3	0.7	3.5
【성 별】								
남 성	5,247	22.6	1.9	12.3	23.2	2.1	1.1	4.0
여 성	4,753	17.4	7.7	16.3	9.1	1.4	0.7	3.5
【직 업】								
【일하는 사람】								
전문 / 관리직	452	27.9	5.3	14.8	7.4	2.1	1.3	4.1
사 무 직	2,117	29.1	4.7	15.1	8.3	2.7	0.4	3.2
서비스 / 판매직	1,900	24.6	6.2	16.8	12.7	1.0	0.9	5.0
농 / 임 / 어업	53	31.0	1.3	9.2	21.5	3.9		2.5
생산관련직	642	27.6	1.7	15.1	24.1	0.9		4.2
【일하지 않는 사람】								
전업 주부	1,065	22.5	11.7	22.7	5.9	0.5	0.3	2.8
학 생	3,704	9.7	2.2	9.9	25.8	2.0	1.5	3.5
무직 / 기타	67	16.4	3.2	10.6	26.2	4.5	1.6	8.8
【도시규모별】								
대 도 시	4,693	18.0	5.1	16.3	14.4	2.2	0.8	3.9
중소 도시	2,822	22.5	4.3	13.0	18.1	1.3	0.8	3.3
읍 / 면지역	2,485	21.5	4.0	11.7	18.8	1.5	1.4	4.0
【시 도 별】								
서울	2,098	19.2	4.0	18.4	12.7	2.5	0.3	3.2
부산	661	19.4	10.4	10.8	15.1	2.7	1.8	5.6
대구	486	22.0	5.9	10.7	12.1	1.5	0.7	2.9
인천	569	12.9	4.1	27.6	16.4	1.9	1.4	2.6
광주	316	19.8	5.8	9.3	16.1	2.1	0.9	7.6
대전	321	8.0	1.8	5.2	24.7	3.2	0.6	6.3
울산	239	17.0	5.2	20.6	11.2	0.2	0.6	3.0
경기	2,589	23.2	4.1	12.0	19.7	0.9	0.5	3.4
강원	267	27.2	4.5	7.3	18.9	2.3	1.5	5.3
충북	282	9.8	1.9	22.3	33.9	1.0	0.5	1.7
충남	367	20.9	2.4	6.0	11.9	1.8	1.3	3.4
전북	312	30.6	6.7	8.7	17.6	0.8	0.8	4.6
전남	299	15.6	2.2	21.2	24.1	2.2		1.2
경북	460	23.6	4.7	4.0	12.7	4.5	4.8	5.9
경남	624	17.0	5.8	17.4	12.0	0.5	1.3	4.0
제주	110	35.2	3.0	25.5	17.9		0.3	2.4

<표4> 인터넷 이용 용도 - 1순위

(단위 : %)							
구 분	성인용 콘텐츠	음악(노래)	온라인 도박	이메일	채팅, 메신저	게시글·댓글 작성	미니홈피 (싸이월드 미니홈피 등)
전 체	0.3	6.1	0.3	5.2	7.3	0.6	2.0
[전단결과별]							
일반사용자군	0.3	6.2	0.3	5.4	7.1	0.6	1.9
인터넷중독자평균	0.4	4.3	0.2	3.3	9.4	0.4	2.8
고위험사용자		6.0		2.0	12.4		4.3
잠재적위험사용자	0.5	3.8	0.3	3.7	8.6	0.5	2.4
[연령대 별]							
유 아 동	0.4	1.7		0.7	3.7	0.9	1.4
청 소 년	0.2	8.5	0.1	2.4	11.7	1.0	3.8
성 인	0.3	5.7	0.4	6.5	6.3	0.4	1.5
[연 령 별]							
만 5~9세	0.4	1.7		0.7	3.7	0.9	1.4
만10~14세	0.3	5.1	0.1	2.1	9.5	1.5	3.8
만15~19세	0.2	11.6	0.1	2.7	13.7	0.5	3.8
만20~24세	0.3	10.1	0.5	4.3	12.5	0.2	3.6
만25~29세	0.3	8.5	0.1	6.6	8.8	0.7	1.9
만30~34세	0.3	4.8	0.4	6.1	6.9	0.3	1.8
만35~39세	0.4	3.9	0.1	5.6	6.0	0.7	0.2
만40~44세	0.3	2.9	0.8	8.1	3.6	0.1	1.2
만45~49세	0.2	5.2	0.3	7.9	1.2	0.4	0.5
[성 별]							
남 성	0.3	4.6	0.4	5.7	6.9	0.3	1.2
여 성	0.2	7.7	0.1	4.7	7.8	0.9	2.8
[직 업]							
[일하는 사람]							
전문 / 관리직		4.8		9.1	2.9	0.2	1.0
사 무 직	0.6	6.0		8.9	6.6	0.6	1.4
서비스 / 판매직	0.1	4.7	0.3	5.7	6.7	0.3	0.8
농 / 임 / 어업		1.2		8.5	4.2		1.9
생산관련직	0.5	4.3	2.3	4.3	4.2	0.2	0.4
[일하지 않는 사람]							
전업 주부		5.3	0.2	4.7	3.1	0.6	2.1
학 생	0.3	7.5	0.2	2.7	10.4	0.8	3.3
무직 / 기타		9.9		4.0	7.2		
[도시규모별]							
대 도 시	0.3	6.7	0.2	6.3	5.3	0.3	2.2
중소 도시	0.3	6.3	0.4	3.2	9.3	0.9	1.8
읍 / 면지역	0.2	4.5	0.3	5.4	9.0	0.8	1.7
[시 도 별]							
서 울	0.5	7.6	0.3	4.6	5.5	0.3	2.2
부 산		6.9	0.2	3.4	3.3	0.2	3.0
대 구	0.5	6.7	0.2	8.3	5.9	0.3	2.0
인 천	0.2	2.2		14.2	4.6	0.2	1.0
광 주		5.8		5.2	9.3	0.4	2.3
대 전		9.2	0.4	9.1	3.2	0.4	0.9
울 산	0.2	7.5	0.7	3.3	6.4	0.4	4.1
경 기	0.3	5.7	0.5	3.1	10.4	0.9	1.5
강 원	0.3	2.0		5.5	6.2	1.8	0.6
충 북	0.2	2.8		6.0	2.8	0.6	0.9
충 남		6.8	0.2	9.5	18.2		1.5
전 북	0.2	2.2	0.2	6.7	7.1	0.7	0.9
전 남		5.2	0.2	2.6	3.7	0.4	4.0
경 북	0.7	9.2		3.5	7.5	1.3	3.2
경 남		5.6	0.3	5.2	8.9	0.6	2.4
제주	0.9	4.1		1.7	0.6		1.5

<표4> 인터넷 이용 용도 - 1순위

(단위 : %)							
구 분	블로그 (네이버 블로그, 티스토리 등)	SNS (트위터, 페이스북 등)	커뮤니티(카페·클럽 등)	교육/학습	상품이나 서비스 구매 및 판매(예약·예약 포함)	금융(인터넷 뱅킹, 주식 거래 등)	계
전 체	0.9	1.2	1.3	7.2	2.7	3.1	100.0
[전단결과별]							
일반사용자군	0.9	1.0	1.3	7.5	2.7	3.2	100.0
인터넷중독자평균	0.8	3.4	0.7	4.3	2.8	2.2	100.0
고위험사용자	0.4	0.8		1.5	0.6	0.6	100.0
잠재적위험사용자	0.9	4.1	0.8	5.1	3.4	2.6	100.0
[연령대 별]							
유 아 동	0.7		0.3	33.1			100.0
청 소 년	1.1	0.7	0.9	14.7	0.2	0.1	100.0
성 인	0.9	1.4	1.5	2.7	3.7	4.3	100.0
[연 령 별]							
만 5~9세	0.7		0.3	33.1			100.0
만10~14세	1.1	0.1	0.5	18.1	0.0	0.2	100.0
만15~19세	1.0	1.1	1.2	11.5	0.3		100.0
만20~24세	1.4	3.7	1.5	4.7	2.6	0.6	100.0
만25~29세	1.2	2.8	1.1	1.9	3.3	2.0	100.0
만30~34세	1.2	1.0	0.9	3.1	3.6	3.2	100.0
만35~39세	0.9	0.6	2.5	2.9	4.9	5.6	100.0
만40~44세	0.3	0.5	1.2	2.2	3.3	7.3	100.0
만45~49세	0.3	0.4	1.6	1.5	4.1	6.3	100.0
[성 별]							
남 성	0.8	1.3	1.2	5.4	1.3	3.4	100.0
여 성	1.0	1.0	1.3	9.3	4.2	2.8	100.0
[직 업]							
[일하는 사람]							
전문 / 관리직	0.6	2.0	0.8	5.9	3.3	6.5	100.0
사 무 직	1.2	1.5	1.6	1.6	1.9	4.5	100.0
서비스 / 판매직	0.3	0.6	1.3	1.8	4.6	5.7	100.0
농 / 임 / 어업			1.3	2.9	4.4	6.3	100.0
생산관련직	0.5	0.1	1.2	1.2	2.9	4.4	100.0
[일하지 않는 사람]							
전업 주부	0.6	0.3	2.2	2.9	7.9	3.6	100.0
학 생	1.2	1.6	0.9	15.9	0.5	0.2	100.0
무직 / 기타		1.1	0.9	1.4	4.4		100.0
[도시규모별]							
대 도 시	1.0	1.3	1.0	8.1	2.7	4.0	100.0
중소 도시	0.8	1.6	1.4	6.3	2.4	2.1	100.0
읍 / 면지역	0.7	0.3	1.6	6.6	3.2	2.7	100.0
[시 도 별]							
서 울	1.6	1.8	1.4	7.1	2.6	4.3	100.0
부 산	1.1	0.3	0.5	8.8	3.5	3.0	100.0
대 구	0.3	2.0	1.2	10.6	1.5	4.6	100.0
인 천	0.6	0.9	0.8	5.5	1.3	1.7	100.0
광 주	0.4	0.6	0.4	9.6	1.5	3.0	100.0
대 전		0.5		11.6	6.0	8.9	100.0
울 산	1.3	1.3	1.2	9.4	3.6	2.7	100.0
경 기	0.7	1.6	1.4	5.3	2.7	2.1	100.0
강 원	0.8		1.3	4.5	4.4	5.8	100.0
충 북	0.2		1.3	10.3	2.8	0.9	100.0
충 남		0.2	0.2	11.9	2.8	1.0	100.0
전 북	1.7	0.4	1.7	4.6	1.2	2.3	100.0
전 남		1.6	3.4	6.1	2.8	3.4	100.0
경 북	2.1	0.4	1.0	6.7	2.0	2.5	100.0
경 남	0.7	0.6	2.1	8.3	3.9	3.3	100.0
제주		0.3	1.8	4.8			100.0

<표4-1> 인터넷 이용 용도 - 1+2+3순위

(단위 : %)								
구 분	사례수	뉴스검색	쇼핑정보	일반적인 웹서핑	온라인게임 (PC, 노트북 등)	온라인게임 (스마트폰, 태블릿PC 등)	게임기 (닌텐도 등 비디오 휴대용 게임기)	영화, TV프로그램 , 일반
전 체	10,000	42.3	18.5	36.3	33.3	6.7	2.9	15.2
【전단결과별】								
일반사용자군	9,232	43.0	19.1	36.2	32.6	6.5	2.8	15.1
인터넷중독자평균	768	34.4	12.1	37.7	41.3	9.9	4.0	16.1
고위험사용자	169	27.2	10.7	38.7	56.4	8.2	1.9	15.0
잠재적위험사용자	599	36.4	12.5	37.5	37.1	10.4	4.6	16.5
【연령대 별】								
유 아 동	663	15.9	3.3	20.3	69.4	2.1	19.1	11.6
청 소 년	2,130	25.9	9.9	28.5	54.0	6.7	4.8	16.0
성 인	7,207	49.6	22.5	40.0	23.8	7.2	0.9	15.3
【연 령 별】								
만 5~9세	663	15.9	3.3	20.3	69.4	2.1	19.1	11.6
만10~14세	1,012	23.9	7.9	24.4	65.5	5.2	7.0	15.4
만15~19세	1,118	27.8	11.7	32.2	43.5	8.0	2.8	16.6
만20~24세	1,022	32.0	17.0	37.0	28.5	13.0	0.8	15.9
만25~29세	1,165	38.1	17.5	38.8	26.3	12.5	0.8	17.7
만30~34세	1,265	50.6	25.5	38.6	22.7	8.0	0.6	15.1
만35~39세	1,350	51.4	23.3	40.3	21.8	4.9	1.0	14.0
만40~44세	1,223	61.4	24.4	41.2	20.2	3.3	1.1	16.1
만45~49세	1,182	60.8	26.0	43.9	24.8	2.7	0.9	12.9
【성 별】								
남 성	5,247	46.4	10.1	35.8	43.6	8.5	3.6	16.9
여 성	4,753	37.8	27.8	36.8	21.8	4.8	2.2	13.2
【직 업】								
【일하는 사람】								
전문 / 관리직	452	55.0	17.1	40.4	16.5	4.9	2.2	17.6
사무직	2,117	54.4	16.3	38.4	21.6	9.1	0.7	15.6
서비스 / 판매직	1,900	51.5	25.2	39.4	25.2	6.4	1.1	14.9
농 / 임 / 어업	53	54.9	11.2	42.9	34.7	5.3	1.7	12.7
생산관련직	642	55.7	13.5	43.2	40.0	5.8	0.5	18.1
【일하지 않는 사람】								
전업 주부	1,065	45.3	44.8	44.8	13.2	1.7	0.3	12.0
학생	3,704	25.9	10.1	29.2	50.6	7.3	6.4	15.1
무직 / 기타	67	36.4	14.3	35.0	39.9	10.4	3.2	23.6
【도시규모별】								
대 도시	4,693	38.3	19.2	39.9	30.5	7.7	2.7	16.0
중소 도시	2,822	45.7	18.7	33.5	35.5	6.0	3.0	15.2
읍 / 면지역	2,485	46.0	17.1	32.6	36.0	5.9	3.2	13.6
【시 도 별】								
서울	2,098	42.4	18.3	44.5	28.2	8.3	1.8	15.4
부산	661	37.5	25.5	37.6	26.8	8.0	4.4	15.7
대구	486	42.4	20.4	32.4	26.9	7.4	4.4	13.5
인천	569	30.7	18.3	52.8	36.8	5.1	3.0	13.9
광주	316	39.4	19.5	25.7	33.0	7.2	3.2	25.0
대전	321	18.9	10.1	13.8	49.0	12.1	2.2	20.9
울산	239	38.3	21.6	43.4	25.2	2.0	1.5	14.2
경기	2,589	47.7	18.5	31.6	37.8	5.9	3.0	15.6
강원	267	56.2	18.4	21.2	39.8	5.8	2.1	19.8
충북	282	29.3	8.8	47.6	54.5	3.0	1.3	7.0
충남	367	41.6	10.7	30.2	26.1	11.3	2.0	12.2
전북	312	65.3	24.3	27.5	39.9	2.2	1.9	17.7
전남	299	36.5	7.0	52.0	42.5	5.5	1.2	6.3
경북	460	44.0	18.2	15.2	24.7	10.6	8.9	17.6
경남	624	38.4	23.5	42.2	25.6	3.6	2.9	10.9
제주	110	54.9	29.8	57.2	35.6	1.2	1.6	19.8

<표4-1> 인터넷 이용 용도 - 1+2+3순위

(단위 : %)							
구 분	성인용 콘텐츠	음악(노래)	온라인 도박	이메일	채팅, 메신저	게시글·댓글 작성	미니홈피 (싸이월드 미니홈피 등)
전 체	1.3	24.9	0.7	19.7	21.8	3.0	9.3
【전단결과별】							
일반사용자군	1.2	24.7	0.6	19.9	21.6	3.0	8.9
인터넷중독자평균	2.3	26.9	1.5	17.0	24.6	2.9	13.6
고위험사용자	2.1	23.7	2.0	12.5	37.3	3.6	13.3
잠재적위험사용자	2.3	27.9	1.4	18.3	21.0	2.8	13.7
【연령대 별】							
유 아 동	0.6	18.4		5.1	18.9	4.9	5.7
청 소 년	0.7	31.3	0.1	13.1	35.1	5.2	16.8
성 인	1.5	23.6	1.0	22.9	18.2	2.2	7.4
【연 령 별】							
만 5~9세	0.6	18.4		5.1	18.9	4.9	5.7
만10~14세	0.6	25.9	0.1	11.0	32.3	5.4	16.4
만15~19세	0.9	36.3	0.1	15.1	37.7	5.0	17.2
만20~24세	0.9	34.9	0.6	17.6	29.6	2.6	14.6
만25~29세	1.3	30.3	0.5	20.2	25.8	2.7	9.8
만30~34세	0.9	21.6	0.8	23.2	18.2	2.2	7.8
만35~39세	1.2	22.1	0.7	22.6	15.9	2.3	5.0
만40~44세	1.9	18.6	1.4	27.4	13.2	1.1	4.7
만45~49세	2.8	16.0	1.7	25.8	8.6	2.4	3.8
【성 별】							
남 성	1.9	21.2	1.0	21.2	21.4	2.5	7.0
여 성	0.6	28.9	0.4	18.0	22.4	3.6	11.8
【직 업】							
【일하는 사람】							
전문 / 관리직	0.2	17.3	0.8	30.0	10.2	2.4	4.7
사무직	1.7	22.0	0.2	28.6	19.3	2.0	7.0
서비스 / 판매직	1.2	24.5	1.3	22.2	16.9	2.9	6.2
농 / 임 / 어업	4.4	12.2	2.4	21.8	13.7	1.3	4.4
생산관련직	5.0	22.1	3.7	17.1	16.5	1.6	3.8
【일하지 않는 사람】							
전업 주부	0.3	21.4	0.4	17.9	13.0	1.9	7.8
학생	0.8	29.4	0.2	13.0	30.9	4.4	14.3
무직 / 기타	1.3	18.2	2.6	14.0	18.9		1.5
【도시규모별】							
대 도시	1.3	27.4	0.7	20.6	17.7	2.0	10.2
중소 도시	1.2	25.0	0.7	17.0	24.4	3.9	8.5
읍 / 면지역	1.4	20.0	0.7	20.8	26.9	3.9	8.3
【시 도 별】							
서울	1.8	30.0	0.7	16.4	17.0	2.0	10.2
부산	0.3	28.9	0.5	14.3	14.3	1.0	11.0
대구	1.7	23.8	0.5	20.7	19.5	3.5	7.3
인천	0.9	13.3	0.7	33.9	20.5	1.9	12.0
광주	0.4	26.6	0.8	21.8	22.9	1.6	10.0
대전	1.0	39.5	1.3	39.5	14.6	2.0	7.6
울산	0.7	25.6	1.5	17.1	19.8	2.6	13.2
경기	1.1	23.4	0.9	14.8	26.1	3.8	7.9
강원	0.7	11.8	1.2	25.0	16.5	6.5	6.4
충북	1.8	18.9	0.7	19.7	39.5	1.6	5.5
충남	0.8	28.2	0.2	36.9	40.1	0.8	11.7
전북	1.0	6.1	0.4	22.5	21.2	6.6	3.4
전남	1.3	20.5	0.5	14.6	16.7	4.2	12.8
경북	2.8	28.7	0.3	21.2	26.8	6.0	11.4
경남	1.1	26.6	0.8	20.6	21.3	3.7	9.6
제주	3.2	27.6		15.0	4.8	0.6	6.5

<표4-1> 인터넷 이용 용도 - 1+2+3순위

(단위 : %)

구 분	블로그 (네이버 블로그, 티스토리 등)	SNS (트위터, 페이스북 등)	커뮤니티(카 페·클럽 등)	교육/학습	상품이나 서비스 구매 및 판매(예약·예 매 포함)	금융(인터넷 뱅킹, 주식 거래 등)	기타
전 체	3.8	3.5	4.5	14.2	9.7	10.8	0.0
【전달결과별】							
일반사용자군	3.8	3.0	4.6	14.3	9.8	11.1	0.0
인터넷중독자평균	3.8	9.3	3.6	13.2	8.5	7.9	
고위험사용자	1.0	9.2	4.4	14.8	5.0	2.7	
잠재적위험사용자	4.6	9.3	3.4	12.7	9.6	9.3	
【연령대 별】							
유 아 동	2.0	0.6	1.3	58.3			0.2
청 소 년	3.7	2.0	3.3	29.5	1.8	0.2	
성 인	3.9	4.2	5.2	5.7	13.0	15.0	
【연 령 별】							
만 5~9세	2.0	0.6	1.3	58.3			0.2
만10~14세	4.3	0.7	2.6	36.4	0.4	0.3	
만15~19세	3.3	3.2	3.9	23.4	3.1	0.1	
만20~24세	6.7	8.7	4.8	9.5	6.7	3.4	
만25~29세	5.3	7.7	4.6	4.4	9.0	6.5	
만30~34세	3.4	4.5	4.3	5.4	12.7	13.8	
만35~39세	4.3	2.7	6.1	6.3	15.2	20.1	
만40~44세	1.9	1.5	5.9	4.6	14.9	22.0	
만45~49세	2.6	1.2	5.2	4.3	18.1	21.4	
【성 별】							
남 성	3.5	3.9	4.3	12.7	6.3	11.3	
여 성	4.1	3.1	4.7	16.0	13.5	10.2	0.0
【직 업】							
【일하는 사람】							
전문 / 관리직	5.1	3.6	3.2	12.2	14.5	24.4	
사 무 직	4.0	5.1	6.1	3.6	8.3	16.5	
서비스 / 판매직	2.7	3.0	4.6	3.7	14.2	18.5	
농 / 임 / 어업	2.0		3.2	6.6	19.1	19.5	
생산관련직	2.1	2.1	4.3	4.1	14.4	12.2	
【일하지 않는 사람】							
전업 주부	4.0	0.9	6.2	5.6	25.4	14.4	
학 생	4.3	4.0	3.3	30.5	2.3	0.6	0.0
무직 / 기타	0.9	2.0	6.3	2.7	6.5	9.0	
【도시규모별】							
대 도 시	3.6	4.2	3.9	14.8	10.2	11.7	
중소 도시	4.4	3.4	5.0	13.0	8.8	8.6	
읍 / 면지역	3.3	2.4	5.2	14.6	9.8	11.8	0.0
【시 도 별】							
서 울	3.6	5.0	3.6	12.1	9.1	10.1	
부 산	5.3	1.7	4.1	17.4	15.1	14.5	
대 구	4.4	5.0	4.2	19.2	8.7	12.9	
인 천	2.8	5.3	4.9	13.6	5.8	10.7	
광 주	1.8	2.5	3.2	15.0	6.8	14.5	
대 전	1.3	4.0	1.0	21.6	16.4	14.8	
울 산	5.3	2.8	7.5	15.5	16.1	9.2	
경 기	4.3	3.9	5.2	10.9	8.3	9.7	
강 원	5.0	2.2	5.3	9.8	12.3	15.7	
충 북	1.2	2.2	1.5	26.0	11.0	5.0	
충 남	0.7	1.1	0.4	21.3	5.6	4.6	
전 북	5.4	1.2	7.7	13.1	6.5	12.8	
전 남	2.1	4.8	8.8	18.1	14.3	11.7	
경 북	6.2	1.4	3.5	14.5	9.5	10.6	
경 남	3.8	2.0	5.7	14.7	13.9	13.7	0.3
제 주	0.3	0.6	12.4	16.0	1.8	1.1	

2011년 인터넷중독 실태조사

<표5> 최초 인터넷 이용

(단위 : %)

구 분	사례수	만3세 이전	만4~6세	만7~9세	만10~12세	만13~15세	만16~19세	만20세 이상	계
전 체	10,000	0.6	7.3	16.3	13.2	13.1	14.7	34.9	100.0
【전달결과별】									
일반사용자군	9,232	0.7	7.2	15.5	12.8	13.0	15.0	35.8	100.0
인터넷중독자평균	768	0.2	8.1	25.4	17.0	14.4	10.7	24.2	100.0
고위험사용자	169		7.9	30.5	17.6	11.8	11.0	21.2	100.0
잠재적위험사용자	599	0.3	8.2	23.9	16.8	15.1	10.6	25.1	100.0
【연령대 별】									
유 아 동	663	4.0	55.2	40.8					100.0
청 소 년	2,130	1.5	15.4	47.2	25.7	8.7	1.5		100.0
성 인	7,207	0.1	0.4	4.9	10.7	15.6	20.0	48.4	100.0
【연 령 별】									
만 5~9세	663	4.0	55.2	40.8					100.0
만10~14세	1,012	2.5	22.5	54.9	17.6	2.4			100.0
만15~19세	1,118	0.5	9.0	40.3	33.0	14.4	2.8		100.0
만20~24세	1,022		1.5	16.7	35.7	29.0	14.0	3.2	100.0
만25~29세	1,165		0.4	8.0	16.8	30.0	34.6	10.2	100.0
만30~34세	1,265		0.1	4.1	7.7	16.8	30.4	40.9	100.0
만35~39세	1,350	0.3	0.6	1.6	7.0	11.4	20.8	58.3	100.0
만40~44세	1,223		0.1	0.9	0.8	6.0	9.8	82.4	100.0
만45~49세	1,182		0.1	0.5	0.7	3.0	9.0	86.7	100.0
【성 별】									
남 성	5,247	0.7	7.7	16.1	13.6	13.5	14.4	33.9	100.0
여 성	4,753	0.5	6.7	16.5	12.6	12.6	15.0	36.0	100.0
【직 업】									
【일하는 사람】									
전문 / 관리직	452	0.2		2.0	6.8	10.5	17.5	63.0	100.0
사 무 직	2,117	0.1	0.3	4.2	9.4	16.8	28.0	41.1	100.0
서비스 / 판매직	1,900		0.3	3.1	7.2	13.4	19.5	56.5	100.0
농 / 임 / 어업	53					3.4	9.4	87.2	100.0
생산관련직	642		0.1	1.9	3.9	10.4	13.2	70.5	100.0
【일하지 않는 사람】									
전업 주부	1,065		0.2	1.1	2.9	10.7	17.0	68.1	100.0
학 생	3,704	1.6	19.1	38.9	23.9	12.0	3.8	0.6	100.0
무직 / 기타	67		2.1	11.8	10.9	30.4	24.4	20.5	100.0
【도시규모별】									
대 도 시	4,693	0.6	6.6	15.5	12.7	13.9	15.4	35.2	100.0
중소 도시	2,822	0.5	7.6	17.1	15.2	12.2	14.4	33.0	100.0
읍 / 면지역	2,485	0.8	8.1	16.9	11.7	12.5	13.7	36.3	100.0
【시 도 별】									
서 울	2,098	0.6	6.9	14.5	9.7	14.6	16.6	37.2	100.0
부 산	661	1.2	5.8	13.1	16.6	12.2	17.6	33.6	100.0
대 구	486	0.4	6.0	15.1	18.3	15.2	15.3	29.7	100.0
인 천	569	0.3	7.2	14.9	11.8	16.7	16.1	33.0	100.0
광 주	316	0.4	10.4	20.5	15.7	12.2	7.9	33.0	100.0
대 전	321		4.2	25.8	10.5	7.8	12.7	39.1	100.0
울 산	239	1.0	4.7	13.3	18.7	14.3	11.6	36.3	100.0
경 기	2,589	0.7	7.0	15.5	14.4	13.4	16.0	33.0	100.0
강 원	267	2.5	7.0	17.7	9.2	10.6	17.9	35.1	100.0
충 북	282	0.2	4.2	23.0	13.1	8.3	14.2	37.0	100.0
충 남	367		9.3	20.5	11.3	9.0	7.0	42.9	100.0
전 북	312	1.4	9.9	20.4	11.3	11.2	16.4	29.4	100.0
전 남	299		11.8	15.2	14.1	10.6	6.5	41.8	100.0
경 북	460	0.1	11.2	16.2	13.1	14.0	12.6	32.9	100.0
경 남	624	0.7	6.2	17.1	15.3	13.1	11.8	35.8	100.0
제 주	110		11.6	23.2	8.4	9.7	14.7	32.5	100.0

<표6-1-1> 유/아동 관찰자용 - 식사나 휴식 없이 화장실도 가지 않고 인터넷을 한다.

(단위 : %)									
구 분	사례수	① 전혀 그렇지 않다	② 그렇지 않다	③ 그렇다	④ 매우 그렇다	①+②	③+④	계	평균
전 체	663	66.3	28.2	5.5	0.1	94.5	5.5	100.0	1.39
[진단결과별]									
일반사용자군	611	71.2	26.4	2.3	0.1	97.7	2.3	100.0	1.31
인터넷중독자평균	52	8.5	48.8	42.7		57.3	42.7	100.0	2.34
고위험사용자	6			100.0			100.0	100.0	3.00
잠재적위험사용자	46	9.8	55.6	34.6		65.4	34.6	100.0	2.25
[연령대 별]									
유 아 동	663	66.3	28.2	5.5	0.1	94.5	5.5	100.0	1.39
청 소 년									
성 인									
[연 령 별]									
만 5~9세	663	66.3	28.2	5.5	0.1	94.5	5.5	100.0	1.39
만 10~14세									
만 15~19세									
만 20~24세									
만 25~29세									
만 30~34세									
만 35~39세									
만 40~44세									
만 45~49세									
[성 별]									
남 성	346	56.9	34.5	8.4	0.1	91.5	8.5	100.0	1.52
여 성	317	76.5	21.3	2.3		97.7	2.3	100.0	1.26
[직 업]									
[일하는 사람]									
전문 / 관리직									
사 무 직									
서비스 / 판매직									
농 / 임 / 어업									
생산관련직									
[일하지 않는 사람]									
전업 주부									
학 생	663	66.3	28.2	5.5	0.1	94.5	5.5	100.0	1.39
무직 / 기타									
[도시규모별]									
대 도 시	287	68.3	24.8	6.9		93.1	6.9	100.0	1.39
중소 도시	211	60.5	36.2	3.2		96.8	3.2	100.0	1.43
읍 / 면지역	166	70.0	23.9	5.8	0.3	93.9	6.1	100.0	1.36
[시 도 별]									
서 울	120	71.7	19.9	8.4		91.6	8.4	100.0	1.37
부 산	37	69.5	28.8	1.7		98.3	1.7	100.0	1.32
대 구	32	62.1	33.9	3.9		96.1	3.9	100.0	1.42
인 천	37	63.1	26.8	10.2		89.8	10.2	100.0	1.47
광 주	23	68.7	24.6	6.7		93.3	6.7	100.0	1.38
대 전	22	64.1	29.6	6.3		93.7	6.3	100.0	1.42
울 산	15	68.4	24.3	7.3		92.7	7.3	100.0	1.39
경 기	188	59.9	34.6	5.5		94.5	5.5	100.0	1.46
강 원	19	70.9	24.7	4.5		95.5	4.5	100.0	1.34
충 북	19	80.9	12.7	4.2	2.2	93.6	6.4	100.0	1.28
충 남	25	69.6	30.4			100.0		100.0	1.30
전 북	22	53.0	36.3	10.7		89.3	10.7	100.0	1.58
전 남	21	65.2	28.3	6.5		93.5	6.5	100.0	1.41
경 북	32	92.7	5.5	1.8		98.2	1.8	100.0	1.09
경 남	42	56.5	43.5			100.0		100.0	1.44
제 주	9	73.6	23.6	2.8		97.2	2.8	100.0	1.29

<표6-1-2> 유/아동 관찰자용 - 인터넷을 하다가 그만 두면 또 하고 싶어서 조를 때가 많다.

(단위 : %)									
구 분	사례수	① 전혀 그렇지 않다	② 그렇지 않다	③ 그렇다	④ 매우 그렇다	①+②	③+④	계	평균
전 체	663	52.1	22.3	23.0	2.7	74.4	25.6	100.0	1.76
[진단결과별]									
일반사용자군	611	56.3	23.1	19.2	1.3	79.4	20.6	100.0	1.66
인터넷중독자평균	52	2.9	12.3	66.6	18.2	15.2	84.8	100.0	3.00
고위험사용자	6		15.3	84.7		15.3	84.7	100.0	2.85
잠재적위험사용자	46	3.3	11.8	64.0	20.8	15.1	84.9	100.0	3.02
[연령대 별]									
유 아 동	663	52.1	22.3	23.0	2.7	74.4	25.6	100.0	1.76
청 소 년									
성 인									
[연 령 별]									
만 5~9세	663	52.1	22.3	23.0	2.7	74.4	25.6	100.0	1.76
만 10~14세									
만 15~19세									
만 20~24세									
만 25~29세									
만 30~34세									
만 35~39세									
만 40~44세									
만 45~49세									
[성 별]									
남 성	346	40.6	28.0	28.4	3.1	68.5	31.5	100.0	1.94
여 성	317	64.7	16.0	17.1	2.2	80.7	19.3	100.0	1.57
[직 업]									
[일하는 사람]									
전문 / 관리직									
사 무 직									
서비스 / 판매직									
농 / 임 / 어업									
생산관련직									
[일하지 않는 사람]									
전업 주부									
학 생	663	52.1	22.3	23.0	2.7	74.4	25.6	100.0	1.76
무직 / 기타									
[도시규모별]									
대 도 시	287	51.7	22.2	23.7	2.5	73.8	26.2	100.0	1.77
중소 도시	211	50.2	21.4	25.0	3.4	71.6	28.4	100.0	1.82
읍 / 면지역	166	55.3	23.5	19.2	2.1	78.7	21.3	100.0	1.68
[시 도 별]									
서 울	120	60.2	18.9	19.0	1.9	79.1	20.9	100.0	1.63
부 산	37	42.4	32.2	22.0	3.4	74.6	25.4	100.0	1.86
대 구	32	47.2	24.4	28.4		71.6	28.4	100.0	1.81
인 천	37	53.2	23.3	23.5		76.5	23.5	100.0	1.70
광 주	23	50.9	20.1	28.9		71.1	28.9	100.0	1.78
대 전	22	37.0	14.9	35.6	12.5	51.9	48.1	100.0	2.24
울 산	15	36.6	26.7	31.7	4.9	63.3	36.7	100.0	2.05
경 기	188	51.6	20.5	25.2	2.7	72.1	27.9	100.0	1.79
강 원	19	61.0	20.5	16.1	2.4	81.5	18.5	100.0	1.60
충 북	19	62.1	21.1	6.1	10.7	83.1	16.9	100.0	1.66
충 남	25	39.7	19.6	30.2	10.5	59.3	40.7	100.0	2.12
전 북	22	50.8	15.1	31.9	2.2	65.9	34.1	100.0	1.85
전 남	21	54.3	23.9	21.8		78.2	21.8	100.0	1.67
경 북	32	70.6	11.0	18.4		81.6	18.4	100.0	1.48
경 남	42	44.8	45.3	9.9		90.1	9.9	100.0	1.65
제 주	9	34.0	25.7	40.3		59.7	40.3	100.0	2.06

<표6-1-3> 유/아동 관찰자용 - 인터넷을 못하게 되면 초조하고 안절부절 못해 한다.

(단위 : %)									
구 분	사례수	① 전혀 그렇지 않다	② 그렇지 않다	③ 그렇다	④ 매우 그렇다	①+②	③+④	계	평균
전 체	663	69.7	25.7	3.3	1.4	95.3	4.7	100.0	1.36
[진단결과별]									
일반사용자군	611	74.7	23.6	1.8		98.2	1.8	100.0	1.27
인터넷중독자평균	52	11.1	50.3	21.4	17.2	61.4	38.6	100.0	2.45
고위험사용자	6		22.4		77.6	22.4	77.6	100.0	3.55
잠재적위험사용자	46	12.7	54.2	24.4	8.7	66.9	33.1	100.0	2.29
[연령대 별]									
유 아 동 청 소 년 성 인	663	69.7	25.7	3.3	1.4	95.3	4.7	100.0	1.36
[연 령 별]									
만 5~9세	663	69.7	25.7	3.3	1.4	95.3	4.7	100.0	1.36
만 10~14세									
만 15~19세									
만 20~24세									
만 25~29세									
만 30~34세									
만 35~39세									
만 40~44세									
만 45~49세									
[성 별]									
남 성	346	60.6	33.0	4.6	1.8	93.6	6.4	100.0	1.48
여 성	317	79.5	17.6	1.9	0.9	97.2	2.8	100.0	1.24
[직 업]									
[일하는 사람]									
전문 / 관리직									
사 무 직									
서비스 / 판매직									
농 / 임 / 어업									
생산관련직									
[일하지 않는 사람]									
전업 주부									
학 생	663	69.7	25.7	3.3	1.4	95.3	4.7	100.0	1.36
무직 / 기타									
[도시규모별]									
대 도 시	287	68.4	24.5	4.4	2.6	92.9	7.1	100.0	1.41
중소 도시	211	70.0	26.6	3.2	0.2	96.7	3.3	100.0	1.34
읍 / 면지역	166	71.4	26.4	1.6	0.6	97.7	2.3	100.0	1.32
[시 도 별]									
서 울	120	71.6	18.1	4.7	5.6	89.7	10.3	100.0	1.44
부 산	37	61.0	37.2	1.7		98.3	1.7	100.0	1.41
대 구	32	71.5	26.6	2.0		98.0	2.0	100.0	1.30
인 천	37	71.4	20.1	8.6		91.4	8.6	100.0	1.37
광 주	23	55.4	40.2	2.3	2.2	95.6	4.4	100.0	1.51
대 전	22	68.4	27.4	4.2		95.8	4.2	100.0	1.36
울 산	15	65.9	24.3	7.3	2.5	90.3	9.7	100.0	1.46
경 기	188	69.2	28.2	2.7		97.3	2.7	100.0	1.34
강 원	19	68.5	27.0	2.4	2.1	95.5	4.5	100.0	1.38
충 북	19	78.7	21.3			100.0		100.0	1.21
충 남	25	78.7	21.3			100.0		100.0	1.21
전 북	22	55.1	36.5	6.3	2.1	91.6	8.4	100.0	1.55
전 남	21	67.3	30.5	2.2		97.8	2.2	100.0	1.35
경 북	32	89.0	3.7	5.5	1.8	92.7	7.3	100.0	1.20
경 남	42	65.1	34.9			100.0		100.0	1.35
제 주	9	73.6	23.6	2.8		97.2	2.8	100.0	1.29

<표6-1-4> 유/아동 관찰자용 - 인터넷을 하고 있을 때만, 흥미진진해 보이고 생생해 보인다.

(단위 : %)									
구 분	사례수	① 전혀 그렇지 않다	② 그렇지 않다	③ 그렇다	④ 매우 그렇다	①+②	③+④	계	평균
전 체	663	51.0	30.8	16.6	1.7	81.8	18.2	100.0	1.69
[진단결과별]									
일반사용자군	611	55.3	31.9	11.9	1.0	87.2	12.8	100.0	1.58
인터넷중독자평균	52	0.9	18.0	71.2	10.0	18.9	81.1	100.0	2.90
고위험사용자	6		92.9	7.1		100.0		100.0	3.07
잠재적위험사용자	46	1.0	20.5	68.1	10.4	21.5	78.5	100.0	2.88
[연령대 별]									
유 아 동 청 소 년 성 인	663	51.0	30.8	16.6	1.7	81.8	18.2	100.0	1.69
[연 령 별]									
만 5~9세	663	51.0	30.8	16.6	1.7	81.8	18.2	100.0	1.69
만 10~14세									
만 15~19세									
만 20~24세									
만 25~29세									
만 30~34세									
만 35~39세									
만 40~44세									
만 45~49세									
[성 별]									
남 성	346	40.7	36.7	20.4	2.1	77.4	22.6	100.0	1.84
여 성	317	62.3	24.2	12.3	1.2	86.5	13.5	100.0	1.52
[직 업]									
[일하는 사람]									
전문 / 관리직									
사 무 직									
서비스 / 판매직									
농 / 임 / 어업									
생산관련직									
[일하지 않는 사람]									
전업 주부									
학 생	663	51.0	30.8	16.6	1.7	81.8	18.2	100.0	1.69
무직 / 기타									
[도시규모별]									
대 도 시	287	49.4	31.5	17.5	1.7	80.8	19.2	100.0	1.71
중소 도시	211	50.6	28.7	18.5	2.3	79.3	20.7	100.0	1.72
읍 / 면지역	166	54.4	32.2	12.5	0.9	86.6	13.4	100.0	1.60
[시 도 별]									
서 울	120	50.8	29.3	18.9	1.0	80.1	19.9	100.0	1.70
부 산	37	42.4	44.0	13.6		86.4	13.6	100.0	1.71
대 구	32	58.0	28.5	9.7	3.8	86.6	13.4	100.0	1.59
인 천	37	51.5	23.3	21.9	3.2	74.9	25.1	100.0	1.77
광 주	23	35.2	44.7	20.1		79.9	20.1	100.0	1.85
대 전	22	58.4	31.0	8.3	2.2	89.5	10.5	100.0	1.54
울 산	15	41.5	21.9	31.7	4.9	63.4	36.6	100.0	2.00
경 기	188	51.2	29.8	17.2	1.9	81.0	19.0	100.0	1.70
강 원	19	58.9	29.8	11.3		88.7	11.3	100.0	1.52
충 북	19	66.0	21.5	8.3	4.2	87.5	12.5	100.0	1.51
충 남	25	45.3	39.2	13.6	1.9	84.5	15.5	100.0	1.72
전 북	22	53.1	26.0	20.9		79.1	20.9	100.0	1.68
전 남	21	45.6	34.8	15.2	4.4	80.4	19.6	100.0	1.78
경 북	32	74.3	5.5	18.4	1.8	79.8	20.2	100.0	1.48
경 남	42	41.5	48.5	10.0		90.0	10.0	100.0	1.68
제 주	9	33.3	40.3	26.4		73.6	26.4	100.0	1.93

<표6-1-5> 유/아동 관찰자용 - 인터넷을 안 할 때, 다른 것에 집중하지 못하고, 불안해 보인다.

<표6-1-6> 유/아동 관찰자용 - 다른 할 일이 있을 때도 인터넷을 사용한다.

(단위 : %)

구 분	사례수	① 전혀 그렇지 않다	② 그렇지 않다	③ 그렇다	④ 매우 그렇다	①+②	③+④	계	평균
전 체	663	58.1	37.6	4.0	0.3	95.7	4.3	100.0	1.47
[진단결과별]									
일반사용자군	611	62.0	36.7	1.2	0.1	98.7	1.3	100.0	1.39
인터넷중독자평균	52	12.5	48.1	36.5	2.9	60.6	39.4	100.0	2.30
고위험사용자	6		100.0			100.0		100.0	3.00
잠재적위험사용자	46	14.2	54.9	27.6	3.3	69.1	30.9	100.0	2.20
[연령대 별]									
유 아 동	663	58.1	37.6	4.0	0.3	95.7	4.3	100.0	1.47
청 소 년									
성 인									
[연 령 별]									
만 5~9세	663	58.1	37.6	4.0	0.3	95.7	4.3	100.0	1.47
만 10~14세									
만 15~19세									
만 20~24세									
만 25~29세									
만 30~34세									
만 35~39세									
만 40~44세									
만 45~49세									
[성 별]									
남 성	346	47.1	46.7	6.2		93.8	6.2	100.0	1.59
여 성	317	70.1	27.7	1.5	0.7	97.8	2.2	100.0	1.33
[직 업]									
[일하는 사람]									
전문 / 관리직									
사 무 직									
서비스 / 판매직									
농 / 임 / 어업									
생산관련직									
[일하지 않는 사람]									
전업 주부									
학 생	663	58.1	37.6	4.0	0.3	95.7	4.3	100.0	1.47
무직 / 기타									
[도시규모별]									
대 도 시	287	60.7	33.1	6.0	0.2	93.8	6.2	100.0	1.46
중소 도시	211	50.6	45.9	3.5		96.5	3.5	100.0	1.53
읍 / 면지역	166	63.1	34.8	1.2	0.9	97.9	2.1	100.0	1.40
[시 도 별]									
서 울	120	67.9	24.6	7.4		92.6	7.4	100.0	1.40
부 산	37	54.3	42.3	1.7	1.7	96.6	3.4	100.0	1.51
대 구	32	58.5	37.5	3.9		96.1	3.9	100.0	1.45
인 천	37	47.8	41.9	10.3		89.7	10.3	100.0	1.62
광 주	23	57.8	37.8	4.4		95.6	4.4	100.0	1.47
대 전	22	66.4	33.6			100.0		100.0	1.34
울 산	15	53.7	36.5	9.7		90.3	9.7	100.0	1.56
경 기	188	50.1	46.3	2.8	0.8	96.4	3.6	100.0	1.54
강 원	19	41.1	56.8	2.1		97.9	2.1	100.0	1.61
충 북	19	70.4	29.6			100.0		100.0	1.30
충 남	25	52.3	47.7			100.0		100.0	1.48
전 북	22	55.1	36.6	8.3		91.7	8.3	100.0	1.53
전 남	21	60.8	34.8	4.4		95.6	4.4	100.0	1.44
경 북	32	92.6	5.5	1.8		98.2	1.8	100.0	1.09
경 남	42	59.5	40.5			100.0		100.0	1.40
제 주	9	35.4	61.1	3.5		96.5	3.5	100.0	1.68

(단위 : %)

구 분	사례수	① 전혀 그렇지 않다	② 그렇지 않다	③ 그렇다	④ 매우 그렇다	①+②	③+④	계	평균
전 체	663	55.4	33.7	10.4	0.6	89.0	11.0	100.0	1.56
[진단결과별]									
일반사용자군	611	59.9	34.0	6.1		93.9	6.1	100.0	1.46
인터넷중독자평균	52	2.6	29.6	60.7	7.1	32.2	67.8	100.0	2.72
고위험사용자	6		100.0			100.0		100.0	3.00
잠재적위험사용자	46	3.0	33.7	55.1	8.1	36.7	63.3	100.0	2.68
[연령대 별]									
유 아 동	663	55.4	33.7	10.4	0.6	89.0	11.0	100.0	1.56
청 소 년									
성 인									
[연 령 별]									
만 5~9세	663	55.4	33.7	10.4	0.6	89.0	11.0	100.0	1.56
만 10~14세									
만 15~19세									
만 20~24세									
만 25~29세									
만 30~34세									
만 35~39세									
만 40~44세									
만 45~49세									
[성 별]									
남 성	346	44.8	39.7	14.9	0.6	84.5	15.5	100.0	1.71
여 성	317	66.9	27.1	5.5	0.5	94.0	6.0	100.0	1.40
[직 업]									
[일하는 사람]									
전문 / 관리직									
사 무 직									
서비스 / 판매직									
농 / 임 / 어업									
생산관련직									
[일하지 않는 사람]									
전업 주부									
학 생	663	55.4	33.7	10.4	0.6	89.0	11.0	100.0	1.56
무직 / 기타									
[도시규모별]									
대 도 시	287	54.8	35.9	9.3		90.7	9.3	100.0	1.55
중소 도시	211	49.7	33.3	16.2	0.8	82.9	17.1	100.0	1.68
읍 / 면지역	166	63.7	30.3	4.8	1.2	94.0	6.0	100.0	1.44
[시 도 별]									
서 울	120	64.0	30.5	5.5		94.5	5.5	100.0	1.42
부 산	37	49.2	44.0	6.8		93.2	6.8	100.0	1.58
대 구	32	35.2	55.1	9.7		90.3	9.7	100.0	1.74
인 천	37	53.0	36.8	10.3		89.7	10.3	100.0	1.57
광 주	23	57.8	35.7	6.5		93.5	6.5	100.0	1.49
대 전	22	41.2	27.4	31.4		68.6	31.4	100.0	1.90
울 산	15	58.7	26.7	14.6		85.4	14.6	100.0	1.56
경 기	188	52.1	31.5	14.6	1.7	83.6	16.4	100.0	1.66
강 원	19	63.4	27.7	8.9		91.1	8.9	100.0	1.46
충 북	19	70.0	30.0			100.0		100.0	1.30
충 남	25	51.9	44.4	3.7		96.3	3.7	100.0	1.52
전 북	22	52.9	25.7	21.4		78.6	21.4	100.0	1.68
전 남	21	47.8	43.5	6.5	2.2	91.3	8.7	100.0	1.63
경 북	32	88.9	5.5	5.5		94.5	5.5	100.0	1.17
경 남	42	49.7	42.0	8.3		91.7	8.3	100.0	1.59
제 주	9	31.9	59.0	9.0		91.0	9.0	100.0	1.77

<표6-1-7> 유/아동 관찰자용 - 인터넷을 못하게 되면 지루하고 재미없어 한다.

(단위 : %)									
구 분	사례수	① 전혀 그렇지 않다	② 그렇지 않다	③ 그렇다	④ 매우 그렇다	①+②	③+④	계	평균
전 체	663	48.8	34.6	14.9	1.7	83.3	16.7	100.0	1.70
[진단결과별]									
일반사용자군	611	52.7	36.2	10.6	0.5	88.9	11.1	100.0	1.59
인터넷중독자평균	52	2.9	15.3	66.1	15.7	18.2	81.8	100.0	2.95
고위험사용자	6		22.4	77.6		100.0		100.0	3.78
잠재적위험사용자	46	3.3	17.4	72.3	7.0	20.8	79.2	100.0	2.83
[연령대 별]									
유 아 동	663	48.8	34.6	14.9	1.7	83.3	16.7	100.0	1.70
청 소 년									
성 인									
[연 령 별]									
만 5~9세	663	48.8	34.6	14.9	1.7	83.3	16.7	100.0	1.70
만 10~14세									
만 15~19세									
만 20~24세									
만 25~29세									
만 30~34세									
만 35~39세									
만 40~44세									
만 45~49세									
[성 별]									
남 성	346	36.8	41.3	19.3	2.7	78.1	21.9	100.0	1.88
여 성	317	61.9	27.2	10.2	0.7	89.1	10.9	100.0	1.50
[직 업]									
[일하는 사람]									
전문 / 관리직									
사 무 직									
서비스 / 판매직									
농 / 임 / 어업									
생산관련직									
[일하지 않는 사람]									
전업 주부									
학 생	663	48.8	34.6	14.9	1.7	83.3	16.7	100.0	1.70
무직 / 기타									
[도시규모별]									
대 도 시	287	48.1	32.4	16.6	2.9	80.5	19.5	100.0	1.74
중소 도시	211	45.2	36.6	17.2	1.0	81.7	18.3	100.0	1.74
읍 / 면지역	166	54.6	35.6	9.2	0.6	90.2	9.8	100.0	1.56
[시 도 별]									
서 울	120	51.0	25.5	20.7	2.8	76.6	23.4	100.0	1.75
부 산	37	40.7	40.7	16.9	1.7	81.4	18.6	100.0	1.80
대 구	32	44.9	45.4	9.7		90.3	9.7	100.0	1.65
인 천	37	53.1	31.7	13.5	1.7	84.8	15.2	100.0	1.64
광 주	23	48.8	40.2	8.9	2.2	88.9	11.1	100.0	1.64
대 전	22	39.4	29.2	18.5	12.9	68.6	31.4	100.0	2.05
울 산	15	51.3	31.6	14.6	2.5	82.9	17.1	100.0	1.68
경 기	188	45.7	37.2	16.2	0.9	82.8	17.2	100.0	1.72
강 원	19	54.5	32.2	11.3	2.1	86.6	13.4	100.0	1.61
충 북	19	66.0	34.0			100.0		100.0	1.34
충 남	25	43.4	42.6	14.0		86.0	14.0	100.0	1.71
전 북	22	50.8	25.8	19.1	4.3	76.6	23.4	100.0	1.77
전 남	21	43.5	45.7	10.9		89.1	10.9	100.0	1.67
경 북	32	79.7	11.0	9.2		90.8	9.2	100.0	1.30
경 남	42	41.5	51.8	6.7		93.3	6.7	100.0	1.65
제 주	9	30.6	34.0	35.4		64.6	35.4	100.0	2.05

<표6-1-8> 유/아동 관찰자용 - 인터넷을 하는 시간이 하루 중 가장 편한해 보인다.

(단위 : %)									
구 분	사례수	① 전혀 그렇지 않다	② 그렇지 않다	③ 그렇다	④ 매우 그렇다	①+②	③+④	계	평균
전 체	663	48.7	35.4	13.6	2.3	84.1	15.9	100.0	1.70
[진단결과별]									
일반사용자군	611	52.8	37.4	9.1	0.7	90.2	9.8	100.0	1.58
인터넷중독자평균	52		12.6	65.8	21.6	12.6	87.4	100.0	3.09
고위험사용자	6		92.9	7.1		100.0		100.0	3.07
잠재적위험사용자	46		14.4	61.9	23.7	14.4	85.6	100.0	3.09
[연령대 별]									
유 아 동	663	48.7	35.4	13.6	2.3	84.1	15.9	100.0	1.70
청 소 년									
성 인									
[연 령 별]									
만 5~9세	663	48.7	35.4	13.6	2.3	84.1	15.9	100.0	1.70
만 10~14세									
만 15~19세									
만 20~24세									
만 25~29세									
만 30~34세									
만 35~39세									
만 40~44세									
만 45~49세									
[성 별]									
남 성	346	36.8	41.2	19.3	2.7	78.0	22.0	100.0	1.88
여 성	317	61.6	29.1	7.4	1.9	90.7	9.3	100.0	1.50
[직 업]									
[일하는 사람]									
전문 / 관리직									
사 무 직									
서비스 / 판매직									
농 / 임 / 어업									
생산관련직									
[일하지 않는 사람]									
전업 주부									
학 생	663	48.7	35.4	13.6	2.3	84.1	15.9	100.0	1.70
무직 / 기타									
[도시규모별]									
대 도 시	287	47.2	36.2	13.2	3.4	83.4	16.6	100.0	1.73
중소 도시	211	47.3	36.6	15.8	0.4	83.9	16.1	100.0	1.69
읍 / 면지역	166	52.8	32.6	11.6	3.0	85.5	14.5	100.0	1.65
[시 도 별]									
서 울	120	48.0	32.4	15.8	3.8	80.4	19.6	100.0	1.75
부 산	37	52.6	35.6	11.8		88.2	11.8	100.0	1.59
대 구	32	46.9	47.5	3.8	1.8	94.4	5.6	100.0	1.60
인 천	37	46.3	31.6	17.0	5.0	77.9	22.1	100.0	1.81
광 주	23	46.5	40.2	11.1	2.3	86.7	13.3	100.0	1.69
대 전	22	36.9	44.3	10.3	8.5	81.1	18.9	100.0	1.91
울 산	15	48.9	34.1	14.6	2.5	82.9	17.1	100.0	1.71
경 기	188	49.3	34.4	15.4	0.9	83.6	16.4	100.0	1.68
강 원	19	54.8	41.1	4.1		95.9	4.1	100.0	1.49
충 북	19	68.4	19.1	8.6	3.9	87.5	12.5	100.0	1.48
충 남	25	37.8	49.8	3.5	8.9	87.6	12.4	100.0	1.83
전 북	22	50.8	34.5	14.7		85.3	14.7	100.0	1.64
전 남	21	36.9	34.8	23.9	4.4	71.7	28.3	100.0	1.96
경 북	32	68.7	9.2	22.1		77.9	22.1	100.0	1.53
경 남	42	42.9	53.8	3.3		96.7	3.3	100.0	1.60
제 주	9	31.3	31.3	37.5		62.5	37.5	100.0	2.06

<표6-1-9> 유/아동 관찰자용 - 과도한 인터넷 사용으로 인해 공부에 집중하지 못하고 산만함을 보인다.

<표6-1-10> 유/아동 관찰자용 - 게임에서 빨간 피가 튀는 장면을 볼 때에 무덤덤하게 반응한다.

(단위 : %)

구 분	사례수	① 전혀 그렇지 않다	② 그렇지 않다	③ 그렇다	④ 매우 그렇다	①+②	③+④	계	평균
전 체	663	54.5	39.5	6.0	94.0	6.0	100.0	1.52	1.50
[진단결과별]									
일반사용자군	611	58.4	39.0	2.6	97.4	2.6	100.0	1.44	1.43
인터넷중독자평균	52	9.2	45.3	45.5	54.5	45.5	100.0	2.36	2.32
고위험사용자	6		100.0			100.0	100.0	3.00	3.00
잠재적위험사용자	46	10.5	51.7	37.8	62.2	37.8	100.0	2.27	2.20
[연령대 별]									
유 아 동	663	54.5	39.5	6.0	94.0	6.0	100.0	1.52	1.50
청 소 년									
성 인									
[연 령 별]									
만 5~9세	663	54.5	39.5	6.0	94.0	6.0	100.0	1.52	1.50
만 10~14세									
만 15~19세									
만 20~24세									
만 25~29세									
만 30~34세									
만 35~39세									
만 40~44세									
만 45~49세									
[성 별]									
남 성	346	43.8	47.0	9.2	90.8	9.2	100.0	1.65	1.62
여 성	317	66.3	31.2	2.6	97.4	2.6	100.0	1.36	1.36
[직 업]									
[일하는 사람]									
전문 / 관리직									
사 무 직									
서비스 / 판매직									
농 / 임 / 어업									
생산관련직									
[일하지 않는 사람]									
전업 주부									
학 생	663	54.5	39.5	6.0	94.0	6.0	100.0	1.52	1.50
무직 / 기타									
[도시규모별]									
대 도 시	287	55.3	37.6	7.1	92.9	7.1	100.0	1.52	1.52
중소 도시	211	50.3	44.0	5.8	94.2	5.8	100.0	1.56	1.53
읍 / 면지역	166	58.6	37.0	4.4	95.6	4.4	100.0	1.46	1.43
[시 도 별]									
서 울	120	58.4	31.4	10.2	89.8	10.2	100.0	1.52	1.52
부 산	37	50.9	45.7	3.4	96.6	3.4	100.0	1.52	1.53
대 구	32	52.6	43.4	3.9	96.1	3.9	100.0	1.51	1.51
인 천	37	53.1	41.8	5.1	94.9	5.1	100.0	1.52	1.52
광 주	23	50.9	44.7	4.4	95.6	4.4	100.0	1.54	1.53
대 전	22	62.1	33.7	4.2	95.8	4.2	100.0	1.42	1.42
울 산	15	51.4	36.5	12.2	87.8	12.2	100.0	1.61	1.61
경 기	188	49.3	43.5	7.2	92.8	7.2	100.0	1.58	1.57
강 원	19	59.3	36.3	4.5	95.5	4.5	100.0	1.45	1.44
충 북	19	72.4	27.6		100.0		100.0	1.28	1.27
충 남	25	55.6	42.8	1.7	98.3	1.7	100.0	1.46	1.46
전 북	22	50.9	44.9	4.2	95.8	4.2	100.0	1.53	1.53
전 남	21	45.7	45.6	8.7	91.3	8.7	100.0	1.63	1.63
경 북	32	89.0	9.2	1.8	98.2	1.8	100.0	1.13	1.13
경 남	42	44.7	53.6	1.7	98.3	1.7	100.0	1.57	1.57
제 주	9	38.2	55.6	6.3	93.8	6.3	100.0	1.68	1.66

(단위 : %)

구 분	사례수	① 전혀 그렇지 않다	② 그렇지 않다	③ 그렇다	④ 매우 그렇다	①+②	③+④	계	평균
전 체	663	53.8	34.2	11.5	0.5	88.0	12.0	100.0	1.59
[진단결과별]									
일반사용자군	611	58.2	33.9	7.7	0.2	92.0	8.0	100.0	1.50
인터넷중독자평균	52	3.0	37.8	55.2	4.0	40.8	59.2	100.0	2.60
고위험사용자	6		7.1	92.9		7.1	92.9	100.0	2.93
잠재적위험사용자	46	3.5	42.1	49.8	4.6	45.6	54.4	100.0	2.56
[연령대 별]									
유 아 동	663	53.8	34.2	11.5	0.5	88.0	12.0	100.0	1.59
청 소 년									
성 인									
[연 령 별]									
만 5~9세	663	53.8	34.2	11.5	0.5	88.0	12.0	100.0	1.59
만 10~14세									
만 15~19세									
만 20~24세									
만 25~29세									
만 30~34세									
만 35~39세									
만 40~44세									
만 45~49세									
[성 별]									
남 성	346	40.1	43.4	16.0	0.5	83.5	16.5	100.0	1.77
여 성	317	68.8	24.2	6.6	0.5	92.9	7.1	100.0	1.39
[직 업]									
[일하는 사람]									
전문 / 관리직									
사 무 직									
서비스 / 판매직									
농 / 임 / 어업									
생산관련직									
[일하지 않는 사람]									
전업 주부									
학 생	663	53.8	34.2	11.5	0.5	88.0	12.0	100.0	1.59
무직 / 기타									
[도시규모별]									
대 도 시	287	53.3	34.6	11.8	0.4	87.9	12.1	100.0	1.59
중소 도시	211	52.4	33.6	13.0	1.0	86.0	14.0	100.0	1.63
읍 / 면지역	166	56.6	34.2	9.0	0.2	90.8	9.2	100.0	1.53
[시 도 별]									
서 울	120	53.8	32.1	14.1		85.9	14.1	100.0	1.60
부 산	37	52.6	40.6	6.8		93.2	6.8	100.0	1.54
대 구	32	62.1	26.2	9.7	2.0	88.4	11.6	100.0	1.51
인 천	37	51.3	40.3	8.5		91.5	8.5	100.0	1.57
광 주	23	44.1	44.6	11.2		88.8	11.2	100.0	1.67
대 전	22	58.1	31.6	8.3	2.0	89.7	10.3	100.0	1.54
울 산	15	41.6	34.1	24.4		75.6	24.4	100.0	1.83
경 기	188	52.8	33.7	13.5		86.5	13.5	100.0	1.61
강 원	19	68.2	29.8	2.1		97.9	2.1	100.0	1.34
충 북	19	68.2	14.9	6.4	10.5	83.1	16.9	100.0	1.59
충 남	25	26.9	51.8	21.3		78.7	21.3	100.0	1.94
전 북	22	59.4	34.3	4.2	2.1	93.7	6.3	100.0	1.49
전 남	21	47.8	45.7	6.5		93.5	6.5	100.0	1.59
경 북	32	76.1	7.3	16.5		83.5	16.5	100.0	1.40
경 남	42	52.9	47.1			100.0		100.0	1.47
제 주	9	34.7	38.9	26.4		73.6	26.4	100.0	1.92

<표6-1-11> 유/아동 관찰자용 - 인터넷 사용으로 인해 불규칙한 생활을 하는 것 같다.

(단위 : %)									
구 분	사례수	① 전혀 그렇지 않다	② 그렇지 않다	③ 그렇다	④ 매우 그렇다	①+②	③+④	계	평균
전 체	663	55.7	35.8	7.6	0.9	91.5	8.5	100.0	1.54
[진단결과별]									
일반사용자군	611	60.2	35.2	4.6		95.4	4.6	100.0	1.44
인터넷중독자평균	52	3.4	43.0	41.9	11.7	46.4	53.6	100.0	2.62
고위험사용자	6		43.5	56.5		43.5	56.5	100.0	2.56
잠재적위험사용자	46	3.9	42.9	39.8	13.3	46.9	53.1	100.0	2.63
[연령대 별]									
유 아 동 청 소 년 성 인	663	55.7	35.8	7.6	0.9	91.5	8.5	100.0	1.54
[연 령 별]									
만 5~9세	663	55.7	35.8	7.6	0.9	91.5	8.5	100.0	1.54
만 10~14세									
만 15~19세									
만 20~24세									
만 25~29세									
만 30~34세									
만 35~39세									
만 40~44세									
만 45~49세									
[성 별]									
남 성	346	44.0	44.2	10.8	1.1	88.2	11.8	100.0	1.69
여 성	317	68.5	26.7	4.1	0.8	95.1	4.9	100.0	1.37
[직 업]									
[일하는 사람]									
전문 / 관리직									
사 무 직									
서비스 / 판매직									
농 / 임 / 어업									
생산관련직									
[일하지 않는 사람]									
전업 주부									
학 생	663	55.7	35.8	7.6	0.9	91.5	8.5	100.0	1.54
무직 / 기타									
[도시규모별]									
대 도 시	287	53.8	36.0	8.7	1.5	89.8	10.2	100.0	1.58
중소 도시	211	51.1	39.6	9.3		90.7	9.3	100.0	1.58
읍 / 면지역	166	64.8	30.6	3.5	1.1	95.4	4.6	100.0	1.41
[시 도 별]									
서 울	120	56.5	28.5	12.1	2.8	85.0	15.0	100.0	1.61
부 산	37	56.0	42.3	1.7		98.3	1.7	100.0	1.46
대 구	32	50.8	43.3	5.9		94.1	5.9	100.0	1.55
인 천	37	56.3	40.4	3.3		96.7	3.3	100.0	1.47
광 주	23	48.8	46.8	2.2	2.3	95.6	4.4	100.0	1.58
대 전	22	43.4	33.7	20.9	2.0	77.1	22.9	100.0	1.81
울 산	15	51.4	38.9	9.7		90.3	9.7	100.0	1.58
경 기	188	51.8	39.2	9.0		91.0	9.0	100.0	1.57
강 원	19	70.2	27.4	2.4		97.6	2.4	100.0	1.32
충 북	19	82.7	17.3			100.0		100.0	1.17
충 남	25	46.5	40.9	5.6	7.0	87.4	12.6	100.0	1.73
전 북	22	52.9	40.8	6.3		93.7	6.3	100.0	1.53
전 남	21	58.7	34.8	6.5		93.5	6.5	100.0	1.48
경 북	32	89.0	5.5	5.5		94.5	5.5	100.0	1.17
경 남	42	51.4	45.3	3.2		96.8	3.2	100.0	1.52
제 주	9	31.3	59.7	9.0		91.0	9.0	100.0	1.78

<표6-1-12> 유/아동 관찰자용 - 정해진 사용을 하겠다고 약속하지만 대부분은 약속을 지키지 않는다.

(단위 : %)									
구 분	사례수	① 전혀 그렇지 않다	② 그렇지 않다	③ 그렇다	④ 매우 그렇다	①+②	③+④	계	평균
전 체	663	48.1	36.2	14.2	1.5	84.3	15.7	100.0	1.69
[진단결과별]									
일반사용자군	611	51.9	38.3	9.7	0.1	90.2	9.8	100.0	1.58
인터넷중독자평균	52	4.0	12.3	66.0	17.7	16.3	83.7	100.0	2.97
고위험사용자	6		100.0				100.0	100.0	3.00
잠재적위험사용자	46	4.6	14.1	61.2	20.2	18.6	81.4	100.0	2.97
[연령대 별]									
유 아 동 청 소 년 성 인	663	48.1	36.2	14.2	1.5	84.3	15.7	100.0	1.69
[연 령 별]									
만 5~9세	663	48.1	36.2	14.2	1.5	84.3	15.7	100.0	1.69
만 10~14세									
만 15~19세									
만 20~24세									
만 25~29세									
만 30~34세									
만 35~39세									
만 40~44세									
만 45~49세									
[성 별]									
남 성	346	35.3	43.4	18.9	2.4	78.7	21.3	100.0	1.88
여 성	317	62.1	28.4	9.0	0.5	90.5	9.5	100.0	1.48
[직 업]									
[일하는 사람]									
전문 / 관리직									
사 무 직									
서비스 / 판매직									
농 / 임 / 어업									
생산관련직									
[일하지 않는 사람]									
전업 주부									
학 생	663	48.1	36.2	14.2	1.5	84.3	15.7	100.0	1.69
무직 / 기타									
[도시규모별]									
대 도 시	287	43.6	39.5	14.9	2.0	83.1	16.9	100.0	1.75
중소 도시	211	46.6	34.6	17.9	0.8	81.3	18.7	100.0	1.73
읍 / 면지역	166	57.7	32.7	8.3	1.3	90.4	9.6	100.0	1.53
[시 도 별]									
서 울	120	44.2	38.0	15.9	1.8	82.2	17.8	100.0	1.75
부 산	37	47.5	42.3	10.1		89.9	10.1	100.0	1.63
대 구	32	40.8	49.5	7.7	2.0	90.3	9.7	100.0	1.71
인 천	37	52.9	31.9	13.6	1.6	84.8	15.2	100.0	1.64
광 주	23	35.3	42.3	20.0	2.3	77.7	22.3	100.0	1.89
대 전	22	37.0	33.2	23.2	6.5	70.3	29.7	100.0	1.99
울 산	15	36.7	43.8	17.0	2.4	80.5	19.5	100.0	1.85
경 기	188	49.4	34.5	15.2	0.9	83.9	16.1	100.0	1.68
강 원	19	74.7	18.8	6.5		93.5	6.5	100.0	1.32
충 북	19	70.2	25.9	3.9		96.1	3.9	100.0	1.34
충 남	25	41.7	40.5	8.9	8.9	82.2	17.8	100.0	1.85
전 북	22	50.9	25.6	23.5		76.5	23.5	100.0	1.73
전 남	21	43.4	43.5	13.1		86.9	13.1	100.0	1.70
경 북	32	79.8	12.9	7.4		92.6	7.4	100.0	1.28
경 남	42	34.8	53.6	11.6		88.4	11.6	100.0	1.77
제 주	9	27.8	32.6	39.6		60.4	39.6	100.0	2.12

<표6-1-13> 유/아동 관찰자용 - 인터넷을 오래 하느라 아이 체중이 변화한 것 같다.

(단위 : %)									
구 분	사례수	① 전혀 그렇지 않다	② 그렇지 않다	③ 그렇다	④ 매우 그렇다	①+②	③+④	계	평균
전 체	663	54.6	39.9	4.7	0.8	94.5	5.5	100.0	1.52
[진단결과별]									
일반사용자군	611	58.0	37.8	3.3	0.9	95.8	4.2	100.0	1.47
인터넷중독자평균	52	15.3	63.9	20.8		79.2	20.8	100.0	2.06
고위험사용자	6		100.0				100.0	100.0	3.00
잠재적위험사용자	46	17.5	72.9	9.6		90.4	9.6	100.0	1.92
[연령대 별]									
유 아 동	663	54.6	39.9	4.7	0.8	94.5	5.5	100.0	1.52
청 소 년									
성 인									
[연 령 별]									
만 5~9세	663	54.6	39.9	4.7	0.8	94.5	5.5	100.0	1.52
만 10~14세									
만 15~19세									
만 20~24세									
만 25~29세									
만 30~34세									
만 35~39세									
만 40~44세									
만 45~49세									
[성 별]									
남 성	346	39.8	52.3	6.5	1.4	92.1	7.9	100.0	1.69
여 성	317	70.8	26.4	2.6	0.2	97.2	2.8	100.0	1.32
[직 업]									
[일하는 사람]									
전문 / 관리직									
사 무 직									
서비스 / 판매직									
농 / 임 / 어업									
생산관련직									
[일하지 않는 사람]									
전업 주부									
학 생	663	54.6	39.9	4.7	0.8	94.5	5.5	100.0	1.52
무직 / 기타									
[도시규모별]									
대 도 시	287	57.8	34.5	6.9	0.8	92.3	7.7	100.0	1.51
중소 도시	211	48.5	47.4	3.3	0.8	95.9	4.1	100.0	1.56
읍 / 면지역	166	57.1	39.5	2.6	0.8	96.6	3.4	100.0	1.47
[시 도 별]									
서 울	120	57.9	31.8	10.3		89.7	10.3	100.0	1.52
부 산	37	64.5	32.1	1.7	1.7	96.6	3.4	100.0	1.41
대 구	32	52.8	41.3	3.9	2.0	94.1	5.9	100.0	1.55
인 천	37	47.7	49.0	1.7	1.6	96.7	3.3	100.0	1.57
광 주	23	66.5	24.5	9.0		91.0	9.0	100.0	1.42
대 전	22	59.9	33.7	4.2	2.2	93.7	6.3	100.0	1.49
울 산	15	61.1	26.8	12.2		87.8	12.2	100.0	1.51
경 기	188	42.9	52.6	3.6	0.9	95.4	4.6	100.0	1.63
강 원	19	24.0	71.6	4.5		95.5	4.5	100.0	1.80
충 북	19	87.3	12.7			100.0		100.0	1.13
충 남	25	62.6	35.7	1.7		98.3	1.7	100.0	1.39
전 북	22	59.4	36.4	4.2		95.8	4.2	100.0	1.45
전 남	21	65.2	32.6	2.2		97.8	2.2	100.0	1.37
경 북	32	87.1	7.4	3.7	1.8	94.5	5.5	100.0	1.20
경 남	42	52.9	45.3		1.7	98.3	1.7	100.0	1.50
제 주	9	27.1	66.7	6.3		93.8	6.3	100.0	1.79

<표6-1-14> 유/아동 관찰자용 - 인터넷을 하지 못하게 하면 화를 내거나 짜증을 부린다.

(단위 : %)									
구 분	사례수	① 전혀 그렇지 않다	② 그렇지 않다	③ 그렇다	④ 매우 그렇다	①+②	③+④	계	평균
전 체	663	47.7	35.3	15.2	1.7	83.0	17.0	100.0	1.71
[진단결과별]									
일반사용자군	611	51.8	37.4	10.5	0.3	89.2	10.8	100.0	1.59
인터넷중독자평균	52		11.6	70.2	18.2	11.6	88.4	100.0	3.07
고위험사용자	6		84.7	15.3			100.0	100.0	3.15
잠재적위험사용자	46		13.3	68.2	18.6	13.3	86.7	100.0	3.05
[연령대 별]									
유 아 동	663	47.7	35.3	15.2	1.7	83.0	17.0	100.0	1.71
청 소 년									
성 인									
[연 령 별]									
만 5~9세	663	47.7	35.3	15.2	1.7	83.0	17.0	100.0	1.71
만 10~14세									
만 15~19세									
만 20~24세									
만 25~29세									
만 30~34세									
만 35~39세									
만 40~44세									
만 45~49세									
[성 별]									
남 성	346	34.3	42.7	20.4	2.6	77.0	23.0	100.0	1.91
여 성	317	62.4	27.2	9.6	0.8	89.6	10.4	100.0	1.49
[직 업]									
[일하는 사람]									
전문 / 관리직									
사 무 직									
서비스 / 판매직									
농 / 임 / 어업									
생산관련직									
[일하지 않는 사람]									
전업 주부									
학 생	663	47.7	35.3	15.2	1.7	83.0	17.0	100.0	1.71
무직 / 기타									
[도시규모별]									
대 도 시	287	45.4	33.9	20.1	0.6	79.3	20.7	100.0	1.76
중소 도시	211	46.1	37.6	13.9	2.5	83.6	16.4	100.0	1.73
읍 / 면지역	166	53.9	34.8	8.5	2.7	88.8	11.2	100.0	1.60
[시 도 별]									
서 울	120	45.2	34.0	20.7		79.3	20.7	100.0	1.76
부 산	37	47.5	37.2	15.2		84.8	15.2	100.0	1.68
대 구	32	54.4	32.1	11.5	2.0	86.6	13.4	100.0	1.61
인 천	37	40.9	38.8	20.3		79.7	20.3	100.0	1.79
광 주	23	48.9	28.7	22.4		77.6	22.4	100.0	1.74
대 전	22	37.0	27.4	33.6	2.0	64.4	35.6	100.0	2.01
울 산	15	41.5	31.6	21.9	4.9	73.2	26.8	100.0	1.90
경 기	188	47.5	36.9	12.7	2.8	84.4	15.6	100.0	1.71
강 원	19	43.2	50.0	6.8		93.2	6.8	100.0	1.64
충 북	19	66.2	14.9	8.3	10.5	81.1	18.9	100.0	1.63
충 남	25	41.5	46.3	8.7	3.5	87.8	12.2	100.0	1.74
전 북	22	48.6	30.0	19.4	2.1	78.5	21.5	100.0	1.75
전 남	21	45.6	41.3	10.9	2.2	86.9	13.1	100.0	1.70
경 북	32	77.8	7.4	13.0	1.8	85.2	14.8	100.0	1.39
경 남	42	41.3	55.4	3.2		96.8	3.2	100.0	1.62
제 주	9	36.8	36.8	26.4		73.6	26.4	100.0	1.90

<표6-1-15> 유/아동 관찰자용 - 정해진 사용 시간을 잘 지킨다.

(단위 : %)									
구 분	사례수	① 전혀 그렇지 않다	② 그렇지 않다	③ 그렇다	④ 매우 그렇다	①+②	③+④	계	평균
전 체	663	23.6	44.3	28.5	3.6	67.9	32.1	100.0	2.12
[진단결과별]									
일반사용자군	611	25.6	47.4	24.3	2.6	73.0	27.0	100.0	2.04
인터넷중독자평균	52		7.8	77.7	14.6	7.8	92.2	100.0	3.07
고위험사용자	6		7.1	75.9	17.1	7.1	92.9	100.0	3.10
잠재적위험사용자	46		7.9	77.9	14.2	7.9	92.1	100.0	3.06
[연령대 별]									
유 아 동	663	23.6	44.3	28.5	3.6	67.9	32.1	100.0	2.12
청 소 년									
성 인									
[연 령 별]									
만 5~9세	663	23.6	44.3	28.5	3.6	67.9	32.1	100.0	2.12
만 10~14세									
만 15~19세									
만 20~24세									
만 25~29세									
만 30~34세									
만 35~39세									
만 40~44세									
만 45~49세									
[성 별]									
남 성	346	14.4	43.5	37.0	5.1	57.9	42.1	100.0	2.33
여 성	317	33.7	45.2	19.3	1.9	78.8	21.2	100.0	1.89
[직 업]									
[일하는 사람]									
전문 / 관리직									
사 무 직									
서비스 / 판매직									
농 / 임 / 어업									
생산관련직									
[일하지 않는 사람]									
전업 주부									
학 생									
무직 / 기타									
[도시규모별]									
대 도 시	287	23.5	44.5	28.6	3.3	68.1	31.9	100.0	2.12
중소 도시	211	19.2	42.4	33.8	4.6	61.6	38.4	100.0	2.24
읍 / 면지역	166	29.4	46.1	21.8	2.7	75.5	24.5	100.0	1.98
[시 도 별]									
서 울	120	19.4	42.1	34.8	3.8	61.5	38.5	100.0	2.23
부 산	37	22.1	52.6	25.4		74.6	25.4	100.0	2.03
대 구	32	35.6	47.2	15.2	2.0	82.8	17.2	100.0	1.84
인 천	37	26.2	46.7	25.4	1.7	72.9	27.1	100.0	2.03
광 주	23	19.8	44.4	31.3	4.5	64.2	35.8	100.0	2.21
대 전	22	27.0	39.4	23.0	10.5	66.4	33.6	100.0	2.17
울 산	15	29.4	38.9	29.3	2.4	68.3	31.7	100.0	2.05
경 기	188	20.8	42.6	33.9	2.7	63.4	36.6	100.0	2.18
강 원	19	15.4	53.8	30.8		69.2	30.8	100.0	2.15
충 북	19	64.9	16.4	14.5	4.2	81.4	18.6	100.0	1.58
충 남	25	20.7	58.1	17.6	3.7	78.7	21.3	100.0	2.04
전 북	22	25.3	49.3	23.4	2.1	74.5	25.5	100.0	2.02
전 남	21	10.8	30.4	37.0	21.8	41.2	58.8	100.0	2.70
경 북	32	40.7	37.2	16.6	5.5	77.9	22.1	100.0	1.87
경 남	42	18.2	61.9	18.3	1.6	80.0	20.0	100.0	2.03
제 주	9	11.1	38.9	50.0		50.0	50.0	100.0	2.39

<표6-2-1> 청소년용 - 인터넷 사용으로 건강이 이전보다 나빠진 것 같다.

(단위 : %)									
구 분	사례수	① 전혀 그렇지 않다	② 그렇지 않다	③ 그렇다	④ 매우 그렇다	①+②	③+④	계	평균
전 체	2,130	43.6	47.9	8.5	0.1	91.4	8.6	100.0	1.65
[진단결과별]									
일반사용자군	1,908	47.0	48.3	4.7		95.3	4.7	100.0	1.58
인터넷중독자평균	222	13.9	44.1	41.3	0.7	58.0	42.0	100.0	2.29
고위험사용자	62	2.4	21.2	76.3		23.7	76.3	100.0	2.74
잠재적위험사용자	161	18.3	52.8	27.9	0.9	71.1	28.9	100.0	2.11
[연령대 별]									
유 아 동	2,130	43.6	47.9	8.5	0.1	91.4	8.6	100.0	1.65
청 소 년									
성 인									
[연 령 별]									
만 5~9세									
만 10~14세	1,012	48.4	44.4	7.0	0.2	92.8	7.2	100.0	1.59
만 15~19세	1,118	39.2	51.0	9.8		90.2	9.8	100.0	1.71
만 20~24세									
만 25~29세									
만 30~34세									
만 35~39세									
만 40~44세									
만 45~49세									
[성 별]									
남 성	1,125	41.9	48.7	9.3	0.1	90.6	9.4	100.0	1.68
여 성	1,005	45.4	46.9	7.6	0.1	92.4	7.6	100.0	1.62
[직 업]									
[일하는 사람]									
전문 / 관리직									
사 무 직	2	66.4	33.6			100.0		100.0	1.34
서비스 / 판매직	5		93.1	6.9		93.1	6.9	100.0	2.07
농 / 임 / 어업									
생산관련직	1		100.0			100.0		100.0	2.00
[일하지 않는 사람]									
전업 주부									
학 생	2,121	43.6	47.8	8.5	0.1	91.4	8.6	100.0	1.65
무직 / 기타	1	45.7	54.3			100.0		100.0	1.54
[도시규모별]									
대 도 시	954	40.8	48.9	10.1	0.2	89.7	10.3	100.0	1.70
중소 도시	638	38.9	52.0	9.1		90.9	9.1	100.0	1.70
읍 / 면지역	538	53.9	41.2	4.9		95.1	4.9	100.0	1.51
[시 도 별]									
서 울	383	39.9	44.6	15.5		84.5	15.5	100.0	1.76
부 산	138	44.5	47.9	7.6		92.4	7.6	100.0	1.63
대 구	112	28.1	58.1	12.5	1.4	86.2	13.8	100.0	1.87
인 천	121	27.3	69.0	3.7		96.3	3.7	100.0	1.76
광 주	74	58.2	34.5	7.3		92.7	7.3	100.0	1.49
대 전	71	59.1	40.1	0.8		99.2	0.8	100.0	1.42
울 산	55	47.1	48.4	4.5		95.5	4.5	100.0	1.57
경 기	537	36.9	54.0	9.2		90.8	9.2	100.0	1.72
강 원	61	62.6	33.0	4.4		95.6	4.4	100.0	1.42
충 북	66	64.6	33.5	1.9		98.1	1.9	100.0	1.37
충 남	84	59.5	38.9	1.6		98.4	1.6	100.0	1.42
전 북	76	63.0	37.0			100.0		100.0	1.37
전 남	77	61.2	34.8	4.1		95.9	4.1	100.0	1.43
경 북	104	49.7	38.7	11.6		88.4	11.6	100.0	1.62
경 남	144	40.4	50.6	9.0		91.0	9.0	100.0	1.69
제 주	27	16.8	78.1	5.1		94.9	5.1	100.0	1.88
	77	16.9	77.9	5.2		94.8	5.2	100.0	1.88

<표6-2-2> 청소년용 - 오프라인에서보다 온라인에서 나를 인정해 주는 사람이 더 많다.

(단위 : %)									
구 분	사례수	① 전혀 그렇지 않다	② 그렇지 않다	③ 그렇다	④ 매우 그렇다	①+②	③+④	계	평균
전 체	2,130	45.8	39.0	12.7	2.4	84.9	15.1	100.0	1.72
[진단결과별]									
일반사용자군	1,908	49.9	39.2	10.2	0.6	89.1	10.9	100.0	1.62
인터넷중독자평균	222	10.4	37.6	34.2	17.8	48.0	52.0	100.0	2.59
고위험사용자	62		6.2	40.6	53.2	6.2	93.8	100.0	3.47
잠재적위험사용자	161	14.4	49.6	31.7	4.2	64.0	36.0	100.0	2.26
[연령대 별]									
유 아 동									
청 소 년	2,130	45.8	39.0	12.7	2.4	84.9	15.1	100.0	1.72
성 인									
[연 령 별]									
만 5~9세									
만10~14세	1,012	46.5	38.1	13.3	2.1	84.5	15.5	100.0	1.71
만15~19세	1,118	45.2	39.9	12.2	2.7	85.1	14.9	100.0	1.72
만20~24세									
만25~29세									
만30~34세									
만35~39세									
만40~44세									
만45~49세									
[성 별]									
남 성	1,125	44.9	39.2	13.3	2.6	84.1	15.9	100.0	1.74
여 성	1,005	46.8	38.9	12.1	2.2	85.7	14.3	100.0	1.70
[직 업]									
[일하는 사람]									
전문 / 관리직									
사 무 직	2	66.4	33.6			100.0		100.0	1.34
서비스 / 판매직	5	54.0	46.0			100.0		100.0	1.46
농 / 임 / 어업									
생산관련직	1		100.0			100.0		100.0	2.00
[일하지 않는 사람]									
전업 주부									
학 생	2,121	45.8	39.0	12.7	2.4	84.8	15.2	100.0	1.72
무직 / 기타	1		100.0			100.0		100.0	3.00
[도시규모별]									
대 도 시	954	41.2	41.2	14.5	3.1	82.4	17.6	100.0	1.80
중소 도시	638	46.4	36.5	14.5	2.6	83.0	17.0	100.0	1.73
읍 / 면지역	538	53.3	38.2	7.5	1.1	91.5	8.5	100.0	1.56
[시 도 별]									
서 울	383	44.2	31.3	19.4	5.1	75.5	24.5	100.0	1.85
부 산	138	41.1	42.6	15.1	1.2	83.7	16.3	100.0	1.76
대 구	112	36.9	58.5	4.6		95.4	4.6	100.0	1.68
인 천	121	23.1	48.8	22.4	5.6	72.0	28.0	100.0	2.10
광 주	74	59.4	35.8	3.2	1.6	95.2	4.8	100.0	1.47
대 전	71	38.4	58.2	3.5		96.5	3.5	100.0	1.65
울 산	55	47.8	40.3	11.9		88.1	11.9	100.0	1.64
경 기	537	42.5	38.6	16.4	2.5	81.1	18.9	100.0	1.79
강 원	61	69.0	22.9	6.1	1.9	91.9	8.1	100.0	1.41
충 북	66	71.9	27.2	1.0		99.0	1.0	100.0	1.29
충 남	84	65.9	31.7	0.8	1.6	97.6	2.4	100.0	1.38
전 북	76	78.3	20.0	1.7		98.3	1.7	100.0	1.23
전 남	77	46.6	48.6	4.8		95.2	4.8	100.0	1.58
경 북	104	43.3	38.3	15.9	2.6	81.6	18.4	100.0	1.78
경 남	144	43.9	44.3	10.1	1.7	88.2	11.8	100.0	1.70
제 주	27	23.0	61.1	12.1	3.8	84.1	15.9	100.0	1.97

<표6-2-3> 청소년용 - 인터넷을 하지 못하면 생활이 지루하고 재미가 없다.

(단위 : %)									
구 분	사례수	① 전혀 그렇지 않다	② 그렇지 않다	③ 그렇다	④ 매우 그렇다	①+②	③+④	계	평균
전 체	2,130	38.4	35.6	23.7	2.4	73.9	26.1	100.0	1.90
[진단결과별]									
일반사용자군	1,908	42.3	37.2	19.6	0.9	79.5	20.5	100.0	1.79
인터넷중독자평균	222	4.3	21.9	58.9	14.9	26.2	73.8	100.0	2.84
고위험사용자	62	1.6	1.2	59.6	37.6	2.8	97.2	100.0	3.33
잠재적위험사용자	161	5.4	29.8	58.6	6.3	35.2	64.8	100.0	2.66
[연령대 별]									
유 아 동									
청 소 년	2,130	38.4	35.6	23.7	2.4	73.9	26.1	100.0	1.90
성 인									
[연 령 별]									
만 5~9세									
만10~14세	1,012	40.2	35.1	22.3	2.4	75.3	24.7	100.0	1.87
만15~19세	1,118	36.7	36.0	25.0	2.3	72.7	27.3	100.0	1.93
만20~24세									
만25~29세									
만30~34세									
만35~39세									
만40~44세									
만45~49세									
[성 별]									
남 성	1,125	36.3	34.9	26.0	2.9	71.2	28.8	100.0	1.95
여 성	1,005	40.7	36.3	21.2	1.8	77.0	23.0	100.0	1.84
[직 업]									
[일하는 사람]									
전문 / 관리직									
사 무 직	2	66.4		33.6		66.4	33.6	100.0	1.67
서비스 / 판매직	5	47.1	6.9	46.0		54.0	46.0	100.0	1.99
농 / 임 / 어업									
생산관련직	1		100.0			100.0		100.0	2.00
[일하지 않는 사람]									
전업 주부									
학 생	2,121	38.4	35.6	23.7	2.4	74.0	26.0	100.0	1.90
무직 / 기타	1		100.0			100.0		100.0	2.00
[도시규모별]									
대 도 시	954	34.0	36.0	27.6	2.4	70.0	30.0	100.0	1.98
중소 도시	638	36.9	34.1	25.6	3.4	71.1	28.9	100.0	1.95
읍 / 면지역	538	47.9	36.4	14.6	1.1	84.3	15.7	100.0	1.69
[시 도 별]									
서 울	383	33.6	31.9	30.8	3.8	65.4	34.6	100.0	2.05
부 산	138	35.1	40.8	24.1		75.9	24.1	100.0	1.89
대 구	112	24.5	51.1	23.1	1.3	75.6	24.4	100.0	2.01
인 천	121	22.3	32.2	40.5	5.1	54.4	45.6	100.0	2.28
광 주	74	44.9	41.3	13.7		86.3	13.7	100.0	1.69
대 전	71	52.2	31.7	16.1		83.9	16.1	100.0	1.64
울 산	55	40.4	29.8	28.0	1.7	70.2	29.8	100.0	1.91
경 기	537	38.5	34.4	24.0	3.1	73.0	27.0	100.0	1.92
강 원	61	66.1	28.8	4.4	0.8	94.8	5.2	100.0	1.40
충 북	66	61.6	18.0	13.5	7.0	79.6	20.4	100.0	1.66
충 남	84	54.1	36.3	8.8	0.8	90.4	9.6	100.0	1.56
전 북	76	63.7	35.6	0.8		99.2	0.8	100.0	1.37
전 남	77	34.8	41.1	24.2		75.8	24.2	100.0	1.89
경 북	104	37.3	34.3	25.0	3.4	71.6	28.4	100.0	1.95
경 남	144	31.7	47.7	19.5	1.1	79.4	20.6	100.0	1.90
제 주	27	1.3	22.1	76.6		23.4	76.6	100.0	2.75

<표6-2-4> 청소년용 - 인터넷을 하다가 그만 두면 또 하고 싶다.

(단위 : %)									
구 분	사례수	① 전혀 그렇지 않다	② 그렇지 않다	③ 그렇다	④ 매우 그렇다	①+②	③+④	계	평균
전 체	2,130	33.9	27.2	34.3	4.6	61.1	38.9	100.0	2.10
[진단결과별]									
일반사용자군	1,908	37.4	29.7	31.3	1.7	67.1	32.9	100.0	1.97
인터넷중독자평균	222	3.6	6.4	60.4	29.7	9.9	90.1	100.0	3.16
고위험사용자	62			38.9	61.1		100.0	100.0	3.61
잠재적위험사용자	161	4.9	8.8	68.6	17.7	13.7	86.3	100.0	2.99
[연령대 별]									
유 아 동									
청 소 년	2,130	33.9	27.2	34.3	4.6	61.1	38.9	100.0	2.10
성 인									
[연 령 별]									
만 5~9세									
만10~14세	1,012	36.6	27.8	31.4	4.2	64.3	35.7	100.0	2.03
만15~19세	1,118	31.4	26.8	36.9	4.9	58.2	41.8	100.0	2.15
만20~24세									
만25~29세									
만30~34세									
만35~39세									
만40~44세									
만45~49세									
[성 별]									
남 성	1,125	34.1	25.2	35.1	5.6	59.3	40.7	100.0	2.12
여 성	1,005	33.6	29.5	33.4	3.4	63.2	36.8	100.0	2.07
[직 업]									
[일하는 사람]									
전문 / 관리직									
사 무 직	2	66.4		33.6		66.4	33.6	100.0	1.67
서비스 / 판매직	5	47.1	13.9	39.0		61.0	39.0	100.0	1.92
농 / 임 / 어업									
생산관련직	1		100.0			100.0		100.0	2.00
[일하지 않는 사람]									
전업 주부									
학 생	2,121	33.8	27.3	34.3	4.6	61.1	38.9	100.0	2.10
무직 / 기타	1		100.0				100.0	100.0	3.00
[도시규모별]									
대 도 시	954	26.3	30.2	38.2	5.3	56.5	43.5	100.0	2.23
중소 도시	638	35.5	25.9	33.4	5.1	61.4	38.6	100.0	2.08
읍 / 면지역	538	45.3	23.6	28.4	2.6	68.9	31.1	100.0	1.88
[시 도 별]									
서 울	383	24.9	25.2	42.1	7.8	50.1	49.9	100.0	2.33
부 산	138	28.2	28.6	38.4	4.9	56.7	43.3	100.0	2.20
대 구	112	27.4	39.5	31.8	1.3	66.9	33.1	100.0	2.07
인 천	121	20.8	29.1	46.0	4.1	50.0	50.0	100.0	2.33
광 주	74	32.5	45.8	20.1	1.6	78.2	21.8	100.0	1.91
대 전	71	25.3	36.2	30.8	7.6	61.6	38.4	100.0	2.21
울 산	55	34.2	23.5	40.6	1.7	57.7	42.3	100.0	2.10
경 기	537	37.3	25.4	32.3	5.0	62.7	37.3	100.0	2.05
강 원	61	66.8	20.6	9.8	2.7	87.5	12.5	100.0	1.48
충 북	66	57.0	19.4	16.1	7.5	76.4	23.6	100.0	1.74
충 남	84	31.0	40.5	27.7	0.8	71.5	28.5	100.0	1.98
전 북	76	79.3	15.5	3.7	1.5	94.8	5.2	100.0	1.27
전 남	77	25.4	31.6	38.9	4.1	57.0	43.0	100.0	2.22
경 북	104	35.2	17.8	41.3	5.7	53.0	47.0	100.0	2.17
경 남	144	33.8	26.2	38.2	1.8	60.0	40.0	100.0	2.08
제 주	27	3.9	14.1	82.0		18.0	82.0	100.0	2.78

<표6-2-5> 청소년용 - 인터넷을 너무 사용해서 머리가 아프다.

(단위 : %)									
구 분	사례수	① 전혀 그렇지 않다	② 그렇지 않다	③ 그렇다	④ 매우 그렇다	①+②	③+④	계	평균
전 체	2,130	39.7	49.8	9.7	0.8	89.5	10.5	100.0	1.72
[진단결과별]									
일반사용자군	1,908	43.4	49.8	6.5	0.3	93.2	6.8	100.0	1.64
인터넷중독자평균	222	8.4	49.5	36.7	5.4	57.9	42.1	100.0	2.39
고위험사용자	62	1.1	28.8	55.7	14.4	29.9	70.1	100.0	2.83
잠재적위험사용자	161	11.2	57.4	29.5	1.9	68.6	31.4	100.0	2.22
[연령대 별]									
유 아 동									
청 소 년	2,130	39.7	49.8	9.7	0.8	89.5	10.5	100.0	1.72
성 인									
[연 령 별]									
만 5~9세									
만10~14세	1,012	41.7	48.2	9.4	0.8	89.9	10.1	100.0	1.69
만15~19세	1,118	37.9	51.3	10.0	0.8	89.2	10.8	100.0	1.74
만20~24세									
만25~29세									
만30~34세									
만35~39세									
만40~44세									
만45~49세									
[성 별]									
남 성	1,125	39.9	49.3	10.1	0.6	89.3	10.7	100.0	1.71
여 성	1,005	39.4	50.3	9.2	1.1	89.8	10.2	100.0	1.72
[직 업]									
[일하는 사람]									
전문 / 관리직									
사 무 직	2	66.4	33.6			100.0		100.0	1.34
서비스 / 판매직	5		100.0			100.0		100.0	2.00
농 / 임 / 어업									
생산관련직	1		100.0			100.0		100.0	2.00
[일하지 않는 사람]									
전업 주부									
학 생	2,121	39.8	49.7	9.7	0.8	89.5	10.5	100.0	1.72
무직 / 기타	1	45.7	54.3			45.7	54.3	100.0	2.09
[도시규모별]									
대 도 시	954	40.2	49.5	9.4	0.9	89.7	10.3	100.0	1.71
중소 도시	638	34.6	53.5	10.9	1.0	88.1	11.9	100.0	1.78
읍 / 면지역	538	44.9	45.9	8.6	0.5	90.9	9.1	100.0	1.65
[시 도 별]									
서 울	383	38.5	48.0	12.7	0.9	86.5	13.5	100.0	1.76
부 산	138	46.2	45.3	7.8	0.7	91.5	8.5	100.0	1.63
대 구	112	34.4	59.2	5.7	0.6	93.6	6.4	100.0	1.73
인 천	121	29.4	56.2	13.1	1.3	85.6	14.4	100.0	1.86
광 주	74	57.8	37.4	3.2	1.6	95.2	4.8	100.0	1.49
대 전	71	39.1	58.5	1.6	0.8	97.6	2.4	100.0	1.64
울 산	55	50.0	41.0	8.9		91.1	8.9	100.0	1.59
경 기	537	30.9	55.2	12.8	1.1	86.1	13.9	100.0	1.84
강 원	61	50.1	42.6	7.3		92.7	7.3	100.0	1.57
충 북	66	64.7	33.5	1.8		98.2	1.8	100.0	1.37
충 남	84	46.0	50.8	3.2		96.8	3.2	100.0	1.57
전 북	76	52.8	37.0	9.5	0.8	89.7	10.3	100.0	1.58
전 남	77	44.9	51.9	3.2		96.8	3.2	100.0	1.58
경 북	104	49.8	40.6	8.3	1.4	90.4	9.6	100.0	1.61
경 남	144	37.3	48.4	13.8	0.5	85.6	14.4	100.0	1.78
제 주	27	18.1	78.1	2.6	1.2	96.2	3.8	100.0	1.87

<표6-2-6> 청소년용 - 실제에서 보다 인터넷에서 만난 사람들을 더 잘 이해하게 된다.

(단위 : %)									
구 분	사례수	① 전혀 그렇지 않다	② 그렇지 않다	③ 그렇다	④ 매우 그렇다	①+②	③+④	계	평균
전 체	2,130	45.4	40.5	12.8	1.3	85.9	14.1	100.0	1.70
[진단결과별]									
일반사용자군	1,908	49.3	39.9	10.1	0.7	89.2	10.8	100.0	1.62
인터넷중독자평균	222	11.5	45.3	36.6	6.6	56.8	43.2	100.0	2.38
고위험사용자	62		17.2	65.2	17.6	17.2	82.8	100.0	3.00
잠재적위험사용자	161	15.9	56.1	25.6	2.4	72.0	28.0	100.0	2.15
[연령대 별]									
유 아 동									
청 소 년	2,130	45.4	40.5	12.8	1.3	85.9	14.1	100.0	1.70
성 인									
[연 령 별]									
만 5~9세									
만 10~14세	1,012	49.0	37.7	12.4	0.9	86.7	13.3	100.0	1.65
만 15~19세	1,118	42.1	43.0	13.2	1.7	85.1	14.9	100.0	1.75
만 20~24세									
만 25~29세									
만 30~34세									
만 35~39세									
만 40~44세									
만 45~49세									
[성 별]									
남 성	1,125	45.0	41.1	12.2	1.7	86.1	13.9	100.0	1.71
여 성	1,005	45.8	39.8	13.5	0.9	85.6	14.4	100.0	1.70
[직 업]									
[일하는 사람]									
전문 / 관리직									
사 무 직	2	66.4	33.6			100.0		100.0	1.34
서비스 / 판매직	5	54.0	46.0			100.0		100.0	1.46
농 / 임 / 어업									
생산관련직	1		100.0			100.0		100.0	2.00
[일하지 않는 사람]									
전업 주부									
학 생	2,121	45.4	40.5	12.8	1.3	85.9	14.1	100.0	1.70
무직 / 기타	1		45.7	54.3			100.0	100.0	3.54
[도시규모별]									
대 도 시	954	42.7	43.0	13.5	0.7	85.7	14.3	100.0	1.72
중소 도시	638	41.3	42.2	14.1	2.4	83.5	16.5	100.0	1.78
읍 / 면지역	538	54.9	34.0	10.0	1.0	88.9	11.1	100.0	1.57
[시 도 별]									
서 울	383	42.2	38.6	19.2		80.8	19.2	100.0	1.77
부 산	138	50.3	38.6	10.7	0.5	88.8	11.2	100.0	1.61
대 구	112	44.8	53.9	0.6	0.7	98.7	1.3	100.0	1.57
인 천	121	21.3	51.0	23.5	4.2	72.3	27.7	100.0	2.11
광 주	74	50.5	43.1	6.5		93.5	6.5	100.0	1.56
대 전	71	53.5	42.4	4.1		95.9	4.1	100.0	1.51
울 산	55	46.6	45.2	7.3	0.9	91.8	8.2	100.0	1.62
경 기	537	38.7	43.5	15.2	2.6	82.2	17.8	100.0	1.82
강 원	61	73.7	19.1	6.3	1.0	92.8	7.2	100.0	1.35
충 북	66	63.2	34.2	1.8	0.7	97.4	2.6	100.0	1.40
충 남	84	66.8	28.3	4.9		95.1	4.9	100.0	1.38
전 북	76	76.9	19.3	3.8		96.2	3.8	100.0	1.27
전 남	77	41.6	48.8	9.6		90.4	9.6	100.0	1.68
경 북	104	47.5	29.5	18.0	5.0	77.0	23.0	100.0	1.81
경 남	144	43.0	44.8	11.5	0.6	87.9	12.1	100.0	1.70
제 주	27	22.9	49.4	27.7		72.3	27.7	100.0	2.05

<표6-2-7> 청소년용 - 인터넷을 하지 못하면 안절부절 못하고 초조해 진다.

(단위 : %)									
구 분	사례수	① 전혀 그렇지 않다	② 그렇지 않다	③ 그렇다	④ 매우 그렇다	①+②	③+④	계	평균
전 체	2,130	42.4	44.4	11.3	1.9	86.8	13.2	100.0	1.73
[진단결과별]									
일반사용자군	1,908	46.7	45.3	7.5	0.5	92.0	8.0	100.0	1.62
인터넷중독자평균	222	5.7	36.6	44.2	13.6	42.2	57.8	100.0	2.66
고위험사용자	62		14.3	50.3	35.4	14.3	85.7	100.0	3.21
잠재적위험사용자	161	7.8	45.1	41.9	5.2	52.9	47.1	100.0	2.44
[연령대 별]									
유 아 동									
청 소 년	2,130	42.4	44.4	11.3	1.9	86.8	13.2	100.0	1.73
성 인									
[연 령 별]									
만 5~9세									
만 10~14세	1,012	45.2	41.0	12.2	1.6	86.1	13.9	100.0	1.70
만 15~19세	1,118	39.9	47.5	10.4	2.1	87.4	12.6	100.0	1.75
만 20~24세									
만 25~29세									
만 30~34세									
만 35~39세									
만 40~44세									
만 45~49세									
[성 별]									
남 성	1,125	41.5	43.3	13.0	2.2	84.8	15.2	100.0	1.76
여 성	1,005	43.4	45.6	9.4	1.6	89.0	11.0	100.0	1.69
[직 업]									
[일하는 사람]									
전문 / 관리직									
사 무 직	2	66.4	33.6			100.0		100.0	1.34
서비스 / 판매직	5	21.9	46.0	32.1		67.9	32.1	100.0	2.10
농 / 임 / 어업									
생산관련직	1		100.0			100.0		100.0	2.00
[일하지 않는 사람]									
전업 주부									
학 생	2,121	42.4	44.4	11.3	1.9	86.8	13.2	100.0	1.73
무직 / 기타	1	100.0				100.0		100.0	1.00
[도시규모별]									
대 도 시	954	39.8	48.6	9.5	2.1	88.4	11.6	100.0	1.74
중소 도시	638	40.4	43.7	13.6	2.3	84.1	15.9	100.0	1.78
읍 / 면지역	538	49.5	37.9	11.7	1.0	87.3	12.7	100.0	1.64
[시 도 별]									
서 울	383	33.7	46.3	15.2	4.8	80.0	20.0	100.0	1.91
부 산	138	51.2	43.4	4.0	1.4	94.6	5.4	100.0	1.56
대 구	112	37.5	59.2	3.3		96.7	3.3	100.0	1.66
인 천	121	25.8	61.1	13.1		86.9	13.1	100.0	1.87
광 주	74	65.8	29.4	4.8		95.2	4.8	100.0	1.39
대 전	71	44.0	52.8	3.2		96.8	3.2	100.0	1.59
울 산	55	48.5	48.7	2.9		97.1	2.9	100.0	1.54
경 기	537	35.6	44.3	17.7	2.4	79.9	20.1	100.0	1.87
강 원	61	64.5	22.3	7.9	5.3	86.7	13.3	100.0	1.54
충 북	66	64.5	27.5	8.0		92.0	8.0	100.0	1.43
충 남	84	59.4	36.5	2.5	1.6	95.9	4.1	100.0	1.46
전 북	76	63.8	26.6	8.9	0.8	90.3	9.7	100.0	1.47
전 남	77	35.5	54.1	10.5		89.5	10.5	100.0	1.75
경 북	104	55.0	32.6	11.5	0.8	87.7	12.3	100.0	1.58
경 남	144	45.1	44.5	10.4		89.6	10.4	100.0	1.65
제 주	27	10.4	83.1	4.0	2.5	93.5	6.5	100.0	1.99

<표6-2-8> 청소년용 - 인터넷 사용 시간을 줄이려고 해보았지만 실패한다.

(단위 : %)									
구 분	사례수	① 전혀 그렇지 않다	② 그렇지 않다	③ 그렇다	④ 매우 그렇다	①+②	③+④	계	평균
전 체	2,130	32.5	37.7	27.2	2.5	70.2	29.8	100.0	2.00
[진단결과별]									
일반사용자군	1,908	36.1	40.3	22.3	1.4	76.3	23.7	100.0	1.89
인터넷중독자평균	222	2.4	15.8	69.3	12.5	18.2	81.8	100.0	2.92
고위험사용자	62		6.7	76.4	16.9	6.7	93.3	100.0	3.10
잠재적위험사용자	161	3.3	19.3	66.6	10.8	22.6	77.4	100.0	2.85
[연령대 별]									
유 아 동									
청 소 년	2,130	32.5	37.7	27.2	2.5	70.2	29.8	100.0	2.00
성 인									
[연 령 별]									
만 5~9세									
만10~14세	1,012	34.7	37.7	24.5	3.0	72.5	27.5	100.0	1.96
만15~19세	1,118	30.6	37.7	29.7	2.1	68.3	31.7	100.0	2.03
만20~24세									
만25~29세									
만30~34세									
만35~39세									
만40~44세									
만45~49세									
[성 별]									
남 성	1,125	31.2	36.6	29.1	3.1	67.8	32.2	100.0	2.04
여 성	1,005	34.0	39.0	25.1	1.9	73.0	27.0	100.0	1.95
[직 업]									
[일하는 사람]									
전문 / 관리직									
사 무 직	2	66.4	33.6			100.0		100.0	1.34
서비스 / 판매직	5	21.9	32.1	46.0		54.0	46.0	100.0	2.24
농 / 임 / 어업									
생산관련직	1		100.0			100.0		100.0	2.00
[일하지 않는 사람]									
전업 주부									
학 생	2,121	32.5	37.7	27.2	2.5	70.3	29.7	100.0	2.00
무직 / 기타	1	45.7			54.3	45.7	54.3	100.0	2.63
[도시규모별]									
대 도 시	954	28.2	40.9	28.9	2.0	69.0	31.0	100.0	2.05
중소 도시	638	31.1	34.0	31.4	3.6	65.0	35.0	100.0	2.07
읍 / 면지역	538	42.1	36.5	19.3	2.1	78.6	21.4	100.0	1.81
[시 도 별]									
서 울	383	27.6	41.1	30.4	0.9	68.7	31.3	100.0	2.05
부 산	138	36.3	31.1	28.6	4.0	67.4	32.6	100.0	2.00
대 구	112	28.5	42.1	27.3	2.1	70.6	29.4	100.0	2.03
인 천	121	22.6	42.3	34.0	1.2	64.9	35.1	100.0	2.14
광 주	74	31.8	53.7	13.7	0.8	85.5	14.5	100.0	1.83
대 전	71	19.1	40.5	33.1	7.2	59.7	40.3	100.0	2.28
울 산	55	30.2	41.1	26.9	1.7	71.4	28.6	100.0	2.00
경 기	537	29.2	37.9	29.8	3.0	67.2	32.8	100.0	2.07
강 원	61	55.7	29.3	12.6	2.5	85.0	15.0	100.0	1.62
충 북	66	48.2	29.5	15.8	6.4	77.8	22.2	100.0	1.80
충 남	84	36.5	52.3	9.6	1.6	88.8	11.2	100.0	1.76
전 북	76	67.3	20.8	10.2	1.7	88.1	11.9	100.0	1.46
전 남	77	33.2	47.4	16.1	3.2	80.7	19.3	100.0	1.89
경 북	104	47.0	20.6	29.6	2.8	67.6	32.4	100.0	1.88
경 남	144	30.3	34.9	31.9	2.9	65.2	34.8	100.0	2.07
제 주	27	6.5	15.4	78.0		22.0	78.0	100.0	2.71

<표6-2-9> 청소년용 - 인터넷을 하다가 계획한 일들을 제대로 못한 적이 있다.

(단위 : %)									
구 분	사례수	① 전혀 그렇지 않다	② 그렇지 않다	③ 그렇다	④ 매우 그렇다	①+②	③+④	계	평균
전 체	2,130	33.4	34.5	30.1	2.0	67.9	32.1	100.0	2.01
[진단결과별]									
일반사용자군	1,908	36.4	36.6	25.7	1.2	73.1	26.9	100.0	1.92
인터넷중독자평균	222	7.0	16.4	67.9	8.7	23.3	76.7	100.0	2.78
고위험사용자	62		6.5	78.9	14.6	6.5	93.5	100.0	3.08
잠재적위험사용자	161	9.6	20.1	63.7	6.5	29.8	70.2	100.0	2.67
[연령대 별]									
유 아 동									
청 소 년	2,130	33.4	34.5	30.1	2.0	67.9	32.1	100.0	2.01
성 인									
[연 령 별]									
만 5~9세									
만10~14세	1,012	36.1	36.1	25.1	2.6	72.3	27.7	100.0	1.94
만15~19세	1,118	30.9	33.0	34.7	1.4	63.9	36.1	100.0	2.07
만20~24세									
만25~29세									
만30~34세									
만35~39세									
만40~44세									
만45~49세									
[성 별]									
남 성	1,125	31.9	33.9	32.3	1.8	65.9	34.1	100.0	2.04
여 성	1,005	35.0	35.2	27.7	2.2	70.1	29.9	100.0	1.97
[직 업]									
[일하는 사람]									
전문 / 관리직									
사 무 직	2	66.4		33.6		66.4	33.6	100.0	1.67
서비스 / 판매직	5	15.0	39.0	46.0		54.0	46.0	100.0	2.31
농 / 임 / 어업									
생산관련직	1			100.0			100.0	100.0	3.00
[일하지 않는 사람]									
전업 주부									
학 생	2,121	33.4	34.5	30.1	2.0	67.9	32.1	100.0	2.01
무직 / 기타	1	45.7			54.3	45.7	54.3	100.0	2.54
[도시규모별]									
대 도 시	954	28.5	35.6	32.9	3.0	64.1	35.9	100.0	2.10
중소 도시	638	33.5	35.1	30.8	0.6	68.6	31.4	100.0	1.99
읍 / 면지역	538	41.9	31.8	24.5	1.8	73.7	26.3	100.0	1.86
[시 도 별]									
서 울	383	30.4	35.1	33.4	1.1	65.5	34.5	100.0	2.05
부 산	138	27.9	37.4	32.2	2.4	65.3	34.7	100.0	2.09
대 구	112	18.6	42.9	38.6		61.4	38.6	100.0	2.20
인 천	121	23.5	36.5	36.2	3.8	60.0	40.0	100.0	2.20
광 주	74	30.6	47.7	20.1	1.5	78.4	21.6	100.0	1.93
대 전	71	32.5	20.8	26.5	20.2	53.3	46.7	100.0	2.34
울 산	55	40.4	20.7	37.2	1.7	61.1	38.9	100.0	2.00
경 기	537	34.4	34.6	30.6	0.5	68.9	31.1	100.0	1.97
강 원	61	61.1	24.6	12.6	1.8	85.7	14.3	100.0	1.55
충 북	66	55.8	32.9	9.4	1.9	88.7	11.3	100.0	1.57
충 남	84	32.5	45.0	21.7	0.8	77.5	22.5	100.0	1.91
전 북	76	66.0	29.0	4.9		95.1	4.9	100.0	1.39
전 남	77	21.4	51.5	26.3	0.8	72.9	27.1	100.0	2.07
경 북	104	44.3	23.5	29.5	2.6	67.8	32.2	100.0	1.90
경 남	144	27.4	29.7	40.1	2.8	57.1	42.9	100.0	2.18
제 주	27	2.6	22.0	72.9	2.5	24.6	75.4	100.0	2.75

<표6-2-10> 청소년용 - 인터넷을 하지 못해도 불안하지 않다.

(단위 : %)									
구 분	사례수	① 전혀 그렇지 않다	② 그렇지 않다	③ 그렇다	④ 매우 그렇다	①+②	③+④	계	평균
전 체	2,130	10.7	37.6	25.9	25.8	48.3	51.7	100.0	2.67
[진단결과별]									
일반사용자군	1,908	11.6	38.1	23.7	26.6	49.6	50.4	100.0	2.65
인터넷중독자평균	222	2.8	33.7	45.0	18.5	36.5	63.5	100.0	2.79
고위험사용자	62		15.9	53.0	31.2	15.9	84.1	100.0	3.15
잠재적위험사용자	161	3.9	40.5	42.0	13.7	44.4	55.6	100.0	2.65
[연령대 별]									
유 아 동									
청 소 년	2,130	10.7	37.6	25.9	25.8	48.3	51.7	100.0	2.67
성 인									
[연 령 별]									
만 5~9세									
만10~14세	1,012	11.9	36.2	24.5	27.5	48.0	52.0	100.0	2.68
만15~19세	1,118	9.6	38.9	27.3	24.3	48.5	51.5	100.0	2.66
만20~24세									
만25~29세									
만30~34세									
만35~39세									
만40~44세									
만45~49세									
[성 별]									
남 성	1,125	10.6	35.9	28.9	24.6	46.4	53.6	100.0	2.68
여 성	1,005	10.8	39.6	22.6	27.1	50.3	49.7	100.0	2.66
[직 업]									
[일하는 사람]									
전문 / 관리직									
사 무 직	2		33.6		66.4	33.6	66.4	100.0	3.33
서비스 / 판매직	5		13.9	39.0	47.1	13.9	86.1	100.0	3.33
농 / 임 / 어업									
생산관련직	1		100.0			100.0		100.0	2.00
[일하지 않는 사람]									
전업 주부									
학 생	2,121	10.7	37.6	25.9	25.7	48.4	51.6	100.0	2.67
무직 / 기타	1		45.7	54.3		45.7	54.3	100.0	2.54
[도시규모별]									
대 도 시	954	10.8	42.8	27.0	19.5	53.6	46.4	100.0	2.55
중소 도시	638	8.0	34.4	29.0	28.6	42.4	57.6	100.0	2.78
읍 / 면지역	538	13.6	32.3	20.4	33.7	45.9	54.1	100.0	2.74
[시 도 별]									
서 울	383	3.4	30.8	38.4	27.4	34.2	65.8	100.0	2.90
부 산	138	22.1	45.0	19.1	13.8	67.1	32.9	100.0	2.25
대 구	112	15.1	51.8	19.9	13.2	67.0	33.0	100.0	2.31
인 천	121	4.7	42.8	33.3	19.2	47.5	52.5	100.0	2.67
광 주	74	5.5	72.5	10.4	11.7	77.9	22.1	100.0	2.28
대 전	71	27.5	55.1	10.8	6.6	82.6	17.4	100.0	1.97
울 산	55	24.0	46.2	10.8	19.0	70.2	29.8	100.0	2.25
경 기	537	3.5	29.0	35.1	32.4	32.5	67.5	100.0	2.96
강 원	61	7.0	15.8	15.3	61.9	22.8	77.2	100.0	3.32
충 북	66	40.0	34.7	11.8	13.5	74.7	25.3	100.0	1.99
충 남	84	10.9	56.5	17.6	15.0	67.4	32.6	100.0	2.37
전 북	76	0.8	2.8	13.4	83.0	3.6	96.4	100.0	3.79
전 남	77	28.7	39.2	22.7	9.4	67.9	32.1	100.0	2.13
경 북	104	25.4	39.7	16.1	18.8	65.1	34.9	100.0	2.28
경 남	144	11.3	45.7	15.8	27.2	57.0	43.0	100.0	2.59
제 주	27	1.3	66.1	28.8	3.8	67.4	32.6	100.0	2.35

<표6-2-11> 청소년용 - 인터넷 사용을 줄여야 한다는 생각이 끊임없이 들곤 한다.

(단위 : %)									
구 분	사례수	① 전혀 그렇지 않다	② 그렇지 않다	③ 그렇다	④ 매우 그렇다	①+②	③+④	계	평균
전 체	2,130	38.4	40.7	19.2	1.7	79.1	20.9	100.0	1.84
[진단결과별]									
일반사용자군	1,908	42.1	42.7	14.5	0.7	84.8	15.2	100.0	1.74
인터넷중독자평균	222	7.2	23.0	59.8	10.0	30.1	69.9	100.0	2.73
고위험사용자	62		9.4	75.5	15.1	9.4	90.6	100.0	3.06
잠재적위험사용자	161	9.9	28.2	53.8	8.1	38.1	61.9	100.0	2.60
[연령대 별]									
유 아 동									
청 소 년	2,130	38.4	40.7	19.2	1.7	79.1	20.9	100.0	1.84
성 인									
[연 령 별]									
만 5~9세									
만10~14세	1,012	42.4	39.9	16.4	1.3	82.2	17.8	100.0	1.77
만15~19세	1,118	34.9	41.4	21.7	2.0	76.3	23.7	100.0	1.91
만20~24세									
만25~29세									
만30~34세									
만35~39세									
만40~44세									
만45~49세									
[성 별]									
남 성	1,125	37.9	38.4	21.5	2.2	76.3	23.7	100.0	1.88
여 성	1,005	39.0	43.3	16.6	1.1	82.3	17.7	100.0	1.80
[직 업]									
[일하는 사람]									
전문 / 관리직									
사 무 직	2	66.4	33.6			100.0		100.0	1.34
서비스 / 판매직	5	54.0	39.0	6.9		93.1	6.9	100.0	1.53
농 / 임 / 어업									
생산관련직	1		100.0			100.0		100.0	2.00
[일하지 않는 사람]									
전업 주부									
학 생	2,121	38.4	40.6	19.3	1.7	79.1	20.9	100.0	1.84
무직 / 기타	1		100.0			100.0		100.0	2.00
[도시규모별]									
대 도 시	954	33.1	43.9	20.6	2.4	77.0	23.0	100.0	1.92
중소 도시	638	39.1	39.2	20.5	1.2	78.2	21.8	100.0	1.84
읍 / 면지역	538	47.2	36.7	15.2	0.9	83.9	16.1	100.0	1.70
[시 도 별]									
서 울	383	33.1	40.4	25.4	1.0	73.6	26.4	100.0	1.94
부 산	138	37.4	46.4	15.0	1.2	83.8	16.2	100.0	1.80
대 구	112	26.1	56.6	16.0	1.3	82.7	17.3	100.0	1.93
인 천	121	27.7	51.2	20.5	0.6	78.9	21.1	100.0	1.94
광 주	74	46.8	38.7	12.1	2.4	85.5	14.5	100.0	1.70
대 전	71	27.1	29.6	26.0	17.3	56.7	43.3	100.0	2.33
울 산	55	37.8	45.8	14.6	1.8	83.6	16.4	100.0	1.80
경 기	537	38.8	41.3	19.2	0.6	80.2	19.8	100.0	1.82
강 원	61	64.4	19.9	14.9	0.8	84.3	15.7	100.0	1.52
충 북	66	59.7	23.8	9.4	7.2	83.5	16.5	100.0	1.64
충 남	84	32.5	58.7	7.1	1.7	91.2	8.8	100.0	1.78
전 북	76	86.0	8.6	5.4		94.6	5.4	100.0	1.19
전 남	77	26.8	53.8	18.6	0.8	80.6	19.4	100.0	1.93
경 북	104	40.1	26.8	30.6	2.4	67.0	33.0	100.0	1.95
경 남	144	40.5	35.7	23.8		76.2	23.8	100.0	1.83
제 주	27	9.1	77.9	13.0		87.0	13.0	100.0	2.04

<표6-2-12> 청소년용 - 인터넷 사용시간을 속이려고 한 적이 있다.

(단위 : %)									
구 분	사례수	① 전혀 그렇지 않다	② 그렇지 않다	③ 그렇다	④ 매우 그렇다	①+②	③+④	계	평균
전 체	2,130	35.3	33.0	28.8	3.0	68.2	31.8	100.0	2.00
[진단결과별]									
일반사용자군	1,908	38.5	35.4	24.6	1.5	73.9	26.1	100.0	1.89
인터넷중독자평균	222	7.5	12.3	64.6	15.6	19.8	80.2	100.0	2.88
고위험사용자	62		11.0	56.6	32.5	11.0	89.0	100.0	3.22
잠재적위험사용자	161	10.3	12.9	67.7	9.1	23.2	76.8	100.0	2.76
[연령대 별]									
유 아 동									
청 소 년	2,130	35.3	33.0	28.8	3.0	68.2	31.8	100.0	2.00
성 인									
[연 령 별]									
만 5~9세									
만 10~14세	1,012	39.0	33.5	24.8	2.7	72.5	27.5	100.0	1.91
만 15~19세	1,118	31.8	32.5	32.5	3.2	64.3	35.7	100.0	2.07
만 20~24세									
만 25~29세									
만 30~34세									
만 35~39세									
만 40~44세									
만 45~49세									
[성 별]									
남 성	1,125	34.8	29.9	31.8	3.4	64.7	35.3	100.0	2.04
여 성	1,005	35.8	36.4	25.4	2.5	72.1	27.9	100.0	1.95
[직 업]									
[일하는 사람]									
전문 / 관리직									
사 무 직	2	66.4	33.6			100.0		100.0	1.34
서비스 / 판매직	5	15.0	52.9	32.1		67.9	32.1	100.0	2.17
농 / 임 / 어업									
생산관련직	1		100.0			100.0		100.0	2.00
[일하지 않는 사람]									
전업 주부									
학 생	2,121	35.3	32.8	28.9	3.0	68.1	31.9	100.0	2.00
무직 / 기타	1		100.0			100.0		100.0	2.00
[도시규모별]									
대 도 시	954	28.2	36.5	32.7	2.7	64.7	35.3	100.0	2.10
중소 도시	638	37.5	31.5	27.6	3.4	69.1	30.9	100.0	1.97
읍 / 면지역	538	45.1	28.4	23.4	3.1	73.5	26.5	100.0	1.85
[시 도 별]									
서 울	383	28.3	32.2	36.6	2.9	60.5	39.5	100.0	2.14
부 산	138	29.9	34.0	34.7	1.4	63.9	36.1	100.0	2.08
대 구	112	27.7	44.3	26.8	1.3	71.9	28.1	100.0	2.02
인 천	121	24.8	42.8	28.4	3.9	67.7	32.3	100.0	2.11
광 주	74	19.8	59.5	20.7		79.3	20.7	100.0	2.01
대 전	71	28.1	23.2	40.7	8.0	51.3	48.7	100.0	2.29
울 산	55	43.0	28.4	27.7	0.9	71.4	28.6	100.0	1.86
경 기	537	37.5	33.0	25.9	3.6	70.5	29.5	100.0	1.96
강 원	61	71.3	17.7	9.0	1.9	89.1	10.9	100.0	1.41
충 북	66	41.3	30.4	17.0	11.3	71.7	28.3	100.0	1.98
충 남	84	20.6	40.5	32.5	6.3	61.2	38.8	100.0	2.24
전 북	76	91.5	6.1	2.4		97.6	2.4	100.0	1.11
전 남	77	31.6	41.2	26.4	0.8	72.8	27.2	100.0	1.96
경 북	104	44.2	18.0	35.8	2.0	62.2	37.8	100.0	1.96
경 남	144	35.9	35.9	26.5	1.7	71.8	28.2	100.0	1.94
제 주	27	3.9	17.9	78.2		21.8	78.2	100.0	2.74

<표6-2-13> 청소년용 - 인터넷을 하고 있지 않을 때는 인터넷이 생각나지 않는다.

(단위 : %)									
구 분	사례수	① 전혀 그렇지 않다	② 그렇지 않다	③ 그렇다	④ 매우 그렇다	①+②	③+④	계	평균
전 체	2,130	8.3	35.9	45.8	10.0	44.2	55.8	100.0	2.57
[진단결과별]									
일반사용자군	1,908	8.7	37.2	44.7	9.4	45.9	54.1	100.0	2.55
인터넷중독자평균	222	4.7	25.2	54.6	15.5	29.9	70.1	100.0	2.81
고위험사용자	62	0.8	20.0	51.3	27.9	20.8	79.2	100.0	3.06
잠재적위험사용자	161	6.2	27.2	55.9	10.7	33.4	66.6	100.0	2.71
[연령대 별]									
유 아 동									
청 소 년	2,130	8.3	35.9	45.8	10.0	44.2	55.8	100.0	2.57
성 인									
[연 령 별]									
만 5~9세									
만 10~14세	1,012	7.7	32.4	51.0	8.9	40.1	59.9	100.0	2.61
만 15~19세	1,118	8.9	39.1	41.1	11.0	48.0	52.0	100.0	2.54
만 20~24세									
만 25~29세									
만 30~34세									
만 35~39세									
만 40~44세									
만 45~49세									
[성 별]									
남 성	1,125	8.0	35.4	46.4	10.2	43.4	56.6	100.0	2.59
여 성	1,005	8.7	36.6	45.0	9.8	45.2	54.8	100.0	2.56
[직 업]									
[일하는 사람]									
전문 / 관리직									
사 무 직	2		33.6	66.4		33.6	66.4	100.0	2.66
서비스 / 판매직	5		46.0	21.9	32.1	46.0	54.0	100.0	2.86
농 / 임 / 어업									
생산관련직	1		100.0			100.0		100.0	2.00
[일하지 않는 사람]									
전업 주부									
학 생	2,121	8.3	35.9	45.8	10.0	44.2	55.8	100.0	2.57
무직 / 기타	1	54.3	45.7			54.3	45.7	100.0	1.91
[도시규모별]									
대 도 시	954	8.8	41.7	39.4	10.1	50.5	49.5	100.0	2.51
중소 도시	638	8.5	30.0	50.9	10.6	38.5	61.5	100.0	2.64
읍 / 면지역	538	7.2	32.7	51.0	9.1	39.9	60.1	100.0	2.62
[시 도 별]									
서 울	383	2.7	37.3	44.7	15.2	40.0	60.0	100.0	2.72
부 산	138	14.5	48.7	31.5	5.2	63.3	36.7	100.0	2.27
대 구	112	10.2	39.9	37.6	12.3	50.1	49.9	100.0	2.52
인 천	121	7.5	35.0	52.7	4.8	42.4	57.6	100.0	2.55
광 주	74	5.6	65.3	25.3	3.9	70.8	29.2	100.0	2.27
대 전	71	22.1	37.3	30.7	9.9	59.4	40.6	100.0	2.28
울 산	55	23.7	47.8	26.5	2.0	71.5	28.5	100.0	2.07
경 기	537	5.2	25.2	62.3	7.4	30.4	69.6	100.0	2.72
강 원	61	6.1	21.7	65.9	6.3	27.8	72.2	100.0	2.72
충 북	66	16.5	41.0	28.9	13.7	57.4	42.6	100.0	2.40
충 남	84	4.7	72.2	18.4	4.6	77.0	23.0	100.0	2.23
전 북	76	1.7	8.7	82.2	7.4	10.3	89.7	100.0	2.95
전 남	77	16.2	21.3	50.5	11.9	37.6	62.4	100.0	2.58
경 북	104	14.2	34.4	19.0	32.5	48.6	51.4	100.0	2.70
경 남	144	12.2	43.5	36.3	8.0	55.7	44.3	100.0	2.40
제 주	27	2.7	34.6	61.5	1.3	37.2	62.8	100.0	2.61

<표6-2-14> 청소년용 - 주위 사람들이 내가 인터넷을 너무 많이 한다고 지적한다.

(단위 : %)									
구 분	사례수	① 전혀 그렇지 않다	② 그렇지도 않다	③ 그렇다	④ 매우 그렇다	①+②	③+④	계	평균
전 체	2,130	34.1	46.6	18.2	1.1	80.6	19.4	100.0	1.86
[진단결과별]									
일반사용자군	1,908	37.2	49.6	12.8	0.3	86.8	13.2	100.0	1.76
인터넷중독자평균	222	7.1	20.6	64.7	7.6	27.7	72.3	100.0	2.73
고위험사용자	62		6.4	76.2	17.5	6.4	93.6	100.0	3.11
잠재적위험사용자	161	9.8	26.1	60.2	3.9	35.9	64.1	100.0	2.58
[연령대 별]									
유 아 동									
청 소 년	2,130	34.1	46.6	18.2	1.1	80.6	19.4	100.0	1.86
성 인									
[연 령 별]									
만 5~9세									
만 10~14세	1,012	36.7	45.9	16.4	0.9	82.6	17.4	100.0	1.82
만 15~19세	1,118	31.7	47.2	19.9	1.3	78.9	21.1	100.0	1.91
만 20~24세									
만 25~29세									
만 30~34세									
만 35~39세									
만 40~44세									
만 45~49세									
[성 별]									
남 성	1,125	32.0	46.1	20.3	1.7	78.0	22.0	100.0	1.92
여 성	1,005	36.4	47.2	15.9	0.5	83.6	16.4	100.0	1.80
[직 업]									
[일하는 사람]									
전문 / 관리직									
사 무 직	2	66.4	33.6			100.0		100.0	1.34
서비스 / 판매직	5	15.0	52.9	32.1		67.9	32.1	100.0	2.17
농 / 임 / 어업									
생산관련직	1			100.0			100.0	100.0	3.00
[일하지 않는 사람]									
전업 주부									
학 생	2,121	34.1	46.6	18.2	1.1	80.7	19.3	100.0	1.86
무직 / 기타	1	45.7	54.3			100.0		100.0	1.54
[도시규모별]									
대 도 시	954	31.2	47.5	20.4	0.9	78.7	21.3	100.0	1.91
중소 도시	638	31.3	49.2	18.3	1.1	80.5	19.5	100.0	1.89
읍 / 면지역	538	42.4	41.9	14.4	1.4	84.2	15.8	100.0	1.75
[시 도 별]									
서 울	383	29.0	45.1	25.0	0.9	74.1	25.9	100.0	1.98
부 산	138	36.3	41.0	22.0	0.6	77.4	22.6	100.0	1.87
대 구	112	31.5	57.9	10.0	0.6	89.4	10.6	100.0	1.80
인 천	121	23.4	50.5	24.9	1.2	73.9	26.1	100.0	2.04
광 주	74	40.2	47.8	10.4	1.6	88.0	12.0	100.0	1.73
대 전	71	31.4	55.3	12.3	0.9	86.7	13.3	100.0	1.83
울 산	55	38.2	41.8	19.1	0.9	80.0	20.0	100.0	1.83
경 기	537	28.7	51.6	18.8	0.9	80.3	19.7	100.0	1.92
강 원	61	46.7	45.2	8.1		91.9	8.1	100.0	1.61
충 북	66	56.1	19.2	21.9	2.8	75.3	24.7	100.0	1.71
충 남	84	49.1	39.8	10.3	0.8	88.9	11.1	100.0	1.63
전 북	76	54.6	41.4	3.9		96.1	3.9	100.0	1.49
전 남	77	36.8	47.8	12.9	2.5	84.7	15.3	100.0	1.81
경 북	104	48.7	33.0	16.7	1.6	81.7	18.3	100.0	1.71
경 남	144	30.8	48.0	18.9	2.3	78.7	21.3	100.0	1.93
제 주	27	7.7	62.2	27.7	2.5	69.8	30.2	100.0	2.25

<표6-2-15> 청소년용 - 인터넷 때문에 돈을 더 많이 쓰게 된다.

(단위 : %)									
구 분	사례수	① 전혀 그렇지 않다	② 그렇지도 않다	③ 그렇다	④ 매우 그렇다	①+②	③+④	계	평균
전 체	2,130	29.0	46.8	22.0	2.2	75.8	24.2	100.0	1.97
[진단결과별]									
일반사용자군	1,908	30.7	47.0	20.2	2.1	77.7	22.3	100.0	1.94
인터넷중독자평균	222	14.2	45.2	37.2	3.4	59.4	40.6	100.0	2.30
고위험사용자	62	8.4	29.0	56.1	6.5	37.4	62.6	100.0	2.61
잠재적위험사용자	161	16.4	51.3	30.0	2.2	67.8	32.2	100.0	2.18
[연령대 별]									
유 아 동									
청 소 년	2,130	29.0	46.8	22.0	2.2	75.8	24.2	100.0	1.97
성 인									
[연 령 별]									
만 5~9세									
만 10~14세	1,012	28.4	48.0	20.5	3.1	76.4	23.6	100.0	1.98
만 15~19세	1,118	29.5	45.7	23.3	1.4	75.2	24.8	100.0	1.97
만 20~24세									
만 25~29세									
만 30~34세									
만 35~39세									
만 40~44세									
만 45~49세									
[성 별]									
남 성	1,125	29.4	46.1	22.9	1.6	75.5	24.5	100.0	1.97
여 성	1,005	28.5	47.6	21.0	2.9	76.1	23.9	100.0	1.98
[직 업]									
[일하는 사람]									
전문 / 관리직									
사 무 직	2			100.0			100.0	100.0	3.00
서비스 / 판매직	5		86.1	13.9		86.1	13.9	100.0	2.14
농 / 임 / 어업									
생산관련직	1		100.0				100.0	100.0	2.00
[일하지 않는 사람]									
전업 주부									
학 생	2,121	29.1	46.7	21.9	2.2	75.8	24.2	100.0	1.97
무직 / 기타	1		54.3	45.7		54.3	45.7	100.0	2.46
[도시규모별]									
대 도 시	954	33.6	47.4	17.6	1.4	81.1	18.9	100.0	1.87
중소 도시	638	18.5	50.3	27.8	3.4	68.8	31.2	100.0	2.16
읍 / 면지역	538	33.2	41.5	23.0	2.4	74.7	25.3	100.0	1.95
[시 도 별]									
서 울	383	22.8	53.1	22.4	1.6	76.0	24.0	100.0	2.03
부 산	138	52.4	32.5	13.0	2.1	84.9	15.1	100.0	1.65
대 구	112	36.0	49.6	13.7	0.7	85.6	14.4	100.0	1.79
인 천	121	16.9	57.8	24.5	0.7	74.8	25.2	100.0	2.09
광 주	74	49.7	37.7	11.0	1.6	87.4	12.6	100.0	1.64
대 전	71	45.5	47.9	5.0	1.6	93.4	6.6	100.0	1.63
울 산	55	56.3	30.7	13.0		87.0	13.0	100.0	1.57
경 기	537	9.9	55.7	31.0	3.4	65.6	34.4	100.0	2.28
강 원	61	11.2	36.7	46.2	5.9	47.9	52.1	100.0	2.47
충 북	66	62.9	20.3	14.7	2.2	83.1	16.9	100.0	1.56
충 남	84	61.9	30.9	7.2		92.8	7.2	100.0	1.45
전 북	76	3.8	42.2	48.2	5.8	46.0	54.0	100.0	2.56
전 남	77	30.8	60.5	7.9	0.8	91.3	8.7	100.0	1.79
경 북	104	53.7	32.2	11.4	2.8	85.9	14.1	100.0	1.63
경 남	144	36.9	39.5	21.5	2.1	76.4	23.6	100.0	1.89
제 주	27	27.5	53.2	19.4		80.6	19.4	100.0	1.92

<표6-3-1> 성인용 - 인터넷 사용으로 인해 학교 성적(업무 실적)이 떨어졌다.

(단위 : %)									
구 분	사례수	① 전혀 그렇지 않다	② 그렇지 않다	③ 그렇다	④ 매우 그렇다	①+②	③+④	계	평균
전 체	7,207	45.2	49.3	5.4	0.1	94.5	5.5	100.0	1.60
[진단결과별]									
일반사용자군	6,714	48.2	49.0	2.8		97.2	2.8	100.0	1.55
인터넷중독자평균	493	3.5	53.9	41.3	1.2	57.5	42.5	100.0	2.40
고위험사용자	101	4.8	41.5	50.5	3.2	46.3	53.7	100.0	2.52
잠재적위험사용자	392	3.2	57.2	38.9	0.7	60.4	39.6	100.0	2.37
[연령대 별]									
유 아 동									
청 소 년									
성 인	7,207	45.2	49.3	5.4	0.1	94.5	5.5	100.0	1.60
[연 령 별]									
만 5~9세									
만 10~14세									
만 15~19세									
만 20~24세	1,022	36.3	55.9	7.5	0.2	92.3	7.7	100.0	1.72
만 25~29세	1,165	38.2	55.0	6.8	0.1	93.1	6.9	100.0	1.69
만 30~34세	1,265	43.9	50.7	5.2	0.1	94.7	5.3	100.0	1.61
만 35~39세	1,350	49.7	45.3	5.0		95.0	5.0	100.0	1.55
만 40~44세	1,223	49.9	45.9	4.2	0.0	95.8	4.2	100.0	1.54
만 45~49세	1,182	50.9	44.8	4.2	0.1	95.7	4.3	100.0	1.53
[성 별]									
남 성	3,776	41.1	52.5	6.4	0.0	93.5	6.5	100.0	1.65
여 성	3,431	49.7	45.9	4.3	0.1	95.6	4.4	100.0	1.55
[직 업]									
[일하는 사람]									
전문 / 관리직	452	50.5	45.9	3.6		96.4	3.6	100.0	1.53
사 무 직	2,115	44.4	50.5	5.1	0.0	94.9	5.1	100.0	1.61
서비스 / 판매직	1,895	46.4	47.7	5.8	0.1	94.1	5.9	100.0	1.59
농 / 임 / 어업	53	56.8	41.9	1.3		98.7	1.3	100.0	1.44
생산관련직	641	46.6	49.3	3.9	0.1	95.9	4.1	100.0	1.58
[일하지 않는 사람]									
전업 주부	1,065	49.1	46.1	4.6	0.2	95.3	4.7	100.0	1.56
학 생	921	35.7	55.9	8.3	0.2	91.6	8.4	100.0	1.73
무직 / 기타	65	41.2	49.1	9.7		90.3	9.7	100.0	1.69
[도시규모별]									
대 도 시	3,452	44.1	51.0	4.8	0.0	95.2	4.8	100.0	1.61
중소 도시	1,973	37.8	54.3	7.7	0.2	92.1	7.9	100.0	1.70
읍 / 면지역	1,782	55.4	40.5	4.1	0.0	95.9	4.1	100.0	1.49
[시 도 별]									
서 울	1,595	46.7	48.3	4.9		95.1	4.9	100.0	1.58
부 산	486	48.4	47.4	4.2		95.8	4.2	100.0	1.56
대 구	342	37.6	55.5	6.9		93.1	6.9	100.0	1.69
인 천	411	35.7	61.1	3.2		96.8	3.2	100.0	1.68
광 주	219	39.1	56.7	3.8	0.3	95.8	4.2	100.0	1.65
대 전	228	48.3	48.1	3.6		96.4	3.6	100.0	1.55
울 산	169	40.8	50.8	8.4		91.6	8.4	100.0	1.68
경 기	1,864	36.2	56.3	7.5		92.5	7.5	100.0	1.71
강 원	187	46.7	48.9	4.5		95.5	4.5	100.0	1.58
충 북	197	61.8	35.3	2.9		97.1	2.9	100.0	1.41
충 남	258	66.6	28.3	4.8	0.3	94.9	5.1	100.0	1.39
전 북	214	62.3	34.4	2.5	0.9	96.6	3.4	100.0	1.42
전 남	201	59.3	38.4	2.2		97.8	2.2	100.0	1.43
경 북	324	64.6	27.6	7.5	0.3	92.3	7.7	100.0	1.43
경 남	438	44.0	50.9	4.8	0.2	95.0	5.0	100.0	1.61
제 주	74	32.3	62.8	3.6	1.3	95.1	4.9	100.0	1.74

<표6-3-2> 성인용 - 인터넷을 하는 동안 더욱 자신감이 생긴다.

(단위 : %)									
구 분	사례수	① 전혀 그렇지 않다	② 그렇지 않다	③ 그렇다	④ 매우 그렇다	①+②	③+④	계	평균
전 체	7,207	39.4	42.3	16.9	1.3	81.7	18.3	100.0	1.80
[진단결과별]									
일반사용자군	6,714	41.4	42.2	15.5	1.0	83.5	16.5	100.0	1.76
인터넷중독자평균	493	13.1	44.3	36.7	5.9	57.4	42.6	100.0	2.35
고위험사용자	101	1.6	12.9	60.7	24.7	14.5	85.5	100.0	3.09
잠재적위험사용자	392	16.1	52.4	30.4	1.0	68.5	31.5	100.0	2.16
[연령대 별]									
유 아 동									
청 소 년									
성 인	7,207	39.4	42.3	16.9	1.3	81.7	18.3	100.0	1.80
[연 령 별]									
만 5~9세									
만 10~14세									
만 15~19세									
만 20~24세	1,022	35.2	44.4	18.6	1.8	79.6	20.4	100.0	1.87
만 25~29세	1,165	35.8	42.3	20.4	1.5	78.1	21.9	100.0	1.88
만 30~34세	1,265	42.1	38.7	18.0	1.2	80.8	19.2	100.0	1.78
만 35~39세	1,350	41.6	42.6	14.7	1.1	84.2	15.8	100.0	1.75
만 40~44세	1,223	39.3	45.1	14.4	1.2	84.4	15.6	100.0	1.77
만 45~49세	1,182	41.5	41.2	15.9	1.4	82.7	17.3	100.0	1.77
[성 별]									
남 성	3,776	35.7	44.8	18.0	1.5	80.5	19.5	100.0	1.85
여 성	3,431	43.5	39.6	15.7	1.2	83.1	16.9	100.0	1.75
[직 업]									
[일하는 사람]									
전문 / 관리직	452	44.0	42.1	13.0	0.8	86.2	13.8	100.0	1.71
사 무 직	2,115	39.9	39.8	19.3	1.0	79.7	20.3	100.0	1.81
서비스 / 판매직	1,895	39.1	44.3	15.2	1.5	83.3	16.7	100.0	1.79
농 / 임 / 어업	53	57.3	18.3	23.0	1.4	75.6	24.4	100.0	1.68
생산관련직	641	38.8	43.5	15.8	1.9	82.3	17.7	100.0	1.81
[일하지 않는 사람]									
전업 주부	1,065	40.5	41.1	16.9	1.5	81.6	18.4	100.0	1.79
학 생	921	34.5	46.3	18.0	1.2	80.8	19.2	100.0	1.86
무직 / 기타	65	43.2	40.7	10.0	6.1	83.9	16.1	100.0	1.79
[도시규모별]									
대 도 시	3,452	36.9	43.1	18.8	1.2	80.0	20.0	100.0	1.84
중소 도시	1,973	34.9	45.2	19.3	0.6	80.0	20.0	100.0	1.86
읍 / 면지역	1,782	49.4	37.6	10.6	2.4	87.0	13.0	100.0	1.66
[시 도 별]									
서 울	1,595	37.9	38.0	23.5	0.5	75.9	24.1	100.0	1.87
부 산	486	39.2	48.8	11.3	0.7	88.0	12.0	100.0	1.73
대 구	342	36.8	54.5	7.7	1.0	91.3	8.7	100.0	1.73
인 천	411	28.0	44.8	24.9	2.3	72.8	27.2	100.0	2.01
광 주	219	42.3	43.6	13.5	0.6	85.9	14.1	100.0	1.72
대 전	228	38.0	38.8	17.1	6.1	76.8	23.2	100.0	1.91
울 산	169	33.8	52.9	12.0	1.4	86.6	13.4	100.0	1.81
경 기	1,864	33.0	47.4	19.0	0.6	80.4	19.6	100.0	1.87
강 원	187	51.1	36.5	11.4	1.0	87.6	12.4	100.0	1.62
충 북	197	58.0	32.6	9.0	0.3	90.6	9.4	100.0	1.52
충 남	258	57.6	19.5	11.3	11.6	77.1	22.9	100.0	1.77
전 북	214	65.8	23.6	9.2	1.4	89.4	10.6	100.0	1.46
전 남	201	45.4	43.9	10.4	0.4	89.3	10.7	100.0	1.66
경 북	324	58.9	24.9	15.7	0.5	83.8	16.2	100.0	1.58
경 남	438	38.1	52.0	9.0	0.9	90.1	9.9	100.0	1.73
제 주	74	7.6	66.5	24.6	1.3	74.1	25.9	100.0	2.19

<표6-3-3> 성인용 - 인터넷을 하지 못하면 무슨 일이 있었는지 궁금해서 다른 일을 할 수가 없다.

<표6-3-4> 성인용 - '그만 해야지' 하면서도 번번이 인터넷을 계속하게 된다.

(단위 : %)

구 분	사례수	① 전혀 그렇지 않다	② 그렇지 않다	③ 그렇다	④ 매우 그렇다	①+②	③+④	계	평균
전 체	7,207	43.4	46.6	9.5	0.5	90.0	10.0	100.0	1.67
[진단결과별]									
일반사용자군	6,714	45.8	46.1	7.9	0.3	91.9	8.1	100.0	1.63
인터넷중독자평균	493	10.9	53.5	32.1	3.4	64.4	35.6	100.0	2.28
고위험사용자	101	0.6	31.6	55.2	12.6	32.2	67.8	100.0	2.80
잠재적위험사용자	392	13.6	59.2	26.2	1.0	72.8	27.2	100.0	2.15
[연령대 별]									
유 아 동									
청 소 년									
성 인	7,207	43.4	46.6	9.5	0.5	90.0	10.0	100.0	1.67
[연 령 별]									
만 5~9세									
만 10~14세									
만 15~19세									
만 20~24세	1,022	38.6	48.0	12.3	1.0	86.6	13.4	100.0	1.76
만 25~29세	1,165	36.8	48.8	13.7	0.7	85.6	14.4	100.0	1.78
만 30~34세	1,265	42.8	47.0	9.8	0.5	89.8	10.2	100.0	1.68
만 35~39세	1,350	46.7	45.3	7.7	0.3	92.0	8.0	100.0	1.62
만 40~44세	1,223	46.8	45.6	7.5	0.1	92.4	7.6	100.0	1.61
만 45~49세	1,182	47.4	45.4	6.9	0.4	92.8	7.2	100.0	1.60
[성 별]									
남 성	3,776	40.0	48.3	11.2	0.5	88.3	11.7	100.0	1.72
여 성	3,431	47.1	44.7	7.7	0.5	91.8	8.2	100.0	1.62
[직 업]									
[일하는 사람]									
전문 / 관리직	452	47.6	43.9	8.3	0.2	91.5	8.5	100.0	1.61
사 무 직	2,115	43.5	45.3	10.8	0.4	88.8	11.2	100.0	1.68
서비스 / 판매직	1,895	43.7	46.4	9.4	0.6	90.1	9.9	100.0	1.67
농 / 임 / 어업	53	44.2	52.5	3.3		96.7	3.3	100.0	1.59
생산관련직	641	41.7	50.5	7.6	0.2	92.2	7.8	100.0	1.66
[일하지 않는 사람]									
전업 주부	1,065	47.4	45.8	6.3	0.4	93.2	6.8	100.0	1.60
학 생	921	37.4	49.0	12.8	0.9	86.3	13.7	100.0	1.77
무직 / 기타	65	37.2	51.8	8.5	2.5	89.0	11.0	100.0	1.76
[도시규모별]									
대 도 시	3,452	42.5	47.3	9.6	0.6	89.8	10.2	100.0	1.68
중소 도시	1,973	38.0	49.2	12.4	0.4	87.2	12.8	100.0	1.75
읍 / 면지역	1,782	51.0	42.4	6.2	0.4	93.4	6.6	100.0	1.56
[시 도 별]									
서 울	1,595	44.0	43.4	11.9	0.7	87.5	12.5	100.0	1.69
부 산	486	43.3	48.5	7.8	0.4	91.8	8.2	100.0	1.65
대 구	342	44.5	50.5	3.8	1.2	94.9	5.1	100.0	1.62
인 천	411	32.1	56.1	11.8		88.2	11.8	100.0	1.80
광 주	219	49.5	46.6	3.9		96.1	3.9	100.0	1.54
대 전	228	47.7	45.9	5.0	1.4	93.6	6.4	100.0	1.60
울 산	169	32.1	55.1	12.8		87.2	12.8	100.0	1.81
경 기	1,864	37.0	50.6	11.9	0.5	87.6	12.4	100.0	1.76
강 원	187	51.6	39.2	9.2		90.8	9.2	100.0	1.58
충 북	197	67.9	28.0	3.8	0.3	95.9	4.1	100.0	1.36
충 남	258	55.6	38.5	5.2	0.8	94.0	6.0	100.0	1.51
전 북	214	68.2	25.7	5.8	0.3	93.9	6.1	100.0	1.38
전 남	201	49.2	46.3	4.5		95.5	4.5	100.0	1.55
경 북	324	62.2	27.0	10.8		89.2	10.8	100.0	1.49
경 남	438	32.1	60.5	7.0	0.4	92.6	7.4	100.0	1.76
제 주	74	11.6	76.8	10.3	1.3	88.4	11.6	100.0	2.01

(단위 : %)

구 분	사례수	① 전혀 그렇지 않다	② 그렇지 않다	③ 그렇다	④ 매우 그렇다	①+②	③+④	계	평균
전 체	7,207	36.5	40.0	21.9	1.6	76.5	23.5	100.0	1.89
[진단결과별]									
일반사용자군	6,714	38.4	40.1	20.4	1.0	78.5	21.5	100.0	1.84
인터넷중독자평균	493	10.1	38.5	42.2	9.2	48.6	51.4	100.0	2.51
고위험사용자	101		2.2	59.3	38.4	2.2	97.8	100.0	3.36
잠재적위험사용자	392	12.7	47.9	37.7	1.7	60.6	39.4	100.0	2.28
[연령대 별]									
유 아 동									
청 소 년									
성 인	7,207	36.5	40.0	21.9	1.6	76.5	23.5	100.0	1.89
[연 령 별]									
만 5~9세									
만 10~14세									
만 15~19세									
만 20~24세	1,022	28.8	36.6	31.7	2.9	65.4	34.6	100.0	2.09
만 25~29세	1,165	33.4	34.9	28.7	3.0	68.3	31.7	100.0	2.01
만 30~34세	1,265	36.1	42.1	20.2	1.6	78.2	21.8	100.0	1.87
만 35~39세	1,350	39.3	40.8	19.2	0.7	80.1	19.9	100.0	1.81
만 40~44세	1,223	39.6	43.8	15.6	0.9	83.5	16.5	100.0	1.78
만 45~49세	1,182	40.1	40.8	18.3	0.8	80.9	19.1	100.0	1.80
[성 별]									
남 성	3,776	33.7	40.0	24.5	1.8	73.7	26.3	100.0	1.94
여 성	3,431	39.6	40.0	19.1	1.4	79.5	20.5	100.0	1.82
[직 업]									
[일하는 사람]									
전문 / 관리직	452	37.1	43.5	18.5	0.9	80.6	19.4	100.0	1.83
사 무 직	2,115	39.0	39.7	20.3	0.9	78.8	21.2	100.0	1.83
서비스 / 판매직	1,895	36.1	40.0	22.5	1.3	76.1	23.9	100.0	1.89
농 / 임 / 어업	53	47.9	39.4	12.7		87.3	12.7	100.0	1.65
생산관련직	641	32.8	41.5	23.5	2.1	74.3	25.7	100.0	1.95
[일하지 않는 사람]									
전업 주부	1,065	41.2	41.2	16.3	1.2	82.4	17.6	100.0	1.78
학 생	921	27.9	36.7	31.7	3.8	64.6	35.4	100.0	2.11
무직 / 기타	65	33.0	35.4	25.5	6.1	68.4	31.6	100.0	2.05
[도시규모별]									
대 도 시	3,452	33.2	42.9	22.4	1.5	76.1	23.9	100.0	1.92
중소 도시	1,973	32.9	40.5	25.3	1.3	73.4	26.6	100.0	1.95
읍 / 면지역	1,782	46.9	33.7	17.2	2.1	80.7	19.3	100.0	1.75
[시 도 별]									
서 울	1,595	34.3	42.7	22.3	0.6	77.0	23.0	100.0	1.89
부 산	486	32.2	36.8	28.2	2.8	69.0	31.0	100.0	2.02
대 구	342	34.0	45.7	17.9	2.4	79.7	20.3	100.0	1.89
인 천	411	31.1	43.0	25.4	0.5	74.1	25.9	100.0	1.95
광 주	219	30.4	52.9	14.9	1.8	83.3	16.7	100.0	1.88
대 전	228	39.1	44.6	12.4	3.9	83.7	16.3	100.0	1.81
울 산	169	24.1	41.0	32.5	2.5	65.0	35.0	100.0	2.13
경 기	1,864	34.2	43.4	21.7	0.7	77.6	22.4	100.0	1.89
강 원	187	47.9	38.3	13.1	0.6	86.2	13.8	100.0	1.66
충 북	197	53.6	25.0	17.6	3.8	78.6	21.4	100.0	1.72
충 남	258	42.3	32.0	17.2	8.4	74.4	25.6	100.0	1.92
전 북	214	69.9	19.9	8.8	1.4	89.8	10.2	100.0	1.42
전 남	201	48.6	36.6	13.9	0.9	85.1	14.9	100.0	1.67
경 북	324	58.5	24.7	16.0	0.8	83.2	16.8	100.0	1.59
경 남	438	23.6	38.9	34.8	2.6	62.6	37.4	100.0	2.16
제 주	74	4.2	32.0	63.4	0.4	36.2	63.8	100.0	2.60

<표6-3-5> 성인용 - 인터넷 사용 때문에 피곤해서 수업(업무)시간에 잔다.

(단위 : %)									
구 분	사례수	① 전혀 그렇지 않다	② 그렇지 않다	③ 그렇다	④ 매우 그렇다	①+②	③+④	계	평균
전 체	7,207	43.2	50.8	5.9	0.1	94.0	6.0	100.0	1.63
[진단결과별]									
일반사용자군	6,714	46.1	50.8	3.0	0.1	96.9	3.1	100.0	1.57
인터넷중독자평균	493	2.7	51.5	45.1	0.6	54.2	45.8	100.0	2.44
고위험사용자 잠재적위험사용자	101 392	1.7 3.0	34.7 55.9	62.4 40.6	1.2 0.5	36.4 58.9	63.6 41.1	100.0 100.0	2.63 2.39
[연령대 별]									
유 아 동 청 소 년 성 인	7,207	43.2	50.8	5.9	0.1	94.0	6.0	100.0	1.63
[연 령 별]									
만 5~9세									
만 10~14세									
만 15~19세									
만 20~24세									
만 25~29세	1,022	36.7	55.3	7.8	0.3	91.9	8.1	100.0	1.72
만 30~34세	1,165	34.6	59.2	6.3		93.7	6.3	100.0	1.72
만 35~39세	1,265	43.8	48.5	7.4	0.3	92.3	7.7	100.0	1.64
만 40~44세	1,350	44.6	49.4	5.9		94.1	5.9	100.0	1.61
만 45~49세	1,223	47.3	48.1	4.5	0.1	95.4	4.6	100.0	1.57
[성 별]	1,182	50.6	45.7	3.6		96.4	3.6	100.0	1.53
남 성									
여 성	3,776	38.9	54.7	6.4	0.0	93.6	6.4	100.0	1.68
[직 업]	3,431	47.9	46.6	5.4	0.2	94.5	5.5	100.0	1.58
[일하는 사람]									
전문 / 관리직									
사 무 직	452	47.2	49.9	3.0		97.0	3.0	100.0	1.56
서비스 / 판매직	2,115	42.3	50.8	6.7	0.1	93.2	6.8	100.0	1.65
농 / 임 / 어업	1,895	42.2	52.9	4.8	0.1	95.1	4.9	100.0	1.63
생산관련직	53	69.4	29.3	1.3		98.7	1.3	100.0	1.32
[일하지 않는 사람]	641	44.1	48.8	7.0		93.0	7.0	100.0	1.63
전업 주부									
학 생	1,065	50.6	43.9	5.3	0.2	94.5	5.5	100.0	1.55
무직 / 기타	921	35.0	57.1	7.9	0.1	92.1	7.9	100.0	1.73
[도시규모별]	65	33.2	60.2	5.6	1.0	93.4	6.6	100.0	1.74
대 도 시									
중소 도시	3,452	42.9	51.4	5.7		94.3	5.7	100.0	1.63
읍 / 면지역	1,973	35.1	56.2	8.4	0.3	91.3	8.7	100.0	1.74
[시 도 별]	1,782	52.5	43.9	3.5	0.1	96.4	3.6	100.0	1.51
서 울									
부 산	1,595	45.1	48.6	6.2		93.8	6.2	100.0	1.61
대 구	486	48.1	47.6	4.3		95.7	4.3	100.0	1.56
인 천	342	40.2	54.9	4.9		95.1	4.9	100.0	1.65
광 주	411	33.7	58.6	7.7		92.3	7.7	100.0	1.74
대 전	219	37.8	58.3	3.9		96.1	3.9	100.0	1.66
울 산	228	45.0	52.3	2.7		97.3	2.7	100.0	1.58
경 기	169	38.1	54.4	7.5		92.5	7.5	100.0	1.69
강 원	1,864	32.7	58.7	8.5	0.1	91.4	8.6	100.0	1.76
충 북	187	47.3	47.1	5.6		94.4	5.6	100.0	1.58
충 남	197	59.5	38.7	1.9		98.1	1.9	100.0	1.42
전 북	258	69.5	27.0	3.2	0.2	96.5	3.5	100.0	1.34
전 남	214	61.4	34.1	3.9	0.6	95.5	4.5	100.0	1.44
경 북	201	53.1	44.9	2.0		98.0	2.0	100.0	1.49
경 남	324	62.0	32.8	5.2		94.8	5.2	100.0	1.43
제 주	438	39.1	56.9	3.3	0.7	96.0	4.0	100.0	1.66

<표6-3-6> 성인용 - 인터넷을 하다가 계획한 일을 제대로 못한 적이 있다.

(단위 : %)									
구 분	사례수	① 전혀 그렇지 않다	② 그렇지 않다	③ 그렇다	④ 매우 그렇다	①+②	③+④	계	평균
전 체	7,207	40.1	43.4	16.1	0.4	83.5	16.5	100.0	1.77
[진단결과별]									
일반사용자군	6,714	42.8	43.8	13.2	0.2	86.6	13.4	100.0	1.71
인터넷중독자평균	493	3.4	38.1	56.1	2.4	41.5	58.5	100.0	2.57
고위험사용자 잠재적위험사용자	101 392	2.3 3.7	24.2 41.6	65.2 53.7	8.3 0.9	26.5 45.4	73.5 54.6	100.0 100.0	2.80 2.52
[연령대 별]									
유 아 동 청 소 년 성 인	7,207	40.1	43.4	16.1	0.4	83.5	16.5	100.0	1.77
[연 령 별]									
만 5~9세									
만 10~14세									
만 15~19세									
만 20~24세	1,022	32.3	40.4	26.6	0.6	72.8	27.2	100.0	1.96
만 25~29세	1,165	35.4	46.8	17.5	0.3	82.2	17.8	100.0	1.83
만 30~34세	1,265	38.0	44.7	16.7	0.6	82.7	17.3	100.0	1.80
만 35~39세	1,350	43.8	42.6	13.1	0.5	86.4	13.6	100.0	1.70
만 40~44세	1,223	41.6	45.0	13.3	0.1	86.6	13.4	100.0	1.72
만 45~49세	1,182	48.1	40.5	11.3	0.2	88.6	11.4	100.0	1.63
[성 별]									
남 성	3,776	36.5	45.7	17.6	0.2	82.2	17.8	100.0	1.82
여 성	3,431	44.2	40.8	14.4	0.5	85.0	15.0	100.0	1.71
[직 업]									
[일하는 사람]									
전문 / 관리직	452	40.2	44.7	15.1		84.9	15.1	100.0	1.75
사 무 직	2,115	42.8	42.1	14.8	0.3	84.9	15.1	100.0	1.73
서비스 / 판매직	1,895	40.3	45.4	14.0	0.3	85.7	14.3	100.0	1.74
농 / 임 / 어업	53	52.5	40.3	7.2		92.8	7.2	100.0	1.55
생산관련직	641	37.5	46.0	16.1	0.3	83.5	16.5	100.0	1.79
[일하지 않는 사람]									
전업 주부	1,065	43.6	43.5	12.2	0.7	87.1	12.9	100.0	1.70
학 생	921	31.5	39.4	28.6	0.6	70.9	29.1	100.0	1.98
무직 / 기타	65	31.0	48.5	19.5	1.0	79.5	20.5	100.0	1.90
[도시규모별]									
대 도 시	3,452	36.1	45.1	18.5	0.4	81.1	18.9	100.0	1.83
중소 도시	1,973	38.0	45.4	16.1	0.4	83.4	16.6	100.0	1.79
읍 / 면지역	1,782	50.4	37.9	11.5	0.3	88.3	11.7	100.0	1.62
[시 도 별]									
서 울	1,595	38.1	42.9	18.8	0.3	81.0	19.0	100.0	1.81
부 산	486	33.6	38.3	27.3	0.9	71.9	28.1	100.0	1.95
대 구	342	32.5	49.7	17.4	0.5	82.2	17.8	100.0	1.86
인 천	411	35.8	51.3	12.5	0.5	87.1	12.9	100.0	1.78
광 주	219	35.2	53.0	11.2	0.6	88.2	11.8	100.0	1.77
대 전	228	38.5	54.8	6.4	0.3	93.3	6.7	100.0	1.68
울 산	169	29.3	37.7	33.0		67.0	33.0	100.0	2.04
경 기	1,864	38.8	48.9	12.2	0.1	87.7	12.3	100.0	1.74
강 원	187	54.3	35.9	9.3	0.6	90.1	9.9	100.0	1.56
충 북	197	54.8	37.0	7.6	0.6	91.8	8.2	100.0	1.54
충 남	258	59.0	35.4	5.1	0.5	94.4	5.6	100.0	1.47
전 북	214	71.0	21.9	6.2	0.9	92.9	7.1	100.0	1.37
전 남	201	47.4	44.0	8.3	0.3	91.4	8.6	100.0	1.62
경 북	324	59.9	26.0	13.8	0.2	86.0	14.0	100.0	1.54
경 남	438	25.2	40.4	33.8	0.7	65.5	34.5	100.0	2.10
제 주	74	18.6	42.1	38.0	1.4	60.6	39.4	100.0	2.22

<표6-3-7> 성인용 - 인터넷을 하면 기분이 좋아지고 쉽게 흥분한다.

(단위 : %)									
구 분	사례수	① 전혀 그렇지 않다	② 그렇지 않다	③ 그렇다	④ 매우 그렇다	①+②	③+④	계	평균
전 체	7,207	37.1	48.0	14.2	0.8	85.1	14.9	100.0	1.79
[진단결과별]									
일반사용자군	6,714	39.1	47.6	12.8	0.4	86.8	13.2	100.0	1.75
인터넷중독자평균	493	9.8	52.4	32.7	5.1	62.3	37.7	100.0	2.33
고위험사용자	101		7.4	69.3	23.3	7.4	92.6	100.0	3.16
잠재적위험사용자	392	12.4	64.1	23.2	0.4	76.5	23.5	100.0	2.12
[연령대 별]									
유 아 동									
청 소 년									
성 인	7,207	37.1	48.0	14.2	0.8	85.1	14.9	100.0	1.79
[연 령 별]									
만 5~9세									
만 10~14세									
만 15~19세									
만 20~24세	1,022	35.9	46.4	16.3	1.4	82.3	17.7	100.0	1.83
만 25~29세	1,165	33.6	48.8	16.9	0.7	82.5	17.5	100.0	1.85
만 30~34세	1,265	38.2	47.2	14.1	0.5	85.4	14.6	100.0	1.77
만 35~39세	1,350	38.5	47.7	13.1	0.6	86.3	13.7	100.0	1.76
만 40~44세	1,223	34.5	52.3	12.6	0.6	86.8	13.2	100.0	1.79
만 45~49세	1,182	41.4	45.2	12.4	1.0	86.6	13.4	100.0	1.73
[성 별]									
남 성	3,776	33.8	49.3	16.1	0.8	83.1	16.9	100.0	1.84
여 성	3,431	40.8	46.5	12.1	0.7	87.3	12.7	100.0	1.73
[직 업]									
[일하는 사람]									
전문 / 관리직	452	43.3	44.9	11.9		88.1	11.9	100.0	1.69
사 무 직	2,115	38.2	47.4	13.9	0.5	85.6	14.4	100.0	1.77
서비스 / 판매직	1,895	36.0	48.6	14.3	1.0	84.6	15.4	100.0	1.80
농 / 임 / 어업	53	53.3	40.2	5.3	1.3	93.4	6.6	100.0	1.55
생산관련직	641	37.3	47.1	14.6	1.0	84.4	15.6	100.0	1.79
[일하지 않는 사람]									
전업 주부	1,065	36.0	49.4	13.9	0.7	85.4	14.6	100.0	1.79
학 생	921	33.8	49.3	15.8	1.0	83.2	16.8	100.0	1.84
무직 / 기타	65	40.7	40.2	17.5	1.6	80.9	19.1	100.0	1.80
[도시규모별]									
대 도 시	3,452	32.6	50.9	15.6	0.8	83.5	16.5	100.0	1.85
중소 도시	1,973	33.4	50.0	16.1	0.5	83.4	16.6	100.0	1.84
읍 / 면지역	1,782	50.0	40.0	9.1	0.9	90.0	10.0	100.0	1.61
[시 도 별]									
서 울	1,595	26.3	51.9	20.9	0.9	78.2	21.8	100.0	1.96
부 산	486	41.5	49.3	8.6	0.6	90.8	9.2	100.0	1.68
대 구	342	41.6	54.2	4.0	0.2	95.8	4.2	100.0	1.63
인 천	411	24.3	55.1	19.8	0.9	79.3	20.7	100.0	1.97
광 주	219	49.9	38.0	11.2	0.9	87.9	12.1	100.0	1.63
대 전	228	39.9	50.7	7.8	1.7	90.5	9.5	100.0	1.71
울 산	169	37.2	45.9	16.1	0.7	83.2	16.8	100.0	1.80
경 기	1,864	33.2	50.3	16.0	0.5	83.5	16.5	100.0	1.84
강 원	187	47.8	45.1	6.9	0.3	92.8	7.2	100.0	1.60
충 북	197	53.1	32.5	11.1	3.2	85.7	14.3	100.0	1.64
충 남	258	65.0	29.2	5.0	0.8	94.2	5.8	100.0	1.42
전 북	214	62.3	31.0	5.8	0.9	93.3	6.7	100.0	1.45
전 남	201	38.4	53.4	7.6	0.7	91.8	8.2	100.0	1.71
경 북	324	57.4	28.2	14.0	0.5	85.6	14.4	100.0	1.58
경 남	438	38.7	54.5	6.4	0.5	93.2	6.8	100.0	1.69
제 주	74	2.4	50.4	46.0	1.2	52.8	47.2	100.0	2.46

<표6-3-8> 성인용 - 인터넷을 할 때 마음대로 되지 않으면 짜증이 난다.

(단위 : %)									
구 분	사례수	① 전혀 그렇지 않다	② 그렇지 않다	③ 그렇다	④ 매우 그렇다	①+②	③+④	계	평균
전 체	7,207	31.5	40.8	25.3	2.4	72.3	27.7	100.0	1.99
[진단결과별]									
일반사용자군	6,714	32.9	41.3	23.8	1.9	74.3	25.7	100.0	1.95
인터넷중독자평균	493	12.3	33.7	45.3	8.7	46.0	54.0	100.0	2.50
고위험사용자	101		4.0	57.8	38.2	4.0	96.0	100.0	3.34
잠재적위험사용자	392	15.5	41.4	42.0	1.1	56.9	43.1	100.0	2.29
[연령대 별]									
유 아 동									
청 소 년									
성 인	7,207	31.5	40.8	25.3	2.4	72.3	27.7	100.0	1.99
[연 령 별]									
만 5~9세									
만 10~14세									
만 15~19세									
만 20~24세	1,022	29.8	37.4	30.6	2.2	67.2	32.8	100.0	2.05
만 25~29세	1,165	28.8	38.8	29.3	3.1	67.6	32.4	100.0	2.07
만 30~34세	1,265	30.3	42.1	24.8	2.8	72.4	27.6	100.0	2.00
만 35~39세	1,350	31.7	40.0	25.2	3.1	71.7	28.3	100.0	2.00
만 40~44세	1,223	31.8	45.7	21.2	1.3	77.4	22.6	100.0	1.92
만 45~49세	1,182	36.6	40.2	21.7	1.5	76.8	23.2	100.0	1.88
[성 별]									
남 성	3,776	28.4	43.0	25.8	2.8	71.4	28.6	100.0	2.03
여 성	3,431	34.9	38.4	24.8	1.9	73.3	26.7	100.0	1.94
[직 업]									
[일하는 사람]									
전문 / 관리직	452	30.3	47.4	20.3	1.9	77.7	22.3	100.0	1.94
사 무 직	2,115	32.8	40.2	24.7	2.3	73.0	27.0	100.0	1.96
서비스 / 판매직	1,895	31.0	42.0	25.2	1.8	73.0	27.0	100.0	1.98
농 / 임 / 어업	53	49.0	29.4	19.0	2.6	78.5	21.5	100.0	1.75
생산관련직	641	30.1	38.8	27.6	3.6	68.8	31.2	100.0	2.05
[일하지 않는 사람]									
전업 주부	1,065	33.2	40.2	23.9	2.7	73.4	26.6	100.0	1.96
학 생	921	28.3	39.2	29.8	2.7	67.5	32.5	100.0	2.07
무직 / 기타	65	35.0	37.0	26.4	1.6	71.9	28.1	100.0	1.95
[도시규모별]									
대 도 시	3,452	27.9	41.7	27.4	3.0	69.6	30.4	100.0	2.06
중소 도시	1,973	28.4	42.7	27.0	1.9	71.0	29.0	100.0	2.03
읍 / 면지역	1,782	42.1	37.0	19.3	1.6	79.1	20.9	100.0	1.80
[시 도 별]									
서 울	1,595	26.0	43.1	28.1	2.9	69.1	30.9	100.0	2.08
부 산	486	32.8	31.3	31.1	4.8	64.1	35.9	100.0	2.08
대 구	342	32.9	49.3	17.0	0.7	82.2	17.8	100.0	1.86
인 천	411	25.9	45.1	27.6	1.4	71.0	29.0	100.0	2.04
광 주	219	28.6	43.7	26.5	1.2	72.3	27.7	100.0	2.00
대 전	228	29.9	36.7	27.1	6.3	66.6	33.4	100.0	2.10
울 산	169	23.3	37.4	33.8	5.5	60.7	39.3	100.0	2.21
경 기	1,864	28.5	46.6	23.4	1.5	75.1	24.9	100.0	1.98
강 원	187	42.5	39.9	15.6	2.1	82.4	17.6	100.0	1.77
충 북	197	48.2	34.4	15.2	2.2	82.6	17.4	100.0	1.71
충 남	258	66.2	23.7	9.0	1.0	90.0	10.0	100.0	1.45
전 북	214	58.3	29.9	11.0	0.8	88.2	11.8	100.0	1.54
전 남	201	36.6	44.9	18.4	0.2	81.4	18.6	100.0	1.82
경 북	324	46.1	27.7	22.8	3.4	73.8	26.2	100.0	1.83
경 남	438	19.2	38.9	38.6	3.4	58.1	41.9	100.0	2.26
제 주	74	3.5	22.1	73.9	0.4	25.7	74.3	100.0	2.71

<표6-3-9> 성인용 - 인터넷 사용 시간을 스스로 조절 할 수 있다.

(단위 : %)									
구 분	사례수	① 전혀 그렇지 않다	② 그렇지 않다	③ 그렇다	④ 매우 그렇다	①+②	③+④	계	평균
전 체	7,207	22.8	56.1	15.7	5.4	78.9	21.1	100.0	2.04
[진단결과별]									
일반사용자군	6,714	24.3	57.4	13.4	4.9	81.7	18.3	100.0	1.99
인터넷중독자평균	493	3.0	38.5	46.7	11.9	41.4	58.6	100.0	2.68
고위험사용자	101	4.2	29.5	53.0	13.3	33.7	66.3	100.0	2.75
잠재적위험사용자	392	2.7	40.8	45.0	11.6	43.4	56.6	100.0	2.65
[연령대 별]									
유 아 동									
청 소 년									
성 인	7,207	22.8	56.1	15.7	5.4	78.9	21.1	100.0	2.04
[연 령 별]									
만 5~9세									
만 10~14세									
만 15~19세									
만 20~24세	1,022	15.8	60.9	19.1	4.3	76.6	23.4	100.0	2.12
만 25~29세	1,165	20.2	56.5	17.4	5.9	76.7	23.3	100.0	2.09
만 30~34세	1,265	22.7	62.2	11.7	3.3	85.0	15.0	100.0	1.96
만 35~39세	1,350	23.2	55.3	16.0	5.5	78.5	21.5	100.0	2.04
만 40~44세	1,223	26.8	51.5	15.4	6.3	78.3	21.7	100.0	2.01
만 45~49세	1,182	26.9	50.8	15.5	6.9	77.7	22.3	100.0	2.02
[성 별]									
남 성	3,776	21.2	57.0	16.0	5.8	78.2	21.8	100.0	2.06
여 성	3,431	24.5	55.2	15.4	4.9	79.7	20.3	100.0	2.01
[직 업]									
[일하는 사람]									
전문 / 관리직	452	23.8	61.1	9.7	5.3	84.9	15.1	100.0	1.97
사 무 직	2,115	22.4	58.4	13.9	5.3	80.8	19.2	100.0	2.02
서비스 / 판매직	1,895	24.6	53.7	16.1	5.6	78.3	21.7	100.0	2.03
농 / 임 / 어업	53	19.9	64.1	8.9	7.1	84.0	16.0	100.0	2.03
생산관련직	641	23.7	54.4	16.3	5.6	78.1	21.9	100.0	2.04
[일하지 않는 사람]									
전업 주부	1,065	27.1	49.2	18.2	5.4	76.3	23.7	100.0	2.02
학 생	921	14.5	61.6	19.4	4.6	76.0	24.0	100.0	2.14
무직 / 기타	65	17.0	63.7	10.2	9.1	80.7	19.3	100.0	2.11
[도시규모별]									
대 도 시	3,452	21.9	55.0	16.3	6.9	76.9	23.1	100.0	2.08
중소 도시	1,973	19.5	55.8	20.4	4.4	75.2	24.8	100.0	2.10
읍 / 면지역	1,782	28.2	58.7	9.4	3.6	87.0	13.0	100.0	1.88
[시 도 별]									
서 울	1,595	17.0	52.5	20.7	9.8	69.5	30.5	100.0	2.23
부 산	486	26.2	56.5	13.0	4.3	82.7	17.3	100.0	1.96
대 구	342	25.3	61.0	11.9	1.8	86.3	13.7	100.0	1.90
인 천	411	26.7	53.7	14.2	5.4	80.4	19.6	100.0	1.98
광 주	219	19.0	70.3	6.8	3.9	89.3	10.7	100.0	1.96
대 전	228	36.4	45.9	11.1	6.6	82.3	17.7	100.0	1.88
울 산	169	22.0	56.5	17.0	4.5	78.5	21.5	100.0	2.04
경 기	1,864	18.3	57.4	19.6	4.6	75.7	24.3	100.0	2.11
강 원	187	24.6	58.6	12.7	4.2	83.1	16.9	100.0	1.97
충 북	197	35.6	44.5	11.6	8.4	80.0	20.0	100.0	1.93
충 남	258	39.5	54.2	4.3	2.1	93.7	6.3	100.0	1.69
전 북	214	21.4	70.0	6.8	1.8	91.4	8.6	100.0	1.89
전 남	201	44.2	44.9	8.7	2.2	89.1	10.9	100.0	1.69
경 북	324	40.7	44.0	11.2	4.1	84.8	15.2	100.0	1.79
경 남	438	13.1	67.8	16.0	3.0	80.9	19.1	100.0	2.09
제 주	74	6.1	83.3	10.7		89.3	10.7	100.0	2.05

<표6-3-10> 성인용 - 피곤할 만큼 인터넷을 하지 않는다.

(단위 : %)									
구 분	사례수	① 전혀 그렇지 않다	② 그렇지 않다	③ 그렇다	④ 매우 그렇다	①+②	③+④	계	평균
전 체	7,207	22.1	54.6	18.4	4.9	76.7	23.3	100.0	2.06
[진단결과별]									
일반사용자군	6,714	23.6	57.2	14.9	4.4	80.8	19.2	100.0	2.00
인터넷중독자평균	493	2.0	19.0	66.7	12.2	21.1	78.9	100.0	2.89
고위험사용자	101	4.1	17.6	73.4	5.0	21.6	78.4	100.0	2.79
잠재적위험사용자	392	1.5	19.4	65.0	14.1	20.9	79.1	100.0	2.92
[연령대 별]									
유 아 동									
청 소 년									
성 인	7,207	22.1	54.6	18.4	4.9	76.7	23.3	100.0	2.06
[연 령 별]									
만 5~9세									
만 10~14세									
만 15~19세									
만 20~24세	1,022	18.9	53.6	23.9	3.6	72.5	27.5	100.0	2.12
만 25~29세	1,165	21.6	51.1	22.6	4.7	72.7	27.3	100.0	2.10
만 30~34세	1,265	22.0	57.0	16.5	4.4	79.0	21.0	100.0	2.03
만 35~39세	1,350	21.1	56.3	17.1	5.5	77.4	22.6	100.0	2.07
만 40~44세	1,223	23.1	55.9	16.3	4.7	79.0	21.0	100.0	2.03
만 45~49세	1,182	25.5	52.9	15.3	6.3	78.4	21.6	100.0	2.02
[성 별]									
남 성	3,776	20.3	56.0	19.4	4.2	76.4	23.6	100.0	2.08
여 성	3,431	24.0	53.0	17.3	5.7	77.0	23.0	100.0	2.05
[직 업]									
[일하는 사람]									
전문 / 관리직	452	23.7	59.1	10.5	6.7	82.8	17.2	100.0	2.00
사 무 직	2,115	21.1	56.3	18.6	4.0	77.4	22.6	100.0	2.05
서비스 / 판매직	1,895	22.6	56.4	16.6	4.4	79.0	21.0	100.0	2.03
농 / 임 / 어업	53	25.9	56.0	10.1	8.0	81.9	18.1	100.0	2.00
생산관련직	641	22.5	53.1	19.1	5.2	75.7	24.3	100.0	2.07
[일하지 않는 사람]									
전업 주부	1,065	25.0	47.8	19.7	7.4	72.9	27.1	100.0	2.10
학 생	921	17.9	53.7	24.3	4.2	71.5	28.5	100.0	2.15
무직 / 기타	65	29.3	51.9	18.8		81.2	18.8	100.0	1.90
[도시규모별]									
대 도 시	3,452	20.3	52.5	20.5	6.6	72.9	27.1	100.0	2.13
중소 도시	1,973	19.6	54.7	21.6	4.1	74.3	25.7	100.0	2.10
읍 / 면지역	1,782	28.2	58.5	10.8	2.5	86.6	13.4	100.0	1.88
[시 도 별]									
서 울	1,595	16.5	48.5	26.1	9.0	65.0	35.0	100.0	2.28
부 산	486	18.7	57.0	16.4	7.9	75.7	24.3	100.0	2.14
대 구	342	22.7	62.0	13.5	1.7	84.8	15.2	100.0	1.94
인 천	411	30.3	47.5	18.5	3.8	77.7	22.3	100.0	1.96
광 주	219	17.8	72.3	7.8	2.1	90.2	9.8	100.0	1.94
대 전	228	33.7	43.5	17.1	5.7	77.2	22.8	100.0	1.95
울 산	169	18.3	56.7	20.7	4.3	75.0	25.0	100.0	2.11
경 기	1,864	17.8	56.4	22.0	3.8	74.2	25.8	100.0	2.12
강 원	187	25.9	56.9	13.1	4.1	82.8	17.2	100.0	1.95
충 북	197	29.5	59.8	7.9	2.8	89.3	10.7	100.0	1.84
충 남	258	38.7	48.9	8.7	3.8	87.6	12.4	100.0	1.78
전 북	214	27.9	62.8	6.7	2.6	90.7	9.3	100.0	1.84
전 남	201	48.5	39.9	9.0	2.5	88.5	11.5	100.0	1.66
경 북	324	37.9	47.8	10.7	3.5	85.7	14.3	100.0	1.80
경 남	438	14.5	67.7	15.5	2.3	82.1	17.9	100.0	2.06
제 주	74	11.7	74.9	13.4		86.6	13.4	100.0	2.02

<표6-3-11> 성인용 - 인터넷을 하지 못하면 안절부절 못하고 초조해진다.

(단위 : %)									
구 분	사례수	① 전혀 그렇지 않다	② 그렇지 않다	③ 그렇다	④ 매우 그렇다	①+②	③+④	계	평균
전 체	7,207	37.1	54.4	7.8	0.6	91.6	8.4	100.0	1.72
[진단결과별]									
일반사용자군	6,714	39.0	55.1	5.6	0.4	94.1	5.9	100.0	1.67
인터넷중독자평균	493	12.5	45.1	38.5	3.9	57.6	42.4	100.0	2.34
고위험사용자	101	3.1	21.9	61.5	13.4	25.0	75.0	100.0	2.85
잠재적위험사용자	392	14.9	51.2	32.5	1.4	66.0	34.0	100.0	2.21
[연령대 별]									
유 아 동									
청 소 년									
성 인	7,207	37.1	54.4	7.8	0.6	91.6	8.4	100.0	1.72
[연 령 별]									
만 5~9세									
만 10~14세									
만 15~19세									
만 20~24세	1,022	32.7	57.9	8.5	0.9	90.7	9.3	100.0	1.77
만 25~29세	1,165	32.5	57.9	9.1	0.5	90.4	9.6	100.0	1.78
만 30~34세	1,265	38.7	53.3	7.2	0.9	92.0	8.0	100.0	1.70
만 35~39세	1,350	37.7	53.7	8.3	0.3	91.4	8.6	100.0	1.71
만 40~44세	1,223	39.6	51.9	8.0	0.5	91.5	8.5	100.0	1.69
만 45~49세	1,182	40.7	52.6	6.0	0.7	93.3	6.7	100.0	1.67
[성 별]									
남 성	3,776	33.3	58.1	8.2	0.5	91.4	8.6	100.0	1.76
여 성	3,431	41.3	50.4	7.4	0.8	91.7	8.3	100.0	1.68
[직 업]									
[일하는 사람]									
전문 / 관리직	452	42.7	52.8	4.3	0.2	95.5	4.5	100.0	1.62
사 무 직	2,115	35.7	56.3	7.6	0.4	92.0	8.0	100.0	1.73
서비스 / 판매직	1,895	35.7	56.1	7.5	0.6	91.9	8.1	100.0	1.73
농 / 임 / 어업	53	49.1	46.4	3.2	1.4	95.5	4.5	100.0	1.57
생산관련직	641	40.8	50.9	7.8	0.6	91.7	8.3	100.0	1.68
[일하지 않는 사람]									
전업 주부	1,065	42.5	47.4	9.1	0.9	89.9	10.1	100.0	1.68
학 생	921	31.6	58.1	9.4	0.8	89.8	10.2	100.0	1.79
무직 / 기타	65	30.2	57.4	8.8	3.6	87.7	12.3	100.0	1.86
[도시규모별]									
대 도 시	3,452	37.0	55.0	7.3	0.8	92.0	8.0	100.0	1.72
중소 도시	1,973	32.2	56.5	10.9	0.5	88.6	11.4	100.0	1.80
읍 / 면지역	1,782	43.0	51.1	5.4	0.5	94.0	6.0	100.0	1.64
[시 도 별]									
서 울	1,595	34.6	55.3	9.9	0.3	89.9	10.1	100.0	1.76
부 산	486	46.9	48.1	4.1	0.9	95.0	5.0	100.0	1.59
대 구	342	41.4	55.7	2.5	0.5	97.0	3.0	100.0	1.62
인 천	411	25.6	66.2	7.0	1.2	91.8	8.2	100.0	1.84
광 주	219	46.2	50.3	2.7	0.9	96.4	3.6	100.0	1.58
대 전	228	41.7	48.8	6.1	3.4	90.5	9.5	100.0	1.71
울 산	169	32.2	57.2	9.7	0.9	89.3	10.7	100.0	1.79
경 기	1,864	29.3	59.3	11.0	0.4	88.6	11.4	100.0	1.82
강 원	187	41.5	51.9	6.6	0.6	93.4	6.6	100.0	1.65
충 북	197	56.9	38.2	4.3	0.6	95.0	5.0	100.0	1.49
충 남	258	47.4	43.7	7.9	1.1	91.0	9.0	100.0	1.63
전 북	214	50.1	44.1	4.9	0.9	94.2	5.8	100.0	1.57
전 남	201	43.7	52.3	3.3	0.7	96.0	4.0	100.0	1.61
경 북	324	57.4	33.5	8.1	1.1	90.9	9.1	100.0	1.53
경 남	438	32.5	62.8	4.3	0.4	95.3	4.7	100.0	1.73
제 주	74	24.1	72.0	3.5	0.5	96.1	3.9	100.0	1.80

<표6-3-12> 성인용 - 일단 인터넷을 시작하면 처음에 마음먹었던 것보다 오랜 시간 인터넷을 하게 된다.

(단위 : %)									
구 분	사례수	① 전혀 그렇지 않다	② 그렇지 않다	③ 그렇다	④ 매우 그렇다	①+②	③+④	계	평균
전 체	7,207	25.4	37.5	34.3	2.8	62.9	37.1	100.0	2.14
[진단결과별]									
일반사용자군	6,714	26.9	37.6	33.3	2.2	64.5	35.5	100.0	2.11
인터넷중독자평균	493	5.8	36.0	48.0	10.2	41.8	58.2	100.0	2.63
고위험사용자	101		6.0	58.2	35.8	6.0	94.0	100.0	3.30
잠재적위험사용자	392	7.3	43.8	45.3	3.6	51.0	49.0	100.0	2.45
[연령대 별]									
유 아 동									
청 소 년									
성 인	7,207	25.4	37.5	34.3	2.8	62.9	37.1	100.0	2.14
[연 령 별]									
만 5~9세									
만 10~14세									
만 15~19세									
만 20~24세	1,022	20.5	32.0	42.9	4.6	52.5	47.5	100.0	2.32
만 25~29세	1,165	22.4	32.5	43.3	1.9	54.8	45.2	100.0	2.25
만 30~34세	1,265	24.8	37.7	33.5	4.0	62.5	37.5	100.0	2.17
만 35~39세	1,350	27.2	37.4	33.6	1.9	64.6	35.4	100.0	2.10
만 40~44세	1,223	25.4	43.2	28.4	2.9	68.7	31.3	100.0	2.09
만 45~49세	1,182	31.4	41.2	25.6	1.7	72.6	27.4	100.0	1.98
[성 별]									
남 성	3,776	24.1	38.7	34.2	3.0	62.8	37.2	100.0	2.16
여 성	3,431	27.0	36.2	34.3	2.6	63.1	36.9	100.0	2.13
[직 업]									
[일하는 사람]									
전문 / 관리직	452	23.4	46.9	27.0	2.6	70.4	29.6	100.0	2.09
사 무 직	2,115	28.2	36.4	33.8	1.6	64.6	35.4	100.0	2.09
서비스 / 판매직	1,895	24.2	39.2	34.3	2.3	63.4	36.6	100.0	2.15
농 / 임 / 어업	53	37.4	34.9	20.4	7.4	72.3	27.7	100.0	1.98
생산관련직	641	25.9	33.1	37.2	3.7	59.0	41.0	100.0	2.19
[일하지 않는 사람]									
전업 주부	1,065	26.8	39.2	30.8	3.2	66.0	34.0	100.0	2.10
학 생	921	19.6	33.7	41.8	4.9	53.3	46.7	100.0	2.32
무직 / 기타	65	29.9	29.8	31.5	8.8	59.6	40.4	100.0	2.19
[도시규모별]									
대 도 시	3,452	22.5	37.2	37.3	3.0	59.7	40.3	100.0	2.21
중소 도시	1,973	20.3	41.3	36.1	2.3	61.6	38.4	100.0	2.20
읍 / 면지역	1,782	36.8	33.8	26.5	2.9	70.6	29.4	100.0	1.95
[시 도 별]									
서 울	1,595	23.9	38.4	35.8	1.9	62.3	37.7	100.0	2.16
부 산	486	20.8	31.2	43.8	4.1	52.0	48.0	100.0	2.31
대 구	342	23.8	44.8	28.6	2.9	68.5	31.5	100.0	2.11
인 천	411	23.1	35.9	39.4	1.6	59.0	41.0	100.0	2.20
광 주	219	17.0	51.6	27.9	3.5	68.6	31.4	100.0	2.18
대 전	228	20.3	23.9	45.0	10.8	44.3	55.7	100.0	2.46
울 산	169	20.5	30.8	45.6	3.1	51.3	48.7	100.0	2.31
경 기	1,864	22.2	46.4	29.5	2.0	68.6	31.4	100.0	2.11
강 원	187	34.8	34.9	28.4	1.9	69.7	30.3	100.0	1.97
충 북	197	49.9	20.2	25.4	4.5	70.1	29.9	100.0	1.84
충 남	258	26.4	28.2	38.9	6.5	54.6	45.4	100.0	2.26
전 북	214	59.0	25.9	12.0	3.0	85.0	15.0	100.0	1.59
전 남	201	34.1	41.6	22.2	2.2	75.6	24.4	100.0	1.92
경 북	324	47.1	22.1	30.3	0.5	69.2	30.8	100.0	1.84
경 남	438	14.5	33.3	48.2	3.9	47.8	52.2	100.0	2.42
제 주	74	1.3	24.3	72.2	2.2	25.6	74.4	100.0	2.75

<표6-3-13> 성인용 - 인터넷을 하더라도 계획한 일들을 제대로 한다.

(단위 : %)									
구 분	사례수	① 전혀 그렇지 않다	② 그렇지 않다	③ 그렇다	④ 매우 그렇다	①+②	③+④	계	평균
전 체	7,207	18.0	57.4	20.0	4.6	75.4	24.6	100.0	2.11
[진단결과별]									
일반사용자군	6,714	19.2	60.4	16.5	3.9	79.6	20.4	100.0	2.05
인터넷중독자평균	493	1.3	16.7	67.6	14.4	18.0	82.0	100.0	2.95
고위험사용자	101	2.9	21.4	66.8	8.9	24.3	75.7	100.0	2.82
잠재적위험사용자	392	0.9	15.5	67.8	15.8	16.4	83.6	100.0	2.98
[연령대 별]									
유 아 동									
청 소 년									
성 인	7,207	18.0	57.4	20.0	4.6	75.4	24.6	100.0	2.11
[연 령 별]									
만 5~9세									
만 10~14세									
만 15~19세									
만 20~24세	1,022	18.6	55.3	22.5	3.6	73.9	26.1	100.0	2.11
만 25~29세	1,165	15.7	56.7	22.8	4.7	72.5	27.5	100.0	2.17
만 30~34세	1,265	15.7	63.7	16.7	3.9	79.4	20.6	100.0	2.09
만 35~39세	1,350	18.0	58.5	19.0	4.4	76.6	23.4	100.0	2.10
만 40~44세	1,223	19.9	55.0	21.2	4.0	74.9	25.1	100.0	2.09
만 45~49세	1,182	19.8	54.6	18.7	6.9	74.4	25.6	100.0	2.13
[성 별]									
남 성	3,776	16.5	57.9	21.2	4.3	74.4	25.6	100.0	2.13
여 성	3,431	19.5	56.9	18.7	4.8	76.4	23.6	100.0	2.09
[직 업]									
[일하는 사람]									
전문 / 관리직	452	22.5	63.2	11.0	3.3	85.7	14.3	100.0	1.95
사 무 직	2,115	14.8	60.7	21.5	3.0	75.5	24.5	100.0	2.13
서비스 / 판매직	1,895	18.3	57.4	19.0	5.3	75.7	24.3	100.0	2.11
농 / 임 / 어업	53	25.6	62.6	6.0	5.8	88.2	11.8	100.0	1.92
생산관련직	641	21.0	54.3	18.8	5.9	75.3	24.7	100.0	2.10
[일하지 않는 사람]									
전업 주부	1,065	20.2	53.1	19.8	6.9	73.3	26.7	100.0	2.13
학 생	921	16.4	54.1	25.5	3.9	70.6	29.4	100.0	2.17
무직 / 기타	65	26.6	55.9	15.8	1.6	82.6	17.4	100.0	1.92
[도시규모별]									
대 도 시	3,452	17.6	57.7	19.8	5.0	75.2	24.8	100.0	2.12
중소 도시	1,973	16.0	56.6	24.0	3.4	72.6	27.4	100.0	2.15
읍 / 면지역	1,782	20.9	57.9	16.1	5.1	78.8	21.2	100.0	2.05
[시 도 별]									
서 울	1,595	15.2	53.7	25.1	6.1	68.8	31.2	100.0	2.22
부 산	486	20.2	61.0	14.7	4.1	81.2	18.8	100.0	2.03
대 구	342	18.5	65.3	14.9	1.3	83.8	16.2	100.0	1.99
인 천	411	19.8	59.3	15.9	4.9	79.1	20.9	100.0	2.06
광 주	219	18.3	71.3	7.7	2.7	89.6	10.4	100.0	1.95
대 전	228	23.4	47.3	21.9	7.4	70.8	29.2	100.0	2.13
울 산	169	16.3	62.6	16.5	4.6	78.9	21.1	100.0	2.09
경 기	1,864	13.5	57.8	24.7	4.0	71.3	28.7	100.0	2.19
강 원	187	19.4	58.4	18.6	3.6	77.8	22.2	100.0	2.06
충 북	197	26.4	46.0	18.4	9.2	72.4	27.6	100.0	2.10
충 남	258	26.5	45.3	17.2	11.1	71.8	28.2	100.0	2.13
전 북	214	15.7	64.2	17.9	2.2	79.9	20.1	100.0	2.07
전 남	201	33.7	53.2	11.3	1.8	86.9	13.1	100.0	1.81
경 북	324	39.9	41.5	14.6	4.0	81.3	18.7	100.0	1.83
경 남	438	10.2	71.5	16.6	1.7	81.7	18.3	100.0	2.10
제 주	74	6.7	86.7	6.1	0.5	93.4	6.6	100.0	2.00

<표6-3-14> 성인용 - 인터넷을 하지 못해도 불안하지 않다.

(단위 : %)									
구 분	사례수	① 전혀 그렇지 않다	② 그렇지 않다	③ 그렇다	④ 매우 그렇다	①+②	③+④	계	평균
전 체	7,207	15.1	53.9	24.6	6.4	69.0	31.0	100.0	2.22
[진단결과별]									
일반사용자군	6,714	15.9	55.3	22.2	6.5	71.3	28.7	100.0	2.19
인터넷중독자평균	493	4.0	34.7	57.1	4.2	38.8	61.2	100.0	2.61
고위험사용자	101	2.5	19.7	73.8	4.0	22.2	77.8	100.0	2.79
잠재적위험사용자	392	4.4	38.6	52.8	4.2	43.0	57.0	100.0	2.57
[연령대 별]									
유 아 동									
청 소 년									
성 인	7,207	15.1	53.9	24.6	6.4	69.0	31.0	100.0	2.22
[연 령 별]									
만 5~9세									
만 10~14세									
만 15~19세									
만 20~24세	1,022	13.4	55.4	27.5	3.7	68.7	31.3	100.0	2.22
만 25~29세	1,165	13.4	49.5	32.1	4.9	63.0	37.0	100.0	2.29
만 30~34세	1,265	14.0	57.9	22.7	5.4	71.9	28.1	100.0	2.20
만 35~39세	1,350	14.7	54.7	22.8	7.8	69.5	30.5	100.0	2.24
만 40~44세	1,223	17.9	52.2	22.1	7.8	70.1	29.9	100.0	2.20
만 45~49세	1,182	17.2	53.5	21.4	7.9	70.7	29.3	100.0	2.20
[성 별]									
남 성	3,776	13.6	54.7	26.2	5.5	68.3	31.7	100.0	2.24
여 성	3,431	16.8	53.0	22.9	7.2	69.9	30.1	100.0	2.21
[직 업]									
[일하는 사람]									
전문 / 관리직	452	21.4	59.3	13.9	5.4	80.7	19.3	100.0	2.03
사 무 직	2,115	11.8	55.8	27.7	4.7	67.6	32.4	100.0	2.25
서비스 / 판매직	1,895	16.5	52.6	25.1	5.8	69.1	30.9	100.0	2.20
농 / 임 / 어업	53	14.7	55.9	5.4	24.0	70.5	29.5	100.0	2.39
생산관련직	641	14.8	53.4	20.4	11.4	68.2	31.8	100.0	2.28
[일하지 않는 사람]									
전업 주부	1,065	18.9	49.0	22.4	9.7	67.9	32.1	100.0	2.23
학 생	921	12.9	54.7	28.7	3.6	67.7	32.3	100.0	2.23
무직 / 기타	65	14.4	63.4	19.3	2.9	77.8	22.2	100.0	2.11
[도시규모별]									
대 도 시	3,452	15.5	54.5	23.3	6.6	70.0	30.0	100.0	2.21
중소 도시	1,973	12.9	52.8	30.5	3.8	65.7	34.3	100.0	2.25
읍 / 면지역	1,782	16.8	53.9	20.6	8.6	70.8	29.2	100.0	2.21
[시 도 별]									
서 울	1,595	13.0	53.4	27.6	6.0	66.4	33.6	100.0	2.27
부 산	486	20.2	48.5	20.2	11.1	68.7	31.3	100.0	2.22
대 구	342	19.1	62.8	15.5	2.5	82.0	18.0	100.0	2.01
인 천	411	13.2	53.7	27.6	5.6	66.9	33.1	100.0	2.26
광 주	219	14.8	69.5	11.6	4.1	84.3	15.7	100.0	2.05
대 전	228	20.5	44.6	21.4	13.4	65.2	34.8	100.0	2.28
울 산	169	18.4	61.2	15.4	4.9	79.7	20.3	100.0	2.07
경 기	1,864	9.5	51.8	35.2	3.6	61.3	38.7	100.0	2.33
강 원	187	16.8	48.8	27.6	6.9	65.6	34.4	100.0	2.24
충 북	197	12.9	37.5	19.7	29.9	50.4	49.6	100.0	2.67
충 남	258	23.5	48.0	13.5	15.0	71.5	28.5	100.0	2.20
전 북	214	11.7	58.1	27.7	2.6	69.8	30.2	100.0	2.21
전 남	201	36.5	50.9	9.3	3.3	87.4	12.6	100.0	1.79
경 북	324	30.7	46.3	13.7	9.3	77.0	23.0	100.0	2.02
경 남	438	12.7	71.1	14.1	2.1	83.8	16.2	100.0	2.06
제 주	74	9.1	84.8	5.6	0.5	93.9	6.1	100.0	1.98

<표6-3-15> 성인용 - 인터넷 사용을 줄여야 한다는 생각을 끊임없이 한다.

(단위 : %)									
구 분	사례수	① 전혀 그렇지 않다	② 그렇지 않다	③ 그렇다	④ 매우 그렇다	①+②	③+④	계	평균
전 체	7,207	29.4	52.9	16.7	1.0	82.2	17.8	100.0	1.89
[진단결과별]									
일반사용자군	6,714	30.9	53.0	15.3	0.7	83.9	16.1	100.0	1.86
인터넷중독자평균	493	9.0	50.7	35.7	4.6	59.6	40.4	100.0	2.36
고위험사용자	101	1.9	7.9	74.0	16.2	9.8	90.2	100.0	3.04
잠재적위험사용자	392	10.8	61.7	25.8	1.6	72.5	27.5	100.0	2.18
[연령대 별]									
유 아 동									
청 소 년									
성 인	7,207	29.4	52.9	16.7	1.0	82.2	17.8	100.0	1.89
[연 령 별]									
만 5~9세									
만 10~14세									
만 15~19세									
만 20~24세	1,022	22.1	52.3	22.6	3.0	74.4	25.6	100.0	2.07
만 25~29세	1,165	25.7	51.1	22.4	0.7	76.9	23.1	100.0	1.98
만 30~34세	1,265	27.4	55.0	16.7	0.8	82.5	17.5	100.0	1.91
만 35~39세	1,350	31.7	52.6	15.1	0.5	84.3	15.7	100.0	1.84
만 40~44세	1,223	32.2	54.7	12.2	0.8	87.0	13.0	100.0	1.82
만 45~49세	1,182	35.7	51.2	12.6	0.5	86.9	13.1	100.0	1.78
[성 별]									
남 성	3,776	26.9	54.5	17.5	1.1	81.4	18.6	100.0	1.93
여 성	3,431	32.1	51.1	15.9	1.0	83.2	16.8	100.0	1.86
[직 업]									
[일하는 사람]									
전문 / 관리직	452	34.4	51.9	13.5	0.2	86.3	13.7	100.0	1.79
사 무 직	2,115	28.3	53.6	17.3	0.7	82.0	18.0	100.0	1.90
서비스 / 판매직	1,895	28.6	54.6	15.6	1.2	83.2	16.8	100.0	1.89
농 / 임 / 어업	53	39.6	47.1	13.3		86.7	13.3	100.0	1.74
생산관련직	641	38.7	48.2	12.2	0.8	86.9	13.1	100.0	1.75
[일하지 않는 사람]									
전업 주부	1,065	31.8	51.6	16.2	0.5	83.3	16.7	100.0	1.85
학 생	921	21.7	54.0	22.1	2.2	75.7	24.3	100.0	2.05
무직 / 기타	65	20.6	41.1	35.2	3.1	61.7	38.3	100.0	2.21
[도시규모별]									
대 도 시	3,452	29.0	53.8	16.7	0.6	82.7	17.3	100.0	1.89
중소 도시	1,973	23.3	56.1	19.3	1.3	79.4	20.6	100.0	1.99
읍 / 면지역	1,782	36.9	47.6	14.0	1.6	84.4	15.6	100.0	1.80
[시 도 별]									
서 울	1,595	29.9	51.3	18.8		81.2	18.8	100.0	1.89
부 산	486	31.5	51.0	16.9	0.7	82.5	17.5	100.0	1.87
대 구	342	24.2	62.5	11.6	1.7	86.7	13.3	100.0	1.91
인 천	411	19.4	63.6	16.5	0.5	83.0	17.0	100.0	1.98
광 주	219	34.5	55.3	8.3	1.8	89.9	10.1	100.0	1.77
대 전	228	34.7	43.9	19.7	1.7	78.6	21.4	100.0	1.88
울 산	169	29.7	55.5	14.5	0.3	85.2	14.8	100.0	1.85
경 기	1,864	20.9	60.7	17.4	1.0	81.6	18.4	100.0	1.99
강 원	187	31.0	48.8	18.1	2.1	79.8	20.2	100.0	1.91
충 북	197	54.0	30.9	14.2	1.0	84.8	15.2	100.0	1.62
충 남	258	51.9	41.1	5.8	1.1	93.0	7.0	100.0	1.56
전 북	214	40.1	43.7	12.8	3.4	83.8	16.2	100.0	1.80
전 남	201	35.6	50.1	13.4	0.9	85.7	14.3	100.0	1.80
경 북	324	47.2	28.4	22.0	2.4	75.6	24.4	100.0	1.80
경 남	438	23.3	52.3	22.9	1.5	75.6	24.4	100.0	2.03
제 주	74	27.5	65.3	4.5	2.7	92.8	7.2	100.0	1.82

<표7> 온라인 게임 이용 여부

(단위 : %)				
구 분	사례수	이용한다	이용하지 않는다	계
전 체	5,604	89.8	10.2	100.0
[진단결과별]				
일반사용자군	5,059	89.3	10.7	100.0
인터넷중독자평균	545	94.7	5.3	100.0
고위험사용자	143	94.8	5.2	100.0
잠재적위험사용자	402	94.7	5.3	100.0
[연령대 별]				
유 아 동	518	97.7	2.3	100.0
청 소 년	1,631	96.4	3.6	100.0
성 인	3,456	85.5	14.5	100.0
[연 령 별]				
만 5~9세	518	97.7	2.3	100.0
만 10~14세	841	96.8	3.2	100.0
만 15~19세	789	95.9	4.1	100.0
만 20~24세	639	88.0	12.0	100.0
만 25~29세	665	88.5	11.5	100.0
만 30~34세	643	84.4	15.6	100.0
만 35~39세	584	79.1	20.9	100.0
만 40~44세	483	86.4	13.6	100.0
만 45~49세	443	86.2	13.8	100.0
[성 별]				
남 성	3,537	92.8	7.2	100.0
여 성	2,067	84.6	15.4	100.0
[직 업]				
[일하는 사람]				
전문 / 관리직	178	67.6	32.4	100.0
사 무 직	1,067	87.7	12.3	100.0
서비스 / 판매직	841	85.8	14.2	100.0
농 / 임 / 어업	23	77.9	22.1	100.0
생산관련직	389	90.8	9.2	100.0
[일하지 않는 사람]				
전업 주부	320	74.9	25.1	100.0
학 생	2,746	95.2	4.8	100.0
무직 / 기타	41	72.4	27.6	100.0
[도시규모별]				
대 도 시	2,638	89.1	10.9	100.0
중소 도시	1,626	89.7	10.3	100.0
읍 / 면지역	1,341	91.2	8.8	100.0
[시 도 별]				
서 울	1,170	91.3	8.7	100.0
부 산	328	75.4	24.6	100.0
대 구	267	78.3	21.7	100.0
인 천	337	96.2	3.8	100.0
광 주	188	89.0	11.0	100.0
대 전	243	98.2	1.8	100.0
울 산	105	90.5	9.5	100.0
경 기	1,522	91.7	8.3	100.0
강 원	154	83.7	16.3	100.0
충 북	189	98.7	1.3	100.0
충 남	189	93.9	6.1	100.0
전 북	171	97.4	2.6	100.0
전 남	180	91.3	8.7	100.0
경 북	234	80.3	19.7	100.0
경 남	283	82.4	17.6	100.0
제 주	45	91.2	8.8	100.0

<표8-0-1> 온라인 게임 이용 - 전체 평균 이용 시간(1일)

(단위 : %)										
구 분	사례수	1시간 미만	1시간 이상 ~ 2시간 미만	2시간 이상 ~ 3시간 미만	3시간 이상 ~ 4시간 미만	4시간 이상 ~ 5시간 미만	5시간 이상 ~ 6시간 미만	6시간 이상	계	평균 (분)
전 체	5,032	3.9	27.9	34.9	14.8	10.8	3.2	4.6	100.0	75.65
【진단결과별】										
일반사용자군	4,516	4.0	28.3	35.6	14.1	10.8	2.8	4.2	100.0	74.20
인터넷중독자평균	516	3.1	23.7	28.0	21.1	10.5	6.1	7.6	100.0	88.30
고위험사용자	136	3.5	23.5	16.3	19.7	18.6	7.5	10.9	100.0	100.92
잠재적위험사용자	380	3.0	23.8	32.2	21.5	7.6	5.6	6.4	100.0	83.78
【연령대 별】										
유 아 동	506	5.5	36.1	33.9	10.5	7.7	2.2	4.2	100.0	65.82
청 소 년	1,571	2.5	23.5	35.2	15.1	13.2	3.8	6.7	100.0	82.09
성 인	2,954	4.4	28.7	34.9	15.4	10.0	3.0	3.6	100.0	73.90
【연 령 별】										
만 5~9세	506	5.5	36.1	33.9	10.5	7.7	2.2	4.2	100.0	65.82
만10~14세	815	3.1	25.2	36.2	14.3	12.5	2.8	5.9	100.0	78.49
만15~19세	757	1.8	21.8	34.1	16.0	14.0	4.8	7.5	100.0	85.97
만20~24세	562	3.1	24.4	31.0	19.1	13.1	3.7	5.6	100.0	82.05
만25~29세	589	4.9	26.8	34.5	14.5	11.7	3.4	4.1	100.0	75.20
만30~34세	543	5.8	27.9	36.0	12.8	11.9	2.7	3.0	100.0	73.89
만35~39세	462	5.2	30.1	33.9	16.7	9.7	2.2	2.2	100.0	70.75
만40~44세	417	3.9	36.1	39.9	9.9	5.2	3.3	1.7	100.0	65.18
만45~49세	381	3.4	29.7	35.1	19.5	5.9	2.3	4.1	100.0	73.24
【성 별】										
남 성	3,283	2.2	23.0	35.0	17.0	12.9	4.1	5.9	100.0	82.60
여 성	1,748	7.2	37.1	34.6	10.7	6.9	1.4	2.2	100.0	62.58
【직 업】										
【일하는 사람】										
전문 / 관리직	120	5.0	33.1	25.8	22.9	6.3	2.2	4.7	100.0	79.02
사 무 직	935	6.6	29.6	37.7	11.5	9.7	1.7	3.2	100.0	69.36
서비스 / 판매직	722	3.7	28.4	33.3	15.0	11.0	5.3	3.4	100.0	77.36
농 / 임 / 어업	18		10.4	59.4	26.8			3.3	100.0	71.09
생산관련직	354	0.7	27.1	36.0	20.1	8.5	3.3	4.3	100.0	76.70
【일하지 않는 사람】										
전업 주부	240	9.0	42.7	35.8	8.3	2.8	0.6	0.8	100.0	55.68
학 생	2,613	3.0	25.8	34.4	15.4	12.4	3.3	5.7	100.0	78.79
무직 / 기타	29	5.6	17.7	22.4	16.9	17.8	7.0	12.6	100.0	93.79
【도시규모별】										
대 도 시	2,350	5.1	32.7	32.6	14.7	8.3	2.8	3.8	100.0	71.84
중소 도시	1,458	3.6	24.0	36.4	15.8	12.8	3.6	3.7	100.0	76.40
읍 / 면지역	1,223	2.0	23.1	37.4	13.9	13.2	3.3	7.1	100.0	82.06
【시 도 별】										
서 울	1,068	8.0	40.3	31.7	9.8	6.7	1.7	1.8	100.0	61.45
부 산	247	2.2	31.7	29.6	14.4	7.9	2.9	11.4	100.0	87.05
대 구	209	2.1	18.7	28.8	22.7	13.5	4.3	10.0	100.0	95.27
인 천	324	1.2	31.6	34.4	18.7	8.9	2.3	2.9	100.0	74.40
광 주	167	8.5	27.7	27.3	17.2	11.2	4.9	3.3	100.0	74.73
대 전	239	1.8	18.4	41.7	22.5	8.9	5.4	1.2	100.0	77.05
울 산	95	3.9	30.1	38.5	14.3	7.4	2.4	3.4	100.0	70.59
경 기	1,396	2.7	23.1	37.2	15.4	14.1	3.4	4.1	100.0	77.69
강 원	129	1.7	18.3	34.6	8.7	22.5	2.3	12.0	100.0	91.35
충 북	186	0.9	33.1	37.2	12.6	7.2	4.7	4.3	100.0	73.24
충 남	177	2.4	21.3	45.4	22.2	5.0	3.3	0.4	100.0	70.47
전 북	167	3.5	13.0	42.9	8.0	20.1	3.5	9.0	100.0	86.54
전 남	164	1.1	24.8	45.4	12.9	9.9	2.4	3.4	100.0	73.32
경 북	188	1.4	22.7	28.0	18.3	13.6	5.1	11.0	100.0	94.65
경 남	233	5.8	31.7	28.9	15.9	8.7	2.6	6.3	100.0	76.21
제 주	41	15.2	19.8	21.9	17.0	9.2	8.6	8.3	100.0	82.41

<표8-1-1> 온라인 게임 이용 - 주중 : 평균 이용 횟수

(단위 : %)									
구 분	사례수	1	2	3	4	5	6	7	8
전 체	5,032	80.5	12.6	3.9	1.2	1.0	0.5	0.1	0.0
【진단결과별】									
일반사용자군	4,516	81.0	12.4	3.9	1.1	0.8	0.5	0.1	0.0
인터넷중독자평균	516	76.6	14.5	3.8	1.8	2.3	0.4		
고위험사용자	136	68.7	17.2	6.1	2.0	3.9	0.8		
잠재적위험사용자	380	79.4	13.6	3.0	1.7	1.7	0.2		
【연령대 별】									
유 아 동	506	81.1	12.6	3.7	0.8	1.2		0.3	
청 소 년	1,571	78.3	14.1	3.8	1.2	1.2	0.8	0.2	
성 인	2,954	81.6	11.9	3.9	1.2	0.8	0.4	0.0	0.0
【연 령 별】									
만 5~9세	506	81.1	12.6	3.7	0.8	1.2		0.3	
만10~14세	815	77.0	15.5	3.9	1.1	1.0	0.4	0.3	
만15~19세	757	79.8	12.5	3.8	1.2	1.4	1.2		
만20~24세	562	80.0	13.2	4.0	1.0	1.3	0.3	0.1	
만25~29세	589	80.0	12.1	4.2	0.8	1.6	0.9		0.1
만30~34세	543	82.5	11.9	3.6	1.3	0.3	0.1		
만35~39세	462	85.1	9.4	2.8	1.2	0.4	0.7	0.2	
만40~44세	417	80.6	13.5	3.8	1.6	0.3	0.2		
만45~49세	381	81.8	10.6	5.2	1.8	0.6			
【성 별】									
남 성	3,283	80.8	11.9	4.2	1.4	0.9	0.5	0.0	
여 성	1,748	80.0	14.0	3.3	0.7	1.0	0.4	0.2	0.0
【직 업】									
【일하는 사람】									
전문 / 관리직	120	80.5	13.5	5.5	0.6				
사 무 직	935	81.8	12.9	3.1	0.7	0.4	0.8		
서비스 / 판매직	722	79.4	10.8	5.4	2.8	1.4		0.1	
농 / 임 / 어업	18	84.4	7.4	4.1	4.1				
생산관련직	354	88.9	8.4	1.4	0.3	0.6			
【일하지 않는 사람】									
전업 주부	240	81.7	11.7	4.4	0.4	0.7	1.0		
학 생	2,613	79.4	13.5	3.9	1.0	1.1	0.5	0.2	
무직 / 기타	29	51.7	29.3	3.0	6.1	7.0			2.9
【도시규모별】									
대 도 시	2,350	82.7	10.4	4.0	1.2	1.0	0.4	0.1	
중소 도시	1,458	76.6	14.9	4.7	1.5	1.1	0.9	0.3	
읍 / 면지역	1,223	81.1	14.3	2.7	0.7	0.7	0.2		0.1
【시 도 별】									
서 울	1,068	86.3	9.0	3.0	0.7	0.6	0.4		
부 산	247	71.2	13.8	6.2	3.4	3.7	0.8		
대 구	209	82.9	9.8	4.4	0.4	0.6	0.8		
인 천	324	74.8	15.5	7.6	1.8		0.3		
광 주	167	79.9	13.7	2.9	1.2	1.8			
대 전	239	94.3	3.3	0.8	0.7	0.4		0.6	
울 산	95	73.7	12.9	6.1	1.3	2.6			
경 기	1,396	75.7	16.1	4.6	1.5	0.8	0.9	0.3	
강 원	129	71.8	24.3	3.1		0.5	0.4		
충 북	186	93.6	4.7	0.8		0.6	0.3		
충 남	177	83.9	10.4	4.6	0.8	0.4			
전 북	167	68.5	28.6	1.9	0.7	0.3			
전 남	164	82.2	11.5	4.1	1.0	1.1			
경 북	188	86.4	6.9	3.4	1.2	1.6			
경 남	233	81.5	10.5	2.8	1.2	2.1	0.4		0.4
제 주	41	83.1	11.2	1.6	1.0	2.4			

<표8-1-1> 온라인 게임 이용 - 주중 : 평균 이용 횟수

(단위 : %)									
구 분	10	11	15	20	30	31	40	계	평균
전 체	0.2	0.0	0.0	0.0	0.0	0.0	0.0	100.0	1.34
[진단결과별]									
일반사용자군	0.1	0.0		0.0	0.0	0.0	0.0	100.0	1.33
인터넷중독자평균	0.5		0.1					100.0	1.44
고위험사용자	1.4							100.0	1.67
잠재적위험사용자	0.2		0.1					100.0	1.36
[연령대 별]									
유 아 동	0.2				0.1			100.0	1.33
청 소 년	0.3	0.1	0.0	0.0		0.1	0.0	100.0	1.41
성 인	0.1			0.0				100.0	1.30
[연 령 별]									
만 5~9세	0.2				0.1			100.0	1.33
만10~14세	0.3	0.1	0.1	0.1		0.1	0.0	100.0	1.45
만15~19세	0.2							100.0	1.37
만20~24세	0.1							100.0	1.32
만25~29세	0.2							100.0	1.37
만30~34세	0.1			0.1				100.0	1.28
만35~39세	0.2							100.0	1.27
만40~44세								100.0	1.28
만45~49세								100.0	1.29
[성 별]									
남 성	0.1	0.0		0.0	0.0	0.0	0.0	100.0	1.34
여 성	0.3		0.0	0.0				100.0	1.34
[직 업]									
[일하는 사람]									
전문 / 관리직								100.0	1.26
사 무 직	0.2							100.0	1.29
서비스 / 판매직	0.1							100.0	1.37
농 / 임 / 어업								100.0	1.28
생산관련직	0.3			0.2				100.0	1.20
[일하지 않는 사람]									
전업 주부								100.0	1.30
학 생	0.2	0.0	0.0	0.0	0.0	0.0	0.0	100.0	1.37
무직 / 기타								100.0	2.02
[도시규모별]									
대 도 시	0.2	0.0	0.0	0.0	0.0	0.0		100.0	1.33
중소 도시	0.1						0.0	100.0	1.41
읍 / 면지역	0.2							100.0	1.28
[시 도 별]									
서 울								100.0	1.22
부 산	0.9							100.0	1.63
대 구	0.3	0.4				0.4		100.0	1.44
인 천								100.0	1.38
광 주	0.4							100.0	1.34
대 전								100.0	1.12
울 산	1.4		0.5	1.1	0.4			100.0	1.92
경 기								100.0	1.40
강 원								100.0	1.34
충 북								100.0	1.10
충 남								100.0	1.23
전 북								100.0	1.36
전 남								100.0	1.27
경 북	0.4							100.0	1.28
경 남	1.3							100.0	1.44
제 주							0.8	100.0	1.60

<표8-1-2> 온라인 게임 이용 - 주중 : 평균 이용 시간

(단위 : %)											
구 분	사례수	1시간 미만	1시간 이상 ~ 2시간 미만	2시간 이상 ~ 3시간 미만	3시간 이상 ~ 4시간 미만	4시간 이상 ~ 5시간 미만	5시간 이상 ~ 6시간 미만	6시간 이상 ~ 10시간 미만	10시간 이상	계	평균 (분)
전 체	5,032	29.3	52.9	13.7	3.3	0.3	0.2	0.2	0.0	100.0	67.93
【진단결과별】											
일반사용자군	4,516	29.7	52.9	13.7	3.1	0.2	0.2	0.2		100.0	67.08
인터넷중독자평균	516	25.7	53.3	14.1	4.8	1.1	0.5	0.3	0.2	100.0	75.38
고위험사용자	136	28.6	44.0	16.7	6.7	2.1	0.4	0.6	0.8	100.0	86.44
잠재적위험사용자	380	24.7	56.6	13.1	4.2	0.7	0.5	0.2		100.0	71.42
【연령대 별】											
유 아 동	506	39.6	46.2	10.0	3.9	0.2				100.0	60.59
청 소 년	1,571	25.5	53.3	15.6	4.8	0.5	0.1	0.2		100.0	72.42
성 인	2,954	29.5	53.9	13.3	2.4	0.2	0.3	0.3	0.0	100.0	66.80
【연 령 별】											
만 5~9세	506	39.6	46.2	10.0	3.9	0.2				100.0	60.59
만10~14세	815	27.2	53.4	14.2	4.5	0.4	0.1	0.1		100.0	70.53
만15~19세	757	23.7	53.2	17.1	5.0	0.6	0.2	0.2		100.0	74.46
만20~24세	562	26.2	53.2	16.0	3.9	0.2	0.3	0.3		100.0	71.83
만25~29세	589	25.0	55.5	16.5	2.8	0.1				100.0	67.78
만30~34세	543	32.3	52.2	12.7	1.6	0.1	0.2	0.7	0.2	100.0	66.05
만35~39세	462	30.0	54.9	12.9	1.6	0.2	0.2	0.2		100.0	65.30
만40~44세	417	36.9	51.5	9.7	0.9	0.3		0.7		100.0	60.40
만45~49세	381	28.9	56.3	9.9	3.4	0.4	1.1			100.0	67.78
【성 별】											
남 성	3,283	23.1	55.8	16.1	4.0	0.4	0.3	0.3	0.0	100.0	73.39
여 성	1,748	40.9	47.6	9.2	2.1	0.1		0.1		100.0	57.68
【직 업】											
【일하는 사람】											
전문 / 관리직	120	28.5	53.8	13.8	1.6			2.3		100.0	74.47
사 무 직	935	32.8	54.0	10.4	2.0	0.2	0.1	0.5		100.0	62.51
서비스 / 판매직	722	27.2	53.4	15.9	2.3	0.2	0.8	0.1	0.1	100.0	69.92
농 / 임 / 어업	18	10.4	86.2	3.3						100.0	62.58
생산관련직	354	23.5	60.5	11.7	3.3	0.8	0.2			100.0	69.25
【일하지 않는 사람】											
전업 주부	240	47.3	41.8	9.2	1.4	0.3				100.0	55.39
학 생	2,613	28.0	52.4	14.8	4.2	0.3	0.1	0.1		100.0	69.81
무직 / 기타	29	23.3	35.7	29.9	11.1					100.0	87.73
【도시규모별】											
대 도 시	2,350	34.7	51.8	10.3	2.3	0.4	0.1	0.3	0.0	100.0	63.44
중소 도시	1,458	25.0	53.8	16.8	3.7	0.2	0.2	0.2		100.0	70.79
읍 / 면지역	1,223	23.9	54.1	16.5	4.7	0.3	0.3	0.1		100.0	73.16
【시 도 별】											
서 울	1,068	42.6	49.6	6.1	1.4	0.1		0.2		100.0	55.72
부 산	247	33.5	44.1	15.3	4.9	0.4		1.3	0.4	100.0	74.31
대 구	209	19.1	55.3	17.2	5.2	1.8	1.0	0.4		100.0	79.95
인 천	324	33.6	52.9	11.4	1.6	0.3		0.3		100.0	64.45
광 주	167	36.7	45.4	14.9	2.5			0.4		100.0	65.80
대 전	239	18.1	66.5	13.6	1.4	0.5				100.0	68.17
울 산	95	25.6	59.7	9.6	4.5	0.7				100.0	66.12
경 기	1,396	24.6	53.1	17.9	4.1		0.2	0.2		100.0	71.99
강 원	129	19.8	45.7	23.0	11.0		0.4			100.0	85.01
충 북	186	29.1	52.4	15.6	2.6	0.3				100.0	66.59
충 남	177	21.8	69.3	8.1	0.8					100.0	62.56
전 북	167	15.2	52.5	23.0	8.3	0.3	0.8			100.0	85.06
전 남	164	22.6	57.3	16.6	1.9	1.2	0.3			100.0	70.06
경 북	188	26.5	53.9	13.6	3.4	0.9	1.0	0.8		100.0	73.14
경 남	233	29.8	53.9	11.1	4.0	0.8	0.4			100.0	67.03
제 주	41	34.9	43.5	16.7	3.2	1.6				100.0	66.08

<표8-2-1> 온라인 게임 이용 - 주말 : 평균 이용 횟수

(단위 : %)							
구 분	사례수	1	2	3	4	5	6
전 체	5,032	82.6	14.1	2.0	0.5	0.5	0.0
[진단결과별]							
일반사용자군	4,516	83.6	13.5	1.8	0.4	0.4	0.0
인터넷중독자평균	516	73.9	19.7	3.9	1.3	0.8	0.1
고위험사용자	136	66.9	24.5	4.0	1.4	1.9	0.5
잠재적위험사용자	380	76.4	18.0	3.8	1.3	0.3	
[연령대 별]							
유 아 동	506	83.0	15.3	1.2	0.2	0.4	
청 소 년	1,571	79.4	16.2	2.3	0.9	0.9	
성 인	2,954	84.2	12.8	2.0	0.4	0.2	0.1
[연 령 별]							
만 5~9세	506	83.0	15.3	1.2	0.2	0.4	
만10~14세	815	77.7	18.7	2.1	0.4	0.9	
만15~19세	757	81.3	13.5	2.5	1.4	0.9	
만20~24세	562	78.3	16.3	3.2	1.1	0.5	0.3
만25~29세	589	84.1	13.5	1.7	0.3	0.2	
만30~34세	543	81.7	15.1	2.5	0.1	0.2	
만35~39세	462	89.9	8.6	0.9	0.1	0.2	
만40~44세	417	86.8	11.8	0.8	0.3	0.3	
만45~49세	381	86.8	9.9	2.7			
[성 별]							
남 성	3,283	82.1	14.4	2.2	0.5	0.4	0.1
여 성	1,748	83.4	13.7	1.6	0.5	0.5	
[직 업]							
[일하는 사람]							
전문 / 관리직	120	84.6	11.0	4.4			
사 무 직	935	83.9	14.4	1.4	0.2	0.1	
서비스 / 판매직	722	85.3	11.8	1.9	0.6	0.2	
농 / 임 / 어업	18	95.7	4.3				
생산관련직	354	88.1	9.2	1.6			
[일하지 않는 사람]							
전업 주부	240	93.1	5.6	1.1	0.3		
학 생	2,613	79.8	16.2	2.2	0.7	0.7	0.1
무직 / 기타	29	53.2	22.8	12.2	1.9	9.9	
[도시규모별]							
대 도 시	2,350	83.9	12.5	1.9	0.7	0.4	0.1
중소 도시	1,458	81.8	15.4	2.0	0.3	0.4	
읍 / 면지역	1,223	80.8	15.8	2.3	0.3	0.7	
[시 도 별]							
서 울	1,068	88.3	10.6	0.6	0.5		
부 산	247	69.7	15.6	6.8	3.5	1.1	0.4
대 구	209	85.2	11.0	2.0	0.3	0.4	
인 천	324	78.6	19.3	2.0			
광 주	167	77.6	17.6	2.6	0.7	1.1	0.4
대 전	239	94.3	4.5	0.8		0.3	
울 산	95	71.8	17.5	4.1	1.1	2.7	
경 기	1,396	80.8	17.3	1.5	0.1	0.2	
강 원	129	72.7	25.4	1.5			
충 북	186	92.5	4.5	2.7	0.3		
충 남	177	92.4	6.1	1.2	0.4		
전 북	167	69.5	30.1	0.4			
전 남	164	87.8	7.5	3.2	0.3	1.1	
경 북	188	76.3	16.8	4.1	1.6	1.2	
경 남	233	82.8	8.7	5.3	0.3	3.0	
제 주	41	67.5	24.5	4.7	1.6	1.7	

<표8-2-1> 온라인 게임 이용 - 주말 : 평균 이용 횟수

(단위 : %)							
구 분	7	8	9	10	11	계	평균
전 체	0.1	0.0	0.0	0.1	0.0	100.0	1.24
[진단결과별]							
일반사용자군	0.1		0.0	0.1	0.0	100.0	1.22
인터넷중독자평균		0.1		0.2		100.0	1.38
고위험사용자				0.8		100.0	1.54
잠재적위험사용자		0.2				100.0	1.32
[연령대 별]							
유 아 동				0.1		100.0	1.20
청 소 년	0.0	0.0	0.1	0.1	0.1	100.0	1.29
성 인	0.1			0.1		100.0	1.21
[연 령 별]							
만 5~9세				0.1		100.0	1.20
만10~14세	0.1			0.1	0.1	100.0	1.30
만15~19세		0.1	0.1	0.1		100.0	1.29
만20~24세	0.2			0.2		100.0	1.32
만25~29세	0.1			0.1		100.0	1.20
만30~34세	0.2			0.1		100.0	1.24
만35~39세				0.2		100.0	1.14
만40~44세						100.0	1.15
만45~49세	0.3			0.3		100.0	1.20
[성 별]							
남 성	0.1	0.0	0.0	0.1	0.0	100.0	1.24
여 성	0.1			0.2		100.0	1.23
[직 업]							
[일하는 사람]							
전문 / 관리직						100.0	1.20
사 무 직	0.1			0.0		100.0	1.19
서비스 / 판매직	0.1			0.1		100.0	1.20
농 / 임 / 어업						100.0	1.04
생산관련직	0.3			0.8		100.0	1.21
[일하지 않는 사람]							
전업 주부						100.0	1.09
학 생	0.1	0.0	0.0	0.1	0.0	100.0	1.28
무직 / 기타						100.0	1.92
[도시규모별]							
대 도 시	0.2	0.0	0.0	0.3	0.0	100.0	1.24
중소 도시	0.0					100.0	1.22
읍 / 면지역						100.0	1.24
[시 도 별]							
서 울						100.0	1.13
부 산	1.3		0.4	1.3		100.0	1.68
대 구		0.3		0.4	0.4	100.0	1.27
인 천						100.0	1.23
광 주						100.0	1.31
대 전						100.0	1.07
울 산	0.5			2.4		100.0	1.64
경 기						100.0	1.22
강 원	0.5					100.0	1.31
충 북						100.0	1.11
충 남						100.0	1.10
전 북						100.0	1.31
전 남						100.0	1.20
경 북						100.0	1.35
경 남						100.0	1.32
제 주						100.0	1.46

<표8-2-2> 온라인 게임 이용 - 주말 : 평균 이용 시간

(단위 : %)											
구 분	사례수	1시간 미만	1시간 이상 ~ 2시간 미만	2시간 이상 ~ 3시간 미만	3시간 이상 ~ 4시간 미만	4시간 이상 ~ 5시간 미만	5시간 이상 ~ 6시간 미만	6시간 이상 ~ 10시간 미만	10시간 이상	계	평균 (분)
전 체	5,032	21.1	48.4	21.8	6.0	1.2	0.7	0.5	0.2	100.0	83.36
[전달결과별]											
일반사용자군	4,516	21.5	49.3	21.3	5.6	1.1	0.6	0.5	0.2	100.0	81.32
인터넷중독자평균	516	17.3	41.0	26.4	9.5	2.4	1.8	1.2	0.3	100.0	101.21
고위험사용자	136	18.3	33.3	28.2	8.9	5.3	2.6	3.5		100.0	115.39
잠재적위험사용자	380	17.0	43.7	25.8	9.8	1.4	1.6	0.4	0.5	100.0	96.13
[연령대 별]											
유 아 동	506	29.4	47.7	15.9	6.6	0.5				100.0	71.05
청 소 년	1,571	16.9	46.3	25.0	8.5	1.4	1.1	0.7	0.1	100.0	91.76
성 인	2,954	21.9	49.7	21.2	4.5	1.3	0.7	0.5	0.3	100.0	81.00
[연 령 별]											
만 5~9세	506	29.4	47.7	15.9	6.6	0.5				100.0	71.05
만 10~14세	815	18.7	47.5	24.4	7.0	0.9	0.9	0.5	0.1	100.0	86.45
만 15~19세	757	14.9	45.0	25.7	10.2	1.9	1.3	1.0	0.1	100.0	97.47
만 20~24세	562	16.4	47.0	26.1	6.3	2.2	1.0	0.8	0.3	100.0	92.28
만 25~29세	589	23.7	45.5	22.4	5.6	1.2	0.9	0.5	0.2	100.0	82.62
만 30~34세	543	22.1	50.1	20.4	4.4	1.1	0.8	0.7	0.5	100.0	81.73
만 35~39세	462	26.7	45.7	22.8	3.1	0.8	0.5	0.2	0.1	100.0	76.20
만 40~44세	417	24.2	59.5	10.8	4.0	0.5	0.2	0.8		100.0	69.96
만 45~49세	381	18.4	54.2	22.7	2.4	1.6	0.2		0.5	100.0	78.70
[성 별]											
남 성	3,283	16.2	47.2	25.5	7.4	1.7	1.1	0.7	0.3	100.0	91.81
여 성	1,748	30.2	50.7	15.0	3.2	0.3	0.1	0.3	0.1	100.0	67.48
[직 업]											
[일하는 사람]											
전문 / 관리직	120	27.5	43.6	21.2	3.6	1.1	0.8	2.3		100.0	83.56
사무직	935	25.1	49.9	19.3	3.9	0.5	0.3	0.5	0.4	100.0	76.21
서비스 / 판매직	722	22.0	47.5	20.6	6.3	1.9	0.9	0.6	0.2	100.0	84.80
농 / 임 / 어업	18	6.5	71.7	18.4			3.3			100.0	79.60
생산관련직	354	18.4	50.1	24.7	3.8	1.7	0.8	0.3	0.3	100.0	84.15
[일하지 않는 사람]											
전업 주부	240	29.9	62.9	6.4	0.8					100.0	55.97
학생	2,613	18.7	46.9	24.1	7.5	1.3	0.8	0.5	0.1	100.0	87.76
무직 / 기타	29	21.0	30.4	30.4	13.3		4.9			100.0	99.85
[도시규모별]											
대 도 시	2,350	23.7	49.0	20.0	4.4	1.3	0.7	0.7	0.2	100.0	80.24
중소 도시	1,458	21.1	47.4	23.5	6.5	0.8	0.4	0.2	0.2	100.0	82.01
읍 / 면지역	1,223	16.0	48.6	23.4	8.4	1.5	1.2	0.6	0.2	100.0	90.97
[시 도 별]											
서울	1,068	34.6	46.2	15.0	3.3	0.4	0.2	0.3		100.0	67.19
부산	247	17.8	48.6	18.4	6.4	3.5	2.4	2.0	0.9	100.0	99.80
대구	209	10.2	43.3	31.1	5.5	4.9	2.6	1.2	1.1	100.0	110.59
인천	324	11.2	58.0	25.7	3.0	0.7	0.6	0.8		100.0	84.34
광주	167	22.2	45.0	23.9	7.4	0.7		0.8		100.0	83.66
대전	239	10.4	56.2	25.9	6.0	1.0	0.2	0.2		100.0	85.92
울산	95	26.0	53.0	14.5	3.9	1.3		1.2		100.0	75.06
경기	1,396	19.4	46.7	25.6	7.1	0.8	0.2		0.2	100.0	83.40
강원	129	16.1	41.7	24.3	14.7	0.9	1.8		0.5	100.0	97.70
충북	186	21.2	56.3	13.7	5.3	2.1	0.3	1.0		100.0	79.90
충남	177	11.8	61.5	21.8	4.9					100.0	78.38
전북	167	14.5	45.8	29.1	9.4	0.8		0.4		100.0	88.01
전남	164	16.6	61.0	16.3	3.6	1.1	1.5			100.0	76.59
경북	188	11.0	43.6	24.5	10.0	4.5	3.0	3.0	0.5	100.0	116.15
경남	233	28.5	41.3	19.5	6.7	0.4	2.4	0.7	0.4	100.0	85.39
제주	41	28.6	28.2	23.3	11.4	3.4	3.4	1.6		100.0	98.73

<표9> 온라인 게임 종류

(단위 : %)									
구 분	사례수	롤러게임(던전앤파이터, 월드 오브 워크래프트, 아이온 등)	원본즈게임(바둑, 고스톱, 포커 등)	전략시뮬레이션(스타크래프트, 워크래프트 등)	1인칭 슈팅게임(FPS인, 서든아택, 스페셜포스 등)	액션/슈팅(갯헐프, 건즈 등)	스포츠/레이싱(피파, 프리스타일 카트라이더 등)	월게임 및 소셜네트워킹게임(칠용전설, 에브리타운 등)	기타
전 체	5,032	39.4	43.2	43.3	34.7	21.4	41.3	5.0	6.3
[전달결과별]									
일반사용자군	4,516	38.4	43.6	42.2	33.6	21.0	40.8	4.7	6.3
인터넷중독자평균	516	48.1	39.8	52.9	44.7	24.7	44.9	7.6	6.2
고위험사용자	136	53.9	36.5	51.2	54.2	32.7	49.9	15.4	0.8
잠재적위험사용자	380	46.1	41.0	53.5	41.3	21.9	43.1	4.9	8.1
[연령대 별]									
유 아 동	506	27.8	9.4	19.7	22.8	16.4	55.3	2.0	26.1
청 소 년	1,571	42.2	16.3	44.2	40.2	26.0	55.3	6.7	8.8
성 인	2,954	39.8	63.3	46.8	33.9	19.8	31.4	4.5	1.6
[연 령 별]									
만 5~9세	506	27.8	9.4	19.7	22.8	16.4	55.3	2.0	26.1
만 10~14세	815	38.9	13.6	36.7	34.3	22.6	55.9	5.1	13.6
만 15~19세	757	45.8	19.3	52.3	46.5	29.6	54.6	8.5	3.7
만 20~24세	562	48.5	32.8	58.4	48.9	26.8	40.6	8.9	1.0
만 25~29세	589	49.9	54.6	55.4	44.6	23.3	37.6	5.0	1.5
만 30~34세	543	44.7	62.2	50.7	36.5	21.5	35.9	5.6	1.4
만 35~39세	462	35.6	76.3	45.8	24.9	16.1	28.0	2.1	2.9
만 40~44세	417	27.5	83.9	32.8	18.7	14.5	18.9	2.0	1.7
만 45~49세	381	23.2	84.5	27.2	19.2	12.3	19.6	1.6	1.2
[성 별]									
남 성	3,283	44.5	41.0	50.5	39.5	23.4	41.2	4.9	4.6
여 성	1,748	29.6	47.2	29.7	25.8	17.6	41.4	5.0	9.6
[직 업]									
[일하는 사람]									
전문 / 관리직	120	27.9	73.3	40.6	27.5	22.3	32.3	7.8	2.5
사무직	935	46.3	60.4	51.5	31.7	19.8	30.9	4.1	1.0
서비스 / 판매직	722	36.3	73.1	42.1	32.4	17.1	30.4	3.8	1.9
농 / 임 / 어업	18	12.0	91.6	8.6	4.1		11.7		8.4
생산관련직	354	34.8	77.5	43.5	32.2	20.3	31.1	2.8	2.0
[일하지 않는 사람]									
전업 주부	240	18.6	88.9	20.2	16.1	11.0	15.8	1.7	2.6
학생	2,613	41.0	18.0	43.0	39.1	24.4	52.4	6.0	10.5
무직 / 기타	29	38.6	56.7	51.9	36.6	17.6	29.2	11.2	3.0
[도시규모별]									
대 도 시	2,350	42.1	45.8	46.4	33.4	18.9	39.2	5.2	4.7
중소 도시	1,458	38.5	40.6	43.0	40.0	24.6	42.4	4.2	5.5
읍 / 면지역	1,223	35.1	41.2	37.6	31.1	22.3	43.9	5.4	10.5
[시 도 별]									
서울	1,068	50.0	44.3	51.9	40.5	15.6	37.1	3.4	1.9
부산	247	26.4	51.3	35.4	31.2	19.5	48.7	4.8	11.1
대구	209	31.9	29.5	40.9	26.2	11.6	39.8	7.0	8.7
인천	324	31.2	54.9	46.7	22.7	8.4	34.4	6.1	3.0
광주	167	40.7	42.9	45.3	26.9	31.3	49.0	17.1	4.7
대전	239	53.2	47.8	43.6	30.9	43.0	36.9	3.4	5.4
울산	95	28.8	53.4	33.2	28.9	24.8	41.3	2.8	14.3
경기	1,396	37.5	41.0	44.5	42.5	24.2	42.6	3.2	3.9
강원	129	40.1	28.4	34.5	28.6	13.2	40.3	3.9	6.4
충북	186	43.9	43.1	54.5	47.1	35.6	27.2	4.0	5.6
충남	177	49.9	46.5	41.0	18.3	29.4	49.4	4.8	17.7
전북	167	35.6	25.2	31.1	24.3	14.0	40.1	4.8	10.1
전남	164	22.9	45.4	24.2	30.6	12.0	35.2	4.7	20.7
경북	188	38.4	53.3	35.8	24.9	34.6	53.3	16.0	11.5
경남	233	26.5	41.7	28.7	21.7	12.7	48.6	3.4	12.5
제주	41	35.2	27.2	49.9	59.0	51.6	78.6	20.3	3.8

<표9-1> 가장 많이 이용 온라인 게임 - 1순위

(단위 : %)										
구 분	시래수	블로그(연전) 월드 오브 워크래프트 아이온 등	월드 오브 워크래프트 바둑 고스톱 포커 등	전략시뮬레이션(스타크래프트, 워라이트 등)	1인칭 슈팅게임(FPS) 서든아택, 스페이스포스 등	액션/슈팅 게임(프) 컨트리어 등	스포츠/레이싱(피파, 포리스타일, 카트라이더 등)	월게임 및 소셜네트워크 게임(친구전설, 에브리타운 등)	기타	계
전 체	5,032	19.8	23.8	17.8	11.4	3.3	18.4	1.6	3.8	100.0
[전단결과별]										
일반사용자군	4,516	20.0	24.9	17.6	10.4	3.3	18.4	1.7	3.8	100.0
인터넷중독자평균	516	18.6	14.2	19.5	20.3	4.1	18.3	0.9	4.1	100.0
고위험사용자	136	17.6	12.6	17.8	27.9	2.0	19.6	1.7	0.8	100.0
잠재적위험사용자	380	18.9	14.8	20.1	17.6	4.9	17.8	0.6	5.3	100.0
[연령대 별]										
유 아 동	506	18.0	4.5	8.8	8.8	4.3	35.1	1.1	19.2	100.0
청 소 년	1,571	21.6	4.6	17.6	13.8	5.3	30.2	2.4	4.6	100.0
성 인	2,954	19.2	37.3	19.5	10.6	2.1	9.2	1.2	0.8	100.0
[연 령 별]										
만 5~9세	506	18.0	4.5	8.8	8.8	4.3	35.1	1.1	19.2	100.0
만10~14세	815	21.3	3.7	15.4	11.9	4.6	33.8	2.0	7.4	100.0
만15~19세	757	21.8	5.6	19.9	15.9	6.0	26.3	2.8	1.6	100.0
만20~24세	562	27.5	10.7	23.5	20.1	3.2	12.2	1.9	0.8	100.0
만25~29세	589	21.7	22.6	26.8	12.7	3.2	10.4	2.2	0.4	100.0
만30~34세	543	19.9	33.4	19.7	9.0	1.8	13.5	1.8	0.8	100.0
만35~39세	462	16.4	46.8	19.4	6.8	1.9	7.4	0.3	1.0	100.0
만40~44세	417	11.3	60.3	14.0	6.0	1.4	5.2	0.5	1.4	100.0
만45~49세	381	14.2	68.1	8.2	5.1	0.5	3.3		0.6	100.0
[성 별]										
남 성	3,283	21.4	19.9	21.6	13.1	3.6	16.3	1.4	2.6	100.0
여 성	1,748	16.8	31.1	10.8	8.3	2.8	22.1	2.0	6.1	100.0
[직 업]										
[일하는 사람]										
전문 / 관리직	120	13.6	43.8	16.5	5.8	3.1	13.0	3.6	0.7	100.0
사 무 직	935	21.3	30.7	25.7	8.4	1.6	10.6	1.4	0.3	100.0
서비스 / 판매직	722	18.5	42.2	17.2	9.9	2.5	7.6	0.8	1.3	100.0
농 / 임 / 어업	18	7.7	88.3	4.1						100.0
생산관련직	354	15.6	54.5	12.8	7.0	1.3	7.0	0.6	1.3	100.0
[일하지 않는 사람]										
전업 주부	240	8.5	77.5	3.0	5.4	1.2	2.6	0.7	1.2	100.0
학 생	2,613	21.6	5.7	17.5	14.4	4.6	27.5	2.0	6.6	100.0
무직 / 기타	29	22.1	30.0	6.5	10.6	6.9	17.3	3.6	3.0	100.0
[도시규모별]										
대 도 시	2,350	20.1	23.7	19.5	10.9	3.5	17.7	1.5	3.2	100.0
중소 도시	1,458	18.4	23.2	18.1	12.6	3.8	19.3	1.5	3.2	100.0
읍 / 면지역	1,223	21.0	24.7	14.4	10.9	2.6	18.6	1.9	5.9	100.0
[시 도 별]										
서울	1,068	22.6	18.7	22.7	14.0	2.2	18.4	0.6	0.7	100.0
부산	247	11.4	31.4	11.5	9.7	5.1	20.7	0.8	9.3	100.0
대구	209	17.1	18.1	20.4	10.0	3.9	22.0	2.9	5.5	100.0
인천	324	15.8	32.9	24.0	7.2	1.8	16.4	0.7	1.2	100.0
광주	167	16.1	22.2	11.8	4.7	9.3	23.2	8.8	3.9	100.0
대전	239	32.1	29.9	13.8	9.2	4.6	4.6	0.8	5.0	100.0
울산	95	13.5	27.9	13.5	8.8	5.3	19.3	1.7	10.1	100.0
경기도	1,396	17.8	22.9	19.9	13.7	2.8	20.1	1.0	1.8	100.0
강원	129	30.2	14.1	16.5	13.1	1.5	21.3	0.9	2.4	100.0
충북	186	28.5	26.7	17.8	14.5	3.0	2.9	2.7	3.9	100.0
충남	177	30.5	24.2	11.4	6.6	3.5	16.8	0.2	6.7	100.0
전북	167	25.5	18.2	15.4	11.0	3.9	19.6	2.5	3.8	100.0
전남	164	9.9	31.7	9.0	13.4	1.9	15.4	2.0	16.8	100.0
경북	188	16.5	31.4	7.5	6.3	7.7	17.9	4.2	8.5	100.0
경남	233	15.0	28.0	11.6	6.4	3.0	24.8	2.2	9.0	100.0
제주	41	11.1	9.7	12.4	10.7	6.7	38.4	8.1	3.0	100.0

<표9-1-1> 가장 많이 이용 온라인 게임 - 1+2+3순위

(단위 : %)									
구 분	시래수	블로그(연전) 전원(이) 월드 오브 워크래프트 아이온 등	월드 오브 워크래프트 바둑 고스톱 포커 등	전원(이) 아선(스타크래프트) 워라이트 등	1인칭 슈팅게임(FPS) 서든아택 스페이스포스 등	액션/슈팅 게임(프) 컨트리어 등	스포츠(레이싱) 싱(피파) 포리스타일 카트라이더 등	월게임 및 소셜네트워크 게임(친구) 전설 에브리타운 등	기타
전 체	5,032	36.1	39.8	39.6	30.9	16.3	37.8	4.1	6.0
[전단결과별]									
일반사용자군	4,516	35.2	40.4	38.5	30.0	16.1	37.4	3.8	6.0
인터넷중독자평균	516	43.5	35.4	48.9	39.0	17.8	41.2	6.2	5.9
고위험사용자	136	46.4	31.3	45.4	46.3	22.6	43.2	13.7	0.8
잠재적위험사용자	380	42.5	36.9	50.2	36.4	16.0	40.4	3.6	7.8
[연령대 별]									
유 아 동	506	26.8	8.3	18.4	20.5	14.8	53.4	1.9	26.1
청 소 년	1,571	38.2	14.0	39.7	35.9	20.5	51.6	5.7	8.4
성 인	2,954	36.6	59.0	43.2	30.1	14.3	27.8	3.6	1.3
[연 령 별]									
만 5~9세	506	26.8	8.3	18.4	20.5	14.8	53.4	1.9	26.1
만10~14세	815	36.0	12.0	32.8	30.4	17.8	54.0	4.4	13.2
만15~19세	757	40.6	16.2	47.1	41.8	23.4	49.0	7.1	3.3
만20~24세	562	44.3	28.7	51.7	44.5	21.6	34.3	7.2	1.0
만25~29세	589	45.5	48.8	49.8	39.8	16.3	32.9	4.2	1.5
만30~34세	543	39.4	57.7	47.3	30.0	12.1	33.4	3.9	0.9
만35~39세	462	32.6	71.6	44.1	22.5	11.4	22.9	2.1	2.1
만40~44세	417	26.9	80.1	31.4	15.9	10.6	17.5	1.2	1.7
만45~49세	381	22.6	82.8	26.0	18.7	11.3	19.1	1.2	0.6
[성 별]									
남 성	3,283	40.6	36.8	46.2	35.2	17.4	37.1	3.8	4.3
여 성	1,748	27.7	45.5	27.1	22.9	14.2	39.1	4.6	9.3
[직 업]									
[일하는 사람]									
전문 / 관리직	120	22.7	69.6	36.8	20.3	16.8	32.3	7.8	2.5
사 무 직	935	41.8	56.5	48.7	28.3	12.7	28.0	2.8	0.6
서비스 / 판매직	722	35.1	67.3	38.5	29.0	11.5	26.1	3.4	1.6
농 / 임 / 어업	18	12.0	91.6	8.6	4.1		11.7		4.1
생산관련직	354	31.4	74.0	41.5	25.9	16.7	27.5	1.7	1.7
[일하지 않는 사람]									
전업 주부	240	18.6	87.9	18.4	14.7	8.8	14.4	1.7	2.6
학 생	2,613	37.3	15.5	38.6	35.2	19.7	48.6	5.0	10.3
무직 / 기타	29	37.4	44.3	42.4	35.4	11.6	27.0	9.0	3.0
[도시규모별]									
대 도 시	2,350	38.8	42.6	43.7	29.4	15.0	36.6	4.4	4.6
중소 도시	1,458	34.3	37.0	38.5	35.9	18.3	37.9	3.3	5.0
읍 / 면지역	1,223	32.9	37.9	32.9	28.0	16.3	40.0	4.4	10.1
[시 도 별]									
서울	1,068	47.2	41.6	49.7	36.7	11.3	35.1	2.7	1.9
부산	247	22.3	46.3	32.6	23.9	14.3	43.8	2.8	11.1
대구	209	30.5	26.9	39.4	24.1	8.8	38.9	6.7	8.3
인천	324	29.4	52.0	45.7	20.6	6.9	33.7	5.2	2.7
광주	167	34.9	37.1	38.7	18.9	28.8	46.8	15.9	4.3
대전	239	47.1	46.2	38.0	27.6	37.6	29.9	2.8	5.4
울산	95	24.7	48.3	31.1	25.5	20.2	37.8	2.8	14.3
경기도	1,396	33.7	36.9	39.9	38.3	16.5	38.5	2.3	3.5
강원	129	39.7	26.9	32.9	26.8	10.9	38.0	2.6	6.4
충북	186	39.5	39.6	48.2	43.0	30.6	18.9	3.3	5.6
충남	177	47.6	43.6	34.0	15.4	22.1	42.1	2.7	15.9
전북	167	33.7	24.0	29.5	24.3	12.5	38.9	3.9	9.6
전남	164	20.3	44.3	19.6	27.7	6.0	31.6	3.2	20.3
경북	188	35.2	49.0	29.5	21.2	28.8	49.1	15.5	10.7
경남	233	23.2	39.3	27.1	19.0	10.3	46.0	3.0	12.1
제주	41	31.8	13.2	34.1	47.5	44.2	69.4	19.5	3.8

<표10> 성인용 콘텐츠 처음 이용

(단위 : %)

구 분	사례수	만7~9세	만10~12세	만13~15세	만16~19세	만20세 이상	성인용 콘텐츠 이용 경험 없음	계
전 체	1,355	0.8	3.4	7.5	17.0	44.1	27.2	100.0
[진단결과별]								
일반사용자군	1,199	0.8	2.9	7.0	16.7	44.5	28.2	100.0
인터넷중독자평균	157	1.0	7.5	11.7	19.5	41.0	19.4	100.0
고위험사용자	56		6.6	11.7	29.3	37.2	15.2	100.0
잠재적위험사용자	101	1.5	8.1	11.6	14.0	43.0	21.8	100.0
[연령대 별]								
유 아 동	13						100.0	100.0
청 소 년	182	1.5	11.1	22.4	11.2	0.6	53.1	100.0
성 인	1,160	0.7	2.3	5.3	18.1	51.4	22.2	100.0
[연 령 별]								
만 5~9세	13						100.0	100.0
만10~14세	59	3.4	18.2	7.9	0.9		69.6	100.0
만15~19세	123	0.6	7.7	29.4	16.1	0.9	45.2	100.0
만20~24세	161	3.9	5.0	12.4	31.7	18.2	28.9	100.0
만25~29세	206	0.9	6.1	11.3	23.5	42.1	16.1	100.0
만30~34세	227		2.2	4.7	15.0	57.3	20.8	100.0
만35~39세	228			1.9	16.8	53.3	28.0	100.0
만40~44세	171		0.4	1.6	10.9	63.7	23.4	100.0
만45~49세	167				11.8	71.9	16.3	100.0
[성 별]								
남 성	957	0.6	4.3	8.6	20.2	49.8	16.4	100.0
여 성	398	1.2	1.5	4.8	9.2	30.3	52.9	100.0
[직 업]								
[일하는 사람]								
전문 / 관리직	82	1.3		1.1	19.1	40.7	37.9	100.0
사 무 직	337		1.7	5.3	14.1	63.3	15.6	100.0
서비스 / 판매직	331	0.6	2.7	4.9	21.1	53.3	17.5	100.0
농 / 임 / 어업	11					65.2	34.8	100.0
생산관련직	148		2.2	1.3	12.8	69.8	13.9	100.0
[일하지 않는 사람]								
전업 주부	85		0.7	2.6	2.8	40.6	53.4	100.0
학 생	353	2.3	7.9	16.8	20.5	8.4	44.2	100.0
무직 / 기타	9		5.8	38.1	43.3		12.7	100.0
[도시규모별]								
대 도 시	700	1.3	3.2	9.4	15.8	44.2	26.2	100.0
중소 도시	322	0.4	5.9	6.9	17.5	40.4	28.9	100.0
읍 / 면지역	333	0.2	1.5	4.1	19.0	47.6	27.6	100.0
[시 도 별]								
서 울	291	0.6	2.0	7.2	10.1	65.2	14.9	100.0
부 산	150	1.9	2.0	4.7	19.7	28.3	43.4	100.0
대 구	113	1.6	6.1	15.6	24.0	18.3	34.4	100.0
인 천	54	3.4	10.4	18.8	19.9	45.7	1.9	100.0
광 주	32		4.0	4.2	18.2	34.7	38.8	100.0
대 전	26	2.5		12.8	10.8	35.3	38.6	100.0
울 산	34			15.4	14.1	33.8	36.8	100.0
경 기	244	0.5	6.9	4.5	20.9	61.2	5.9	100.0
강 원	42		2.6	5.4	14.0	52.9	25.0	100.0
충 북	21			21.4	11.7	60.7	6.2	100.0
충 남	33				8.5	66.1	25.4	100.0
전 북	19		3.0	3.3	17.0	40.0	36.8	100.0
전 남	34		3.7	10.4	28.6	40.8	16.6	100.0
경 북	157		1.0	4.0	22.6	20.5	52.0	100.0
경 남	97	0.8	2.8	7.9	9.2	25.8	53.6	100.0
제 주	7				3.8	44.8	51.5	100.0

<표10-1> 성인용 콘텐츠 이용 후 각종 어려움 또는 문제를 경험

(단위 : %)

구 분	사례수	있다	없다	계
전 체	987	17.8	82.2	100.0
[진단결과별]				
일반사용자군	861	15.7	84.3	100.0
인터넷중독자평균	126	31.8	68.2	100.0
고위험사용자	47	55.6	44.4	100.0
잠재적위험사용자	79	17.6	82.4	100.0
[연령대 별]				
유 아 동				
청 소 년	85	28.0	72.0	100.0
성 인	902	16.8	83.2	100.0
[연 령 별]				
만 5~9세				
만10~14세	18	55.4	44.6	100.0
만15~19세	67	20.6	79.4	100.0
만20~24세	115	12.9	87.1	100.0
만25~29세	173	16.6	83.4	100.0
만30~34세	179	24.3	75.7	100.0
만35~39세	164	19.4	80.6	100.0
만40~44세	131	7.1	92.9	100.0
만45~49세	140	16.7	83.3	100.0
[성 별]				
남 성	800	17.5	82.5	100.0
여 성	188	18.8	81.2	100.0
[직 업]				
[일하는 사람]				
전문 / 관리직	51	19.4	80.6	100.0
사 무 직	284	15.5	84.5	100.0
서비스 / 판매직	273	21.4	78.6	100.0
농 / 임 / 어업	7	18.1	81.9	100.0
생산관련직	128	14.9	85.1	100.0
[일하지 않는 사람]				
전업 주부	39	8.9	91.1	100.0
학 생	197	19.2	80.8	100.0
무직 / 기타	8	18.6	81.4	100.0
[도시규모별]				
대 도 시	517	20.2	79.8	100.0
중소 도시	229	14.4	85.6	100.0
읍 / 면지역	241	15.8	84.2	100.0
[시 도 별]				
서 울	248	18.7	81.3	100.0
부 산	85	23.9	76.1	100.0
대 구	74	23.6	76.4	100.0
인 천	53	22.8	77.2	100.0
광 주	20	13.1	86.9	100.0
대 전	16	8.2	91.8	100.0
울 산	21	20.2	79.8	100.0
경 기	230	16.1	83.9	100.0
강 원	31	26.7	73.3	100.0
충 북	20	9.9	90.1	100.0
충 남	25	3.0	97.0	100.0
전 북	12	5.9	94.1	100.0
전 남	28	16.2	83.8	100.0
경 북	75	13.1	86.9	100.0
경 남	45	17.4	82.6	100.0
제 주	4		100.0	100.0

<표10-2-1> 성인용 콘텐츠 이용 후 어려움 또는 문제 - 건강상의 문제를 느낀다

(단위 : %)									
구 분	사례수	① 전혀 그렇지 않다	② 그렇지 않다	③ 그렇다	④ 매우 그렇다	①+②	③+④	계	평균
전 체	176	18.0	51.2	27.1	3.7	69.1	30.9	100.0	2.17
[진단결과별]									
일반사용자군	135	22.8	50.8	24.3	2.2	73.6	26.4	100.0	2.06
인터넷중독자평균	40	1.6	52.5	36.7	9.1	54.1	45.9	100.0	2.53
고위험사용자	26		47.9	38.1	14.0	47.9	52.1	100.0	2.66
잠재적위험사용자	14	4.7	61.2	34.1		65.9	34.1	100.0	2.29
[연령대 별]									
유 아 동									
청 소 년	24	26.1	42.7	12.2	19.0	68.8	31.2	100.0	2.24
성 인	152	16.7	52.5	29.5	1.3	69.2	30.8	100.0	2.15
[연 령 별]									
만 5~9세									
만10~14세	10	13.6	51.8	6.5	28.0	65.4	34.6	100.0	2.49
만15~19세	14	35.1	36.1	16.2	12.6	71.2	28.8	100.0	2.06
만20~24세	15	14.5	54.0	31.5		68.5	31.5	100.0	2.17
만25~29세	29	7.8	66.2	18.9	7.2	74.0	26.0	100.0	2.25
만30~34세	44	21.8	50.6	27.5		72.5	27.5	100.0	2.06
만35~39세	32	6.9	54.7	38.4		61.6	38.4	100.0	2.32
만40~44세	9	24.7	31.2	44.1		55.9	44.1	100.0	2.19
만45~49세	23	29.4	44.0	26.6		73.4	26.6	100.0	1.97
[성 별]									
남 성	140	19.3	51.7	25.2	3.8	71.1	28.9	100.0	2.13
여 성	35	12.6	49.0	34.8	3.6	61.5	38.5	100.0	2.30
[직 업]									
[일하는 사람]									
전문 / 관리직	10	41.4	44.7	13.9		86.1	13.9	100.0	1.72
사 무 직	44	13.9	59.0	27.1		72.9	27.1	100.0	2.13
서비스 / 판매직	59	13.3	53.2	29.9	3.5	66.6	33.4	100.0	2.24
농 / 임 / 어업	1	48.6	51.4			100.0		100.0	1.51
생산관련직	19	21.1	51.1	27.8		72.2	27.8	100.0	2.07
[일하지 않는 사람]									
전업 주부	4		52.5	47.5		52.5	47.5	100.0	2.47
학 생	38	21.1	42.5	24.4	12.0	63.6	36.4	100.0	2.27
무직 / 기타	1	60.1		39.9		60.1	39.9	100.0	1.80
[도시규모별]									
대 도 시	104	18.3	57.5	20.6	3.6	75.8	24.2	100.0	2.09
중소 도시	33	17.9	41.2	32.4	8.5	59.1	40.9	100.0	2.31
읍 / 면지역	38	16.9	42.6	40.4		59.6	40.4	100.0	2.24
[시 도 별]									
서 울	46	10.4	76.9	12.7		87.3	12.7	100.0	2.02
부 산	20	21.2	31.5	41.9	5.4	52.7	47.3	100.0	2.32
대 구	18	39.6	60.4			100.0		100.0	1.60
인 천	12	5.8	40.5	31.5	22.1	46.3	53.7	100.0	2.70
광 주	3	48.8		51.2		48.8	51.2	100.0	2.02
대 전	1		50.0	50.0		50.0	50.0	100.0	2.50
울 산	4	26.0	44.7	29.3		70.7	29.3	100.0	2.03
경 기	37	4.4	43.5	44.5	7.6	47.9	52.1	100.0	2.55
강 원	8	30.6	37.5	31.9		68.1	31.9	100.0	2.01
충 북	2	31.9	33.8	34.4		65.6	34.4	100.0	2.02
충 남	1			100.0			100.0	100.0	3.00
전 북	1		100.0			100.0		100.0	2.00
전 남	5		57.6	42.4		57.6	42.4	100.0	2.42
경 북	10	67.6	25.9	6.6		93.4	6.6	100.0	1.39
경 남	8	10.7	51.2	38.1		61.9	38.1	100.0	2.27
제 주									

<표10-2-2> 성인용 콘텐츠 이용 후 어려움 또는 문제 - 개인적으로 심리적인 문제를 느낀다

(단위 : %)									
구 분	사례수	① 전혀 그렇지 않다	② 그렇지 않다	③ 그렇다	④ 매우 그렇다	①+②	③+④	계	평균
전 체	176	12.4	28.7	39.7	19.1	41.2	58.8	100.0	2.66
[진단결과별]									
일반사용자군	135	15.7	28.6	38.9	16.8	44.3	55.7	100.0	2.57
인터넷중독자평균	40	1.6	29.0	42.3	27.1	30.7	69.3	100.0	2.95
고위험사용자	26		37.0	29.4	33.6	37.0	63.0	100.0	2.97
잠재적위험사용자	14	4.7	14.0	66.5	14.8	18.7	81.3	100.0	2.91
[연령대 별]									
유 아 동									
청 소 년	24	16.4	21.5	12.2	49.9	37.9	62.1	100.0	2.96
성 인	152	11.8	29.9	44.0	14.3	41.7	58.3	100.0	2.61
[연 령 별]									
만 5~9세									
만10~14세	10	6.5	15.2	7.1	71.2	21.7	78.3	100.0	3.43
만15~19세	14	23.4	26.0	15.9	34.6	49.5	50.5	100.0	2.62
만20~24세	15	5.9	32.8	61.3		38.7	61.3	100.0	2.55
만25~29세	29	8.4	30.7	48.5	12.4	39.0	61.0	100.0	2.65
만30~34세	44	11.4	34.0	34.5	20.0	45.5	54.5	100.0	2.63
만35~39세	32	14.1	27.6	39.8	18.5	41.7	58.3	100.0	2.63
만40~44세	9	16.2	37.9	45.8		54.2	45.8	100.0	2.30
만45~49세	23	15.6	19.2	50.2	15.0	34.8	65.2	100.0	2.65
[성 별]									
남 성	140	13.0	29.9	40.4	16.7	42.9	57.1	100.0	2.61
여 성	35	10.3	24.1	36.8	28.8	34.4	65.6	100.0	2.84
[직 업]									
[일하는 사람]									
전문 / 관리직	10	32.8	13.4	53.8		46.2	53.8	100.0	2.21
사 무 직	44	13.3	30.8	41.4	14.5	44.1	55.9	100.0	2.57
서비스 / 판매직	59	10.7	22.0	45.5	21.8	32.7	67.3	100.0	2.78
농 / 임 / 어업	1	48.6		51.4		48.6	51.4	100.0	2.03
생산관련직	19	5.7	45.7	48.6		51.4	48.6	100.0	2.43
[일하지 않는 사람]									
전업 주부	4		52.5	18.3	29.2	52.5	47.5	100.0	2.77
학 생	38	10.3	32.1	23.7	33.9	42.4	57.6	100.0	2.81
무직 / 기타	1	60.1		39.9		60.1	39.9	100.0	2.20
[도시규모별]									
대 도 시	104	12.6	38.5	40.6	8.3	51.1	48.9	100.0	2.45
중소 도시	33	9.1	19.4	23.4	48.0	28.5	71.5	100.0	3.10
읍 / 면지역	38	14.8	10.1	51.2	24.0	24.9	75.1	100.0	2.84
[시 도 별]									
서 울	46	5.0	52.8	42.2		57.8	42.2	100.0	2.37
부 산	20	21.2	10.4	57.9	10.4	31.6	68.4	100.0	2.58
대 구	18	30.3	34.5	30.2	5.0	64.8	35.2	100.0	2.10
인 천	12		32.3	21.1	46.6	32.3	67.7	100.0	3.14
광 주	3	24.7	24.2	51.2		48.8	51.2	100.0	2.26
대 전	1			100.0			100.0	100.0	3.00
울 산	4	14.3	71.3	14.3		85.7	14.3	100.0	2.00
경 기	37		6.2	31.7	62.1	6.2	93.8	100.0	3.56
강 원	8	15.3	37.7	46.9		53.1	46.9	100.0	2.32
충 북	2	33.8		66.2		33.8	66.2	100.0	2.32
충 남	1		100.0				100.0	100.0	2.00
전 북	1			100.0			100.0	100.0	3.00
전 남	5		12.3	61.4	26.3	12.3	87.7	100.0	3.14
경 북	10	59.0	6.6	26.3	8.2	65.5	34.5	100.0	1.84
경 남	8	10.7	36.0	53.3		46.7	53.3	100.0	2.43
제 주									

<표10-2-3> 성인용 콘텐츠 이용 후 어려움 또는 문제 - 가족, 친구, 직장 동료 등과의 사회적 관계에 문제가 있다

(단위 : %)									
구 분	사례수	① 전혀 그렇지 않다	② 그렇지 않다	③ 그렇다	④ 매우 그렇다	①+②	③+④	계	평균
전 체	176	25.8	48.0	19.6	6.6	73.8	26.2	100.0	2.07
[진단결과별]									
일반사용자군	135	24.2	53.1	16.2	6.5	77.3	22.7	100.0	2.05
인터넷중독자평균	40	31.1	30.8	31.2	7.0	61.9	38.1	100.0	2.14
고위험사용자	26	37.5	25.0	26.8	10.7	62.6	37.4	100.0	2.11
잠재적위험사용자	14	18.9	41.6	39.5		60.5	39.5	100.0	2.21
[연령대 별]									
유 아 동									
청 소 년	24	16.4	57.3	14.6	11.7	73.7	26.3	100.0	2.22
성 인	152	27.3	46.5	20.4	5.8	73.8	26.2	100.0	2.05
[연 령 별]									
만 5~9세									
만 10~14세	10	6.5	65.4		28.0	72.0	28.0	100.0	2.50
만 15~19세	14	23.4	51.4	25.1		74.9	25.1	100.0	2.02
만 20~24세	15	14.5	48.2	37.3		62.7	37.3	100.0	2.23
만 25~29세	29	26.5	55.4	14.3	3.9	81.9	18.1	100.0	1.95
만 30~34세	44	33.1	34.4	14.7	17.7	67.5	32.5	100.0	2.17
만 35~39세	32	21.9	54.1	24.0		76.0	24.0	100.0	2.02
만 40~44세	9	31.5	39.9	28.6		71.4	28.6	100.0	1.97
만 45~49세	23	31.0	49.6	19.4		80.6	19.4	100.0	1.88
[성 별]									
남 성	140	24.7	52.5	18.4	4.3	77.3	22.7	100.0	2.02
여 성	35	29.9	30.0	24.2	16.0	59.9	40.1	100.0	2.26
[직 업]									
[일하는 사람]									
전문 / 관리직	10	32.8	53.3	13.9		86.1	13.9	100.0	1.81
사 무 직	44	29.5	48.8	11.8	9.9	78.3	21.7	100.0	2.02
서비스 / 판매직	59	14.9	56.2	21.3	7.7	71.1	28.9	100.0	2.22
농 / 임 / 어업	1	48.6		51.4		48.6	51.4	100.0	2.03
생산관련직	19	57.3	26.2	16.5		83.5	16.5	100.0	1.59
[일하지 않는 사람]									
전업 주부	4	52.5		47.5		52.5	47.5	100.0	1.95
학 생	38	16.1	50.4	26.1	7.4	66.5	33.5	100.0	2.25
무직 / 기타	1	60.1	39.9			100.0		100.0	1.40
[도시규모별]									
대 도 시	104	27.7	50.8	19.7	1.9	78.4	21.6	100.0	1.96
중소 도시	33	19.3	43.8	14.1	22.8	63.1	36.9	100.0	2.40
읍 / 면지역	38	26.2	44.0	24.1	5.7	70.2	29.8	100.0	2.09
[시 도 별]									
서 울	46	28.7	47.9	23.4		76.6	23.4	100.0	1.95
부 산	20	26.6	47.5	20.5	5.4	74.1	25.9	100.0	2.05
대 구	18	34.8	50.1	10.1	5.0	84.9	15.1	100.0	1.85
인 천	12	7.8	77.3	15.0		85.0	15.0	100.0	2.07
광 주	3	48.8		51.2		48.8	51.2	100.0	2.02
대 전	1	50.0	50.0			100.0		100.0	1.50
울 산	4	29.0	56.0	15.0		85.0	15.0	100.0	1.86
경 기	37		49.5	24.3	26.2	49.5	50.5	100.0	2.77
강 원	8	38.3	22.9	38.8		61.2	38.8	100.0	2.01
충 북	2	65.6	34.4			100.0		100.0	1.34
충 남	1		100.0			100.0		100.0	2.00
전 북	1	100.0				100.0		100.0	1.00
전 남	5	16.1	67.8	16.1		83.9	16.1	100.0	2.00
경 북	10	76.4	14.7	8.9		91.1	8.9	100.0	1.32
경 남	8	36.1	63.9			100.0		100.0	1.64
제 주									

<표10-2-4> 성인용 콘텐츠 이용 후 어려움 또는 문제 - 금전적인 문제가 있다

(단위 : %)									
구 분	사례수	① 전혀 그렇지 않다	② 그렇지 않다	③ 그렇다	④ 매우 그렇다	①+②	③+④	계	평균
전 체	176	15.5	33.4	40.4	10.7	48.9	51.1	100.0	2.46
[진단결과별]									
일반사용자군	135	18.8	34.0	39.8	7.3	52.9	47.1	100.0	2.36
인터넷중독자평균	40	4.1	31.4	42.3	22.2	35.5	64.5	100.0	2.83
고위험사용자	26	3.8	29.8	41.5	24.8	33.7	66.3	100.0	2.87
잠재적위험사용자	14	4.7	34.3	43.8	17.3	38.9	61.1	100.0	2.74
[연령대 별]									
유 아 동									
청 소 년	24	19.3	57.9	22.7		77.3	22.7	100.0	2.03
성 인	152	14.9	29.6	43.2	12.4	44.4	55.6	100.0	2.53
[연 령 별]									
만 5~9세									
만 10~14세	10	13.6	51.8	34.6		65.4	34.6	100.0	2.21
만 15~19세	14	23.4	62.3	14.2		85.8	14.2	100.0	1.91
만 20~24세	15	14.5	59.2	12.6	13.8	73.7	26.3	100.0	2.26
만 25~29세	29	12.2	32.3	43.7	11.7	44.5	55.5	100.0	2.55
만 30~34세	44	14.0	24.4	56.0	5.5	38.4	61.6	100.0	2.53
만 35~39세	32	4.9	35.2	33.3	26.7	40.1	59.9	100.0	2.82
만 40~44세	9	24.7	17.2	58.1		41.9	58.1	100.0	2.33
만 45~49세	23	29.7	14.3	45.4	10.6	44.0	56.0	100.0	2.37
[성 별]									
남 성	140	16.2	36.0	39.0	8.8	52.2	47.8	100.0	2.40
여 성	35	12.6	23.2	45.9	18.4	35.7	64.3	100.0	2.70
[직 업]									
[일하는 사람]									
전문 / 관리직	10	34.9	17.0	41.6	6.5	51.9	48.1	100.0	2.20
사 무 직	44	16.2	19.2	52.9	11.7	35.4	64.6	100.0	2.60
서비스 / 판매직	59	11.1	32.5	34.2	22.2	43.6	56.4	100.0	2.67
농 / 임 / 어업	1	48.6		51.4		48.6	51.4	100.0	2.03
생산관련직	19	14.4	31.6	54.1		45.9	54.1	100.0	2.40
[일하지 않는 사람]									
전업 주부	4		52.5	47.5		52.5	47.5	100.0	2.47
학 생	38	15.5	57.2	27.3		72.7	27.3	100.0	2.12
무직 / 기타	1	60.1	39.9			60.1	39.9	100.0	1.80
[도시규모별]									
대 도 시	104	14.3	39.8	38.2	7.7	54.1	45.9	100.0	2.39
중소 도시	33	9.4	34.6	40.3	15.7	44.0	56.0	100.0	2.62
읍 / 면지역	38	23.9	15.0	46.6	14.5	38.9	61.1	100.0	2.52
[시 도 별]									
서 울	46		31.8	53.1	15.1	31.8	68.2	100.0	2.83
부 산	20	26.6	47.3	20.6	5.4	73.9	26.1	100.0	2.05
대 구	18	39.6	50.4	10.0		90.0	10.0	100.0	1.70
인 천	12	5.8	53.5	40.7		59.3	40.7	100.0	2.35
광 주	3	48.8		51.2		48.8	51.2	100.0	2.02
대 전	1			100.0			100.0	100.0	3.00
울 산	4	14.3	44.3	41.3		58.7	41.3	100.0	2.27
경 기	37		22.2	52.4	25.4	22.2	77.8	100.0	3.03
강 원	8	7.7	22.0	62.7	7.7	29.6	70.4	100.0	2.70
충 북	2	65.6			34.4	65.6	34.4	100.0	2.03
충 남	1			100.0			100.0	100.0	3.00
전 북	1			100.0			100.0	100.0	3.00
전 남	5	16.1	55.5	28.4		71.6	28.4	100.0	2.12
경 북	10	67.6	25.9	6.6		93.4	6.6	100.0	1.39
경 남	8	36.1	24.9	39.1		60.9	39.1	100.0	2.03
제 주									

<표11> 온라인 도박 처음 이용

(단위 : %)							
구 분	사례수	만10~12세	만13~15세	만16~19세	만20세 이상	온라인 도박 이용 경험 없음	계
전 체	649	0.4	2.2	6.3	24.4	66.6	100.0
[진단결과별]							
일반사용자군	583	0.5	2.1	6.0	24.0	67.5	100.0
인터넷중독자평균	66		3.5	9.3	28.1	59.1	100.0
고위험사용자	17			15.2	27.9	56.9	100.0
잠재적위험사용자	49		4.7	7.3	28.2	59.8	100.0
[연령대 별]							
유 아 동							
청 소 년	134	2.2	7.9	11.5	2.0	76.3	100.0
성 인	514		0.7	4.9	30.2	64.1	100.0
[연 령 별]							
만 5~9세							
만10~14세	48	3.3	1.5	2.7		92.5	100.0
만15~19세	86	1.5	11.6	16.5	3.2	67.2	100.0
만20~24세	77		1.9	11.3	13.6	73.2	100.0
만25~29세	74		3.1	8.6	18.5	69.8	100.0
만30~34세	99			2.7	33.2	64.2	100.0
만35~39세	96			4.6	29.1	66.2	100.0
만40~44세	86			3.8	41.6	54.7	100.0
만45~49세	82				42.2	57.8	100.0
[성 별]							
남 성	379	0.6	2.6	9.7	33.5	53.7	100.0
여 성	269	0.3	1.7	1.6	11.5	84.9	100.0
[직 업]							
[일하는 사람]							
전문 / 관리직	55			2.5	22.1	75.4	100.0
사 무 직	120			4.3	28.6	67.1	100.0
서비스 / 판매직	144		1.6	9.7	37.4	51.3	100.0
농 / 임 / 어업	4				35.5	64.5	100.0
생산관련직	66				54.3	45.7	100.0
[일하지 않는 사람]							
전업 주부	49				13.5	86.5	100.0
학 생	206	1.4	5.9	9.9	5.8	77.0	100.0
무직 / 기타	5				46.3	53.7	100.0
[도시규모별]							
대 도 시	336	0.6	3.1	8.4	17.9	69.9	100.0
중소 도시	154		1.2	4.7	31.1	63.0	100.0
읍 / 면지역	158	0.5	1.3	3.3	31.6	63.3	100.0
[시 도 별]							
서 울	60		2.0	3.2	34.9	60.0	100.0
부 산	119		0.6	7.1	11.6	80.6	100.0
대 구	93	2.2	6.8	10.9	8.4	71.6	100.0
인 천	11			26.0	64.3	9.7	100.0
광 주	23			14.9	31.7	53.4	100.0
대 전	5				15.2	84.8	100.0
울 산	26		9.0	6.4	11.3	73.4	100.0
경 기	80			5.2	77.6	17.2	100.0
강 원	27				26.5	73.5	100.0
충 북	6			20.8	49.5	29.6	100.0
충 남	5				44.2	55.8	100.0
전 북	13		4.7	4.7	45.0	45.5	100.0
전 남	11			5.6	29.6	64.8	100.0
경 북	93		2.5	1.9	6.2	89.4	100.0
경 남	75	1.1	1.3	5.3	10.7	81.5	100.0
제 주	1					100.0	100.0

<표11-1> 온라인 도박 이용 후 각종 어려움 또는 문제를 경험

(단위 : %)				
구 분	사례수	있다	없다	계
전 체	216	24.8	75.2	100.0
[진단결과별]				
일반사용자군	189	24.5	75.5	100.0
인터넷중독자평균	27	26.8	73.2	100.0
고위험사용자	7	31.9	68.1	100.0
잠재적위험사용자	20	25.0	75.0	100.0
[연령대 별]				
유 아 동				
청 소 년	32	12.9	87.1	100.0
성 인	185	26.8	73.2	100.0
[연 령 별]				
만 5~9세				
만10~14세	4	42.1	57.9	100.0
만15~19세	28	9.2	90.8	100.0
만20~24세	21	28.1	71.9	100.0
만25~29세	22	17.2	82.8	100.0
만30~34세	35	34.0	66.0	100.0
만35~39세	33	38.5	61.5	100.0
만40~44세	39	14.2	85.8	100.0
만45~49세	35	28.2	71.8	100.0
[성 별]				
남 성	176	25.8	74.2	100.0
여 성	41	20.4	79.6	100.0
[직 업]				
[일하는 사람]				
전문 / 관리직	13	24.5	75.5	100.0
사 무 직	40	12.9	87.1	100.0
서비스 / 판매직	70	37.9	62.1	100.0
농 / 임 / 어업	1	46.7	53.3	100.0
생산관련직	36	17.5	82.5	100.0
[일하지 않는 사람]				
전업 주부	7	91.3	8.7	100.0
학 생	47	10.5	89.5	100.0
무직 / 기타	2	29.6	70.4	100.0
[도시규모별]				
대 도 시	101	29.8	70.2	100.0
중소 도시	57	16.5	83.5	100.0
읍 / 면지역	58	24.1	75.9	100.0
[시 도 별]				
서 울	24	43.2	56.8	100.0
부 산	23	26.3	73.7	100.0
대 구	26	18.1	81.9	100.0
인 천	10	60.1	39.9	100.0
광 주	11	18.5	81.5	100.0
대 전	1	100.0		100.0
울 산	7	8.9	91.1	100.0
경 기	66	21.8	78.2	100.0
강 원	7	55.5	44.5	100.0
충 북	4	29.6	70.4	100.0
충 남	2		100.0	100.0
전 북	7	9.9	90.1	100.0
전 남	4	19.6	80.4	100.0
경 북	10		100.0	100.0
경 남	14	15.8	84.2	100.0
제 주				

<표11-2-1> 온라인 도박 이용 후 어려움 또는 문제 - 건강상의 문제를 느낀다

(단위 : %)									
구 분	사례수	① 전혀 그렇지 않다	② 그렇지 않다	③ 그렇다	④ 매우 그렇다	①+②	③+④	계	평균
전 체	54	15.2	54.8	28.8	1.3	69.9	30.1	100.0	2.16
[진단결과별]									
일반사용자군	46	16.1	52.1	30.3	1.5	68.2	31.8	100.0	2.17
인터넷중독자평균	7	8.9	72.1	19.0		81.0	19.0	100.0	2.10
고위험사용자	2		39.9	60.1		39.9	60.1	100.0	2.60
잠재적위험사용자	5	13.0	87.0			100.0		100.0	1.87
[연령대 별]									
유 아 동									
청 소 년	4	51.1	48.9			100.0		100.0	1.49
성 인	50	12.2	55.2	31.2	1.4	67.4	32.6	100.0	2.22
[연 령 별]									
만 5~9세									
만10~14세	2	52.2	47.8			100.0		100.0	1.48
만15~19세	3	50.5	49.5			100.0		100.0	1.49
만20~24세	6		48.4	51.6		48.4	51.6	100.0	2.52
만25~29세	4		100.0			100.0		100.0	2.00
만30~34세	12	9.0	49.2	41.8		58.2	41.8	100.0	2.33
만35~39세	13	11.3	80.1	8.6		91.4	8.6	100.0	1.97
만40~44세	6	30.4	69.6			30.4	69.6	100.0	2.39
만45~49세	10	19.0	48.3	25.7	6.9	67.3	32.7	100.0	2.21
[성 별]									
남 성	45	10.0	60.7	27.8	1.5	70.7	29.3	100.0	2.21
여 성	8	43.3	22.5	34.2		65.8	34.2	100.0	1.91
[직 업]									
[일하는 사람]									
전문 / 관리직	3		58.7	20.6	20.6	58.7	41.3	100.0	2.62
사 무 직	5		57.1	42.9		57.1	42.9	100.0	2.43
서비스 / 판매직	27	6.7	63.1	30.2		69.8	30.2	100.0	2.24
농 / 임 / 어업	1	100.0				100.0		100.0	1.00
생산관련직	6		37.2	62.8		37.2	62.8	100.0	2.63
[일하지 않는 사람]									
전업 주부	6	58.9	30.6	10.6		89.4	10.6	100.0	1.52
학 생	5	42.1	57.9			100.0		100.0	1.58
무직 / 기타	1		100.0			100.0		100.0	2.00
[도시규모별]									
대 도 시	30	22.6	65.4	12.0		88.0	12.0	100.0	1.89
중소 도시	9		28.2	71.8		28.2	71.8	100.0	2.72
읍 / 면지역	14	9.5	49.7	36.0	4.9	59.2	40.8	100.0	2.36
[시 도 별]									
서 울	10	18.0	82.0			100.0		100.0	1.82
부 산	6	34.2	48.0	17.8		82.2	17.8	100.0	1.84
대 구	5	30.6	69.4			100.0		100.0	1.69
인 천	6		66.5	33.5		66.5	33.5	100.0	2.33
광 주	2	35.1	32.1	32.8		67.2	32.8	100.0	1.98
대 전	1	100.0				100.0		100.0	1.00
울 산	1		100.0			100.0		100.0	2.00
경 기	14		35.7	64.3		35.7	64.3	100.0	2.64
강 원	4	17.0	49.1	17.0	17.0	66.1	33.9	100.0	2.34
충 북	1	48.6	51.4			100.0		100.0	1.51
충 남									
전 북	1		100.0			100.0		100.0	2.00
전 남	1			100.0			100.0	100.0	3.00
경 북									
경 남	2		49.9	50.1		49.9	50.1	100.0	2.50
제 주									

<표11-2-2> 온라인 도박 이용 후 어려움 또는 문제 - 개인적으로 심리적인 문제를 느낀다

(단위 : %)									
구 분	사례수	① 전혀 그렇지 않다	② 그렇지 않다	③ 그렇다	④ 매우 그렇다	①+②	③+④	계	평균
전 체	54	7.9	13.2	62.1	16.9	21.0	79.0	100.0	2.88
[진단결과별]									
일반사용자군	46	9.1	8.8	62.6	19.5	17.9	82.1	100.0	2.92
인터넷중독자평균	7		41.0	59.0		41.0	59.0	100.0	2.59
고위험사용자	2		60.1	39.9		60.1	39.9	100.0	2.40
잠재적위험사용자	5		32.1	67.9		32.1	67.9	100.0	2.68
[연령대 별]									
유 아 동									
청 소 년	4	17.8	67.2	15.0		85.0	15.0	100.0	1.97
성 인	50	7.0	8.7	66.0	18.3	15.7	84.3	100.0	2.95
[연 령 별]									
만 5~9세									
만10~14세	2	47.8	52.2			100.0		100.0	1.52
만15~19세	3		76.1	23.9		76.1	23.9	100.0	2.24
만20~24세	6			84.3	15.7		100.0	100.0	3.16
만25~29세	4		75.6	24.4		75.6	24.4	100.0	2.24
만30~34세	12	9.0	70.1	20.9		9.0	91.0	100.0	3.03
만35~39세	13	11.3	83.6	5.1		11.3	88.7	100.0	2.83
만40~44세	6	18.1	11.7	70.2		29.8	70.2	100.0	3.22
만45~49세	10		7.5	81.2	11.3	7.5	92.5	100.0	3.04
[성 별]									
남 성	45	5.5	14.2	65.2	15.1	19.7	80.3	100.0	2.90
여 성	8	20.8	7.8	44.9	26.5	28.6	71.4	100.0	2.77
[직 업]									
[일하는 사람]									
전문 / 관리직	3			100.0			100.0	100.0	3.00
사 무 직	5		18.5	26.0	55.5	18.5	81.5	100.0	3.37
서비스 / 판매직	27	6.7	4.2	76.3	12.9	10.8	89.2	100.0	2.95
농 / 임 / 어업	1			100.0			100.0	100.0	4.00
생산관련직	6		11.8	54.5	33.7	11.8	88.2	100.0	3.22
[일하지 않는 사람]									
전업 주부	6	28.3	10.6	61.1		38.9	61.1	100.0	2.33
학 생	5	14.7	73.0	12.3		87.7	12.3	100.0	1.98
무직 / 기타	1		100.0				100.0	100.0	3.00
[도시규모별]									
대 도 시	30	14.0	18.8	60.8	6.3	32.8	67.2	100.0	2.60
중소 도시	9		70.0	30.0			100.0	100.0	3.30
읍 / 면지역	14		9.8	59.4	30.7	9.8	90.2	100.0	3.21
[시 도 별]									
서 울	10			100.0			100.0	100.0	3.00
부 산	6	46.3	18.2	35.5		64.5	35.5	100.0	1.89
대 구	5		63.0	37.0		63.0	37.0	100.0	2.37
인 천	6		16.5	50.0	33.5	16.5	83.5	100.0	3.17
광 주	2	35.1	32.8	32.1		67.9	32.1	100.0	1.97
대 전	1	100.0				100.0		100.0	1.00
울 산	1			100.0			100.0	100.0	3.00
경 기	14		67.5	32.5			100.0	100.0	3.33
강 원	4		67.0	33.0			100.0	100.0	3.33
충 북	1		48.6	51.4		48.6	51.4	100.0	2.51
충 남									
전 북	1			100.0			100.0	100.0	3.00
전 남	1		100.0			100.0		100.0	2.00
경 북									
경 남	2			49.9	50.1		100.0	100.0	3.50
제 주									

<표11-2-3> 온라인 도박 이용 후 어려움 또는 문제 - 가족, 친구, 직장 동료 등과의 사회적 관계에 문제가 있다

(단위 : %)									
구 분	사례수	① 전혀 그렇지 않다	② 그렇지 않다	③ 그렇다	④ 매우 그렇다	①+②	③+④	계	평균
전 체	54	12.7	48.9	28.7	9.7	61.6	38.4	100.0	2.35
[진단결과별]									
일반사용자군	46	13.3	45.3	33.2	8.3	58.6	41.4	100.0	2.36
인터넷중독자평균	7	8.9	72.1		19.0	81.0	19.0	100.0	2.29
고위험사용자	2		39.9		60.1	39.9	60.1	100.0	3.20
잠재적위험사용자	5	13.0	87.0			100.0		100.0	1.87
[연령대 별]									
유 아 동									
청 소 년	4	15.6	84.4			100.0		100.0	1.84
성 인	50	12.4	45.9	31.1	10.5	58.4	41.6	100.0	2.40
[연 령 별]									
만 5~9세									
만 10~14세	2		100.0			100.0		100.0	2.00
만 15~19세	3	24.9	75.1			100.0		100.0	1.75
만 20~24세	6		48.4	51.6		48.4	51.6	100.0	2.52
만 25~29세	4		77.3	22.7		77.3	22.7	100.0	2.23
만 30~34세	12	9.0	49.2	20.9	20.9	58.2	41.8	100.0	2.54
만 35~39세	13	5.5	74.7	19.8		80.2	19.8	100.0	2.14
만 40~44세	6	30.4	18.1	39.8	11.7	48.6	51.4	100.0	2.33
만 45~49세	10	27.8	6.9	44.2	21.1	34.7	65.3	100.0	2.59
[성 별]									
남 성	45	8.7	57.8	23.4	10.1	66.5	33.5	100.0	2.35
여 성	8	34.5		57.7	7.8	34.5	65.5	100.0	2.39
[직 업]									
[일하는 사람]									
전문 / 관리직	3	25.9	32.8	41.3		58.7	41.3	100.0	2.15
사 무 직	5		31.1	42.9	26.0	31.1	68.9	100.0	2.95
서비스 / 판매직	27	6.7	63.1	20.7	9.5	69.8	30.2	100.0	2.33
농 / 임 / 어업	1	100.0				100.0		100.0	1.00
생산관련직	6		53.3	35.0	11.8	53.3	46.7	100.0	2.58
[일하지 않는 사람]									
전업 주부	6	47.0		42.5	10.6	47.0	53.0	100.0	2.17
학 생	5	12.9	69.5	17.6		82.4	17.6	100.0	2.05
무직 / 기타	1		100.0				100.0	100.0	3.00
[도시규모별]									
대 도 시	30	18.2	59.6	18.1	4.2	77.7	22.3	100.0	2.08
중소 도시	9		20.8	71.8	7.4	20.8	79.2	100.0	2.87
읍 / 면지역	14	9.5	44.9	22.4	23.2	54.3	45.7	100.0	2.59
[시 도 별]									
서 울	10	18.0	64.0	18.0		82.0	18.0	100.0	2.00
부 산	6	34.2	48.0	17.8		82.2	17.8	100.0	1.84
대 구	5	17.9	63.6	18.4		81.6	18.4	100.0	2.01
인 천	6		84.0	16.0		84.0	16.0	100.0	2.16
광 주	2	35.1			64.9	35.1	64.9	100.0	2.95
대 전	1			100.0			100.0	100.0	3.00
울 산	1		100.0			100.0		100.0	2.00
경 기	14		35.7	46.9	17.4	35.7	64.3	100.0	2.82
강 원	4	17.0	49.1	33.9		66.1	33.9	100.0	2.17
충 북	1	48.6		51.4		48.6	51.4	100.0	2.03
충 남									
전 남	1				100.0		100.0	100.0	4.00
전 북	1				100.0		100.0	100.0	4.00
경 북									
경 남	2		49.9	50.1		49.9	50.1	100.0	2.50
제주									

<표11-2-4> 온라인 도박 이용 후 어려움 또는 문제 - 금전적인 문제가 있다

(단위 : %)									
구 분	사례수	① 전혀 그렇지 않다	② 그렇지 않다	③ 그렇다	④ 매우 그렇다	①+②	③+④	계	평균
전 체	54	11.1	17.9	38.0	33.0	29.0	71.0	100.0	2.93
[진단결과별]									
일반사용자군	46	12.9	20.7	28.3	38.2	33.5	66.5	100.0	2.92
인터넷중독자평균	7			100.0			100.0	100.0	3.00
고위험사용자	2			100.0			100.0	100.0	3.00
잠재적위험사용자	5			100.0			100.0	100.0	3.00
[연령대 별]									
유 아 동									
청 소 년	4	16.1	53.3	30.6		69.4	30.6	100.0	2.15
성 인	50	10.7	15.0	38.6	35.8	25.7	74.3	100.0	2.99
[연 령 별]									
만 5~9세									
만 10~14세	2		100.0			100.0		100.0	2.00
만 15~19세	3	25.6	25.6	48.8		51.2	48.8	100.0	2.23
만 20~24세	6		32.6	15.7	51.6	32.6	67.4	100.0	3.19
만 25~29세	4		28.5	48.8	22.7	28.5	71.5	100.0	2.94
만 30~34세	12	9.0	40.9	50.1	9.0	9.0	91.0	100.0	3.32
만 35~39세	13	5.5	29.8	59.6	5.1	35.3	64.7	100.0	2.64
만 40~44세	6	30.4	11.7	57.9	30.4	30.4	69.6	100.0	2.97
만 45~49세	10	19.0	6.9	33.5	40.5	26.0	74.0	100.0	2.96
[성 별]									
남 성	45	6.8	21.2	37.8	34.2	28.0	72.0	100.0	2.99
여 성	8	34.5		39.0	26.5	34.5	65.5	100.0	2.57
[직 업]									
[일하는 사람]									
전문 / 관리직	3		32.8	20.6	46.6	32.8	67.2	100.0	3.14
사 무 직	5		18.5	81.5			100.0	100.0	3.82
서비스 / 판매직	27	6.7	18.9	44.3	30.2	25.5	74.5	100.0	2.98
농 / 임 / 어업	1	100.0				100.0		100.0	1.00
생산관련직	6		21.2	29.0	49.8	21.2	78.8	100.0	3.29
[일하지 않는 사람]									
전업 주부	6	47.0		53.0		47.0	53.0	100.0	2.06
학 생	5	13.2	44.0	25.2	17.6	57.2	42.8	100.0	2.47
무직 / 기타	1		100.0				100.0	100.0	3.00
[도시규모별]									
대 도 시	30	17.5	23.8	41.2	17.5	41.3	58.7	100.0	2.59
중소 도시	9		14.0	86.0		14.0	86.0	100.0	3.72
읍 / 면지역	14	4.9	7.9	56.5	30.7	12.7	87.3	100.0	3.13
[시 도 별]									
서 울	10	18.0	18.3	63.7		36.3	63.7	100.0	2.46
부 산	6	34.2	48.0	17.8		82.2	17.8	100.0	1.84
대 구	5	13.9	49.8		36.4	63.6	36.4	100.0	2.59
인 천	6			49.0	51.0		100.0	100.0	3.51
광 주	2	35.1		32.8	32.1	35.1	64.9	100.0	2.62
대 전	1			100.0			100.0	100.0	3.00
울 산	1			100.0			100.0	100.0	3.00
경 기	14		35.7	64.3			100.0	100.0	3.64
강 원	4	17.0	33.0			50.0	50.0	100.0	2.66
충 북	1		100.0				100.0	100.0	3.00
충 남									
전 남	1			100.0			100.0	100.0	4.00
전 북	1			100.0			100.0	100.0	3.00
경 북									
경 남	2		49.9		50.1	49.9	50.1	100.0	3.00
제주									

<표12> '인터넷중독' 용어 들어본 경험

(단위 : %)				
구 분	사례수	알고 있다	모른다 (처음 들었다)	계
전 체	9,337	86.1	13.9	100.0
[진단결과별]				
일반사용자군	8,621	86.1	13.9	100.0
인터넷중독자평균	716	85.7	14.3	100.0
고위험사용자	163	92.1	7.9	100.0
잠재적위험사용자	553	83.7	16.3	100.0
[연령대 별]				
유 아 동				
청 소 년	2,130	84.1	15.9	100.0
성 인	7,207	86.7	13.3	100.0
[연 령 별]				
만 5~9세				
만10~14세	1,012	77.9	22.1	100.0
만15~19세	1,118	89.7	10.3	100.0
만20~24세	1,022	90.7	9.3	100.0
만25~29세	1,165	85.5	14.5	100.0
만30~34세	1,265	85.6	14.4	100.0
만35~39세	1,350	85.4	14.6	100.0
만40~44세	1,223	86.4	13.6	100.0
만45~49세	1,182	87.3	12.7	100.0
[성 별]				
남 성	4,901	87.9	12.1	100.0
여 성	4,436	84.2	15.8	100.0
[직 업]				
[일하는 사람]				
전문 / 관리직	452	88.1	11.9	100.0
사 무 직	2,117	86.2	13.8	100.0
서비스 / 판매직	1,900	87.1	12.9	100.0
농 / 임 / 어업	53	86.6	13.4	100.0
생산관련직	642	89.5	10.5	100.0
[일하지 않는 사람]				
전업 주부	1,065	81.4	18.6	100.0
학 생	3,041	86.0	14.0	100.0
무직 / 기타	67	89.4	10.6	100.0
[도시규모별]				
대 도 시	4,406	85.7	14.3	100.0
중소 도시	2,611	85.7	14.3	100.0
읍 / 면지역	2,320	87.4	12.6	100.0
[시 도 별]				
서 울	1,978	82.5	17.5	100.0
부 산	624	90.9	9.1	100.0
대 구	454	88.3	11.7	100.0
인 천	532	84.7	15.3	100.0
광 주	293	92.1	7.9	100.0
대 전	299	82.1	17.9	100.0
울 산	224	92.1	7.9	100.0
경 기	2,401	83.2	16.8	100.0
강 원	248	86.6	13.4	100.0
충 북	263	91.4	8.6	100.0
충 남	342	84.4	15.6	100.0
전 북	290	84.9	15.1	100.0
전 남	278	94.0	6.0	100.0
경 북	428	90.4	9.6	100.0
경 남	582	92.3	7.7	100.0
제 주	101	92.3	7.7	100.0

<표12-1> '인터넷중독' 용어 접한 경로

(단위 : %)										
구 분	사례수	TV를 통해서	라디오를 통해서	신문을 통해서	인터넷을 통해서	학교 혹은 직장에서	부모님, 친구 등 주변인의 로부터	인터넷 등 온라인 광고에서	강연장 에서	기타
전 체	8,040	87.2	15.8	33.0	51.4	35.5	25.4	10.8	2.9	0.1
[진단결과별]										
일반사용자군	7,427	87.0	15.7	33.3	50.4	35.1	25.1	10.9	2.8	0.1
인터넷중독자평균	613	90.1	17.3	29.7	63.5	40.8	28.4	9.8	3.2	
고위험사용자	150	91.6	18.7	28.5	70.2	45.1	29.6	6.7	3.8	
잠재적위험사용자	463	89.6	16.8	30.1	61.3	39.4	28.0	10.8	3.1	
[연령대 별]										
유 아 동										
청 소 년	1,792	70.1	7.1	13.9	42.7	73.7	30.2	9.8	3.1	0.1
성 인	6,248	92.1	18.3	38.5	53.9	24.6	24.0	11.1	2.8	0.1
[연 령 별]										
만 5~9세										
만10~14세	789	63.3	6.7	12.0	32.6	75.9	28.3	7.8	1.8	0.1
만15~19세	1,003	75.5	7.4	15.4	50.6	72.0	31.8	11.3	4.2	0.1
만20~24세	927	84.0	17.0	34.7	63.2	43.9	27.8	13.2	3.2	0.1
만25~29세	997	92.2	19.0	37.2	60.5	29.9	22.6	13.0	2.8	0.1
만30~34세	1,082	91.7	17.9	36.1	55.9	22.2	22.9	10.8	2.6	0.1
만35~39세	1,153	93.6	18.2	40.9	50.9	18.8	20.1	10.5	2.9	0.1
만40~44세	1,057	95.1	19.4	43.1	50.7	18.7	26.3	11.3	2.2	0.1
만45~49세	1,032	95.2	18.2	38.1	43.7	17.1	24.9	8.2	3.0	
[성 별]										
남 성	4,306	86.6	16.8	37.1	53.5	35.8	24.2	11.0	2.9	0.0
여 성	3,734	87.9	14.7	28.3	49.0	35.3	26.7	10.6	2.8	0.1
[직 업]										
[일하는 사람]										
전문 / 관리직	398	92.3	23.6	52.1	60.2	29.2	23.9	7.4	5.9	0.1
사 무 직	1,824	91.9	15.9	40.7	57.6	22.6	20.1	14.0	2.8	0.1
서비스 / 판매직	1,655	93.7	21.0	38.0	49.6	23.5	26.6	10.5	2.3	0.0
농 / 임 / 어업	46	94.3	11.9	34.5	41.2	15.8	29.5	7.9	3.1	
생산관련직	574	94.8	22.8	44.3	53.7	19.6	25.1	6.9	1.7	0.2
[일하지 않는 사람]										
전업 주부	867	95.3	14.1	29.4	43.4	12.5	23.9	8.5	1.5	0.1
학 생	2,616	74.8	10.3	20.5	49.2	65.0	29.0	11.1	3.4	0.1
무직 / 기타	60	79.7	20.6	22.8	48.8	21.1	19.2	5.4	6.1	
[도시규모별]										
대 도 시	3,775	89.3	14.6	35.4	56.6	34.6	27.6	11.8	2.4	0.0
중소 도시	2,238	85.2	18.3	33.4	48.8	33.2	21.3	9.1	3.3	0.1
읍 / 면지역	2,027	85.5	15.3	28.1	44.5	39.9	25.7	10.9	3.2	0.0
[시 도 별]										
서 울	1,632	88.3	9.3	35.4	61.4	27.0	21.3	15.8	1.3	
부 산	568	89.7	31.2	52.0	60.2	47.6	40.7	15.3	6.3	0.2
대 구	401	91.3	13.0	33.9	47.5	39.8	22.2	8.1	4.5	0.2
인 천	451	87.3	5.5	24.4	53.0	30.7	29.7	6.7	0.2	
광 주	270	91.5	24.2	37.7	58.2	51.8	44.3	4.0	2.4	
대 전	246	95.8	11.3	16.6	37.2	28.1	24.1	6.4	1.0	
울 산	206	86.4	25.9	36.3	55.8	42.9	29.8	5.5	2.3	
경 기	1,998	85.7	16.2	32.3	43.6	30.9	20.9	11.2	1.5	
강 원	215	78.5	17.7	31.1	45.3	39.3	18.4	10.6	6.8	0.8
충 북	241	90.5	4.2	6.7	23.2	33.2	12.6	1.1		
충 남	289	86.7	10.1	20.2	28.6	33.2	28.4	2.9	1.3	
전 북	246	70.4	8.4	19.9	35.5	37.1	15.8	14.2	2.6	0.3
전 남	261	94.0	11.0	19.2	43.5	44.6	22.6	3.9	1.4	
경 북	387	84.2	13.7	36.5	76.7	41.1	24.2	15.9	17.1	0.2
경 남	537	87.2	29.8	44.0	62.2	51.9	37.9	8.4	2.6	
제 주	93	88.0	60.3	57.7	61.6	31.6	36.3	16.8	1.1	0.8

<표13> 우리나라 인터넷중독 문제 심각성

<표14> 인터넷중독 해소를 위한 주제 - 1순위

(단위 : %)

구 분	사례수	① 매우 심각하다	② 다소 심각하다	③ 별로 심각하지 않다	④ 전혀 심각하지 않다	①+②	③+④	계	평균
전 체	9,337	27.6	53.8	16.1	2.4	81.4	18.6	100.0	3.07
[진단결과별]									
일반사용자군	8,621	27.4	53.8	16.3	2.5	81.2	18.8	100.0	3.06
인터넷중독자평균	716	30.2	53.6	14.2	2.0	83.8	16.2	100.0	3.12
고위험사용자	163	34.6	52.6	10.1	2.7	87.2	12.8	100.0	3.19
잠재적위험사용자	553	28.9	53.9	15.4	1.8	82.8	17.2	100.0	3.10
[연령대 별]									
유 아 동									
청 소 년	2,130	22.1	52.4	20.8	4.7	74.5	25.5	100.0	2.92
성 인	7,207	29.3	54.2	14.7	1.8	83.5	16.5	100.0	3.11
[연 령 별]									
만 5~9세									
만 10~14세	1,012	18.6	48.8	25.4	7.3	67.4	32.6	100.0	2.79
만 15~19세	1,118	25.3	55.7	16.7	2.3	80.9	19.1	100.0	3.04
만 20~24세	1,022	29.7	55.3	13.7	1.3	85.1	14.9	100.0	3.13
만 25~29세	1,165	26.5	56.4	14.6	2.4	82.9	17.1	100.0	3.07
만 30~34세	1,265	29.6	51.2	18.0	1.2	80.8	19.2	100.0	3.09
만 35~39세	1,350	30.1	53.2	14.2	2.5	83.3	16.7	100.0	3.11
만 40~44세	1,223	29.1	54.3	14.6	2.0	83.4	16.6	100.0	3.10
만 45~49세	1,182	30.5	55.3	13.2	1.0	85.8	14.2	100.0	3.15
[성 별]									
남 성	4,901	26.9	53.6	17.1	2.4	80.5	19.5	100.0	3.05
여 성	4,436	28.4	54.0	15.1	2.5	82.4	17.6	100.0	3.08
[직 업]									
[일하는 사람]									
전문 / 관리직	452	42.4	47.1	9.3	1.2	89.5	10.5	100.0	3.31
사 무 직	2,117	25.8	56.4	16.1	1.7	82.2	17.8	100.0	3.06
서비스 / 판매직	1,900	30.9	52.7	14.4	2.1	83.5	16.5	100.0	3.12
농 / 임 / 어업	53	32.8	44.4	13.9	8.9	77.2	22.8	100.0	3.01
생산관련직	642	31.7	47.1	19.9	1.4	78.7	21.3	100.0	3.09
[일하지 않는 사람]									
전업 주부	1,065	25.0	58.9	14.1	2.0	83.9	16.1	100.0	3.07
학 생	3,041	24.7	53.3	18.4	3.6	78.1	21.9	100.0	2.99
무직 / 기타	67	27.5	61.3	8.4	2.8	88.8	11.2	100.0	3.13
[도시규모별]									
대 도 시	4,406	29.4	56.1	12.4	2.1	85.5	14.5	100.0	3.13
중소 도시	2,611	22.7	56.4	18.8	2.2	79.0	21.0	100.0	2.99
읍 / 면지역	2,320	29.9	46.6	20.2	3.3	76.5	23.5	100.0	3.03
[시 도 별]									
서 울	1,978	20.5	67.0	10.5	1.9	87.6	12.4	100.0	3.06
부 산	624	47.9	42.5	7.5	2.2	90.4	9.6	100.0	3.36
대 구	454	40.7	45.3	13.2	0.8	86.1	13.9	100.0	3.26
인 천	532	13.0	63.2	20.9	2.9	76.2	23.8	100.0	2.86
광 주	293	23.7	54.0	20.1	2.3	77.6	22.4	100.0	2.99
대 전	299	67.7	20.2	9.2	2.9	87.9	12.1	100.0	3.53
울 산	224	29.0	51.9	16.2	2.9	80.9	19.1	100.0	3.07
경 기	2,401	19.2	56.6	22.4	1.9	75.7	24.3	100.0	2.93
강 원	248	29.7	53.8	12.7	3.8	83.5	16.5	100.0	3.09
충 북	263	57.6	29.1	9.5	3.8	86.7	13.3	100.0	3.41
충 남	342	28.9	23.7	37.0	10.3	52.6	47.4	100.0	2.71
전 북	290	23.7	57.7	16.0	2.6	81.4	18.6	100.0	3.03
전 남	278	30.1	53.0	15.3	1.6	83.1	16.9	100.0	3.12
경 북	428	40.1	44.5	12.8	2.6	84.6	15.4	100.0	3.22
경 남	582	27.6	56.5	14.0	1.9	84.2	15.8	100.0	3.10
제 주	101	15.1	71.7	12.6	0.7	86.7	13.3	100.0	3.01

(단위 : %)

구 분	사례수	본인	가족	각급 학교 (유·초·중·고·대)	병원 등 의료기관	종교단체	시민단체	기업(인터넷 콘텐츠 제공업체, 통신사업체 등)	공공기관	정부	계
전 체	9,337	61.9	13.5	10.3	3.1	0.8	0.5	4.5	1.0	4.3	100.0
[진단결과별]											
일반사용자군	8,621	61.7	13.5	10.3	3.1	0.8	0.5	4.5	1.0	4.5	100.0
인터넷중독자평균	716	64.5	14.5	9.9	2.6	0.8	0.2	4.5	1.2	1.8	100.0
고위험사용자	163	62.4	18.1	4.2	2.3	2.0	0.8	6.4	2.0	1.8	100.0
잠재적위험사용자	553	65.1	13.5	11.5	2.7	0.5		4.0	0.9	1.8	100.0
[연령대 별]											
유 아 동											
청 소 년	2,130	59.7	14.7	17.6	2.4	0.5	0.2	3.1	0.5	1.4	100.0
성 인	7,207	62.6	13.2	8.1	3.3	0.9	0.6	5.0	1.1	5.2	100.0
[연 령 별]											
만 5~9세											
만 10~14세	1,012	58.9	17.5	16.2	2.5	0.3	0.3	2.4	0.6	1.3	100.0
만 15~19세	1,118	60.5	12.1	18.9	2.2	0.6	0.1	3.7	0.4	1.5	100.0
만 20~24세	1,022	62.9	12.4	11.5	3.0	0.7	0.7	5.2	0.9	3.5	100.0
만 25~29세	1,165	61.9	11.6	7.1	3.5	0.8	0.4	5.8	1.9	6.9	100.0
만 30~34세	1,265	60.7	11.1	8.1	4.6	0.8	0.7	6.1	1.7	6.2	100.0
만 35~39세	1,350	58.8	15.6	9.7	2.4	2.2	0.5	3.8	0.9	6.2	100.0
만 40~44세	1,223	66.9	14.2	6.0	2.3	0.7	0.4	4.7	0.9	4.0	100.0
만 45~49세	1,182	65.0	14.1	6.4	4.1	0.5	0.8	4.5	0.5	3.9	100.0
[성 별]											
남 성	4,901	62.3	13.1	10.4	3.1	0.4	0.5	4.3	1.2	4.6	100.0
여 성	4,436	61.5	14.0	10.1	3.0	1.2	0.5	4.8	0.8	4.1	100.0
[직 업]											
[일하는 사람]											
전문 / 관리직	452	65.4	15.3	6.7	1.5	0.4	0.2	6.5	0.6	3.5	100.0
사 무 직	2,117	60.7	12.5	8.1	4.1	0.8	0.6	5.0	1.2	7.0	100.0
서비스 / 판매직	1,900	63.8	13.8	7.6	2.8	1.3	0.5	4.6	1.2	4.3	100.0
농 / 임 / 어업	53	70.2	11.3	6.9			2.8	7.7	1.1		100.0
생산관련직	642	65.5	12.6	7.8	2.2	0.6	0.5	4.3	0.9	5.6	100.0
[일하지 않는 사람]											
전업 주부	1,065	61.0	14.5	7.5	4.4	1.5	0.6	5.7	1.2	3.6	100.0
학 생	3,041	60.8	13.8	15.5	2.6	0.4	0.4	3.6	0.7	2.3	100.0
무직 / 기타	67	51.1	9.9	12.8	1.9	0.9		2.1		21.3	100.0
[도시규모별]											
대 도 시	4,406	61.6	15.4	9.7	3.0	1.1	0.5	4.5	0.8	3.3	100.0
중소 도시	2,611	64.6	12.1	10.8	2.9	0.7	0.3	3.5	0.8	4.2	100.0
읍 / 면지역	2,320	59.5	11.7	10.8	3.4	0.4	0.6	5.7	1.5	6.4	100.0
[시 도 별]											
서 울	1,978	60.0	13.5	12.6	3.6	1.7	0.3	4.5	1.1	2.7	100.0
부 산	624	60.7	19.2	9.1	1.9	0.3	0.1	3.7	0.3	4.7	100.0
대 구	454	73.4	12.5	6.0	1.0	0.5	0.2	3.3	0.7	2.4	100.0
인 천	532	61.4	15.1	4.6	4.8	1.0	2.3	5.8	0.8	4.1	100.0
광 주	293	72.2	9.7	6.5	2.8	0.4	0.4	4.2	0.2	3.4	100.0
대 전	299	51.1	34.4	4.8	1.6	0.6	0.6	5.6	0.4	0.9	100.0
울 산	224	54.2	10.2	16.0	3.3	0.5	0.3	5.2	1.4	8.9	100.0
경 기	2,401	64.1	11.1	9.7	3.6	0.7	0.3	4.3	0.9	5.2	100.0
강 원	248	59.6	14.2	10.9	2.4	0.5	0.2	3.4	1.2	7.4	100.0
충 북	263	69.4	11.4	6.1	2.8		0.6	6.1	0.9	2.6	100.0
충 남	342	46.2	17.5	20.6	4.0	0.4	0.8	8.0	0.7	1.9	100.0
전 북	290	55.8	14.4	9.4	4.3		0.2	1.8	0.9	13.3	100.0
전 남	278	42.2	15.7	14.2	5.5	1.6	2.0	7.6	6.0	5.1	100.0
경 북	428	77.2	6.0	10.6	0.4	0.4	0.7	2.9	0.7	1.2	100.0
경 남	582	63.0	10.2	11.3	2.2	0.2	0.2	4.7	0.7	7.5	100.0
제 주	101	66.0	23.3	6.3		0.4	0.4	3.1		0.6	100.0

<표14-1> 인터넷중독 해소를 위한 주체 - 1+2+3순위

(단위 : %)											
구 분	사례수	본인	가족	각급 학교 (유·초·중·고·대)	병원 등 의료기관	종교단체	시민단체	기업(인터넷 콘텐츠 제공업체, 통신사업체 등)	공공기관	정부	기타
전 체	9,337	85.9	70.4	47.6	23.1	4.4	6.2	25.7	8.1	17.9	0.1
[진단결과별]											
일반사용자군	8,621	86.1	70.4	47.4	22.8	4.2	6.0	25.6	7.8	18.5	0.2
인터넷중독자평균	716	84.1	70.3	50.5	27.0	6.8	8.5	27.3	10.8	10.2	0.1
고위험사용자	163	88.3	64.0	39.3	23.3	6.1	18.9	23.3	16.0	14.3	0.2
잠재적위험사용자	553	82.8	72.2	53.8	28.1	6.9	5.5	28.4	9.2	9.0	
[연령대 별]											
유 아 동											
청 소 년	2,130	88.9	75.6	67.2	20.8	3.0	5.6	16.0	4.0	8.5	0.1
성 인	7,207	85.0	68.8	41.8	23.8	4.8	6.4	28.6	9.3	20.7	0.2
[연 령 별]											
만 5~9세											
만10~14세	1,012	89.0	76.7	69.1	19.8	2.3	4.2	12.2	3.3	8.1	0.1
만15~19세	1,118	88.8	74.7	65.4	21.6	3.6	6.9	19.3	4.6	8.9	0.1
만20~24세	1,022	86.8	70.5	50.6	22.0	3.1	4.6	24.0	8.1	16.6	0.4
만25~29세	1,165	84.5	66.5	34.1	26.5	6.7	6.8	29.4	9.0	23.6	0.2
만30~34세	1,265	82.6	66.4	35.8	23.2	4.7	6.6	30.5	11.0	23.8	0.1
만35~39세	1,350	80.5	67.0	41.8	24.7	5.4	6.3	29.4	9.6	21.1	
만40~44세	1,223	88.4	70.0	46.2	23.1	4.5	7.0	29.7	9.4	17.6	
만45~49세	1,182	88.4	73.1	43.7	23.2	4.0	7.1	27.6	8.2	20.6	0.3
[성 별]											
남 성	4,901	86.7	70.1	46.3	23.5	3.7	6.1	26.6	9.3	18.3	0.2
여 성	4,436	85.1	70.7	49.1	22.7	5.1	6.4	24.7	6.7	17.4	0.1
[직 업]											
[일하는 사람]											
전문 / 관리직	452	87.2	71.6	52.1	13.8	3.8	5.9	26.8	11.2	15.6	0.6
사 무 직	2,117	83.6	67.5	33.3	26.3	5.0	7.2	28.6	9.8	25.1	0.1
서비스 / 판매직	1,900	86.5	66.9	43.4	25.8	4.9	6.1	29.2	9.4	19.7	0.2
농 / 임 / 어업	53	92.6	85.3	53.4	11.6	1.4	8.8	21.5	13.9	11.4	
생산관련직	642	86.1	69.4	43.5	19.5	5.3	8.2	33.0	11.8	20.0	
[일하지 않는 사람]											
전업 주부	1,065	83.2	70.1	43.6	25.6	5.7	6.7	28.9	6.6	18.3	0.1
학 생	3,041	88.0	74.8	61.6	21.1	3.1	5.2	18.8	5.2	11.2	0.2
무직 / 기타	67	77.7	53.9	47.7	7.5	4.8	1.5	22.4	6.4	37.2	
[도시규모별]											
대 도 시	4,406	83.6	70.4	46.7	24.0	4.6	6.3	28.8	8.3	15.7	0.2
중소 도시	2,611	88.2	69.7	47.7	22.8	4.1	6.4	23.2	8.1	17.5	0.1
읍 / 면지역	2,320	87.8	71.1	49.1	21.8	4.1	6.0	22.6	7.5	22.4	0.1
[시 도 별]											
서 울	1,978	79.6	61.5	43.2	25.9	6.0	8.8	32.1	11.3	16.2	
부 산	624	88.6	78.8	48.6	25.7	4.3	1.4	28.4	4.9	13.3	0.6
대 구	454	93.4	81.2	53.7	11.9	2.0	2.2	20.7	6.3	15.0	0.7
인 천	532	88.0	72.1	32.6	32.9	4.9	8.8	30.5	6.5	14.0	
광 주	293	90.7	77.2	63.6	14.0	1.7	3.5	16.2	7.0	15.3	0.7
대 전	299	72.0	89.6	53.1	22.3	3.6	5.1	29.6	3.3	18.8	
울 산	224	80.9	66.3	62.1	21.1	3.5	4.3	27.3	8.8	21.0	
경 기	2,401	89.3	65.5	44.1	23.6	5.0	5.7	23.3	7.7	21.4	
강 원	248	87.8	76.4	46.5	18.2	4.5	6.0	18.9	7.7	24.4	0.4
충 북	263	87.4	87.5	66.2	18.6	0.9	4.3	21.3	3.0	8.7	
충 남	342	82.5	82.5	59.3	16.2	2.0	6.9	29.0	4.8	15.3	
전 북	290	92.4	75.8	36.6	27.0	2.0	1.8	15.4	3.0	38.5	
전 남	278	80.2	62.2	51.4	25.7	10.1	10.7	19.6	16.8	16.5	0.2
경 북	428	91.2	78.2	53.3	29.0	3.5	6.1	15.3	11.8	7.6	0.4
경 남	582	84.4	65.9	54.9	17.9	2.3	3.5	30.8	8.6	22.7	0.2
제 주	101	94.5	81.9	36.8	8.8	1.4	38.8	27.3	1.6	5.1	0.4

2011년 인터넷중독 실태조사

<표15> 인터넷중독 해소를 위한 각종 정부정책

(단위 : %)											
구 분	사례수	인터넷중독 관련 상담기관 운영 및 지정	인터넷중독 해소를 위한 학교·기관·단체 등 프로그램 운영	인터넷중독 치료 대응할 전문인력 양성	인터넷중독에 대한 예방교육	인터넷콘텐츠사업자들에 대한 규제 마련	인터넷중독 관련 법제도 정비	인터넷중독 예방 및 해소에 관한 홍보	기타	들어본 적 없다	
전 체	9,337	23.6	20.7	27.5	11.5	34.3	13.6	13.1	17.8	0.2	40.6
【진단결과별】											
일반사용자군	8,621	23.1	20.1	26.8	11.4	34.0	13.5	12.7	17.8	0.3	41.5
인터넷중독자평균	716	30.2	27.3	35.6	13.1	37.0	14.0	17.2	18.7	0.1	30.2
고위험사용자	163	35.3	23.6	39.7	8.2	39.6	9.6	21.5	31.9		25.8
잠재적위험사용자	553	28.7	28.4	34.4	14.5	36.3	15.2	16.0	14.8	0.1	31.5
【연령대 별】											
유 아 동											
청 소 년	2,130	19.3	17.7	22.4	6.6	33.8	7.8	7.4	14.7	0.4	46.7
성 인	7,207	24.9	21.6	28.9	13.0	34.4	15.3	14.7	18.7	0.2	38.8
【연 령 별】											
만 5~9세											
만10~14세	1,012	13.5	13.6	16.1	5.2	29.4	5.6	4.9	10.7	0.6	55.2
만15~19세	1,118	24.6	21.5	28.2	7.8	37.7	9.8	9.6	18.4	0.2	39.0
만20~24세	1,022	26.3	23.3	32.3	12.3	36.4	15.8	13.8	20.3	0.7	36.4
만25~29세	1,165	25.1	23.3	34.9	14.3	36.0	17.2	18.0	18.7	0.2	36.3
만30~34세	1,265	21.0	21.6	28.1	12.8	33.6	17.5	16.4	19.5	0.1	39.8
만35~39세	1,350	24.3	19.4	25.5	11.3	32.2	13.3	12.1	15.6	0.2	43.0
만40~44세	1,223	25.8	21.0	26.2	12.7	33.5	14.8	13.0	20.3		38.9
만45~49세	1,182	27.3	21.4	27.7	14.6	35.4	13.2	15.5	18.6	0.2	37.7
【성 별】											
남 성	4,901	25.0	21.0	28.9	12.7	34.7	15.0	14.3	18.0	0.3	38.2
여 성	4,436	22.0	20.3	25.9	10.2	33.8	11.9	11.7	17.6	0.2	43.3
【직 업】											
【일하는 사람】											
전문 / 관리직	452	22.7	25.0	32.4	15.6	38.0	15.0	13.4	20.1	0.3	39.2
사 무 직	2,117	25.0	22.8	28.0	13.0	31.2	16.6	17.8	18.5	0.2	40.0
서비스 / 판매직	1,900	25.7	20.2	28.6	12.8	35.5	14.5	14.4	19.3	0.1	37.6
농 / 임 / 어업	53	22.3	17.6	21.2	3.6	37.2	7.5	5.9	20.7		44.9
생산관련직	642	22.8	17.7	27.6	13.5	32.9	15.3	13.8	18.0	0.2	39.7
【일하지 않는 사람】											
전업 주부	1,065	23.0	20.1	26.8	12.2	35.1	14.1	10.9	17.1	0.2	40.1
학 생	3,041	22.0	20.0	26.3	8.7	35.3	10.4	9.7	16.6	0.5	42.9
무직 / 기타	67	18.6	8.4	11.7	4.3	21.9	5.4	9.4	4.2		66.3
【도시규모별】											
대 도 시	4,406	23.3	22.2	31.1	12.5	35.9	14.1	14.9	19.9	0.4	36.1
중소 도시	2,611	26.4	21.4	25.9	11.8	32.5	13.7	12.5	15.5	0.1	42.6
읍 / 면지역	2,320	21.0	17.0	22.3	9.2	33.2	12.4	10.2	16.6	0.2	47.0
【시 도 별】											
서 울	1,978	20.5	26.0	34.2	17.0	35.9	18.3	23.4	24.7	0.2	31.1
부 산	624	18.1	18.1	21.7	4.1	29.7	4.6	4.1	12.3	0.5	53.8
대 구	454	26.6	24.4	31.8	11.2	47.2	8.8	10.8	18.8	1.4	32.2
인 천	532	33.0	13.4	30.0	11.3	32.9	7.4	9.9	17.7		43.2
광 주	293	35.5	18.5	36.7	3.8	44.2	6.9	5.7	21.0	0.4	35.6
대 전	299	23.1	29.6	32.9	17.6	36.2	37.2	10.3	16.3	0.2	13.1
울 산	224	17.4	12.6	20.7	6.5	25.4	7.7	6.5	7.9	0.2	54.0
경 기	2,401	26.4	21.4	23.2	12.0	29.8	15.5	13.8	15.5	0.1	46.3
강 원	248	23.4	11.8	19.3	5.3	19.2	7.3	7.2	16.5	0.8	53.1
충 북	263	8.5	6.8	31.2	4.6	38.4	14.4	6.6	7.4		40.5
충 남	342	19.0	12.2	14.7	6.0	31.2	20.7	5.1	5.9	0.2	35.0
전 북	290	19.7	8.6	9.2	5.0	13.4	5.3	5.6	6.9	0.2	67.9
전 남	278	37.2	23.0	34.9	11.7	50.5	10.6	16.6	28.4	0.3	29.0
경 북	428	24.0	34.1	43.6	18.9	54.4	12.4	12.3	34.3		34.6
경 남	582	20.5	18.0	18.9	7.8	32.5	5.6	8.6	12.2		46.2
제 주	101	14.3	8.7	35.8	15.3	46.5	17.4	16.2	20.8		39.1

<표16> 인터넷중독 문제 해결 위한 적절한 수단 - 1순위

구 분	사례수	인터넷중독 문제 해결을 위한 적절한 수단 - 1순위 (단위 : %)									계
		인터넷중독 해소를 위한 상담기관 확대	인터넷중독자들을 위한 전문 치료 병원 설립	인터넷중독에 대응할 전문인력 양성	인터넷중독에 대한 예방교육	인터넷중독자들을 위한 프로그램 개발	인터넷콘텐츠 사업자들에게 대한 규제 강화	인터넷중독 관련 법제도 정비	상담·교육 등에 대한 홍보강화	인터넷중독 해소를 위한 콘텐츠 개발 및 조사·연구 실시	
전 체	9,337	28.8	12.1	10.4	23.0	7.1	7.0	4.7	5.2	1.5	100.0
[전단결과별]											
일반사용자군	8,621	28.8	11.9	10.1	23.3	7.3	7.2	4.7	5.4	1.4	100.0
인터넷중독자평균	716	29.7	14.1	13.8	20.4	5.6	5.6	5.5	3.2	2.0	100.0
고위험사용자	163	30.6	2.6	16.7	20.0	9.7	10.9	2.1	3.2	4.3	100.0
잠재적위험사용자	553	29.4	17.5	12.9	20.5	4.4	4.1	6.5	3.2	1.3	100.0
[연령대 별]											
유 아 동											
청 소 년	2,130	29.0	12.4	10.0	27.2	7.1	5.2	3.4	4.6	1.1	100.0
성 인	7,207	28.8	12.0	10.5	21.8	7.1	7.6	5.1	5.4	1.6	100.0
[연 령 별]											
만 5~9세											
만 10~14세	1,012	29.0	13.2	9.8	28.5	6.0	5.3	3.1	3.6	1.6	100.0
만 15~19세	1,118	28.9	11.7	10.1	26.1	8.2	5.2	3.6	5.6	0.6	100.0
만 20~24세	1,022	29.6	11.9	9.7	21.9	7.9	6.3	4.9	6.3	1.5	100.0
만 25~29세	1,165	23.6	11.6	13.9	21.9	7.7	8.9	5.3	6.2	1.0	100.0
만 30~34세	1,265	30.6	12.3	9.6	21.9	6.8	7.2	4.8	5.1	1.7	100.0
만 35~39세	1,350	30.7	12.0	9.9	18.8	6.3	8.5	5.5	6.5	1.8	100.0
만 40~44세	1,223	28.7	12.4	9.1	22.5	7.5	7.3	6.1	4.6	1.8	100.0
만 45~49세	1,182	29.3	11.7	11.1	24.3	6.9	7.0	4.3	3.9	1.6	100.0
[성 별]											
남 성	4,901	28.9	12.3	10.7	23.1	6.7	6.7	5.0	5.0	1.4	100.0
여 성	4,436	28.8	11.8	10.0	23.0	7.6	7.4	4.5	5.5	1.5	100.0
[직 업]											
[일하는 사람]											
전문 / 관리직	452	22.4	11.5	8.9	28.1	9.3	8.8	4.8	3.9	2.3	100.0
사 무 직	2,117	29.0	13.1	13.5	19.5	7.3	6.7	4.7	5.3	0.9	100.0
서비스 / 판매직	1,900	29.2	10.6	8.8	24.8	6.2	7.9	5.5	4.7	2.2	100.0
농 / 임 / 어업	53	24.5	9.6	18.2	24.8	3.4	12.5	1.0	4.6	1.4	100.0
생산관련직	642	31.1	11.1	8.0	23.2	7.2	7.6	5.3	4.3	2.1	100.0
[일하지 않는 사람]											
전업 주부	1,065	30.8	13.0	9.9	17.5	7.2	7.5	5.6	6.9	1.4	100.0
학 생	3,041	28.4	12.5	10.0	25.6	7.2	6.0	3.8	5.4	1.1	100.0
무직 / 기타	67	26.6	2.9	9.4	20.6	11.2	10.8	10.0	4.5	3.8	100.0
[도시규모별]											
대 도 시	4,406	27.3	14.8	11.1	20.5	7.2	7.0	5.2	5.8	1.1	100.0
중소 도시	2,611	30.7	11.3	10.9	24.2	6.9	6.0	3.6	4.4	1.9	100.0
읍 / 면지역	2,320	29.6	7.7	8.4	26.6	7.3	8.4	5.2	5.1	1.7	100.0
[시 도 별]											
서 울	1,978	28.5	20.2	12.5	14.2	6.8	4.9	6.0	6.2	0.7	100.0
부 산	624	23.7	10.4	11.5	26.5	7.5	8.3	6.0	4.4	1.6	100.0
대 구	454	26.6	12.4	9.7	28.6	6.8	6.6	3.6	3.5	2.3	100.0
인 천	532	30.6	12.6	12.0	23.0	8.8	4.5	3.0	5.4	0.2	100.0
광 주	293	28.1	4.8	3.5	35.2	8.3	5.0	2.4	10.1	2.5	100.0
대 전	299	23.2	10.7	8.8	20.6	5.4	23.6	3.7	3.3	0.6	100.0
울 산	224	25.9	9.2	10.9	17.4	7.1	8.2	10.0	9.9	1.4	100.0
경 기	2,401	32.0	11.7	10.8	20.8	8.7	6.5	4.0	3.3	2.2	100.0
강 원	248	29.9	8.2	10.9	30.4	3.6	9.0	3.8	2.9	1.2	100.0
충 북	263	50.9	6.4	9.1	18.9	0.9	6.7	3.2	2.5	1.3	100.0
충 남	342	30.7	15.2	9.0	21.7	4.7	12.9	1.7	3.4	0.7	100.0
전 북	290	29.9	10.4	11.5	28.6	3.5	7.6	5.2	2.9	0.5	100.0
전 남	278	23.4	7.1	9.0	21.2	11.8	8.3	4.2	10.1	4.9	100.0
경 북	428	19.9	5.3	4.8	48.4	3.9	3.2	2.5	10.4	1.7	100.0
경 남	582	27.3	5.0	10.2	22.7	8.5	8.6	9.5	6.9	1.2	100.0
제 주	101	10.7	1.7	3.8	68.6	4.9	2.4	1.4	6.5		100.0

<표16-1> 인터넷중독 문제 해결 위한 적절한 수단 - 1+2+3순위

										(단위 : %)
구 분	사례수	인터넷중독 해소를 위한 상담기관 확대	인터넷중독자들을 위한 전문 치료 병원 설립	인터넷중독에 대응할 전문인력 양성	인터넷중독에 대한 예방교육	인터넷중독자들을 위한 프로그램 개발	인터넷콘텐츠 사업자들에게 대한 규제 강화	인터넷중독 관련 법제도 정비	상담·교육 등에 대한 홍보강화	인터넷중독 해소를 위한 콘텐츠 개발 및 조사·연구 실시
전 체	9,337	54.5	34.3	33.9	55.1	30.9	27.3	22.3	23.0	9.2
[전단결과별]										
일반사용자군	8,621	54.5	34.2	33.2	55.4	30.8	27.8	22.3	23.1	9.1
인터넷중독자평균	716	54.5	35.6	42.9	51.0	33.1	21.8	23.1	22.1	10.5
고위험사용자	163	46.5	26.4	36.7	53.7	33.5	29.9	20.5	23.9	21.0
잠재적위험사용자	553	56.8	38.4	44.8	50.2	33.0	19.5	23.8	21.6	7.4
[연령대 별]										
유 아 동										
청 소 년	2,130	55.4	37.4	34.6	59.5	30.3	24.1	19.7	21.9	7.2
성 인	7,207	54.2	33.3	33.7	53.8	31.1	28.3	23.1	23.4	9.8
[연 령 별]										
만 5~9세										
만10~14세	1,012	55.9	39.1	33.6	58.9	28.6	23.2	18.5	20.3	6.9
만15~19세	1,118	55.0	35.8	35.6	60.0	31.8	24.9	20.7	23.3	7.5
만20~24세	1,022	55.7	32.8	32.8	54.6	31.3	25.0	20.7	23.8	9.3
만25~29세	1,165	52.0	33.2	37.4	50.3	30.5	28.8	23.5	23.9	8.2
만30~34세	1,265	53.0	34.5	33.4	53.8	29.0	30.5	21.6	24.2	9.1
만35~39세	1,350	54.8	33.8	31.9	51.7	28.3	27.5	25.7	23.6	10.8
만40~44세	1,223	55.8	33.0	31.9	53.8	34.2	30.2	24.4	22.1	11.5
만45~49세	1,182	54.0	32.8	35.2	59.0	33.9	27.3	22.3	22.5	10.0
[성 별]										
남 성	4,901	53.9	34.4	34.7	56.3	30.6	27.7	22.4	22.6	9.1
여 성	4,436	55.1	34.1	33.0	53.8	31.3	26.9	22.2	23.5	9.4
[직 업]										
[일하는 사람]										
전문 / 관리직	452	47.4	31.4	28.0	59.2	39.4	28.1	21.1	26.8	10.0
사 무 직	2,117	54.2	32.9	37.4	51.2	27.8	31.0	25.3	21.6	8.2
서비스 / 판매직	1,900	55.0	34.8	32.6	55.9	31.3	28.7	21.0	22.1	12.3
농 / 임 / 어업	53	59.7	19.8	41.8	68.8	22.0	25.0	15.7	31.5	13.7
생산관련직	642	54.3	31.6	26.7	59.2	35.9	30.4	23.6	24.6	11.7
[일하지 않는 사람]										
전업 주부	1,065	55.2	35.2	33.4	49.4	33.1	25.4	24.3	24.9	8.7
학 생	3,041	55.4	36.1	34.9	57.6	30.1	23.9	20.5	23.0	7.6
무직 / 기타	67	42.7	19.2	26.8	55.2	27.8	30.7	20.9	15.0	7.5
[도시규모별]										
대 도 시	4,406	52.7	37.2	33.2	52.8	30.6	26.7	22.0	24.3	10.3
중소 도시	2,611	55.0	32.3	36.6	53.5	32.9	26.5	24.2	19.7	8.7
읍 / 면지역	2,320	57.3	30.9	32.3	61.3	29.4	29.6	20.8	24.3	7.9
[시 도 별]										
서 울	1,978	49.1	39.0	34.9	41.6	32.1	26.9	26.9	22.9	13.1
부 산	624	56.9	32.6	28.4	60.1	30.5	26.7	21.3	26.4	11.5
대 구	454	60.8	41.9	36.1	59.9	21.5	22.5	15.0	20.8	9.2
인 천	532	61.1	39.2	33.3	57.9	36.1	24.6	15.0	21.1	2.6
광 주	293	61.0	34.0	20.0	76.2	32.3	16.6	9.8	33.5	7.1
대 전	299	31.3	34.0	39.7	63.2	22.9	45.6	24.5	28.0	8.8
울 산	224	54.4	29.2	34.0	61.1	30.9	25.2	25.3	29.2	9.3
경 기	2,401	56.2	33.9	37.1	51.3	34.2	29.2	26.0	12.3	7.5
강 원	248	59.7	26.2	37.7	64.7	21.8	32.1	21.8	20.5	9.1
충 북	263	65.3	26.6	46.0	59.1	14.2	33.7	20.5	18.5	13.0
충 남	342	61.2	52.3	30.7	55.6	20.4	28.4	10.7	31.8	7.2
전 북	290	60.5	38.4	38.8	66.1	19.2	30.4	29.2	7.7	3.4
전 남	278	51.4	18.3	28.2	44.7	39.4	30.7	21.2	38.7	19.7
경 북	428	45.4	27.9	23.8	76.4	42.0	10.4	8.7	54.6	7.5
경 남	582	58.0	22.1	31.6	59.5	30.3	30.4	23.6	28.0	8.2
제 주	101	37.2	20.5	19.0	89.2	36.5	17.7	27.8	47.1	2.0

<표17> 인터넷중독 해소를 위해 활용할 수 있는 지역사회자원 - 1순위

(단위 : %)

구 분	사례수	각급 학교(유·초·중·고·대)	지역 유관 상담기관	병원 등 의료기관	주민자치센터	기업(인터넷 콘텐츠, 공공업체, 통신사업체 등)	계
전 체	9,337	57.6	18.2	9.8	6.7	7.7	100.0
[진단결과별]							
일반사용자군	8,621	57.4	18.3	9.8	7.0	7.5	100.0
인터넷중독자평균	716	60.0	17.6	9.3	3.1	10.0	100.0
고위험사용자	163	63.3	8.4	11.7	1.0	15.5	100.0
장재적위험사용자	553	59.0	20.2	8.6	3.8	8.4	100.0
[연령대 별]							
유 아 동							
청 소 년	2,130	64.8	13.5	10.9	5.6	5.2	100.0
성 인	7,207	55.5	19.6	9.5	7.1	8.4	100.0
[연 령 별]							
만 5~9세							
만 10~14세	1,012	66.2	13.2	13.0	3.6	4.0	100.0
만 15~19세	1,118	63.6	13.8	8.9	7.3	6.3	100.0
만 20~24세	1,022	57.6	20.0	10.7	5.0	6.7	100.0
만 25~29세	1,165	51.6	17.1	11.2	8.6	11.5	100.0
만 30~34세	1,265	52.4	21.2	9.0	7.2	10.2	100.0
만 35~39세	1,350	55.7	20.4	9.4	6.4	8.1	100.0
만 40~44세	1,223	58.2	20.1	9.0	6.8	5.9	100.0
만 45~49세	1,182	57.7	18.5	7.9	8.2	7.7	100.0
[성 별]							
남 성	4,901	57.7	17.9	9.7	6.7	8.1	100.0
여 성	4,436	57.5	18.5	9.9	6.8	7.2	100.0
[직 업]							
[일하는 사람]							
전문 / 관리직	452	68.1	13.0	6.0	4.6	8.4	100.0
사 무 직	2,117	51.1	20.9	10.2	10.3	7.5	100.0
서비스 / 판매직	1,900	55.4	19.3	8.9	6.2	10.3	100.0
농 / 임 / 어업	53	71.3	11.4	6.1	5.2	6.0	100.0
생산관련직	642	59.2	15.9	8.5	6.5	9.9	100.0
[일하지 않는 사람]							
전업 주부	1,065	54.4	23.4	9.9	5.4	6.8	100.0
학 생	3,041	62.6	15.1	11.0	5.4	5.9	100.0
무직 / 기타	67	53.4	21.9	6.2	9.0	9.4	100.0
[도시규모별]							
대 도 시	4,406	55.7	21.3	9.3	5.0	8.6	100.0
중 소 도시	2,611	60.2	16.3	10.3	6.6	6.6	100.0
읍 / 면지역	2,320	58.2	14.4	10.2	10.0	7.1	100.0
[시 도 별]							
서 울	1,978	48.1	28.7	9.5	5.9	7.8	100.0
부 산	624	60.0	13.9	9.7	2.7	13.8	100.0
대 구	454	72.9	10.9	5.8	3.0	7.4	100.0
인 천	532	52.5	17.7	15.1	8.2	6.5	100.0
광 주	293	74.3	11.3	3.1	3.5	7.8	100.0
대 전	299	54.7	25.4	8.9	4.7	6.2	100.0
울 산	224	60.3	15.0	9.1	2.9	12.7	100.0
경 기	2,401	55.3	19.0	10.7	8.5	6.5	100.0
강 원	248	51.3	16.5	11.7	12.6	7.8	100.0
충 북	263	70.3	11.6	7.2	5.1	5.8	100.0
충 남	342	60.5	14.5	11.9	3.2	9.9	100.0
전 북	290	41.0	15.8	13.8	22.3	7.0	100.0
전 남	278	56.0	14.3	14.0	7.2	8.6	100.0
경 북	428	82.5	4.3	5.8	5.3	2.1	100.0
경 남	582	63.3	12.3	8.3	5.9	10.2	100.0
제주	101	80.4	7.2	5.9	5.4	1.1	100.0

<표17-1> 인터넷중독 해소를 위해 활용할 수 있는 지역사회자원 - 1+2+3순위

(단위 : %)

구 분	사례수	각급 학교(유·초·중·고·대)	지역 유관 상담기관	병원 등 의료기관	주민자치센터	기업(인터넷 콘텐츠, 공공업체, 통신사업체 등)	기타
전 체	9,337	81.9	72.8	57.8	31.9	37.2	0.5
[진단결과별]							
일반사용자군	8,621	81.4	72.7	57.4	32.3	36.9	0.5
인터넷중독자평균	716	87.0	73.9	62.8	27.1	40.8	0.5
고위험사용자	163	90.4	67.6	62.9	18.9	49.9	0.4
장재적위험사용자	553	86.0	75.7	62.8	29.5	38.1	0.6
[연령대 별]							
유 아 동							
청 소 년	2,130	84.8	68.5	59.7	27.5	31.1	0.4
성 인	7,207	81.0	74.0	57.3	33.2	39.0	0.5
[연 령 별]							
만 5~9세							
만 10~14세	1,012	84.7	65.8	60.1	26.4	25.6	0.4
만 15~19세	1,118	85.0	70.9	59.3	28.6	36.1	0.4
만 20~24세	1,022	81.3	74.9	58.2	27.7	36.8	0.6
만 25~29세	1,165	79.5	71.7	55.8	33.5	37.9	0.3
만 30~34세	1,265	79.3	73.0	55.1	33.3	40.5	0.4
만 35~39세	1,350	80.3	73.4	57.8	31.1	41.0	0.6
만 40~44세	1,223	83.3	74.5	58.9	36.5	39.0	0.3
만 45~49세	1,182	82.2	77.1	58.0	36.2	37.9	1.0
[성 별]							
남 성	4,901	82.5	73.5	58.3	31.1	36.4	0.4
여 성	4,436	81.1	71.9	57.3	32.8	38.0	0.6
[직 업]							
[일하는 사람]							
전문 / 관리직	452	90.0	78.8	54.6	26.9	39.0	0.6
사 무 직	2,117	76.2	70.6	56.2	38.7	37.1	0.2
서비스 / 판매직	1,900	84.6	74.9	56.0	32.7	40.3	0.6
농 / 임 / 어업	53	93.3	75.1	57.0	29.4	40.8	1.6
생산관련직	642	84.5	74.4	60.7	30.1	40.9	0.8
[일하지 않는 사람]							
전업 주부	1,065	77.6	76.5	59.4	33.5	41.5	0.8
학 생	3,041	83.7	70.7	59.8	27.3	32.6	0.4
무직 / 기타	67	76.8	57.9	38.5	27.5	36.4	0.7
[도시규모별]							
대 도 시	4,406	80.8	74.8	58.1	30.2	41.8	0.6
중 소 도시	2,611	82.7	71.4	56.9	33.3	33.7	0.6
읍 / 면지역	2,320	82.9	70.5	58.3	33.5	32.3	0.3
[시 도 별]							
서 울	1,978	73.7	75.7	56.1	32.9	45.6	0.6
부 산	624	87.7	71.9	64.2	19.6	47.5	1.0
대 구	454	92.7	75.2	59.7	19.1	33.0	0.4
인 천	532	78.7	68.6	56.3	41.6	38.3	
광 주	293	93.5	77.8	52.6	34.4	31.0	0.4
대 전	299	82.4	81.1	65.4	26.2	39.3	0.9
울 산	224	86.2	77.4	56.4	30.4	35.0	0.2
경 기	2,401	80.0	68.8	54.7	34.3	34.4	0.3
강 원	248	76.5	66.0	46.5	44.3	35.3	1.4
충 북	263	82.4	83.8	73.0	26.9	24.6	0.5
충 남	342	91.4	82.7	59.1	29.4	33.3	
전 북	290	71.4	54.9	51.0	52.4	24.8	0.5
전 남	278	84.7	68.9	68.4	25.5	42.9	0.3
경 북	428	94.1	77.5	81.6	21.5	15.6	0.8
경 남	582	86.9	73.9	51.6	27.5	41.5	0.7
제주	101	91.4	66.8	30.2	65.8	41.0	0.7

<표18> 인터넷중독 문제 전문상담기관 인지 여부

(단위 : %)

구 분	사례수	알고 있다	모르고 있다	계
전 체	9,337	20.9	79.1	100.0
[진단결과별]				
일반사용자군	8,621	20.6	79.4	100.0
인터넷중독자평균	716	25.2	74.8	100.0
고위험사용자	163	31.3	68.7	100.0
잠재적위험사용자	553	23.4	76.6	100.0
[연령대 별]				
유 아 동				
청 소 년	2,130	22.8	77.2	100.0
성 인	7,207	20.4	79.6	100.0
[연 령 별]				
만 5~9세				
만10~14세	1,012	15.6	84.4	100.0
만15~19세	1,118	29.3	70.7	100.0
만20~24세	1,022	24.5	75.5	100.0
만25~29세	1,165	21.1	78.9	100.0
만30~34세	1,265	18.7	81.3	100.0
만35~39세	1,350	18.7	81.3	100.0
만40~44세	1,223	18.7	81.3	100.0
만45~49세	1,182	21.5	78.5	100.0
[성 별]				
남 성	4,901	22.4	77.6	100.0
여 성	4,436	19.2	80.8	100.0
[직 업]				
[일하는 사람]				
전문 / 관리직	452	25.5	74.5	100.0
사 무 직	2,117	19.8	80.2	100.0
서비스 / 판매직	1,900	18.3	81.7	100.0
농 / 임 / 어업	53	12.2	87.8	100.0
생산관련직	642	20.8	79.2	100.0
[일하지 않는 사람]				
전업 주부	1,065	17.3	82.7	100.0
학 생	3,041	24.1	75.9	100.0
무직 / 기타	67	17.6	82.4	100.0
[도시규모별]				
대 도 시	4,406	21.1	78.9	100.0
중소 도시	2,611	19.9	80.1	100.0
읍 / 면지역	2,320	21.8	78.2	100.0
[시 도 별]				
서 울	1,978	23.2	76.8	100.0
부 산	624	12.7	87.3	100.0
대 구	454	11.8	88.2	100.0
인 천	532	17.6	82.4	100.0
광 주	293	16.5	83.5	100.0
대 전	299	44.0	56.0	100.0
울 산	224	27.9	72.1	100.0
경 기	2,401	16.0	84.0	100.0
강 원	248	14.9	85.1	100.0
충 북	263	15.5	84.5	100.0
충 남	342	32.7	67.3	100.0
전 북	290	17.2	82.8	100.0
전 남	278	27.4	72.6	100.0
경 북	428	33.9	66.1	100.0
경 남	582	26.1	73.9	100.0
제 주	101	27.6	72.4	100.0

<표18-1> 알고 있는 인터넷중독 전문상담기관

(단위 : %)

구 분	사례수	인터넷중독 대응센터 (1599-0075)	청소년상담 지원센터 (1388)	Wee 센터	I Will 센터
전 체	1,953	48.9	73.7	18.0	7.1
[진단결과별]					
일반사용자군	1,773	48.9	74.8	17.2	6.0
인터넷중독자평균	180	49.0	62.7	25.6	17.4
고위험사용자	51	29.2	65.0	33.9	20.6
잠재적위험사용자	129	56.8	61.8	22.3	16.1
[연령대 별]					
유 아 동					
청 소 년	486	36.1	73.7	24.4	7.2
성 인	1,467	53.2	73.7	15.9	7.0
[연 령 별]					
만 5~9세					
만10~14세	158	35.1	71.7	27.4	6.1
만15~19세	328	36.5	74.7	23.0	7.7
만20~24세	251	45.6	76.1	23.0	9.9
만25~29세	245	56.8	65.7	19.9	13.5
만30~34세	236	52.7	81.8	13.2	4.2
만35~39세	253	50.7	70.9	10.2	6.7
만40~44세	229	66.0	73.5	12.3	4.0
만45~49세	254	48.7	74.5	16.1	3.6
[성 별]					
남 성	1,100	48.1	74.8	18.7	7.5
여 성	853	50.0	72.3	17.1	6.5
[직 업]					
[일하는 사람]					
전문 / 관리직	115	59.9	84.2	28.5	2.8
사 무 직	420	50.7	77.1	11.8	7.2
서비스 / 판매직	349	53.3	66.8	18.0	6.9
농 / 임 / 어업	7	45.3	100.0	19.2	6.1
생산관련직	133	57.2	74.0	14.1	3.7
[일하지 않는 사람]					
전업 주부	184	56.2	73.9	7.9	3.8
학 생	734	40.8	73.2	23.1	9.2
무직 / 기타	12	48.4	65.7	16.0	5.5
[도시규모별]					
대 도 시	928	56.7	70.5	13.5	6.5
중소 도시	519	43.2	73.7	20.5	6.5
읍 / 면지역	505	40.6	79.6	23.7	8.8
[시 도 별]					
서 울	459	59.3	75.7	14.9	8.7
부 산	79	30.0	82.4	8.9	7.4
대 구	54	57.3	55.5	17.8	
인 천	94	75.6	60.5	10.6	3.0
광 주	48	58.6	60.5	18.0	1.4
대 전	132	57.0	64.8	1.6	5.1
울 산	62	40.0	64.7	31.4	6.5
경 기	384	48.7	72.3	14.6	9.3
강 원	37	31.1	86.7	9.8	1.7
충 북	41	50.0	54.8	4.0	4.9
충 남	112	29.3	72.6	10.8	6.5
전 북	50	26.6	84.1	14.5	2.6
전 남	76	56.9	89.4	27.7	7.7
경 북	145	33.8	85.8	61.3	10.1
경 남	152	40.5	74.5	22.0	5.9
제 주	28	38.5	85.3	6.3	6.3

<표18-2> 알고 있는 인터넷중독 전문상담기관 접해본 경로

(단위 : %)									
구 분	사례수	TV를 통해서	라디오를 통해서	신문을 통해서	인터넷을 통해서	학교 혹은 직장에서	부모님, 친구 등 주변인으로부터	리플렛 등 홍보물이나 캠페인 행사장에서	강연장에서
전 체	1,953	63.0	6.4	20.7	42.1	29.0	11.5	15.7	1.9
[진단결과별]									
일반사용자군	1,773	62.5	6.6	21.5	41.1	28.2	11.6	15.7	1.7
인터넷중독자평균	180	67.2	4.3	12.4	52.3	37.4	10.5	14.9	4.1
고위험사용자	51	71.5		5.5	47.9	32.4	7.5	15.3	11.5
잠재적위험사용자	129	65.5	6.0	15.2	54.0	39.3	11.6	14.8	1.3
[연령대 별]									
유 아 동									
청 소 년	486	42.1	10.9	5.6	30.0	62.8	12.4	10.2	3.1
성 인	1,467	69.9	4.9	25.7	46.1	17.8	11.2	17.5	1.5
[연 령 별]									
만 5~9세									
만 10~14세	158	32.5	16.2	5.4	22.8	69.0	13.2	9.4	2.2
만 15~19세	328	46.6	8.4	5.7	33.5	59.8	12.1	10.6	3.5
만 20~24세	251	61.2	4.3	15.4	47.6	41.5	9.3	21.7	2.0
만 25~29세	245	66.4	6.9	19.9	61.4	22.4	9.9	18.6	1.6
만 30~34세	236	71.7	6.9	24.7	46.4	12.9	10.7	15.7	1.3
만 35~39세	253	67.6	3.4	29.4	43.8	8.2	9.4	19.4	1.6
만 40~44세	229	78.5	3.8	35.0	35.4	10.3	12.4	23.4	1.4
만 45~49세	254	74.7	4.4	30.4	41.7	11.1	15.7	6.5	1.1
[성 별]									
남 성	1,100	61.1	6.9	24.7	39.5	28.7	11.3	16.1	2.0
여 성	853	65.3	5.8	15.6	45.5	29.5	11.9	15.1	1.8
[직 업]									
[일하는 사람]									
전문 / 관리직	115	68.7	5.8	46.9	38.2	14.6	9.9	14.4	8.4
사 무 직	420	67.9	4.6	28.6	47.6	17.1	8.1	18.8	0.7
서비스 / 판매직	349	73.5	5.2	25.7	46.9	10.8	13.9	16.8	0.9
농 / 임 / 어업	7	64.5	6.1	6.1	30.4	8.6	50.5	13.1	
생산관련직	133	70.2	7.8	22.9	52.5	7.8	21.1	16.9	0.8
[일하지 않는 사람]									
전업 주부	184	80.1	3.2	23.9	40.3	7.7	8.4	15.1	
학 생	734	48.5	8.7	8.9	36.0	56.3	11.4	13.7	2.8
무직 / 기타	12	72.1	7.4		39.8	20.6	5.8		
[도시규모별]									
대 도 시	928	65.7	2.7	22.9	47.2	25.6	13.1	16.2	0.9
중소 도시	519	60.1	12.6	21.3	35.3	31.0	7.3	11.4	2.8
읍 / 면지역	505	60.9	6.9	16.0	39.8	33.2	12.9	19.1	2.8
[시 도 별]									
서 울	459	66.6	1.8	31.2	46.5	17.5	5.9	18.9	0.4
부 산	79	56.1	6.7	16.0	31.5	38.8	17.0	14.2	1.3
대 구	54	69.1	1.5	20.3	26.5	32.5	10.4	7.7	4.1
인 천	94	69.0	2.0	17.6	57.2	31.6	20.4	4.2	2.5
광 주	48	57.8	2.6	23.4	38.7	39.0	39.8	5.0	
대 전	132	74.3	3.4	6.5	70.7	20.7	23.1	25.8	
울 산	62	51.9	5.4	14.4	32.3	53.1	10.9	12.5	2.0
경 기	384	64.1	13.6	24.0	30.1	22.4	9.3	15.5	2.6
강 원	37	53.6	22.0	21.6	40.6	20.7	6.6	16.8	1.4
충 북	41	83.0	4.3	4.7	57.9	10.5	2.7	11.0	
충 남	112	62.2	1.9	9.0	30.3	31.4	17.2	8.0	3.7
전 북	50	55.4	23.9	18.5	21.2	24.6	5.5	9.1	2.7
전 남	76	84.0	1.7	12.8	25.8	50.0	16.0	5.7	
경 북	145	38.7	5.3	15.6	60.1	45.4	6.2	24.6	7.2
경 남	152	52.8	6.4	12.8	42.2	46.1	10.0	18.0	1.3
제주	28	78.8	19.3	66.3	52.9	35.5	20.7	16.7	

<표19> 전국 인터넷중독 상담 대표전화 1599-0075번 서비스 인지 여부

(단위 : %)				
구 분	사례수	알고 있다	모르고 있다	계
전 체	9,337	11.5	88.5	100.0
[진단결과별]				
일반사용자군	8,621	11.3	88.7	100.0
인터넷중독자평균	716	14.2	85.8	100.0
고위험사용자	163	21.9	78.1	100.0
잠재적위험사용자	553	12.0	88.0	100.0
[연령대 별]				
유 아 동				
청 소 년	2,130	11.1	88.9	100.0
성 인	7,207	11.6	88.4	100.0
[연 령 별]				
만 5~9세				
만 10~14세	1,012	8.3	91.7	100.0
만 15~19세	1,118	13.7	86.3	100.0
만 20~24세	1,022	14.3	85.7	100.0
만 25~29세	1,165	16.9	83.1	100.0
만 30~34세	1,265	10.3	89.7	100.0
만 35~39세	1,350	10.3	89.7	100.0
만 40~44세	1,223	10.1	89.9	100.0
만 45~49세	1,182	8.8	91.2	100.0
[성 별]				
남 성	4,901	12.5	87.5	100.0
여 성	4,436	10.4	89.6	100.0
[직 업]				
[일하는 사람]				
전문 / 관리직	452	14.2	85.8	100.0
사 무 직	2,117	14.0	86.0	100.0
서비스 / 판매직	1,900	9.8	90.2	100.0
농 / 임 / 어업	53	1.6	98.4	100.0
생산관련직	642	10.7	89.3	100.0
[일하지 않는 사람]				
전업 주부	1,065	6.4	93.6	100.0
학 생	3,041	12.8	87.2	100.0
무직 / 기타	67	5.1	94.9	100.0
[도시규모별]				
대 도 시	4,406	14.1	85.9	100.0
중소 도시	2,611	10.3	89.7	100.0
읍 / 면지역	2,320	8.1	91.9	100.0
[시 도 별]				
서 울	1,978	19.1	80.9	100.0
부 산	624	4.4	95.6	100.0
대 구	454	7.8	92.2	100.0
인 천	532	12.1	87.9	100.0
광 주	293	10.1	89.9	100.0
대 전	299	18.9	81.1	100.0
울 산	224	11.6	88.4	100.0
경 기	2,401	10.3	89.7	100.0
강 원	248	6.7	93.3	100.0
충 북	263	8.1	91.9	100.0
충 남	342	14.3	85.7	100.0
전 북	290	3.4	96.6	100.0
전 남	278	4.4	95.6	100.0
경 북	428	14.0	86.0	100.0
경 남	582	6.9	93.1	100.0
제주	101	2.1	97.9	100.0

<표20> 인터넷중독 상담 서비스 이용 경험

(단위 : %)

구 분	사례수	그렇다	아니다	계
전 체	10,000	0.5	99.5	100.0
[진단결과별]				
일반사용자군	9,232	0.4	99.6	100.0
인터넷중독자평균	768	1.0	99.0	100.0
고위험사용자	169	2.9	97.1	100.0
잠재적위험사용자	599	0.4	99.6	100.0
[연령대 별]				
유 아 동	663		100.0	100.0
청 소 년	2,130	1.3	98.7	100.0
성 인	7,207	0.3	99.7	100.0
[연 령 별]				
만 5~9세	663		100.0	100.0
만10~14세	1,012	1.1	98.9	100.0
만15~19세	1,118	1.5	98.5	100.0
만20~24세	1,022	0.5	99.5	100.0
만25~29세	1,165	0.5	99.5	100.0
만30~34세	1,265		100.0	100.0
만35~39세	1,350	0.1	99.9	100.0
만40~44세	1,223	0.3	99.7	100.0
만45~49세	1,182	0.3	99.7	100.0
[성 별]				
남 성	5,247	0.6	99.4	100.0
여 성	4,753	0.3	99.7	100.0
[직 업]				
[일하는 사람]				
전문 / 관리직	452	0.3	99.7	100.0
사 무 직	2,117	0.2	99.8	100.0
서비스 / 판매직	1,900	0.3	99.7	100.0
농 / 임 / 어업	53		100.0	100.0
생산관련직	642	0.1	99.9	100.0
[일하지 않는 사람]				
전업 주부	1,065	0.1	99.9	100.0
학 생	3,704	1.0	99.0	100.0
무직 / 기타	67		100.0	100.0
[도시규모별]				
대 도 시	4,693	0.4	99.6	100.0
중소 도시	2,822	0.7	99.3	100.0
읍 / 면지역	2,485	0.4	99.6	100.0
[시 도 별]				
서 울	2,098	0.1	99.9	100.0
부 산	661	0.3	99.7	100.0
대 구	486	1.8	98.2	100.0
인 천	569	0.5	99.5	100.0
광 주	316	0.8	99.2	100.0
대 전	321		100.0	100.0
울 산	239	0.4	99.6	100.0
경 기	2,589	0.8	99.2	100.0
강 원	267	0.7	99.3	100.0
충 북	282		100.0	100.0
충 남	367		100.0	100.0
전 북	312	0.6	99.4	100.0
전 남	299	0.6	99.4	100.0
경 북	460	0.5	99.5	100.0
경 남	624	0.3	99.7	100.0
제 주	110		100.0	100.0

<표20-1> 경험해본 인터넷중독 상담 서비스기관

(단위 : %)

구 분	사례수	인터넷중독 대응센터 (1599-0075)	청소년상담 지원센터 (1388)	Wee 센터	I Will 센터
전 체	48	37.9	49.5	23.9	1.8
[진단결과별]					
일반사용자군	41	39.6	55.6	15.3	2.1
인터넷중독자평균	7	28.2	15.4	71.5	
고위험사용자	5	17.5		82.5	
잠재적위험사용자	2	50.1	47.2	49.0	
[연령대 별]					
유 아 동					
청 소 년	29	32.5	48.1	23.3	
성 인	20	45.6	51.5	24.7	4.4
[연 령 별]					
만 5~9세					
만10~14세	11	10.5	70.0	29.2	
만15~19세	17	47.2	33.5	19.4	
만20~24세	5	10.4	65.4	24.2	
만25~29세	6	58.9	47.4	25.5	15.6
만30~34세					
만35~39세	2	100.0			
만40~44세	3	76.3	75.5		
만45~49세	4	23.2	41.6	58.4	
[성 별]					
남 성	32	31.7	60.6	18.5	2.7
여 성	16	50.4	26.8	34.9	
[직 업]					
[일하는 사람]					
전문 / 관리직	1	50.0	100.0		
사 무 직	4	66.8	19.2	14.0	
서비스 / 판매직	5	56.6	37.5	43.4	
농 / 임 / 어업					
생산관련직	1		100.0	100.0	100.0
[일하지 않는 사람]					
전업 주부	1	100.0			
학 생	36	31.2	52.4	21.9	
무직 / 기타					
[도시규모별]					
대 도 시	18	50.3	64.6	9.8	
중소 도시	21	28.1	37.5	34.4	
읍 / 면지역	9	34.7	46.3	28.5	9.5
[시 도 별]					
서 울	1		100.0		
부 산	2	50.0	100.0		
대 구	9	49.5	60.3		
인 천	3	100.0	33.4		
광 주	2	49.7	49.7	72.8	
대 전					
울 산	1		100.0		
경 기	20	30.5	38.0	31.5	
강 원	2	32.7	36.1	31.2	
충 북					
충 남					
전 북	2		28.5	71.5	
전 남	2	32.9	34.1	32.9	
경 북	2	28.3	71.7	38.3	38.3
경 남	2	53.1	46.9		
제 주					

<표20-2> 경험해본 인터넷중독 상담 서비스 도움 정도

(단위 : %)								
구 분	사례수	① 매우 도움이 된다	② 다소 도움이 된다	③ 별로 도움이 되지 않는다	①+②	③+④	계	평균
전 체	48	19.5	58.0	22.4	77.6	22.4	100.0	2.97
[진단결과별]								
일반사용자군	41	20.1	61.7	18.2	81.8	18.2	100.0	3.02
인터넷중독자평균	7	16.4	37.8	45.8	54.2	45.8	100.0	2.71
고위험사용자	5		56.1	43.9	56.1	43.9	100.0	2.56
잠재적위험사용자	2	50.1		49.9	50.1	49.9	100.0	3.00
[연령대 별]								
유 아 동								
청 소 년	29	22.2	47.5	30.3	69.7	30.3	100.0	2.92
성 인	20	15.6	73.3	11.1	88.9	11.1	100.0	3.05
[연 령 별]								
만 5~9세								
만10~14세	11	41.3	49.5	9.2	90.8	9.2	100.0	3.32
만15~19세	17	9.5	46.2	44.4	55.6	44.4	100.0	2.65
만20~24세	5	10.4	65.4	24.2	75.8	24.2	100.0	2.86
만25~29세	6		84.4	15.6	84.4	15.6	100.0	2.84
만30~34세								
만35~39세	2		100.0		100.0		100.0	3.00
만40~44세	3	30.9	69.1		100.0		100.0	3.31
만45~49세	4	41.6	58.4		100.0		100.0	3.42
[성 별]								
남 성	32	22.7	61.0	16.3	83.7	16.3	100.0	3.06
여 성	16	13.1	52.1	34.9	65.1	34.9	100.0	2.78
[직 업]								
[일하는 사람]								
전문 / 관리직	1	50.0	50.0		100.0		100.0	3.50
사 무 직	4		100.0		100.0		100.0	3.00
서비스 / 판매직	5	37.5	62.5		100.0		100.0	3.37
농 / 임 / 어업								
생산관련직	1		100.0		100.0		100.0	3.00
[일하지 않는 사람]								
전업 주부	1		100.0		100.0		100.0	3.00
학 생	36	19.0	51.2	29.8	70.2	29.8	100.0	2.89
무직 / 기타								
[도시규모별]								
대 도 시	18	13.1	68.0	18.9	81.1	18.9	100.0	2.94
중소 도시	21	20.4	46.8	32.8	67.2	32.8	100.0	2.88
읍 / 면지역	9	30.4	63.3	6.3	93.7	6.3	100.0	3.24
[시 도 별]								
서 울	1		100.0		100.0		100.0	3.00
부 산	2	50.0	50.0		100.0		100.0	3.50
대 구	9	9.8	80.2	10.1	89.9	10.1	100.0	3.00
인 천	3		68.0	32.0	68.0	32.0	100.0	2.68
광 주	2	22.4	27.2	50.3	49.7	50.3	100.0	2.72
대 전								
울 산	1		51.9	48.1	51.9	48.1	100.0	2.52
경 기	20	22.7	47.4	29.9	70.1	29.9	100.0	2.93
강 원	2	36.1	63.9		100.0		100.0	3.36
충 북								
충 남								
전 북	2	28.5	33.9	37.6	62.4	37.6	100.0	2.91
전 남	2	32.9	32.9	34.1	65.9	34.1	100.0	2.99
경 북	2	28.3	71.7		100.0		100.0	3.28
경 남	2		100.0		100.0		100.0	3.00

<표21> 향후 인터넷중독 전문상담기관 도움 받을 의향

(단위 : %)				
구 분	사례수	그렇다	아니다	계
전 체	10,000	53.7	46.3	100.0
[진단결과별]				
일반사용자군	9,232	54.3	45.7	100.0
인터넷중독자평균	768	47.1	52.9	100.0
고위험사용자	169	43.0	57.0	100.0
잠재적위험사용자	599	48.3	51.7	100.0
[연령대 별]				
유 아 동	663	56.5	43.5	100.0
청 소 년	2,130	58.9	41.1	100.0
성 인	7,207	51.9	48.1	100.0
[연 령 별]				
만 5~9세	663	56.5	43.5	100.0
만10~14세	1,012	60.0	40.0	100.0
만15~19세	1,118	58.0	42.0	100.0
만20~24세	1,022	56.9	43.1	100.0
만25~29세	1,165	50.8	49.2	100.0
만30~34세	1,265	52.0	48.0	100.0
만35~39세	1,350	51.3	48.7	100.0
만40~44세	1,223	49.8	50.2	100.0
만45~49세	1,182	51.6	48.4	100.0
[성 별]				
남 성	5,247	53.3	46.7	100.0
여 성	4,753	54.2	45.8	100.0
[직 업]				
[일하는 사람]				
전문 / 관리직	452	65.6	34.4	100.0
사 무 직	2,117	50.0	50.0	100.0
서비스 / 판매직	1,900	54.9	45.1	100.0
농 / 임 / 어업	53	66.0	34.0	100.0
생산관련직	642	50.9	49.1	100.0
[일하지 않는 사람]				
전업 주부	1,065	39.9	60.1	100.0
학 생	3,704	58.1	41.9	100.0
무직 / 기타	67	51.7	48.3	100.0
[도시규모별]				
대 도 시	4,693	49.3	50.7	100.0
중소 도시	2,822	49.6	50.4	100.0
읍 / 면지역	2,485	66.8	33.2	100.0
[시 도 별]				
서 울	2,098	31.8	68.2	100.0
부 산	661	80.0	20.0	100.0
대 구	486	68.0	32.0	100.0
인 천	569	31.6	68.4	100.0
광 주	316	75.3	24.7	100.0
대 전	321	63.1	36.9	100.0
울 산	239	70.3	29.7	100.0
경 기	2,589	43.9	56.1	100.0
강 원	267	64.0	36.0	100.0
충 북	282	38.4	61.6	100.0
충 남	367	79.4	20.6	100.0
전 북	312	63.3	36.7	100.0
전 남	299	78.3	21.7	100.0
경 북	460	75.0	25.0	100.0
경 남	624	76.6	23.4	100.0
제 주	110	86.7	13.3	100.0

<표22> 인터넷중독 문제로 상담치료를 받고 싶은 방법 - 1순위

(단위 : %)									
구 분	사례수	개인상담 (면접상담)	전화상담	온라인 상담	가족상담	집단상담	가정방문 상담	병원치료	계
전 체	10,000	54.2	17.2	12.8	5.9	2.8	4.4	2.5	100.0
[진단결과별]									
일반사용자군	9,232	53.7	17.2	13.0	6.0	3.0	4.6	2.5	100.0
인터넷중독자평균	768	60.2	17.8	10.8	4.4	1.3	2.7	2.8	100.0
고위험사용자	169	52.6	18.8	14.9	6.3	1.7	0.9	4.7	100.0
잠재적위험사용자	599	62.4	17.5	9.6	3.9	1.1	3.2	2.3	100.0
[연령대 별]									
유 아 동	663	51.0	15.8	8.2	12.5	1.2	9.1	2.2	100.0
청 소 년	2,130	54.8	14.7	13.8	5.6	4.0	4.5	2.6	100.0
성 인	7,207	54.4	18.1	13.0	5.3	2.6	4.0	2.6	100.0
[연 령 별]									
만 5~9세	663	51.0	15.8	8.2	12.5	1.2	9.1	2.2	100.0
만10~14세	1,012	52.9	15.7	12.2	6.6	4.1	5.5	3.0	100.0
만15~19세	1,118	56.4	13.8	15.3	4.8	3.9	3.7	2.2	100.0
만20~24세	1,022	54.2	17.2	16.7	4.2	1.8	3.3	2.6	100.0
만25~29세	1,165	52.1	18.5	15.0	5.1	2.9	3.7	2.7	100.0
만30~34세	1,265	52.9	18.2	14.9	4.6	2.7	4.4	2.3	100.0
만35~39세	1,350	51.2	18.2	13.2	6.0	3.5	5.0	2.9	100.0
만40~44세	1,223	58.8	18.5	10.1	5.1	1.9	3.1	2.4	100.0
만45~49세	1,182	57.6	18.0	8.4	6.7	2.8	4.2	2.4	100.0
[성 별]									
남 성	5,247	53.7	18.2	13.3	5.4	3.2	3.5	2.8	100.0
여 성	4,753	54.9	16.2	12.4	6.4	2.4	5.5	2.2	100.0
[직 업]									
[일하는 사람]									
전문 / 관리직	452	53.0	19.9	13.2	4.8	4.4	2.9	1.8	100.0
사 무 직	2,117	52.5	20.6	13.4	4.5	2.8	3.9	2.3	100.0
서비스 / 판매직	1,900	56.6	16.3	11.5	5.7	2.3	4.5	3.0	100.0
농 / 임 / 어업	53	66.1	7.3	11.7	6.1	1.5	5.8	1.5	100.0
생산관련직	642	54.5	19.7	10.6	5.5	3.3	3.0	3.4	100.0
[일하지 않는 사람]									
전업 주부	1,065	54.5	17.0	12.3	7.2	2.0	5.2	1.8	100.0
학 생	3,704	53.9	15.2	13.8	6.5	3.2	5.0	2.6	100.0
무직 / 기타	67	54.5	21.5	12.9	7.6			3.4	100.0
[도시규모별]									
대 도 시	4,693	51.8	18.9	13.2	7.0	2.5	4.1	2.4	100.0
중소 도시	2,822	56.4	16.5	13.2	4.4	3.4	4.0	2.2	100.0
읍 / 면지역	2,485	56.3	15.0	11.7	5.3	2.9	5.7	3.2	100.0
[시 도 별]									
서 울	2,098	52.2	21.1	13.5	5.9	2.6	2.7	2.0	100.0
부 산	661	52.7	16.5	11.9	7.0	3.0	6.2	2.7	100.0
대 구	486	60.4	16.6	13.4	3.5	0.9	3.5	1.7	100.0
인 천	569	49.3	18.3	16.3	7.4	2.0	4.5	2.2	100.0
광 주	316	40.6	28.2	13.3	13.8	0.4	2.0	1.7	100.0
대 전	321	47.5	12.0	6.7	14.8	1.7	9.4	7.9	100.0
울 산	239	55.6	9.7	15.2	4.1	7.6	5.9	1.8	100.0
경 기	2,589	57.6	18.3	12.5	3.2	2.9	4.0	1.4	100.0
강 원	267	52.6	16.4	13.4	3.3	5.2	7.5	1.5	100.0
충 북	282	69.1	8.1	5.4	5.8	2.7	3.4	5.5	100.0
충 남	367	39.2	15.8	25.7	10.2	1.5	3.7	3.9	100.0
전 북	312	54.5	17.1	13.6	1.9	3.5	6.8	2.6	100.0
전 남	299	56.0	6.6	8.8	10.7	6.5	3.7	7.7	100.0
경 북	460	62.8	10.5	6.1	6.5	2.2	9.4	2.6	100.0
경 남	624	57.3	13.8	11.4	5.2	3.9	4.4	3.9	100.0
제 주	110	35.3	28.5	23.8	9.2		1.8	1.4	100.0

<표22-1> 인터넷중독 문제로 상담치료를 받고 싶은 방법 - 1+2+3순위

(단위 : %)									
구 분	사례수	개인상담 (면접상담)	전화상담	온라인 상담	가족상담	집단상담	가정방문 상담	병원치료	기타
전 체	10,000	80.1	57.3	42.2	34.2	13.8	22.6	18.0	0.1
[진단결과별]									
일반사용자군	9,232	79.7	57.3	41.8	33.8	13.4	22.5	17.8	0.2
인터넷중독자평균	768	84.4	57.3	47.5	38.8	18.6	23.6	19.3	
고위험사용자	169	87.9	56.4	43.6	38.2	13.4	25.7	23.9	
잠재적위험사용자	599	83.4	57.6	48.5	39.0	20.1	23.1	18.0	
[연령대 별]									
유 아 동	663	75.1	53.0	33.4	48.9	8.2	32.4	15.3	0.7
청 소 년	2,130	78.4	53.5	42.1	37.1	15.5	23.3	14.5	0.2
성 인	7,207	81.1	58.8	43.0	32.0	13.8	21.5	19.2	0.1
[연 령 별]									
만 5~9세	663	75.1	53.0	33.4	48.9	8.2	32.4	15.3	0.7
만10~14세	1,012	75.6	54.1	40.5	35.8	14.7	23.8	13.9	0.3
만15~19세	1,118	80.9	52.9	43.5	38.2	16.2	22.8	15.0	0.1
만20~24세	1,022	79.8	54.9	47.7	31.7	14.4	19.1	18.3	0.1
만25~29세	1,165	77.0	56.1	45.4	32.5	14.0	18.4	21.0	
만30~34세	1,265	80.3	61.8	44.0	24.9	14.7	20.8	19.2	0.3
만35~39세	1,350	78.3	59.4	41.0	32.5	13.5	22.3	20.3	
만40~44세	1,223	87.3	59.7	41.0	33.8	13.7	24.1	20.6	
만45~49세	1,182	83.7	60.1	40.1	36.9	12.8	23.8	15.7	0.1
[성 별]									
남 성	5,247	80.9	58.6	43.6	32.7	13.8	20.1	19.3	0.2
여 성	4,753	79.2	55.9	40.6	35.8	13.8	25.4	16.5	0.1
[직 업]									
[일하는 사람]									
전문 / 관리직	452	80.5	65.4	47.5	26.5	20.3	23.3	15.9	0.2
사 무 직	2,117	78.3	57.5	43.5	28.7	12.9	17.7	16.9	0.1
서비스 / 판매직	1,900	82.3	58.3	42.0	33.2	12.8	23.8	21.9	0.2
농 / 임 / 어업	53	86.5	46.6	44.3	31.5	13.8	34.0	20.8	
생산관련직	642	84.2	62.3	41.7	34.9	14.0	22.9	23.6	
[일하지 않는 사람]									
전업 주부	1,065	83.0	62.9	41.0	36.3	13.0	26.3	16.6	
학 생	3,704	78.4	53.6	41.5	38.3	14.4	23.5	16.2	0.2
무직 / 기타	67	70.5	42.1	32.3	23.3	7.2	17.1	13.9	
[도시규모별]									
대 도 시	4,693	79.6	59.4	44.2	36.7	12.9	23.9	19.8	0.1
중소 도시	2,822	79.4	57.2	42.8	31.9	15.9	20.4	15.8	0.3
읍 / 면지역	2,485	81.8	53.5	37.6	32.1	13.1	22.7	17.0	
[시 도 별]									
서 울	2,098	80.0	58.5	45.5	37.2	12.9	20.3	17.5	0.2
부 산	661	79.5	60.1	37.9	36.4	15.9	30.8	25.2	
대 구	486	88.1	65.9	42.9	27.1	11.7	22.7	18.0	0.2
인 천	569	74.6	64.1	52.4	32.8	9.3	19.3	14.8	
광 주	316	76.9	59.6	48.8	38.9	11.2	25.1	23.5	0.2
대 전	321	75.4	48.0	32.3	59.0	6.2	41.9	32.2	
울 산	239	80.4	55.4	45.0	29.3	27.8	22.8	17.9	
경 기	2,589	79.2	57.0	42.2	28.2	14.3	17.8	13.0	0.2
강 원	267	79.6	49.6	37.2	23.1	12.1	22.1	9.9	0.4
충 북	282	86.5	58.5	41.3	46.2	9.1	25.9	21.7	
충 남	367	83.6	63.7	60.5	30.7	10.2	25.5	21.5	
전 북	312	72.6	40.6	31.4	20.4	10.6	14.6	9.6	
전 남	299	79.9	45.1	30.3	48.6	21.0	34.1	27.2	
경 북	460	88.2	54.2	33.7	47.8	14.2	31.0	24.4	
경 남	624	82.4	55.7	35.3	28.3	21.4	23.9	18.6	0.2
제 주	110	68.7	71.5	45.7	53.8	14.4	16.4	24.1	

<표23> 인터넷중독 예방교육 받아본 경험

(단위 : %)				
구 분	사례수	그렇다	아니다	계
전 체	10,000	13.0	87.0	100.0
[진단결과별]				
일반사용자군	9,232	12.9	87.1	100.0
인터넷중독자평균	768	14.7	85.3	100.0
고위험사용자	169	11.5	88.5	100.0
잠재적위험사용자	599	15.6	84.4	100.0
[연령대 별]				
유 아 동	663	18.3	81.7	100.0
청 소 년	2,130	30.3	69.7	100.0
성 인	7,207	7.4	92.6	100.0
[연 령 별]				
만 5~9세	663	18.3	81.7	100.0
만10~14세	1,012	28.4	71.6	100.0
만15~19세	1,118	31.9	68.1	100.0
만20~24세	1,022	17.6	82.4	100.0
만25~29세	1,165	10.7	89.3	100.0
만30~34세	1,265	6.2	93.8	100.0
만35~39세	1,350	6.0	94.0	100.0
만40~44세	1,223	3.4	96.6	100.0
만45~49세	1,182	2.3	97.7	100.0
[성 별]				
남 성	5,247	13.9	86.1	100.0
여 성	4,753	11.9	88.1	100.0
[직 업]				
[일하는 사람]				
전문 / 관리직	452	2.9	97.1	100.0
사 무 직	2,117	7.9	92.1	100.0
서비스 / 판매직	1,900	5.4	94.6	100.0
농 / 임 / 어업	53	1.7	98.3	100.0
생산관련직	642	3.8	96.2	100.0
[일하지 않는 사람]				
전업 주부	1,065	3.6	96.4	100.0
학 생	3,704	25.6	74.4	100.0
무직 / 기타	67	6.4	93.6	100.0
[도시규모별]				
대 도 시	4,693	13.7	86.3	100.0
중소 도시	2,822	12.8	87.2	100.0
읍 / 면지역	2,485	11.8	88.2	100.0
[시 도 별]				
서 울	2,098	17.9	82.1	100.0
부 산	661	13.1	86.9	100.0
대 구	486	10.3	89.7	100.0
인 천	569	6.9	93.1	100.0
광 주	316	11.7	88.3	100.0
대 전	321	6.0	94.0	100.0
울 산	239	14.2	85.8	100.0
경 기	2,589	11.8	88.2	100.0
강 원	267	12.5	87.5	100.0
충 북	282	5.6	94.4	100.0
충 남	367	9.5	90.5	100.0
전 북	312	12.2	87.8	100.0
전 남	299	29.3	70.7	100.0
경 북	460	10.8	89.2	100.0
경 남	624	14.6	85.4	100.0
제 주	110	1.5	98.5	100.0

<표23-1> 인터넷중독 예방교육 받아본 곳

(단위 : %)					
구 분	각급 학교(유·초·중·고·대)	지역 유관 상담기관	병원 등 의료기관	주민자치센터	기업(인터넷 콘텐츠 제공업체, 통신사업체 등)
전 체	1,299	94.9	1.4	1.7	2.7
[진단결과별]					
일반사용자군	1,186	94.9	1.5	1.7	2.6
인터넷중독자평균	113	95.0	1.3	2.6	3.6
고위험사용자	19	83.4			16.6
잠재적위험사용자	93	97.4	1.5	3.1	0.8
[연령대 별]					
유 아 동	122	99.0	0.3	1.0	0.5
청 소 년	644	99.3	0.6	0.6	0.5
성 인	533	88.7	2.6	3.3	5.9
[연 령 별]					
만 5~9세	122	99.0	0.3	1.0	0.5
만10~14세	288	99.1	0.9	0.2	0.2
만15~19세	357	99.5	0.4	0.9	0.7
만20~24세	179	98.4	1.5	1.6	0.4
만25~29세	125	94.3	1.2	1.7	2.9
만30~34세	79	88.3		4.0	5.8
만35~39세	81	75.5	5.5	7.3	18.8
만40~44세	42	59.7	8.8	6.9	7.9
만45~49세	27	83.5	6.7	2.7	14.0
[성 별]					
남 성	732	94.0	0.9	2.1	2.8
여 성	568	96.1	2.1	1.2	2.6
[직 업]					
[일하는 사람]					
전문 / 관리직	13	83.0		15.1	17.0
사 무 직	167	96.5	1.1	1.4	7.5
서비스 / 판매직	102	61.4	7.0	11.1	11.8
농 / 임 / 어업	1	100.0			100.0
생산관련직	25	82.7		2.9	11.4
[일하지 않는 사람]					
전업 주부	38	85.1	2.8		
학 생	949	99.1	0.9	0.6	0.5
무직 / 기타	4	100.0		11.7	
[도시규모별]					
대 도 시	643	94.8	1.4	1.4	2.6
중소 도시	363	95.5	0.8	0.9	1.8
읍 / 면지역	293	94.6	2.3	3.4	4.1
[시 도 별]					
서 울	375	92.7	1.0	1.3	2.2
부 산	86	98.8	2.4		
대 구	50	96.5	5.4	6.9	4.6
인 천	39	100.0			
광 주	37	100.0	1.5		1.6
대 전	19	96.2			
울 산	34	91.7		3.4	9.6
경 기	306	94.9	1.0	1.9	3.2
강 원	33	91.5	1.8	3.0	
충 북	16	100.0	2.4	3.6	
충 남	35	89.4			4.1
전 북	38	98.2			
전 남	88	98.7	0.8		0.5
경 북	49	87.0	7.8	11.7	18.5
경 남	91	98.1	1.1		
제 주	2	100.0			

<표24> 과거 인터넷 과다사용으로 인한 어려움 경험 여부

(단위 : %)

구 분	사례수	있다	없다	계
전 체	10,000	2.7	97.3	100.0
[진단결과별]				
일반사용자군	9,232	2.0	98.0	100.0
인터넷중독자평균	768	10.9	89.1	100.0
고위험사용자	169	22.3	77.7	100.0
잠재적위험사용자	599	7.7	92.3	100.0
[연령대 별]				
유 아 동	663	0.3	99.7	100.0
청 소 년	2,130	3.6	96.4	100.0
성 인	7,207	2.7	97.3	100.0
[연 령 별]				
만 5~9세	663	0.3	99.7	100.0
만10~14세	1,012	3.0	97.0	100.0
만15~19세	1,118	4.1	95.9	100.0
만20~24세	1,022	4.5	95.5	100.0
만25~29세	1,165	3.8	96.2	100.0
만30~34세	1,265	3.9	96.1	100.0
만35~39세	1,350	2.1	97.9	100.0
만40~44세	1,223	1.2	98.8	100.0
만45~49세	1,182	0.9	99.1	100.0
[성 별]				
남 성	5,247	3.7	96.3	100.0
여 성	4,753	1.7	98.3	100.0
[직 업]				
[일하는 사람]				
전문 / 관리직	452	1.9	98.1	100.0
사 무 직	2,117	2.4	97.6	100.0
서비스 / 판매직	1,900	3.7	96.3	100.0
농 / 임 / 어업	53	1.3	98.7	100.0
생산관련직	642	2.0	98.0	100.0
[일하지 않는 사람]				
전업 주부	1,065	0.9	99.1	100.0
학 생	3,704	3.1	96.9	100.0
무직 / 기타	67	6.4	93.6	100.0
[도시규모별]				
대 도 시	4,693	3.0	97.0	100.0
중소 도시	2,822	2.5	97.5	100.0
읍 / 면지역	2,485	2.4	97.6	100.0
[시 도 별]				
서 울	2,098	1.2	98.8	100.0
부 산	661	7.1	92.9	100.0
대 구	486	4.9	95.1	100.0
인 천	569	4.2	95.8	100.0
광 주	316	2.8	97.2	100.0
대 전	321	1.0	99.0	100.0
울 산	239	2.6	97.4	100.0
경 기	2,589	3.1	96.9	100.0
강 원	267	4.0	96.0	100.0
충 북	282	1.1	98.9	100.0
충 남	367	0.7	99.3	100.0
전 북	312	2.3	97.7	100.0
전 남	299	1.3	98.7	100.0
경 북	460	1.7	98.3	100.0
경 남	624	2.4	97.6	100.0
제 주	110		100.0	100.0

2011년 인터넷중독 실태조사

<표24-1> 인터넷 과다사용으로 인한 어려움 겪기 시작한 최초 시기

(단위 : %)

구 분	만 5~8세	만 9~12세	만13~15세	만16~19세	만20~24세	만25~29세	만30~40세	계	평균
전 체	3.0	13.0	25.9	21.5	18.0	12.7	5.9	100.0	18.17
[진단결과별]									
일반사용자군	2.8	12.3	22.0	22.7	19.2	13.8	7.1	100.0	18.55
인터넷중독자평균	3.4	14.4	34.5	18.7	15.6	10.3	3.1	100.0	17.30
고위험사용자	3.1	17.1	37.8	13.7	13.0	10.9	4.4	100.0	17.04
잠재적위험사용자	3.6	12.2	31.8	22.7	17.7	9.8	2.1	100.0	17.52
[연령대 별]									
유 아 동	100.0							100.0	7.21
청 소 년	7.7	33.2	51.7	7.4				100.0	12.57
성 인		5.1	15.9	27.3	25.4	17.9	8.3	100.0	20.52
[연 령 별]									
만 5~9세	100.0							100.0	7.21
만10~14세	19.2	44.9	35.9					100.0	11.14
만15~19세		25.4	62.2	12.4				100.0	13.53
만20~24세		13.4	40.9	39.8	5.9			100.0	15.36
만25~29세		7.0	16.7	48.6	18.9	8.9		100.0	17.74
만30~34세		1.1	9.1	13.1	42.2	24.9	9.6	100.0	22.29
만35~39세				12.9	30.0	46.8	10.4	100.0	24.86
만40~44세				7.0	34.1	18.3	40.6	100.0	27.41
만45~49세				16.4	36.0	23.8	23.9	100.0	25.54
[성 별]									
남 성	2.5	11.2	25.2	22.4	21.6	11.7	5.3	100.0	18.26
여 성	4.2	17.3	27.6	19.2	9.5	15.0	7.3	100.0	17.93
[직 업]									
[일하는 사람]									
전문 / 관리직			5.9	10.1	51.1	32.9		100.0	22.05
사 무 직			4.0	31.3	30.0	23.4	11.4	100.0	21.49
서비스 / 판매직		7.4	7.9	27.2	30.7	19.9	6.8	100.0	21.30
농 / 임 / 어업					100.0			100.0	22.00
생산관련직			5.3	24.2	38.7	8.6	23.2	100.0	23.38
[일하지 않는 사람]									
전업 주부			22.8	10.5	7.0	43.5	16.2	100.0	24.30
학 생	7.0	25.9	50.7	13.8	1.8	0.8		100.0	13.38
무직 / 기타			13.2	62.0			24.8	100.0	21.06
[도시규모별]									
대 도 시	3.5	10.1	26.4	25.6	15.5	13.2	5.6	100.0	18.34
중소 도시	2.5	17.6	27.6	17.5	21.8	11.1	1.9	100.0	17.11
읍 / 면지역	2.6	14.0	22.7	16.6	19.5	13.5	11.2	100.0	19.03
[시 도 별]									
서 울	8.0	13.1	19.4	33.5	7.8	18.1		100.0	17.12
부 산		10.1	10.9	27.1	25.0	18.1	8.9	100.0	20.59
대 구	6.0	6.3	37.2	32.0	7.4	7.5	3.7	100.0	16.93
인 천	5.5	9.0	33.0	27.3	12.8	8.4	4.0	100.0	16.96
광 주		7.2	77.7		7.2	7.9		100.0	15.54
대 전		20.3	79.7					100.0	13.59
울 산		16.3	7.3		37.4	10.0	29.0	100.0	23.66
경 기	1.6	18.6	26.3	14.5	20.9	15.0	3.1	100.0	17.62
강 원	9.3	4.6	10.0	17.7	30.2	10.8	17.4	100.0	20.30
충 북			80.3	19.7				100.0	15.02
충 남		25.7		49.0	25.3			100.0	15.96
전 북			36.1	17.2	9.5	10.3	27.0	100.0	21.36
전 남	11.5		44.2	30.2	14.1			100.0	15.02
경 북	7.5	8.3	20.3	9.9	44.6		9.5	100.0	20.12
경 남		27.0	16.4	25.0	11.4	12.9	7.3	100.0	17.37
제 주									

<표24-1-1> 인터넷 과다사용으로 인한 어려움 겪기 시작한 최초 시기 - 인터넷 이용 기간

(단위 : %)								
구 분	사례수	0년	1년	2년	3년	4년	5년	6년
전 체	271	4.7	7.4	8.1	5.2	6.7	7.0	6.5
【진단결과별】								
일반사용자군	187	4.3	8.5	7.4	3.8	7.0	5.2	6.8
인터넷중독자평균	84	5.7	5.1	9.7	8.5	6.1	11.1	5.9
고위험사용자	38	7.4		10.8	13.3	4.7	8.8	8.9
장재적위험사용자	46	4.3	9.2	8.9	4.6	7.3	13.0	3.3
【연령대 별】								
유 아 동	2		73.6		26.4			
청 소 년	77	13.3	20.7	26.1	9.4	8.3	9.1	4.2
성 인	192	1.4	1.3	1.1	3.4	6.2	6.3	7.5
【연 령 별】								
만 5~9세	2		73.6		26.4			
만10~14세	31	23.5	34.1	18.2	1.6	2.4	6.5	8.4
만15~19세	46	6.6	11.9	31.3	14.6	12.3	10.8	1.4
만20~24세	46	4.5	1.4		3.1	14.9	11.1	16.5
만25~29세	44			3.5	8.9		6.4	2.0
만30~34세	49	1.1			2.2	10.3	7.1	5.3
만35~39세	28		3.4				2.3	9.5
만40~44세	14		7.0	4.2				
만45~49세	10							6.2
【성 별】								
남 성	192	4.0	7.2	8.3	5.2	8.2	6.7	5.2
여 성	79	6.4	8.0	7.8	5.4	3.1	7.8	9.5
【직 업】								
【일하는 사람】								
전문 / 관리직	8							6.4
사 무 직	50			1.3	7.9	6.2	3.5	5.9
서비스 / 판매직	70	3.0	1.4	1.3		5.3	4.8	6.4
농 / 임 / 어업	1							
생산관련직	13	4.3					7.0	5.1
【일하지 않는 사람】								
전업 주부	10		9.9	6.3	11.3		11.3	10.2
학 생	116	8.8	15.7	17.2	7.9	9.9	8.6	6.9
무직 / 기타	4						47.9	
【도시규모별】								
대 도 시	139	1.8	6.7	6.7	5.6	8.2	5.7	7.6
중소 도시	72	9.3	8.2	5.2	8.1	1.0	10.0	3.5
읍 / 면지역	60	6.0	8.3	15.0	1.0	10.4	6.6	7.6
【시 도 별】								
서 울	26		12.5	4.5	5.7	5.7	9.2	7.1
부 산	47	1.6	2.1		4.5	8.7	6.8	2.3
대 구	24	3.1	5.7	8.3	9.2	3.7	3.1	13.0
인 천	24		10.0	12.6	6.2	15.2	3.9	8.0
광 주	9	6.4	14.4	20.4		7.2	7.2	
대 전	3			40.6		20.3		39.1
울 산	6	8.6			7.7			10.3
경 기	82	9.5	9.1	7.8	4.8	3.1	8.3	4.8
강 원	11	4.6		5.6	11.1		10.5	9.7
충 북	3	17.7				19.7		
충 전	3				25.7			
전 북	7	9.6	8.4	9.5		8.4		9.6
전 남	4		11.5	16.0	14.1		16.2	14.1
경 북	8		7.5	19.5	10.4	9.9	11.2	
경 남	15	5.0	12.1	15.6		11.4	11.4	5.8
제 주								

<표24-1-1> 인터넷 과다사용으로 인한 어려움 겪기 시작한 최초 시기 - 인터넷 이용 기간

(단위 : %)								
구 분	7년	8년	9년	10년	11년	12년	13년	14년
전 체	6.6	8.4	5.4	4.8	5.2	5.7	2.8	1.9
【진단결과별】								
일반사용자군	8.0	8.3	6.7	5.3	6.3	6.2	3.7	0.8
인터넷중독자평균	3.6	8.7	2.4	3.7	2.6	4.7	0.7	4.3
고위험사용자	5.4	12.9	5.4		1.2		1.6	2.8
장재적위험사용자	2.2	5.1		6.8	3.8	8.6		5.4
【연령대 별】								
유 아 동								
청 소 년	4.2	3.3	1.3					
성 인	7.7	10.5	7.0	6.8	7.3	8.1	3.9	2.6
【연 령 별】								
만 5~9세								
만10~14세	5.3							
만15~19세	3.5	5.4	2.2					
만20~24세	12.5	7.8	19.3	8.9				
만25~29세	8.2	11.5	5.8	9.1	10.6	22.1	2.1	4.7
만30~34세	8.8	9.8	2.2	3.6	14.9	3.9	10.6	1.8
만35~39세		19.2		9.5	3.8	13.8	2.6	3.8
만40~44세	7.3	4.4	7.3	4.4	6.1		4.4	7.3
만45~49세		7.1						
【성 별】								
남 성	5.9	6.7	5.6	3.9	6.3	6.7	3.4	2.2
여 성	8.4	12.3	4.8	7.2	2.5	3.3	1.2	1.1
【직 업】								
【일하는 사람】								
전문 / 관리직		32.9				10.8	7.5	
사 무 직	7.3	9.0		3.5	10.5	14.8	4.3	
서비스 / 판매직	7.6	12.1	11.1	9.2	8.0	6.3	6.0	5.0
농 / 임 / 어업								
생산관련직	7.7	5.0			13.2	5.3	4.6	8.6
【일하지 않는 사람】								
전업 주부		10.7			7.0			
학 생	6.1	4.1	5.9	4.3	0.7	1.9		
무직 / 기타	24.8	14.1						13.2
【도시규모별】								
대 도 시	6.6	7.7	6.4	4.2	6.0	8.0	2.2	2.8
중소 도시	10.2	5.5	6.6	6.5	7.9	4.1	4.3	0.8
읍 / 면지역	2.5	13.4	1.4	4.4		2.5	2.2	1.1
【시 도 별】								
서 울	3.5	8.9			8.8	8.8		
부 산	11.1	8.8	17.7	4.5	6.9	9.3		4.5
대 구	7.2	3.2		7.4	7.2	7.4		7.2
인 천	3.0	3.9		8.0		8.3	8.1	
광 주	7.2	15.1	7.2			7.8		
대 전								
울 산		19.3			16.5		19.3	
경 기	7.8	7.3	5.1	8.3	6.2	2.8	3.1	
강 원		16.3	5.7				5.6	
충 북						41.7		20.9
충 전	8.7	22.8			25.3			
전 북		9.6		8.9			18.7	
전 남		14.1				10.9		14.1
경 북	11.2	19.4						
경 남	6.4	6.6	5.6					
제 주								

<표24-1-1> 인터넷 과다사용으로 인한 어려움 겪기 시작한 최초 시기 - 인터넷 이용 기간

(단위 : %)								
구 분	15년	16년	17년	18년	19년	20년	22년	23년
전 체	2.0	1.7	1.5	0.6	2.6	0.3	1.5	0.4
【진단결과별】								
일반사용자군	1.9		2.1	0.6	2.2	0.4	1.6	0.5
인터넷중독자평균	2.3	5.6		0.6	3.4		1.2	
고위험사용자		9.7		1.4	5.8			
장재적위험사용자	4.2	2.2			1.5		2.2	
【연령대 별】								
유 아 동								
청 소 년	2.8	2.4	2.1	0.9	3.6	0.4	2.1	0.5
성 인								
【연 령 별】								
만 5~9세								
만10~14세								
만15~19세								
만20~24세								
만25~29세			5.1					
만30~34세	9.1	4.1		1.1	4.4			
만35~39세		9.5	6.0		6.0		10.6	
만40~44세	6.6				4.7	4.7	7.0	7.0
만45~49세				10.6	23.8			
【성 별】								
남 성	1.9	2.4	0.9	0.6	2.5	0.4	1.5	
여 성	2.3		2.8	0.7	2.7		1.3	1.3
【직 업】								
【일하는 사람】								
전문 / 관리직								
사 무 직	1.2	2.0	1.2		8.3		5.9	
서비스 / 판매직	2.9	3.8	3.2				1.4	
농 / 임 / 어업						100.0		
생산관련직	8.6	8.0	8.6	8.8	5.4			
【일하지 않는 사람】								
전업 주부					22.8			10.5
학 생	1.5			0.5				
무직 / 기타								
【도시규모별】								
대 도 시	2.8	0.7	2.8	0.4	0.7		2.4	0.7
중소 도시	0.8				3.4		0.9	
읍 / 면지역	1.6	6.1		1.8	5.8	1.1		
【시 도 별】								
서 울			8.6				8.9	
부 산	4.6		2.3				2.1	2.1
대 구	7.2							
인 천		4.2			4.3			
광 주								
대 전								
울 산			9.8	8.6				
경 기		3.3			5.7			
강 원					12.3	6.3	6.0	
충 북								
충 남								
전 북	8.4							
전 남								
경 북				7.3				
경 남	6.3	6.6						
제주								

<표24-1-1> 인터넷 과다사용으로 인한 어려움 겪기 시작한 최초 시기 - 인터넷 이용 기간

(단위 : %)					
구 분	24년	26년	29년	계	평균
전 체	0.9	1.4	0.6	100.0	8.04
【진단결과별】					
일반사용자군		2.0	0.5	100.0	8.04
인터넷중독자평균	3.0		1.0	100.0	8.02
고위험사용자				100.0	7.31
장재적위험사용자	5.5		1.9	100.0	8.60
【연령대 별】					
유 아 동				100.0	1.53
청 소 년				100.0	2.73
성 인	1.3	2.0	0.9	100.0	10.23
【연 령 별】					
만 5~9세				100.0	1.53
만10~14세				100.0	2.05
만15~19세				100.0	3.18
만20~24세				100.0	6.37
만25~29세				100.0	9.32
만30~34세				100.0	9.88
만35~39세				100.0	12.17
만40~44세	17.7			100.0	14.59
만45~49세		36.0	16.4	100.0	21.47
【성 별】					
남 성	1.3	2.0	0.9	100.0	8.37
여 성				100.0	7.23
【직 업】					
【일하는 사람】					
전문 / 관리직		32.3	10.1	100.0	16.62
사 무 직	5.1	2.1		100.0	11.46
서비스 / 판매직			1.2	100.0	9.67
농 / 임 / 어업				100.0	20.00
생산관련직				100.0	12.09
【일하지 않는 사람】					
전업 주부				100.0	10.11
학 생				100.0	4.31
무직 / 기타				100.0	7.11
【도시규모별】					
대 도 시		2.2	1.2	100.0	8.65
중소 도시	3.5			100.0	7.44
읍 / 면지역		1.1		100.0	7.33
【시 도 별】					
서 울		7.8		100.0	9.93
부 산				100.0	9.06
대 구			7.1	100.0	8.92
인 천		4.3		100.0	7.81
광 주				100.0	4.92
대 전				100.0	3.97
울 산				100.0	9.93
경 기	3.1			100.0	7.40
강 원		6.3		100.0	10.65
충 북				100.0	8.71
충 남				100.0	6.17
전 북				100.0	7.16
전 남				100.0	5.61
경 북				100.0	5.38
경 남				100.0	6.59
제주					

<표25> 인터넷 과다사용이나 시간 조절이 안 되는 문제 혼자 해결

(단위 : %)									
구 분	사례수	① 매우 그렇다	② 그렇다	③ 그렇지 않다	④ 전혀 그렇지 않다	①+②	③+④	계	평균
전 체	10,000	12.1	44.3	33.2	10.5	56.3	43.7	100.0	2.58
【진단결과별】									
일반사용자군	9,232	12.6	44.1	32.7	10.6	56.7	43.3	100.0	2.59
인터넷중독자평균	768	5.1	47.0	38.9	9.1	52.1	47.9	100.0	2.48
고위험사용자	169	4.0	33.5	42.8	19.7	37.5	62.5	100.0	2.22
잠재적위험사용자	599	5.4	50.8	37.8	6.0	56.2	43.8	100.0	2.56
【연령대 별】									
유 아 동	663	6.0	30.2	46.1	17.7	36.2	63.8	100.0	2.24
청 소 년	2,130	7.7	37.8	41.9	12.7	45.5	54.5	100.0	2.41
성 인	7,207	13.9	47.5	29.4	9.2	61.4	38.6	100.0	2.66
【연 령 별】									
만 5~9세	663	6.0	30.2	46.1	17.7	36.2	63.8	100.0	2.24
만10~14세	1,012	7.5	36.6	43.5	12.4	44.1	55.9	100.0	2.39
만15~19세	1,118	7.9	38.8	40.4	12.9	46.7	53.3	100.0	2.42
만20~24세	1,022	10.2	46.8	32.4	10.6	57.0	43.0	100.0	2.57
만25~29세	1,165	12.6	50.6	28.8	8.0	63.1	36.9	100.0	2.68
만30~34세	1,265	15.7	49.3	26.9	8.1	65.0	35.0	100.0	2.73
만35~39세	1,350	12.8	50.0	26.4	10.8	62.8	37.2	100.0	2.65
만40~44세	1,223	14.9	47.8	29.2	8.0	62.8	37.2	100.0	2.70
만45~49세	1,182	16.9	39.9	33.8	9.4	56.8	43.2	100.0	2.64
【성 별】									
남 성	5,247	11.0	44.3	34.1	10.6	55.3	44.7	100.0	2.56
여 성	4,753	13.3	44.2	32.2	10.3	57.5	42.5	100.0	2.61
【직 업】									
【일하는 사람】									
전문 / 관리직	452	22.1	46.3	24.3	7.3	68.4	31.6	100.0	2.83
사 무 직	2,117	12.6	47.3	29.9	10.1	59.9	40.1	100.0	2.62
서비스 / 판매직	1,900	13.3	47.0	31.7	8.1	60.2	39.8	100.0	2.65
농 / 임 / 어업	53	4.8	47.0	32.0	16.2	51.8	48.2	100.0	2.41
생산관련직	642	13.5	45.3	28.8	12.4	58.8	41.2	100.0	2.60
【일하지 않는 사람】									
전업 주부	1,065	18.2	51.0	24.3	6.5	69.2	30.8	100.0	2.81
학 생	3,704	8.0	38.8	40.2	13.0	46.8	53.2	100.0	2.42
무직 / 기타	67	11.7	43.3	37.4	7.7	54.9	45.1	100.0	2.59
【도시규모별】									
대 도 시	4,693	13.7	49.6	28.9	7.7	63.4	36.6	100.0	2.69
중소 도시	2,822	11.3	42.3	35.0	11.4	53.7	46.3	100.0	2.54
읍 / 면지역	2,485	9.8	36.3	39.2	14.6	46.2	53.8	100.0	2.41
【시 도 별】									
서 울	2,098	12.9	58.2	22.8	6.1	71.1	28.9	100.0	2.78
부 산	661	23.4	32.8	32.2	11.6	56.2	43.8	100.0	2.68
대 구	486	13.9	42.3	37.2	6.6	56.2	43.8	100.0	2.64
인 천	569	9.2	44.4	39.2	7.3	53.5	46.5	100.0	2.55
광 주	316	19.7	65.0	11.5	3.7	84.8	15.2	100.0	3.01
대 전	321	3.2	42.9	37.2	16.6	46.1	53.9	100.0	2.33
울 산	239	10.4	37.1	44.9	7.5	47.5	52.5	100.0	2.50
경 기	2,589	12.7	42.1	35.1	10.2	54.7	45.3	100.0	2.57
강 원	267	11.3	38.3	37.3	13.1	49.6	50.4	100.0	2.48
충 북	282	4.7	32.7	20.9	41.7	37.5	62.5	100.0	2.01
충 남	367	4.4	42.7	44.5	8.5	47.1	52.9	100.0	2.43
전 북	312	9.1	24.4	47.3	19.2	33.5	66.5	100.0	2.23
전 남	299	7.3	38.8	46.8	7.1	46.1	53.9	100.0	2.46
경 북	460	12.4	41.6	25.5	20.4	54.0	46.0	100.0	2.46
경 남	624	10.4	37.9	42.8	8.8	48.4	51.6	100.0	2.50
제 주	110	3.4	36.7	53.6	6.3	40.1	59.9	100.0	2.37

<표26-0-1> 인터넷 과다사용 해결위해 긍정적 영향을 주는 것 - 본인의 의지

(단위 : %)									
구 분	사례수	① 전혀 그렇지 않다	② 그렇지 않다	③ 그렇다	④ 매우 그렇다	①+②	③+④	계	평균
전 체	10,000	1.0	5.1	34.3	59.5	6.1	93.9	100.0	3.52
【진단결과별】									
일반사용자군	9,232	1.1	5.0	34.1	59.8	6.1	93.9	100.0	3.53
인터넷중독자평균	768	0.6	6.1	37.6	55.7	6.6	93.4	100.0	3.49
고위험사용자	169	1.7	5.6	35.0	57.7	7.3	92.7	100.0	3.49
잠재적위험사용자	599	0.2	6.2	38.4	55.2	6.4	93.6	100.0	3.49
【연령대 별】									
유 아 동	663	0.9	8.7	40.7	49.7	9.6	90.4	100.0	3.39
청 소 년	2,130	1.4	7.2	37.7	53.7	8.6	91.4	100.0	3.44
성 인	7,207	0.9	4.2	32.8	62.1	5.1	94.9	100.0	3.56
【연 령 별】									
만 5~9세	663	0.9	8.7	40.7	49.7	9.6	90.4	100.0	3.39
만10~14세	1,012	2.0	8.4	40.3	49.3	10.4	89.6	100.0	3.37
만15~19세	1,118	0.9	6.0	35.3	57.8	6.9	93.1	100.0	3.50
만20~24세	1,022	1.5	4.5	35.8	58.2	6.0	94.0	100.0	3.51
만25~29세	1,165	1.2	4.9	31.5	62.3	6.1	93.9	100.0	3.55
만30~34세	1,265	1.3	4.5	32.5	61.7	5.8	94.2	100.0	3.55
만35~39세	1,350	0.7	4.5	32.4	62.3	5.2	94.8	100.0	3.56
만40~44세	1,223	0.6	3.6	31.2	64.7	4.1	95.9	100.0	3.60
만45~49세	1,182	0.5	3.0	33.7	62.8	3.5	96.5	100.0	3.59
【성 별】									
남 성	5,247	0.9	5.1	35.2	58.8	6.0	94.0	100.0	3.52
여 성	4,753	1.2	5.1	33.4	60.3	6.3	93.7	100.0	3.53
【직 업】									
【일하는 사람】									
전문 / 관리직	452	0.4	3.4	27.3	69.0	3.8	96.2	100.0	3.65
사 무 직	2,117	1.4	5.9	32.2	60.5	7.3	92.7	100.0	3.52
서비스 / 판매직	1,900	0.5	3.8	35.2	60.5	4.3	95.7	100.0	3.56
농 / 임 / 어업	53		1.3	32.6	66.1	1.3	98.7	100.0	3.65
생산관련직	642	0.6	3.4	28.1	67.9	4.0	96.0	100.0	3.63
【일하지 않는 사람】									
전업 주부	1,065	0.8	2.4	30.7	66.1	3.2	96.8	100.0	3.62
학 생	3,704	1.3	6.6	37.7	54.3	8.0	92.0	100.0	3.45
무직 / 기타	67	2.8	6.2	55.1	35.9	9.0	91.0	100.0	3.24
【도시규모별】									
대 도 시	4,693	0.8	2.8	31.1	65.4	3.6	96.4	100.0	3.61
중소 도시	2,822	1.2	6.1	38.8	53.8	7.4	92.6	100.0	3.45
읍 / 면지역	2,485	1.3	8.3	35.5	54.9	9.7	90.3	100.0	3.44
【시 도 별】									
서 울	2,098	0.8	2.0	27.3	69.9	2.8	97.2	100.0	3.66
부 산	661	1.2	2.8	31.1	64.9	4.0	96.0	100.0	3.60
대 구	486	1.4	2.5	34.5	61.6	3.8	96.2	100.0	3.56
인 천	569	0.7	6.0	41.4	51.9	6.6	93.4	100.0	3.45
광 주	316	0.4	2.2	31.1	66.3	2.6	97.4	100.0	3.63
대 전	321	0.4	2.5	22.9	74.1	3.0	97.0	100.0	3.71
울 산	239	0.2	3.3	42.7	53.8	3.5	96.5	100.0	3.50
경 기	2,589	1.5	6.8	42.1	49.5	8.3	91.7	100.0	3.40
강 원	267	2.5	9.9	45.4	42.2	12.3	87.7	100.0	3.27
충 북	282	0.2	2.2	13.1	84.5	2.5	97.5	100.0	3.82
충 남	367		1.1	26.9	72.0	1.1	98.9	100.0	3.71
전 북	312	3.5	14.2	49.3	32.9	17.7	82.3	100.0	3.12
전 남	299	0.9	25.4	37.9	35.8	26.3	73.7	100.0	3.09
경 북	460	0.6	3.8	23.1	72.5	4.4	95.6	100.0	3.68
경 남	624	0.6	4.4	34.8	60.1	5.0	95.0	100.0	3.55
제 주	110		2.1	35.8	62.1	2.1	97.9	100.0	3.60

<표26-0-2> 인터넷 과다사용 해결위해 긍정적 영향을 주는 것 - 가족의 도움

(단위 : %)									
구 분	사례수	① 전혀 그렇지 않다	② 그렇지 않다	③ 그렇다	④ 매우 그렇다	①+②	③+④	계	평균
전 체	10,000	1.0	7.1	43.8	48.1	8.2	91.8	100.0	3.39
[진단결과별]									
일반사용자군	9,232	1.0	6.9	43.6	48.5	7.9	92.1	100.0	3.40
인터넷중독자평균	768	1.0	10.6	45.7	42.7	11.6	88.4	100.0	3.30
고위험사용자	169	1.2	9.3	55.4	34.0	10.6	89.4	100.0	3.22
잠재적위험사용자	599	0.9	11.0	42.9	45.2	11.9	88.1	100.0	3.32
[연령대 별]									
유 아 동	663	0.8	7.7	35.3	56.1	8.5	91.5	100.0	3.47
청 소 년	2,130	1.7	7.6	44.0	46.7	9.3	90.7	100.0	3.36
성 인	7,207	0.8	6.9	44.5	47.7	7.8	92.2	100.0	3.39
[연 령 별]									
만 5~9세	663	0.8	7.7	35.3	56.1	8.5	91.5	100.0	3.47
만10~14세	1,012	2.0	7.8	44.2	46.0	9.7	90.3	100.0	3.34
만15~19세	1,118	1.4	7.5	43.8	47.2	8.9	91.1	100.0	3.37
만20~24세	1,022	1.4	8.1	43.2	47.4	9.4	90.6	100.0	3.37
만25~29세	1,165	1.0	8.3	45.9	44.9	9.3	90.7	100.0	3.35
만30~34세	1,265	0.9	5.7	48.5	45.0	6.5	93.5	100.0	3.38
만35~39세	1,350	0.7	5.5	45.4	48.3	6.2	93.8	100.0	3.41
만40~44세	1,223	0.6	6.8	41.4	51.2	7.4	92.6	100.0	3.43
만45~49세	1,182	0.6	7.8	42.1	49.5	8.4	91.6	100.0	3.41
[성 별]									
남 성	5,247	1.1	7.5	44.2	47.2	8.6	91.4	100.0	3.37
여 성	4,753	0.9	6.7	43.4	49.0	7.6	92.4	100.0	3.40
[직 업]									
[일하는 사람]									
전문 / 관리직	452	0.7	4.6	45.2	49.5	5.3	94.7	100.0	3.43
사 무 직	2,117	1.3	7.2	46.5	45.0	8.5	91.5	100.0	3.35
서비스 / 판매직	1,900	0.5	7.2	45.2	47.2	7.6	92.4	100.0	3.39
농 / 임 / 어업	53	1.6	3.6	32.1	62.7	5.2	94.8	100.0	3.56
생산관련직	642	0.6	5.9	39.7	53.7	6.5	93.5	100.0	3.47
[일하지 않는 사람]									
전업 주부	1,065	0.2	6.1	43.1	50.6	6.3	93.7	100.0	3.44
학 생	3,704	1.5	7.9	42.3	48.3	9.4	90.6	100.0	3.37
무직 / 기타	67		10.0	51.4	38.7	10.0	90.0	100.0	3.29
[도시규모별]									
대 도 시	4,693	0.7	6.2	42.2	50.9	6.9	93.1	100.0	3.43
중소 도시	2,822	1.3	7.8	46.2	44.6	9.1	90.9	100.0	3.34
읍 / 면지역	2,485	1.2	8.1	44.1	46.6	9.3	90.7	100.0	3.36
[시 도 별]									
서 울	2,098	0.6	6.9	37.0	55.5	7.5	92.5	100.0	3.47
부 산	661	1.2	3.5	45.3	50.1	4.7	95.3	100.0	3.44
대 구	486	1.0	5.9	57.4	35.8	6.8	93.2	100.0	3.28
인 천	569	0.9	11.8	52.0	35.2	12.8	87.2	100.0	3.22
광 주	316	0.4	3.7	47.5	48.4	4.1	95.9	100.0	3.44
대 전	321	0.6	2.6	24.4	72.4	3.2	96.8	100.0	3.69
울 산	239		3.6	40.7	55.7	3.6	96.4	100.0	3.52
경 기	2,589	1.5	9.5	49.9	39.0	11.0	89.0	100.0	3.26
강 원	267	2.4	10.8	54.8	32.1	13.2	86.8	100.0	3.17
충 북	282	0.2	2.6	13.9	83.3	2.8	97.2	100.0	3.80
충 남	367	0.2	4.2	34.7	60.8	4.4	95.6	100.0	3.56
전 북	312	4.1	14.6	49.5	31.9	18.7	81.3	100.0	3.09
전 남	299	0.2	11.4	40.9	47.5	11.5	88.5	100.0	3.36
경 북	460	0.7	2.5	34.2	62.5	3.3	96.7	100.0	3.59
경 남	624	0.4	5.1	50.7	43.8	5.5	94.5	100.0	3.38
제 주	110	0.3	2.1	41.8	55.8	2.4	97.6	100.0	3.53

<표26-0-3> 인터넷 과다사용 해결위해 긍정적 영향을 주는 것 - 친구/동료/선호배의 도움

(단위 : %)									
구 분	사례수	① 전혀 그렇지 않다	② 그렇지 않다	③ 그렇다	④ 매우 그렇다	①+②	③+④	계	평균
전 체	10,000	2.5	19.5	56.3	21.7	22.0	78.0	100.0	2.97
[진단결과별]									
일반사용자군	9,232	2.6	19.5	55.7	22.2	22.1	77.9	100.0	2.98
인터넷중독자평균	768	1.7	20.0	62.6	15.7	21.7	78.3	100.0	2.92
고위험사용자	169	1.8	18.6	64.7	14.8	20.5	79.5	100.0	2.92
잠재적위험사용자	599	1.7	20.4	62.0	15.9	22.1	77.9	100.0	2.92
[연령대 별]									
유 아 동	663	2.6	22.0	57.6	17.7	24.7	75.3	100.0	2.90
청 소 년	2,130	2.4	19.3	55.5	22.8	21.7	78.3	100.0	2.99
성 인	7,207	2.6	19.3	56.3	21.8	21.9	78.1	100.0	2.97
[연 령 별]									
만 5~9세	663	2.6	22.0	57.6	17.7	24.7	75.3	100.0	2.90
만10~14세	1,012	2.2	19.4	55.8	22.6	21.6	78.4	100.0	2.99
만15~19세	1,118	2.6	19.1	55.3	23.0	21.7	78.3	100.0	2.99
만20~24세	1,022	2.0	17.1	56.7	24.1	19.1	80.9	100.0	3.03
만25~29세	1,165	2.6	17.5	56.2	23.7	20.1	79.9	100.0	3.01
만30~34세	1,265	2.4	18.9	59.8	18.9	21.3	78.7	100.0	2.95
만35~39세	1,350	3.6	20.3	54.0	22.1	23.9	76.1	100.0	2.95
만40~44세	1,223	2.0	20.4	55.4	22.1	22.5	77.5	100.0	2.98
만45~49세	1,182	2.5	21.3	56.1	20.0	23.8	76.2	100.0	2.94
[성 별]									
남 성	5,247	2.6	21.0	56.0	20.4	23.6	76.4	100.0	2.94
여 성	4,753	2.5	17.8	56.6	23.1	20.3	79.7	100.0	3.00
[직 업]									
[일하는 사람]									
전문 / 관리직	452	3.5	19.2	53.5	23.7	22.8	77.2	100.0	2.97
사 무 직	2,117	2.5	17.7	57.1	22.6	20.2	79.8	100.0	3.00
서비스 / 판매직	1,900	2.7	20.7	55.7	21.0	23.3	76.7	100.0	2.95
농 / 임 / 어업	53	7.1	28.2	39.7	25.1	35.3	64.7	100.0	2.83
생산관련직	642	2.8	24.2	53.3	19.6	27.1	72.9	100.0	2.90
[일하지 않는 사람]									
전업 주부	1,065	1.8	18.2	58.8	21.2	20.0	80.0	100.0	2.99
학 생	3,704	2.5	19.4	56.3	21.8	21.9	78.1	100.0	2.97
무직 / 기타	67	1.4	15.8	64.1	18.6	17.3	82.7	100.0	3.00
[도시규모별]									
대 도 시	4,693	1.9	17.6	59.5	21.1	19.5	80.5	100.0	3.00
중소 도시	2,822	2.0	19.2	55.6	23.2	21.2	78.8	100.0	3.00
읍 / 면지역	2,485	4.2	23.5	51.0	21.2	27.7	72.3	100.0	2.89
[시 도 별]									
서 울	2,098	1.0	15.8	60.6	22.7	16.7	83.3	100.0	3.05
부 산	661	5.2	17.5	57.1	20.2	22.7	77.3	100.0	2.92
대 구	486	3.1	21.0	60.6	15.2	24.1	75.9	100.0	2.88
인 천	569	0.5	22.6	59.0	17.9	23.1	76.9	100.0	2.94
광 주	316	1.6	14.8	58.0	25.6	16.4	83.6	100.0	3.08
대 전	321	1.8	21.1	58.8	18.3	22.9	77.1	100.0	2.94
울 산	239	2.9	12.9	57.6	26.7	15.7	84.3	100.0	3.08
경 기	2,589	1.7	19.4	57.5	21.4	21.1	78.9	100.0	2.99
강 원	267	2.6	19.2	57.5	20.7	21.8	78.2	100.0	2.96
충 북	282	7.3	33.1	36.9	22.7	40.4	59.6	100.0	2.75
충 남	367	8.5	31.7	42.2	17.6	40.2	59.8	100.0	2.69
전 북	312	4.1	17.8	56.1	22.0	21.9	78.1	100.0	2.96
전 남	299	1.6	44.0	45.5	8.9	45.6	54.4	100.0	2.62
경 북	460	1.6	10.4	45.8	42.2	12.0	88.0	100.0	3.29
경 남	624	5.4	18.0	54.6	22.0	23.4	76.6	100.0	2.93
제 주	110	1.2	15.6	66.0	17.2	16.8	83.2	100.0	2.99

<표26-0-4> 인터넷 과다사용 해결위해 긍정적 영향을 주는 것 - 교사/직장상사 등의 도움

(단위 : %)									
구 분	사례수	① 전혀 그렇지 않다	② 그렇지 않다	③ 그렇다	④ 매우 그렇다	①+②	③+④	계	평균
전 체	10,000	3.3	22.5	54.0	20.2	25.8	74.2	100.0	2.91
[진단결과별]									
일반사용자군	9,232	3.3	21.9	54.3	20.5	25.2	74.8	100.0	2.92
인터넷중독자평균	768	2.5	30.1	51.6	15.8	32.6	67.4	100.0	2.81
고위험사용자	169	2.9	25.6	57.7	13.8	28.5	71.5	100.0	2.82
잠재적위험사용자	599	2.3	31.4	49.9	16.4	33.7	66.3	100.0	2.80
[연령대 별]									
유 아 동	663	2.0	16.5	52.1	29.3	18.5	81.5	100.0	3.09
청 소 년	2,130	3.3	21.5	52.8	22.3	24.8	75.2	100.0	2.94
성 인	7,207	3.3	23.4	54.6	18.7	26.7	73.3	100.0	2.89
[연 령 별]									
만 5~9세	663	2.0	16.5	52.1	29.3	18.5	81.5	100.0	3.09
만10~14세	1,012	2.7	20.4	51.9	25.0	23.2	76.8	100.0	2.99
만15~19세	1,118	3.8	22.5	53.7	19.9	26.3	73.7	100.0	2.90
만20~24세	1,022	3.3	24.4	53.2	19.0	27.8	72.2	100.0	2.88
만25~29세	1,165	2.7	22.9	56.6	17.7	25.7	74.3	100.0	2.89
만30~34세	1,265	3.7	21.8	56.8	17.7	25.5	74.5	100.0	2.88
만35~39세	1,350	3.7	25.1	52.2	19.1	28.8	71.2	100.0	2.87
만40~44세	1,223	2.7	23.4	54.8	19.0	26.1	73.9	100.0	2.90
만45~49세	1,182	3.9	22.5	53.8	19.9	26.4	73.6	100.0	2.90
[성 별]									
남 성	5,247	3.4	23.9	53.8	18.8	27.4	72.6	100.0	2.88
여 성	4,753	3.1	21.0	54.3	21.7	24.0	76.0	100.0	2.95
[직 업]									
[일하는 사람]									
전문 / 관리직	452	4.5	20.7	57.3	17.5	25.2	74.8	100.0	2.88
사 무 직	2,117	2.5	21.6	56.5	19.4	24.1	75.9	100.0	2.93
서비스 / 판매직	1,900	3.7	25.3	54.1	16.8	29.1	70.9	100.0	2.84
농 / 임 / 어업	53	10.0	14.3	50.7	25.0	24.3	75.7	100.0	2.91
생산관련직	642	3.5	24.0	50.8	21.7	27.5	72.5	100.0	2.91
[일하지 않는 사람]									
전업 주부	1,065	2.8	22.3	55.6	19.2	25.2	74.8	100.0	2.91
학 생	3,704	3.3	21.6	52.5	22.6	24.9	75.1	100.0	2.94
무직 / 기타	67		28.0	49.5	22.5	28.0	72.0	100.0	2.95
[도시규모별]									
대 도 시	4,693	2.8	22.1	56.4	18.7	24.9	75.1	100.0	2.91
중소 도시	2,822	2.1	23.1	54.1	20.7	25.2	74.8	100.0	2.93
읍 / 면지역	2,485	5.4	22.6	49.6	22.4	28.0	72.0	100.0	2.89
[시 도 별]									
서 울	2,098	1.6	20.4	57.8	20.2	22.0	78.0	100.0	2.97
부 산	661	5.8	20.5	55.1	18.6	26.3	73.7	100.0	2.86
대 구	486	4.7	28.7	56.4	10.3	33.3	66.7	100.0	2.72
인 천	569	1.2	32.5	53.9	12.4	33.6	66.4	100.0	2.78
광 주	316	3.4	18.4	66.5	11.8	21.7	78.3	100.0	2.87
대 전	321	1.7	14.9	43.6	39.9	16.5	83.5	100.0	3.22
울 산	239	6.0	18.5	56.6	18.8	24.5	75.5	100.0	2.88
경 기	2,589	1.4	24.0	56.7	17.9	25.5	74.5	100.0	2.91
강 원	267	3.8	20.3	51.2	24.8	24.1	75.9	100.0	2.97
충 북	282	4.2	9.0	20.6	66.2	13.2	86.8	100.0	3.49
충 남	367	9.4	29.3	45.4	15.9	38.7	61.3	100.0	2.68
전 북	312	5.4	18.8	55.5	20.3	24.2	75.8	100.0	2.91
전 남	299	1.6	34.5	55.4	8.6	36.0	64.0	100.0	2.71
경 북	460	4.2	18.3	45.2	32.3	22.5	77.5	100.0	3.06
경 남	624	9.3	22.2	50.3	18.2	31.5	68.5	100.0	2.77
제 주	110	1.6	18.6	65.7	14.0	20.2	79.8	100.0	2.92

<표26-0-5> 인터넷 과다사용 해결위해 긍정적 영향을 주는 것 - 동호회, 종교모임의 도움

(단위 : %)									
구 분	사례수	① 전혀 그렇지 않다	② 그렇지 않다	③ 그렇다	④ 매우 그렇다	①+②	③+④	계	평균
전 체	10,000	6.5	29.1	49.4	15.0	35.6	64.4	100.0	2.73
[진단결과별]									
일반사용자군	9,232	6.4	28.7	49.4	15.5	35.1	64.9	100.0	2.74
인터넷중독자평균	768	7.4	34.2	49.0	9.4	41.6	58.4	100.0	2.60
고위험사용자	169	9.0	23.3	54.0	13.7	32.3	67.7	100.0	2.72
잠재적위험사용자	599	6.9	37.4	47.5	8.2	44.2	55.8	100.0	2.57
[연령대 별]									
유 아 동	663	7.0	30.6	48.0	14.5	37.6	62.4	100.0	2.70
청 소 년	2,130	7.6	31.5	46.7	14.2	39.1	60.9	100.0	2.68
성 인	7,207	6.1	28.2	50.3	15.3	34.4	65.6	100.0	2.75
[연 령 별]									
만 5~9세	663	7.0	30.6	48.0	14.5	37.6	62.4	100.0	2.70
만10~14세	1,012	7.0	31.1	48.0	13.9	38.1	61.9	100.0	2.69
만15~19세	1,118	8.1	31.9	45.6	14.4	40.0	60.0	100.0	2.66
만20~24세	1,022	7.7	27.4	48.7	16.1	35.2	64.8	100.0	2.73
만25~29세	1,165	5.3	28.4	49.7	16.6	33.7	66.3	100.0	2.78
만30~34세	1,265	7.6	26.7	52.2	13.5	34.3	65.7	100.0	2.72
만35~39세	1,350	6.2	25.7	51.8	16.3	31.9	68.1	100.0	2.78
만40~44세	1,223	4.9	30.7	49.7	14.7	35.6	64.4	100.0	2.74
만45~49세	1,182	5.3	30.8	49.2	14.7	36.1	63.9	100.0	2.73
[성 별]									
남 성	5,247	7.0	30.8	48.2	14.0	37.8	62.2	100.0	2.69
여 성	4,753	6.0	27.2	50.7	16.1	33.2	66.8	100.0	2.77
[직 업]									
[일하는 사람]									
전문 / 관리직	452	8.4	30.7	47.3	13.6	39.1	60.9	100.0	2.66
사 무 직	2,117	5.1	24.9	53.6	16.5	29.9	70.1	100.0	2.82
서비스 / 판매직	1,900	6.9	31.4	46.5	15.2	38.3	61.7	100.0	2.70
농 / 임 / 어업	53	13.9	37.4	35.9	12.7	51.4	48.6	100.0	2.47
생산관련직	642	8.1	32.4	47.7	11.8	40.5	59.5	100.0	2.63
[일하지 않는 사람]									
전업 주부	1,065	3.6	24.6	57.0	14.8	28.1	71.9	100.0	2.83
학 생	3,704	7.4	30.7	47.1	14.8	38.1	61.9	100.0	2.69
무직 / 기타	67	3.5	32.0	46.9	17.6	35.5	64.5	100.0	2.79
[도시규모별]									
대 도 시	4,693	5.9	29.0	52.7	12.4	34.9	65.1	100.0	2.72
중소 도시	2,822	4.9	30.1	47.1	17.9	35.1	64.9	100.0	2.78
읍 / 면지역	2,485	9.5	28.1	45.8	16.7	37.5	62.5	100.0	2.70
[시 도 별]									
서 울	2,098	3.2	23.0	61.3	12.5	26.2	73.8	100.0	2.83
부 산	661	7.8	28.1	48.7	15.4	36.0	64.0	100.0	2.72
대 구	486	10.9	36.3	44.4	8.5	47.2	52.8	100.0	2.50
인 천	569	4.4	40.7	44.1	10.8	45.0	55.0	100.0	2.61
광 주	316	6.9	44.5	43.5	5.1	51.4	48.6	100.0	2.47
대 전	321	10.9	26.9	42.2	20.0	37.8	62.2	100.0	2.71
울 산	239	9.3	24.6	51.9	14.2	33.9	66.1	100.0	2.71
경 기	2,589	3.1	27.5	51.0	18.3	30.6	69.4	100.0	2.85
강 원	267	6.9	23.9	49.0	20.2	30.8	69.2	100.0	2.83
충 북	282	11.4	37.7	32.6	18.3	49.1	50.9	100.0	2.58
충 남	367	15.2	32.8	38.8	13.2	48.0	52.0	100.0	2.50
전 북	312	5.1	24.3	50.5	20.1	29.4	70.6	100.0	2.86
전 남	299	18.8	37.1	39.5	4.6	55.9	44.1	100.0	2.30
경 북	460	7.4	22.2	44.7	25.7	29.6	70.4	100.0	2.89
경 남	624	11.7	30.0	44.3	14.0	41.7	58.3	100.0	2.61
제 주	110	7.3	63.0	22.4	7.4	70.2	29.8	100.0	2.30

<표26-0-6> 인터넷 과다사용 해결위해 긍정적 영향을 주는 것 - 상담센터 및 병원 등의 상담치료 서비스 이용

(단위 : %)									
구 분	사례수	① 전혀 그렇지 않다	② 그렇지도 않다	③ 그렇다	④ 매우 그렇다	①+②	③+④	계	평균
전 체	10,000	1.9	11.6	50.6	35.9	13.5	86.5	100.0	3.20
[진단결과별]									
일반사용자군	9,232	2.0	11.2	50.7	36.1	13.2	86.8	100.0	3.21
인터넷중독자평균	768	1.3	16.0	48.9	33.8	17.3	82.7	100.0	3.15
고위험사용자	169	0.2	10.2	49.2	40.4	10.4	89.6	100.0	3.30
잠재적위험사용자	599	1.6	17.6	48.8	32.0	19.2	80.8	100.0	3.11
[연령대 별]									
유 아 동	663	2.7	10.8	51.3	35.2	13.5	86.5	100.0	3.19
청 소 년	2,130	2.3	13.3	49.8	34.6	15.5	84.5	100.0	3.17
성 인	7,207	1.8	11.1	50.8	36.3	12.9	87.1	100.0	3.22
[연 령 별]									
만 5~9세	663	2.7	10.8	51.3	35.2	13.5	86.5	100.0	3.19
만 10~14세	1,012	2.4	15.1	49.5	33.0	17.5	82.5	100.0	3.13
만 15~19세	1,118	2.2	11.6	50.1	36.1	13.8	86.2	100.0	3.20
만 20~24세	1,022	1.7	11.6	49.1	37.5	13.4	86.6	100.0	3.22
만 25~29세	1,165	1.5	11.6	49.3	37.7	13.1	86.9	100.0	3.23
만 30~34세	1,265	2.6	12.6	51.9	33.0	15.2	84.8	100.0	3.15
만 35~39세	1,350	1.5	10.5	51.8	36.1	12.1	87.9	100.0	3.23
만 40~44세	1,223	1.4	10.6	49.1	38.9	11.9	88.1	100.0	3.26
만 45~49세	1,182	1.9	10.0	53.0	35.1	11.9	88.1	100.0	3.21
[성 별]									
남 성	5,247	2.0	12.0	50.3	35.8	14.0	86.0	100.0	3.20
여 성	4,753	1.9	11.1	51.0	36.0	13.0	87.0	100.0	3.21
[직 업]									
[일하는 사람]									
전문 / 관리직	452	2.2	9.0	53.5	35.4	11.1	88.9	100.0	3.22
사 무 직	2,117	2.3	11.9	51.1	34.7	14.2	85.8	100.0	3.18
서비스 / 판매직	1,900	1.3	11.7	49.9	37.2	13.0	87.0	100.0	3.23
농 / 임 / 어업	53	1.6	8.9	34.3	55.2	10.5	89.5	100.0	3.43
생산관련직	642	1.6	9.2	51.4	37.8	10.8	89.2	100.0	3.25
[일하지 않는 사람]									
전업 주부	1,065	1.2	10.7	53.3	34.7	11.9	88.1	100.0	3.22
학 생	3,704	2.3	12.4	49.6	35.8	14.6	85.4	100.0	3.19
무직 / 기타	67	4.0	9.1	53.4	33.5	13.1	86.9	100.0	3.16
[도시규모별]									
대 도 시	4,693	2.0	11.3	52.6	34.1	13.3	86.7	100.0	3.19
중소 도시	2,822	1.9	13.9	50.6	33.6	15.8	84.2	100.0	3.16
읍 / 면지역	2,485	1.9	9.3	46.9	41.9	11.2	88.8	100.0	3.29
[시 도 별]									
서울	2,098	1.8	9.8	52.3	36.1	11.6	88.4	100.0	3.23
부산	661	3.1	10.2	47.6	39.2	13.2	86.8	100.0	3.23
대구	486	1.7	12.0	63.4	23.0	13.7	86.3	100.0	3.08
인천	569	1.0	20.4	56.0	22.5	21.5	78.5	100.0	3.00
광주	316	3.9	13.3	65.1	17.7	17.2	82.8	100.0	2.97
대전	321	1.4	9.0	33.1	56.5	10.4	89.6	100.0	3.45
울산	239	1.1	6.1	47.8	45.0	7.2	92.8	100.0	3.37
경기	2,589	1.8	15.6	54.4	28.1	17.5	82.5	100.0	3.09
강원	267	3.1	13.1	51.2	32.6	16.2	83.8	100.0	3.13
충북	282	4.9	7.1	16.4	71.6	12.0	88.0	100.0	3.55
충남	367	0.4	8.3	31.3	60.0	8.7	91.3	100.0	3.51
전북	312	2.7	12.5	55.5	29.3	15.2	84.8	100.0	3.11
전남	299	0.7	6.8	54.4	38.1	7.4	92.6	100.0	3.30
경북	460	2.2	6.1	42.5	49.1	8.4	91.6	100.0	3.39
경남	624	1.5	7.0	48.0	43.5	8.5	91.5	100.0	3.33
제주	110	0.9	3.1	52.1	44.0	4.0	96.0	100.0	3.39

<표26-1> 인터넷 과다사용 해결위해 가장 중요한 것

(단위 : %)								
구 분	사례수	본인의 의지	가족의 도움	친구/동료/선후배의 도움	교사/직장상사 등의 도움	동호회, 종교모임의 도움	상담센터 및 병원 등의 상담치료 서비스 이용	계
전 체	10,000	59.2	18.3	3.9	2.1	1.5	15.0	100.0
[진단결과별]								
일반사용자군	9,232	59.2	18.1	3.9	2.3	1.6	14.9	100.0
인터넷중독자평균	768	58.9	20.4	3.8	0.3	0.2	16.4	100.0
고위험사용자	169	61.1	17.1	5.0			16.8	100.0
잠재적위험사용자	599	58.3	21.3	3.4	0.4	0.3	16.3	100.0
[연령대 별]								
유 아 동	663	41.1	37.6	2.1	7.4	1.5	10.3	100.0
청 소 년	2,130	54.6	22.7	4.6	2.9	1.4	13.7	100.0
성 인	7,207	62.2	15.2	3.8	1.4	1.5	15.8	100.0
[연 령 별]								
만 5~9세	663	41.1	37.6	2.1	7.4	1.5	10.3	100.0
만 10~14세	1,012	52.4	23.2	4.3	4.0	2.0	14.1	100.0
만 15~19세	1,118	56.7	22.2	4.9	1.9	0.9	13.3	100.0
만 20~24세	1,022	60.9	15.8	6.7	1.2	1.5	13.9	100.0
만 25~29세	1,165	61.6	12.7	4.9	1.9	2.7	16.1	100.0
만 30~34세	1,265	62.2	15.0	3.0	1.6	1.8	16.3	100.0
만 35~39세	1,350	58.8	15.0	4.2	1.7	1.7	18.6	100.0
만 40~44세	1,223	64.5	16.6	2.5	0.9	0.5	15.0	100.0
만 45~49세	1,182	65.5	16.2	2.0	1.1	0.6	14.5	100.0
[성 별]								
남 성	5,247	59.1	18.3	3.7	1.9	1.5	15.5	100.0
여 성	4,753	59.3	18.3	4.1	2.4	1.4	14.5	100.0
[직 업]								
[일하는 사람]								
전문 / 관리직	452	76.7	8.5	1.5	1.1	0.2	12.0	100.0
사 무 직	2,117	56.4	16.3	6.1	2.1	2.1	16.9	100.0
서비스 / 판매직	1,900	62.7	13.7	3.2	1.2	1.3	17.8	100.0
농 / 임 / 어업	53	65.3	16.8		1.3		16.6	100.0
생산관련직	642	63.4	15.9	2.1	1.7	0.6	16.3	100.0
[일하지 않는 사람]								
전업 주부	1,065	65.2	17.5	1.7	0.8	1.1	13.7	100.0
학 생	3,704	54.2	23.8	4.2	3.2	1.6	13.1	100.0
무직 / 기타	67	67.9	11.2	2.3	5.0	0.9	12.8	100.0
[도시규모별]								
대 도 시	4,693	61.4	17.8	3.6	2.0	1.3	13.8	100.0
중소 도시	2,822	57.4	19.9	4.1	2.2	1.8	14.6	100.0
읍 / 면지역	2,485	57.0	17.5	4.0	2.3	1.4	17.8	100.0
[시 도 별]								
서울	2,098	55.4	17.6	4.6	3.3	2.0	17.1	100.0
부산	661	72.3	14.9	1.4	0.3	0.5	10.7	100.0
대구	486	83.1	8.3	3.1	1.0	0.5	3.9	100.0
인천	569	52.4	24.5	4.9	1.3	0.8	16.1	100.0
광주	316	81.8	12.5	1.6	0.4	0.2	3.5	100.0
대전	321	48.0	29.8	2.3	1.1	0.4	18.5	100.0
울산	239	53.7	21.7	4.1	2.7	2.3	15.4	100.0
경기	2,589	56.3	17.7	4.8	2.5	2.1	16.5	100.0
강원	267	58.3	13.3	7.8	3.0	2.1	15.5	100.0
충북	282	69.0	18.1	2.5	0.9	0.6	8.8	100.0
충남	367	38.9	22.4	1.4	0.2	1.0	36.2	100.0
전북	312	43.1	21.1	10.0	6.4	3.6	15.9	100.0
전남	299	42.5	31.0	1.3	1.5		23.7	100.0
경북	460	78.6	15.2	1.3	0.8	0.2	3.9	100.0
경남	624	65.5	16.2	2.6	2.3	1.2	12.3	100.0
제주	110	50.0	34.2	2.6	1.0		12.2	100.0

<표27> 인터넷 과다사용으로 인한 병원 치료 경험 여부

(단위 : %)				
구 분	사례수	있다	없다	계
전 체	10,000	0.6	99.4	100.0
【진단결과별】				
일반사용자군	9,232	0.5	99.5	100.0
인터넷중독자평균	768	1.7	98.3	100.0
고위험사용자	169	4.0	96.0	100.0
잠재적위험사용자	599	1.1	98.9	100.0
【연령대 별】				
유 아 동	663	0.2	99.8	100.0
청 소 년	2,130	0.5	99.5	100.0
성 인	7,207	0.7	99.3	100.0
【연 령 별】				
만 5~9세	663	0.2	99.8	100.0
만10~14세	1,012	0.5	99.5	100.0
만15~19세	1,118	0.4	99.6	100.0
만20~24세	1,022	0.3	99.7	100.0
만25~29세	1,165	0.4	99.6	100.0
만30~34세	1,265	1.1	98.9	100.0
만35~39세	1,350	0.9	99.1	100.0
만40~44세	1,223	0.3	99.7	100.0
만45~49세	1,182	1.0	99.0	100.0
【성 별】				
남 성	5,247	0.8	99.2	100.0
여 성	4,753	0.4	99.6	100.0
【직 업】				
【일하는 사람】				
전문 / 관리직	452	2.1	97.9	100.0
사 무 직	2,117	0.4	99.6	100.0
서비스 / 판매직	1,900	0.5	99.5	100.0
농 / 임 / 어업	53	100.0	100.0	100.0
생산관련직	642	1.9	98.1	100.0
【일하지 않는 사람】				
전업 주부	1,065	0.6	99.4	100.0
학 생	3,704	0.4	99.6	100.0
무직 / 기타	67	100.0	100.0	100.0
【도시규모별】				
대 도 시	4,693	0.8	99.2	100.0
중소 도시	2,822	0.4	99.6	100.0
읍 / 면지역	2,485	0.4	99.6	100.0
【시 도 별】				
서 울	2,098	0.2	99.8	100.0
부 산	661	2.3	97.7	100.0
대 구	486	0.5	99.5	100.0
인 천	569	1.0	99.0	100.0
광 주	316	0.4	99.6	100.0
대 전	321	100.0	100.0	100.0
울 산	239	4.3	95.7	100.0
경 기	2,589	0.1	99.9	100.0
강 원	267	0.5	99.5	100.0
충 북	282	100.0	100.0	100.0
충 남	367	0.2	99.8	100.0
전 북	312	0.4	99.6	100.0
전 남	299	0.7	99.3	100.0
경 북	460	1.3	98.7	100.0
경 남	624	1.1	98.9	100.0
제 주	110	100.0	100.0	100.0

2011년 인터넷중독 실태조사

<표27-1> 인터넷 과다사용으로 인한 병원 치료 경험 증상

(단위 : %)							
구 분	사례수	목, 어깨, 허리, 다리, 손목 등의 통증	시력저하, 안구건조, 두통, 위장장애, 만성피로 등	우울	불안	주의력 결핍 및 과잉행동장애 (ADHD)	계
전 체	59	61.1	26.9	2.0	4.1	5.9	100.0
【진단결과별】							
일반사용자군	46	58.1	28.7	1.3	4.2	7.7	100.0
인터넷중독자평균	13	71.3	20.5	4.2	4.1		100.0
고위험사용자	7	66.3	25.7		8.0		100.0
잠재적위험사용자	7	76.3	15.2	8.5			100.0
【연령대 별】							
유 아 동	1		100.0				100.0
청 소 년	10	54.3	33.5	12.2			100.0
성 인	49	63.8	23.9		5.1	7.2	100.0
【연 령 별】							
만 5~9세	1		100.0				100.0
만10~14세	5	88.4		11.6			100.0
만15~19세	5	20.0	67.1	12.8			100.0
만20~24세	4	47.2	13.0			39.9	100.0
만25~29세	5	49.0	34.2		16.8		100.0
만30~34세	13	61.5	34.4		4.0		100.0
만35~39세	12	55.8	26.4		9.1	8.7	100.0
만40~44세	3	79.8	20.2				100.0
만45~49세	12	81.3	9.3			9.3	100.0
【성 별】							
남 성	40	58.9	29.2	2.9	2.7	6.3	100.0
여 성	19	65.4	22.2		7.1	5.3	100.0
【직 업】							
【일하는 사람】							
전문 / 관리직	10	61.3	38.7				100.0
사 무 직	8	65.9	34.1				100.0
서비스 / 판매직	9	78.6	15.7			5.7	100.0
농 / 임 / 어업							
생산관련직	12	68.5	13.5		8.9	9.1	100.0
【일하지 않는 사람】							
전업 주부	6	55.9	28.2			15.9	100.0
학 생	15	43.6	32.8	8.1	9.5	6.0	100.0
무직 / 기타							
【도시규모별】							
대 도 시	39	53.5	30.3	3.0	6.3	6.8	100.0
중소 도시	11	63.0	29.3			7.8	100.0
읍 / 면지역	9	90.5	9.5				100.0
【시 도 별】							
서 울	4	72.8	27.2				100.0
부 산	15	51.4	27.8		7.0	13.9	100.0
대 구	2	66.1			33.9		100.0
인 천	6	33.5	66.5				100.0
광 주	1	53.5		46.5			100.0
대 전							
울 산	10	57.1	26.4	6.1	5.3	5.1	100.0
경 기	2	100.0					100.0
강 원	1	100.0					100.0
충 북							
충 남	1	100.0					100.0
전 북	1	100.0					100.0
전 남	2	72.4	27.6				100.0
경 북	6	55.1	30.0			15.0	100.0
경 남	7	72.3	27.7				100.0
제 주							

<표28> 경험해본 중독 현상

(단위 : %)						
구 분	사례수	약물중독	알콜중독	도박중독	기타	없다
전 체	9,337	0.2	0.3	0.3	0.1	99.2
[전단결과별]						
일반사용자군	8,621	0.2	0.3	0.3	0.1	99.2
인터넷중독자평균	716	0.4	0.4	0.7	0.6	98.2
고위험사용자	163	1.3	1.3	0.8	2.8	95.1
장재적위험사용자	553	0.2	0.2	0.7		99.2
[연령대 별]						
유 아 동						
청 소 년	2,130	0.1	0.1	0.0	0.2	99.7
성 인	7,207	0.2	0.4	0.4	0.1	99.0
[연 령 별]						
만 5~9세						
만 10~14세	1,012	0.1	0.1	0.1	0.3	99.3
만 15~19세	1,118					100.0
만 20~24세	1,022	0.3	0.1	0.4	0.0	99.4
만 25~29세	1,165		0.2		0.1	99.7
만 30~34세	1,265		0.3	0.6	0.3	98.9
만 35~39세	1,350	0.1	0.2	0.6		99.1
만 40~44세	1,223	0.2	0.5	0.8		98.7
만 45~49세	1,182	0.6	1.2	0.1		98.3
[성 별]						
남 성	4,901	0.3	0.4	0.5	0.1	98.9
여 성	4,436	0.0	0.3	0.1	0.1	99.5
[직 업]						
[일하는 사람]						
전문 / 관리직	452		0.4		0.1	99.5
사 무 직	2,117	0.2	0.4	0.2	0.1	99.3
서비스 / 판매직	1,900	0.4	0.4	1.0	0.2	98.3
농 / 임 / 어업	53		2.5	2.5		94.9
생산관련직	642		1.0	0.6		98.4
[일하지 않는 사람]						
전업 주부	1,065	0.2	0.4	0.1		99.4
학 생	3,041	0.1	0.1	0.0	0.1	99.7
무직 / 기타	67		1.6			98.4
[도시규모별]						
대 도 시	4,406	0.0	0.2	0.2	0.0	99.5
중소 도시	2,611	0.2	0.5	0.4	0.1	99.1
읍 / 면지역	2,320	0.4	0.4	0.5	0.2	98.5
[시 도 별]						
서 울	1,978			0.2		99.8
부 산	624		0.7			99.3
대 구	454	0.2	0.8	0.2	0.4	98.9
인 천	532		0.4	0.2		99.4
광 주	293		0.2	0.6		99.1
대 전	299					100.0
울 산	224		0.2			99.8
경 기	2,401	0.6	0.6	0.7	0.2	98.3
강 원	248		0.8	0.8	0.4	98.0
충 북	263		0.2			99.8
충 남	342	0.2	0.4			99.3
전 북	290					100.0
전 남	278			0.5		99.5
경 북	428					100.0
경 남	582		0.5	0.4	0.3	98.8
제 주	101					100.0

<표29-1-1> 스마트폰 이용 횟수 - 회

(단위 : %)											
구 분	사례수	1회	2회	3회	4회	5회	6회	7회	8회	9회	10회
전 체	3,740	13.9	11.5	9.1	4.1	8.0	1.8	2.2	2.4	0.2	13.4
[전단결과별]											
일반사용자군	3,400	14.2	11.8	9.0	4.1	8.1	1.8	2.1	2.3	0.2	13.5
인터넷중독자평균	340	11.1	8.6	9.5	3.7	7.9	1.7	3.7	3.1	0.6	12.9
고위험사용자	77	11.9	6.6	6.7	4.7	8.9	3.0	3.4	1.1		14.0
장재적위험사용자	263	10.9	9.2	10.3	3.5	7.6	1.4	3.8	3.6	0.7	12.6
[연령대 별]											
유 아 동											
청 소 년	500	13.1	9.3	9.1	2.3	8.5	2.4	2.4	3.2	0.2	17.5
성 인	3,240	14.0	11.9	9.1	4.3	8.0	1.7	2.2	2.2	0.2	12.8
[연 령 별]											
만 5~9세											
만 10~14세	135	14.3	12.6	12.7	2.1	7.3	3.3	2.7	2.4		11.4
만 15~19세	365	12.7	8.1	7.7	2.4	9.0	2.1	2.2	3.5	0.3	19.7
만 20~24세	692	11.7	10.1	8.2	4.5	9.1	0.7	1.3	1.7	0.6	11.4
만 25~29세	758	15.5	10.8	9.5	2.6	4.7	1.4	3.2	3.6	0.1	13.8
만 30~34세	675	13.5	13.8	10.1	4.1	8.2	2.4	1.2	1.4		10.5
만 35~39세	504	18.0	12.6	9.9	5.8	7.8	2.1	3.9	1.3		13.2
만 40~44세	342	9.4	10.3	8.5	5.8	10.4	2.8	2.4	4.0	0.2	15.5
만 45~49세	268	15.3	14.9	7.1	4.8	11.0	1.7	0.9	1.5	0.7	15.0
[성 별]											
남 성	2,102	13.5	11.6	8.4	4.5	7.7	2.5	2.2	2.8	0.3	14.1
여 성	1,638	14.4	11.3	10.0	3.5	8.4	1.0	2.3	1.8	0.1	12.6
[직 업]											
[일하는 사람]											
전문 / 관리직	257	20.4	7.0	6.4	6.3	13.1	1.6	1.9	1.3	0.3	13.8
사 무 직	1,068	13.6	15.0	8.7	3.9	6.0	1.9	2.6	1.7	0.2	12.0
서비스 / 판매직	788	14.2	10.3	10.5	4.5	8.4	0.8	2.3	3.4		13.6
농 / 임 / 어업	10	39.1		7.4	6.1	11.6	6.9				6.1
생산관련직	231	15.1	10.2	5.2	3.5	10.5	5.3	1.6	3.0	0.3	17.0
[일하지 않는 사람]											
전업 주부	234	13.4	10.3	11.6	3.7	7.7	3.2	4.0	0.6		13.3
학 생	1,121	12.0	10.0	9.3	3.5	8.1	1.5	1.8	2.8	0.5	14.2
무직 / 기타	32	18.7	34.8	11.2	8.3	7.5	1.1		1.9		5.3
[도시규모별]											
대 도 시	1,752	10.9	10.8	10.0	4.5	8.3	1.7	2.0	2.0	0.2	15.2
중소 도시	1,016	12.7	10.5	7.8	3.1	10.0	2.9	4.0	3.2	0.2	12.9
읍 / 면지역	972	20.6	13.8	8.7	4.3	5.6	1.1	0.9	2.1	0.2	10.6
[시 도 별]											
서 울	618	7.5	12.5	7.5	4.4	5.2	1.6	1.7	1.8		12.0
부 산	315	16.9	8.3	11.1	4.0	11.2	1.7	1.3	2.3		14.2
대 구	243	13.1	6.1	8.7	4.0	12.6	0.9	0.6	1.4	0.4	19.6
인 천	176	6.9	11.2	8.8	3.9	3.7	2.5	4.2	4.2	0.4	22.4
광 주	159	6.9	13.4	12.4	5.8	17.4	2.4	2.5	2.1	0.9	18.3
대 전	134	8.7	13.2	25.7	7.4	5.4	0.5	2.0	1.0		13.8
울 산	108	22.7	11.1	3.2	3.3	5.4	2.4	3.9	1.9	1.3	12.4
경 기	833	8.9	16.1	10.2	3.9	8.3	2.7	4.6	3.2		9.8
강 원	78	23.6	15.6	9.1	7.8	11.0	1.7	0.6	2.4		17.6
충 북	130	23.4	4.7	6.6	1.5	3.5	1.0	2.5	1.0		6.8
충 남	169	3.3	5.2	7.6	7.4	4.6	1.8	1.4	3.8		22.8
전 북	77	20.3	28.5	15.1	5.5	11.0	0.7		0.8		6.1
전 남	138	5.9	10.5	8.3	2.9	12.5	1.7	0.5	0.8		21.2
경 북	256	51.2	10.2	5.3	3.0	8.7	1.0		1.6	0.3	9.3
경 남	275	16.5	5.8	4.9	1.4	5.9	1.7	1.2	4.0	1.1	11.1
제 주	31	2.1	5.3	1.0	1.1	5.6	2.3	3.2	1.2	1.2	12.8

<표29-1-1> 스마트폰 이용 횟수 - 회

(단위 : %)											
구 분	11회	12회	13회	14회	15회	16회	17회	18회	19회	20회	21회
전 체	0.2	1.2	0.9	0.6	6.2	0.4	0.1	0.2	0.0	9.6	0.1
[전단결과별]											
일반사용자군	0.1	1.2	0.8	0.6	6.4	0.3	0.1	0.2	0.0	9.4	0.1
인터넷중독자평균	0.7	1.6	1.8	0.5	4.9	1.2	0.6	0.7		11.6	
고위험사용자		0.5			2.5	0.8		0.7		17.8	
장재적위험사용자	0.9	1.9	2.3	0.7	5.5	1.4	0.8	0.6		9.8	
[연령대 별]											
유 아 동											
청 소 년		0.4	0.2	0.3	5.2			0.5		10.2	
성 인	0.2	1.4	1.0	0.7	6.4	0.4	0.2	0.2	0.0	9.5	0.1
[연 령 별]											
만 5~9세											
만 10~14세		0.5		0.5	4.8			0.5		8.8	
만 15~19세		0.4	0.3	0.2	5.4			0.5		10.8	
만 20~24세	0.2	1.4	1.2	1.4	5.4	0.3	0.4	0.1	0.1	11.3	
만 25~29세	0.4	0.9	1.6	0.7	7.6	0.3		0.3	0.1	9.2	0.3
만 30~34세		2.2	0.9	0.9	6.1	1.0	0.3	0.2		10.0	0.1
만 35~39세	0.1	1.1	0.6	0.2	6.4			0.1		7.7	
만 40~44세	0.3	0.9	0.7		8.1			0.2		8.9	
만 45~49세		1.4	0.4	0.5	4.2	0.8				8.9	
[성 별]											
남 성	0.2	1.1	0.9	0.8	5.8	0.4	0.1	0.2	0.0	9.3	0.1
여 성	0.1	1.4	1.0	0.4	6.8	0.4	0.2	0.2	0.0	10.0	
[직 업]											
[일하는 사람]											
전문 / 관리직		0.7	1.0		4.9	0.6				10.6	
사 무 직		2.1	0.1	0.4	7.3	0.7		0.2	0.1	9.1	0.3
서비스 / 판매직	0.4	1.3	1.2	0.6	6.4	0.3	0.3	0.2		9.0	
농 / 임 / 어업										10.2	
생산관련직	0.3	1.1	1.6	0.4	6.2			0.3		9.3	
[일하지 않는 사람]											
전업 주부	0.6	0.9	2.5		9.4	0.3				8.0	
학 생	0.1	0.6	1.0	1.2	5.0	0.2	0.2	0.3	0.1	10.8	
무직 / 기타										7.4	
[도시규모별]											
대 도 시	0.1	1.0	1.0	0.7	6.6	0.5		0.2	0.1	8.5	
중소 도시	0.1	1.4	0.3	0.2	6.8	0.3	0.2			11.5	0.2
읍 / 면지역	0.3	1.4	1.4	0.9	4.9	0.1	0.3	0.4	0.1	9.8	0.1
[시 도 별]											
서 울		1.1	0.7	2.0	8.7	1.1				11.5	
부 산	0.3	0.7	2.7		4.9	0.7		0.5		5.8	
대 구		1.0			4.1			0.3	0.4	8.9	
인 천		1.5			7.4					6.6	
광 주	0.8	1.7	0.4		7.4					5.3	
대 전		0.5	0.5		6.9					9.0	
울 산			3.0	0.6	2.6			1.6		5.0	
경 기	0.3	2.7	0.8	0.6	7.0	0.2	0.5	0.3		10.6	0.3
강 원			0.8		1.4					5.3	
충 북	0.5		1.0	1.0	8.1				0.4	23.2	0.5
충 남		1.6	2.9	1.3	12.7		0.4	0.4		13.5	
전 북					2.7	0.8				4.2	
전 남		0.4	0.4	0.4	5.9	0.5		0.5		12.3	
경 북		1.0	0.3	0.9	2.2	0.3				2.0	
경 남	0.4		0.7		3.5					12.1	
제 주		1.2			2.2					24.5	

<표29-1-1> 스마트폰 이용 횟수 - 회

(단위 : %)											
구 분	23회	24회	25회	28회	30회	33회	35회	37회	38회	40회	45회
전 체	0.2	0.1	1.8	0.0	6.9	0.0	0.7	0.0	0.0	1.1	0.2
[전단결과별]											
일반사용자군	0.1	0.1	1.8	0.0	7.0	0.0	0.7	0.0	0.0	1.1	0.2
인터넷중독자평균	0.4		1.7	0.2	6.4		0.7			1.2	
고위험사용자	1.7		3.9		3.4		3.3			2.5	
장재적위험사용자			1.0	0.2	7.3					0.8	
[연령대 별]											
유 아 동											
청 소 년		0.1	1.4		6.1		1.1	0.1	0.1	1.3	
성 인	0.2	0.1	1.8	0.0	7.0	0.0	0.6		0.0	1.1	0.2
[연 령 별]											
만 5~9세											
만 10~14세		0.4	1.1		6.0		1.7	0.5	0.5	2.5	
만 15~19세			1.5		6.2		0.9			0.9	
만 20~24세	0.4	0.2	1.2	0.1	8.4		0.4			1.9	
만 25~29세	0.1	0.3	1.6		7.6		1.1			0.8	0.1
만 30~34세	0.1		2.3	0.1	6.3	0.2	1.0		0.1	1.1	0.5
만 35~39세	0.4		2.3		4.7		0.1			1.1	0.2
만 40~44세			2.0		6.8		0.5			0.8	0.3
만 45~49세			1.2		8.2		0.3			0.7	
[성 별]											
남 성	0.2	0.1	1.9	0.1	6.9		0.5			1.3	0.1
여 성	0.2	0.1	1.6		7.0	0.1	0.9	0.0	0.1	1.0	0.3
[직 업]											
[일하는 사람]											
전문 / 관리직			1.6		4.9		0.3			0.7	0.8
사 무 직	0.3		2.1	0.1	8.8		0.5			1.5	
서비스 / 판매직	0.1		2.1	0.1	6.3		1.2			0.9	
농 / 임 / 어업											
생산관련직	0.3		2.0		4.2						0.5
[일하지 않는 사람]											
전업 주부			1.7		4.6	0.5	1.7		0.4	0.2	1.2
학 생	0.2	0.3	1.2		7.3		0.6	0.1	0.1	1.6	
무직 / 기타			1.8								
[도시규모별]											
대 도 시	0.2	0.0	2.0	0.1	8.4	0.1	0.9	0.0	0.1	1.0	0.2
중소 도시	0.2	0.1	1.0		5.4		0.4			1.4	0.1
읍 / 면지역	0.1	0.3	2.2	0.1	5.7		0.6			1.1	0.1
[시 도 별]											
서 울			2.5		15.1		1.1			0.9	0.3
부 산	0.3		2.3		4.3	0.3	1.0			0.9	0.7
대 구	0.7		1.6		7.8		1.7		0.3	1.1	
인 천			2.8	0.5	5.8		0.9	0.4	0.4	3.0	
광 주	0.4				1.5		0.4				
대 전			0.9		3.1						
울 산		0.4	2.0		4.6					1.7	
경 기			1.4		5.3		0.9			1.2	
강 원		0.6			0.8						
충 북			4.8		7.7		0.5			0.9	
충 남	0.8	0.8	2.6		3.9		0.4			0.7	
전 북	0.9		0.7		0.9						
전 남		0.4	2.6	0.4	7.9		0.9			0.9	
경 북		0.3			1.5					0.3	
경 남	0.3		1.8		9.8					2.8	0.7
제 주			23.7							7.7	

<표29-1-1> 스마트폰 이용 횟수 - 회

(단위 : %)

구 분	47회	48회	50회	55회	60회	70회	80회	90회	95회	1회 미만	계	평균
전 체	0.0	0.0	1.5	0.0	0.3	0.3	0.3	0.1	0.0	0.1	100.0	11.29
[전단결과별]												
일반사용자군	0.0	0.0	1.5	0.1	0.3	0.2	0.2	0.1	0.0	0.1	100.0	11.18
인터넷중독자평균			1.0		0.3	0.9	0.9				100.0	12.35
고위험사용자			1.3			1.3					100.0	13.31
잠재적위험사용자			1.0		0.3	0.8	1.2				100.0	12.06
[연령대 별]												
유 아 동												
청 소 년			2.6		0.9	0.6		0.4		0.3	100.0	12.36
성 인	0.0	0.0	1.3	0.1	0.2	0.2	0.3	0.1	0.0	0.0	100.0	11.13
[연 령 별]												
만 5~9세											100.0	11.77
만10~14세			1.9		0.5	0.6		0.4			100.0	12.59
만15~19세			2.8		1.0	0.6		0.5		0.5	100.0	13.89
만20~24세	0.1		3.8	0.1	0.4	0.6	0.9	0.1	0.1		100.0	11.19
만25~29세			1.1			0.3	0.4			0.1	100.0	10.91
만30~34세		0.2	0.6		0.4	0.1	0.1	0.1			100.0	8.77
만35~39세						0.2					100.0	10.54
만40~44세			1.2								100.0	9.55
만45~49세			0.3	0.4							100.0	
[성 별]												
남 성	0.0	0.1	1.3		0.3	0.2	0.3	0.1		0.1	100.0	11.15
여 성			1.7	0.1	0.2	0.3	0.3	0.1	0.0	0.1	100.0	11.47
[직 업]												
[일하는 사람]												
전문 / 관리직			1.0			0.4				0.4	100.0	9.78
사 무 직			0.6	0.1	0.1	0.1	0.2				100.0	10.86
서비스 / 판매직	0.1		1.0		0.2	0.1	0.2				100.0	10.65
농 / 임 / 어업			12.6								100.0	10.81
생산관련직		0.5	0.9			0.4		0.4			100.0	10.21
[일하지 않는 사람]												
전업 주부			0.2								100.0	10.07
학 생			3.1	0.1	0.6	0.6	0.6	0.3	0.0	0.1	100.0	13.14
무직 / 기타			2.0								100.0	5.70
[도시규모별]												
대 도 시	0.1	0.1	1.4		0.3	0.2	0.3	0.1	0.0	0.2	100.0	11.77
중소 도시			1.5	0.1	0.3	0.4	0.5	0.1			100.0	11.34
읍 / 면지역			1.6	0.1	0.2	0.3	0.1	0.2			100.0	10.37
[시 도 별]												
서 울							0.7				100.0	13.40
부 산		0.3	1.6		0.3	0.7				0.6	100.0	10.49
대 구			3.3		1.0			0.3		0.3	100.0	12.76
인 천	0.5		1.5		0.4						100.0	12.23
광 주											100.0	7.41
대 전			0.9			0.5					100.0	8.24
울 산			7.1		0.9	1.4	0.5	0.4	0.4		100.0	13.99
경 기			0.5								100.0	9.90
강 원			1.6								100.0	6.35
충 북			0.5								100.0	12.40
충 남											100.0	11.81
전 북			1.7								100.0	5.59
전 남			2.0								100.0	12.18
경 북			0.7								100.0	4.60
경 남			6.6	0.7	1.8	2.2	2.0	1.1			100.0	19.30
제주			4.1			0.9					100.0	20.57

<표29-1-2> 스마트폰 이용 횟수 - 회 / 1시간

(단위 : %)

구 분	사례수	1회	2회	3회	4회	5회	6회	7회	8회
전 체	1,285	23.6	28.7	20.3	6.0	10.7	1.7	1.2	0.6
[전단결과별]									
일반사용자군	1,190	23.5	29.3	20.2	6.3	10.4	1.6	0.7	0.7
인터넷중독자평균	94	25.2	20.9	21.8	2.4	14.1	3.5	7.8	
고위험사용자	25	22.6	15.5	15.4		25.0	9.2	9.2	
잠재적위험사용자	69	26.1	22.8	24.1	3.3	10.2	1.4	7.3	
[연령대 별]									
유 아 동									
청 소 년	152	24.6	25.4	23.0	5.5	8.8	2.5		0.7
성 인	1,133	23.5	29.1	20.0	6.1	10.9	1.6	1.4	0.6
[연 령 별]									
만 5~9세									
만10~14세	42	24.3	30.3	31.1	5.6	6.0			
만15~19세	110	24.7	23.5	19.9	5.4	9.9	3.4		0.9
만20~24세	249	17.4	26.4	19.3	8.0	16.1	1.2	0.4	0.7
만25~29세	257	29.2	30.1	18.4	4.9	7.0	2.7	0.9	0.3
만30~34세	265	23.3	29.5	21.6	5.8	9.4	1.2	1.9	1.4
만35~39세	178	27.5	30.3	20.6	6.2	7.5	2.1	1.9	0.2
만40~44세	85	13.5	28.6	26.0	5.1	16.8	1.6	4.2	
만45~49세	99	25.8	30.9	15.1	5.8	13.3			0.6
[성 별]									
남 성	713	22.7	29.5	19.7	5.9	9.9	2.7	1.8	0.8
여 성	571	24.7	27.7	21.1	6.2	11.6	0.4	0.4	0.4
[직 업]									
[일하는 사람]									
전문 / 관리직	74	34.2	19.2	12.0	7.9	8.4	3.0		2.2
사 무 직	413	26.5	35.0	19.5	4.2	7.6	1.8	1.9	
서비스 / 판매직	253	18.3	26.1	23.9	7.1	13.9	0.8	2.5	
농 / 임 / 어업	3	47.7		27.0			25.3		
생산관련직	71	25.4	28.0	15.5	3.0	15.4	4.2		2.3
[일하지 않는 사람]									
전업 주부	67	29.7	18.5	23.3	8.2	14.5			2.0
학 생	382	20.3	26.7	21.2	6.9	10.9	1.8	0.3	0.9
무직 / 기타	21	25.5	43.7	13.5	9.1	8.2			
[도시규모별]									
대 도 시	596	23.4	27.6	22.0	5.8	9.6	1.0	0.9	0.8
중소 도시	324	20.6	25.7	19.6	5.7	16.5	3.4	2.5	0.3
읍 / 면지역	364	26.5	33.2	18.4	6.7	7.2	1.3	0.6	0.7
[시 도 별]									
서 울	158	25.8	44.6	18.6	3.8	1.2		1.5	
부 산	143	24.7	16.1	18.9	3.6	16.5	2.2	1.5	2.2
대 구	82	23.1	18.1	18.1	8.9	20.2	0.8		
인 천	43	24.1	34.5	32.4	6.6	2.3			
광 주	52	17.5	28.4	22.7	6.2	14.0	2.6		1.2
대 전	76	9.1	20.9	41.8	11.4	6.8		0.9	1.0
울 산	43	43.0	25.1	5.3	2.9	3.6	2.2		
경 기	349	18.2	33.8	20.7	5.2	12.5	3.4	2.8	
강 원	38	37.0	27.8	15.9	5.1	6.6	1.8		
충 북	32	50.8	18.9	22.7	1.7	3.9			
충 남	43	10.3	20.8	21.8	19.4	7.9			
전 북	54	22.6	40.3	17.6	7.7	10.6			1.2
전 남	44	13.3	27.6	18.7	6.5	22.0	1.4		1.3
경 북	57	43.2	20.4	10.3	7.3	9.9			
경 남	67	32.3	20.9	17.1	4.3	11.1	4.3		2.9
제주	4	16.2	23.6	7.4		16.6		8.9	9.2

<표29-1-2> 스마트폰 이용 횟수 - 회 / 1시간

(단위 : %)									
구 분	9회	10회	12회	13회	14회	15회	18회	계	평균
전 체	0.1	5.0	0.4	0.6	0.1	0.8	0.1	100.0	3.23
[진단결과별]									
일반사용자군	0.1	5.1	0.5	0.7	0.1	0.8	0.1	100.0	3.22
인터넷중독자평균		4.3						100.0	3.31
고위험사용자		3.1						100.0	3.75
잠재적위험사용자		4.7						100.0	3.15
[연령대 별]									
유 아 동									
청 소 년		9.1					0.4	100.0	3.30
성 인	0.1	4.5	0.5	0.7	0.2	0.9	0.1	100.0	3.22
[연 령 별]									
만 5~9세		1.1					1.5	100.0	2.70
만 10~14세		12.2						100.0	3.52
만 15~19세								100.0	3.72
만 20~24세	0.4	7.3	0.5	0.9		1.2	0.2	100.0	3.00
만 25~29세		3.6	1.0	0.8		1.1		100.0	3.16
만 30~34세		4.5		0.6	0.3	0.4	0.2	100.0	2.86
만 35~39세		1.1	0.9	1.0	0.5	0.4		100.0	3.47
만 40~44세		1.4				2.7		100.0	3.11
만 45~49세		8.4						100.0	
[성 별]									
남 성	0.1	4.6	0.2	1.0	0.2	0.7	0.2	100.0	3.28
여 성		5.6	0.7	0.1		0.9	0.1	100.0	3.16
[직 업]									
[일하는 사람]									
전문 / 관리직		7.3	1.4	1.4		2.9		100.0	3.70
사 무 직		2.9	0.2		0.2	0.2		100.0	2.71
서비스 / 판매직		4.9	0.6	0.4		1.5		100.0	2.81
농 / 임 / 어업								100.0	3.47
생산관련직		0.5		2.8	1.2	1.0	0.8	100.0	3.01
[일하지 않는 사람]									
전업 주부		3.0				0.9		100.0	3.58
학 생	0.2	8.6	0.5	1.0		0.5	0.3	100.0	2.31
무직 / 기타								100.0	
[도시규모별]									
대 도 시	0.1	6.3	0.3	0.6		1.4	0.3	100.0	3.36
중소 도시		5.6						100.0	3.33
읍 / 면지역		2.5	1.0	1.1	0.5	0.4		100.0	2.92
[시 도 별]									
서 울		3.4				1.2		100.0	4.23
부 산		8.0	0.7	1.5		3.7	0.5	100.0	3.62
대 구	1.1	9.7						100.0	2.28
인 천								100.0	3.39
광 주		6.0	1.3					100.0	3.60
대 전		6.4				1.8		100.0	3.63
울 산		11.5		3.9			2.6	100.0	3.05
경 기		3.4						100.0	2.62
강 기		5.8						100.0	2.14
충 북						2.1		100.0	4.73
충 남		6.7	4.7	4.9	2.0	1.6		100.0	2.49
전 북								100.0	3.73
전 남		9.4						100.0	2.99
경 북		2.7	3.0	1.5	1.6			100.0	3.23
경 남		5.8		1.4				100.0	4.85
제 주		18.1						100.0	

<표29-1-3> 스마트폰 이용 횟수 - 회/ 1일

(단위 : %)											
구 분	사례수	1회	2회	3회	4회	5회	6회	7회	8회	9회	10회
전 체	2,456	8.8	2.5	3.2	3.0	6.7	1.9	2.8	3.3	0.3	17.8
[진단결과별]											
일반사용자군	2,209	9.2	2.4	3.0	2.9	6.8	2.0	2.9	3.2	0.3	18.0
인터넷중독자평균	246	5.7	3.9	4.7	4.2	5.5	1.1	2.1	4.3	0.8	16.2
고위험사용자	52	6.7	2.4	2.6	6.9	1.2		0.7	1.7		19.2
잠재적위험사용자	194	5.4	4.3	5.3	3.5	6.7	1.4	2.5	4.9	1.0	15.4
[연령대 별]											
유 아 동											
청 소 년	348	8.1	2.3	3.0	0.9	8.4	2.4	3.4	4.3	0.3	21.1
성 인	2,107	8.9	2.6	3.2	3.4	6.4	1.8	2.7	3.1	0.3	17.2
[연 령 별]											
만 5~9세											
만10~14세	93	9.7	4.6	4.4	0.5	8.0	4.8	3.9	3.5		16.1
만15~19세	255	7.5	1.4	2.5	1.1	8.6	1.5	3.2	4.7	0.4	22.9
만20~24세	443	8.6	1.0	2.0	2.6	5.2	0.4	1.8	2.3	0.8	13.6
만25~29세	501	8.5	0.9	4.9	1.5	3.5	0.7	4.4	5.3	0.1	18.9
만30~34세	410	7.3	3.7	2.6	3.0	7.4	3.1	0.7	1.4		14.4
만35~39세	327	12.8	3.0	4.0	5.5	8.0	2.1	5.0	2.0		19.8
만40~44세	257	8.0	4.2	2.7	6.0	8.2	3.2	1.8	5.4	0.3	20.3
만45~49세	169	9.2	5.5	2.3	4.2	9.6	2.7	1.4	2.0	1.2	18.9
[성 별]											
남 성	1,389	8.8	2.5	2.6	3.8	6.6	2.3	2.4	3.9	0.4	18.9
여 성	1,067	8.9	2.6	4.0	2.1	6.8	1.3	3.3	2.5	0.2	16.3
[직 업]											
[일하는 사람]											
전문 / 관리직	183	14.7	2.1	4.1	5.6	15.1	1.0	2.7	0.9	0.4	16.4
사 무 직	655	5.5	2.4	1.9	3.7	5.0	1.9	3.0	2.8	0.3	17.7
서비스 / 판매직	535	12.2	2.8	4.1	3.2	5.8	0.8	2.3	5.1		17.6
농 / 임 / 어업	7	35.8			8.4	16.0					8.4
생산관련직	160	10.6	2.4	0.7	3.7	8.3	5.8	2.4	3.3	0.4	24.2
[일하지 않는 사람]											
전업 주부	166	6.8	7.0	6.9	1.9	5.0	4.6	5.7			17.4
학 생	739	7.8	1.4	3.2	1.8	6.7	1.4	2.5	3.8	0.6	17.1
무직 / 기타	10	4.8	16.5	6.5	6.5	6.0	3.4		5.7		16.3
[도시규모별]											
대 도 시	1,156	4.4	2.1	3.9	3.9	7.6	2.0	2.5	2.7	0.3	19.8
중소 도시	692	9.0	3.4	2.3	1.8	6.9	2.6	4.7	4.6	0.4	16.3
읍 / 면지역	608	17.0	2.3	2.9	2.9	4.6	0.9	1.1	2.9	0.3	15.5
[시 도 별]											
서 울	460	1.2	1.5	3.7	4.6	6.6	2.2	1.8	2.4		15.0
부 산	172	10.5	1.9	4.7	4.2	6.8	1.2	1.2	2.4		19.3
대 구	161	8.0		3.9	1.6	8.7	0.9	0.9	2.1		24.6
인 천	133	1.4	3.7	1.2	3.0	4.1	3.2	5.6	5.5	0.5	29.6
광 주	107	1.8	6.1	7.4	5.6	19.0	2.3	3.7	2.5	1.3	24.2
대 전	58	8.2	3.2	4.5	2.3	3.6	1.2	3.3	1.0		23.5
울 산	65	9.2	1.9	1.8	3.6	6.6	2.6	6.5	3.2	2.2	13.0
경 기	484	2.1	3.3	2.6	3.0	5.3	2.3	5.8	5.4		14.3
강 원	40	10.9	4.2	2.7	10.3	15.1	1.7	1.2	4.7		28.7
충 북	98	14.3		1.3	1.4	3.4	1.4	3.3	1.3		9.0
충 남	127	1.0		2.9	3.4	3.5	2.4	1.9	5.0		28.2
전 북	22	14.7		9.0		11.8	2.5				20.9
전 남	94	2.5	2.6	3.5	1.3	8.1	1.9	0.7	0.6		26.7
경 북	199	53.4	7.3	3.9	1.7	8.3	1.3		2.1	0.4	11.2
경 남	208	11.4	0.9	1.0	0.5	4.2	0.9	1.6	4.4	1.5	12.8
제 주	27		2.6		1.2	3.9	2.6	2.3		1.4	12.1

<표29-1-3> 스마트폰 이용 횟수 - 회/ 1일

(단위 : %)											
구 분	11회	12회	13회	14회	15회	16회	17회	18회	19회	20회	21회
전 체	0.3	1.6	1.1	0.9	9.1	0.5	0.2	0.2	0.1	14.7	0.1
[전단결과별]											
일반사용자군	0.2	1.6	0.9	0.9	9.4	0.4	0.1	0.2	0.1	14.5	0.1
인터넷중독자평균	0.9	2.2	2.5	0.8	6.7	1.7	0.8	0.9		16.1	
고위험사용자		0.7			3.8	1.2		1.1		26.3	
장재적위험사용자	1.2	2.6	3.2	1.0	7.5	1.9	1.1	0.9		13.3	
[연령대 별]											
유 아 동											
청 소 년		0.6	0.3	0.4	7.5			0.5		14.7	
성 인	0.3	1.8	1.2	1.0	9.4	0.6	0.2	0.2	0.1	14.7	0.1
[연 령 별]											
만 5~9세											
만 10~14세		0.8		0.7	7.0					12.8	
만 15~19세		0.5	0.4	0.2	7.7		0.7			15.4	
만 20~24세	0.4	1.8	1.4	2.2	7.8	0.5	0.6		0.2	17.6	
만 25~29세	0.6	0.8	1.9	1.0	10.9	0.4		0.4	0.1	14.0	0.5
만 30~34세		3.6	1.1	1.2	9.7	1.7	0.5	0.1		16.5	0.2
만 35~39세	0.2	1.3	0.4		9.7			0.2		11.9	
만 40~44세	0.4	1.2	0.9		9.8			0.3		11.9	
만 45~49세		2.2	0.7	0.8	6.7	1.3				14.1	
[성 별]											
남 성	0.4	1.6	0.8	1.1	8.4	0.5	0.2	0.2	0.1	14.1	0.2
여 성	0.1	1.7	1.4	0.6	10.1	0.6	0.3	0.3	0.1	15.4	
[직 업]											
[일하는 사람]											
전문 / 관리직		0.5	0.8		5.8	0.9				14.9	
사 무 직		3.3	0.2	0.6	11.8	1.1		0.3	0.1	14.9	0.4
서비스 / 판매직	0.6	1.6	1.6	0.9	8.7	0.4	0.4	0.4		13.3	
농 / 임 / 어업										14.0	
생산관련직	0.4	1.6	1.1		8.6					13.4	
[일하지 않는 사람]											
전업 주부	0.8	1.3	3.4		12.8	0.4				11.2	
학 생	0.1	0.6	1.1	1.9	7.3	0.3	0.4	0.2	0.1	16.4	
무직 / 기타										22.7	
[도시규모별]											
대 도 시	0.2	1.3	1.2	1.1	9.3	0.8		0.2	0.1	12.8	
중소 도시	0.1	2.1	0.5	0.4	10.0	0.5	0.3			16.9	0.3
읍 / 면지역	0.5	1.7	1.5	1.1	7.7	0.1	0.4	0.6	0.1	15.6	0.1
[시 도 별]											
서 울		1.5	1.0	2.7	11.3	1.5				15.4	
부 산	0.6	0.6	3.7		5.9	1.3		0.6		10.6	
대 구		1.5			6.2				0.5	13.4	
인 천		2.0			9.8			0.4		8.7	
광 주	1.2	1.9	0.5		11.0					7.9	
대 전		1.1	1.2		13.6					20.8	
울 산			2.4	1.0	4.3			0.9		8.4	
경 기	0.5	4.7	1.4	0.9	12.0	0.4	0.9	0.4		18.2	0.5
강 원			1.6		2.7					10.2	
충 북	0.7		1.3	1.4	10.1				0.6	30.9	0.6
충 남		0.5	2.2	1.1	16.4		0.5	0.5		18.0	
전 북					9.4	2.8				14.5	
전 남		0.6	0.6	0.6	8.6	0.8		0.7		18.1	
경 북		0.4		0.7	2.8	0.4				2.5	
경 남	0.5		0.4		4.6					16.1	
제 주		1.4			2.6					28.2	

<표29-1-3> 스마트폰 이용 횟수 - 회/ 1일

(단위 : %)											
구 분	23회	24회	25회	28회	30회	33회	35회	37회	38회	40회	45회
전 체	0.3	0.2	2.7	0.1	10.5	0.0	1.1	0.0	0.1	1.7	0.2
[전단결과별]											
일반사용자군	0.2	0.2	2.7	0.0	10.7	0.0	1.1	0.0	0.1	1.8	0.3
인터넷중독자평균	0.5		2.3	0.2	8.8		1.0			1.6	
고위험사용자	2.5		5.7		5.0		4.8			3.7	
장재적위험사용자			1.4	0.3	9.8					1.1	
[연령대 별]											
유 아 동											
청 소 년		0.1	2.1		8.8		1.6	0.2	0.2	1.9	
성 인	0.3	0.2	2.8	0.1	10.8	0.1	1.0		0.0	1.7	0.3
[연 령 별]											
만 5~9세											
만 10~14세		0.5	1.6		8.7		2.4	0.8	0.8	3.6	
만 15~19세			2.2		8.8		1.3			1.3	
만 20~24세	0.6	0.3	2.0	0.2	13.2		0.6			3.0	
만 25~29세	0.1	0.4	2.5		11.5		1.7			1.1	0.2
만 30~34세	0.2		3.8	0.1	10.4	0.3	1.6		0.2	1.8	0.8
만 35~39세	0.6		3.6		7.2		0.2			1.7	0.3
만 40~44세			2.6		9.0		0.7			1.0	0.4
만 45~49세			1.9		12.9		0.5			1.0	
[성 별]											
남 성	0.3	0.2	2.9	0.1	10.4		0.8			1.9	0.1
여 성	0.3	0.1	2.4		10.7	0.1	1.4	0.1	0.1	1.5	0.5
[직 업]											
[일하는 사람]											
전문 / 관리직			2.2		6.8		0.5			1.0	1.1
사 무 직	0.4		3.4	0.1	14.3		0.8			2.4	
서비스 / 판매직	0.2		3.1	0.2	9.2		1.8			1.3	
농 / 임 / 어업											
생산관련직	0.5		2.9		6.0						0.7
[일하지 않는 사람]											
전업 주부			2.4		6.5	0.6	2.4		0.5	0.3	1.7
학 생	0.3	0.5	1.9		11.1		0.9	0.1	0.1	2.4	
무직 / 기타					5.4						
[도시규모별]											
대 도 시	0.3	0.0	3.0	0.1	12.7	0.1	1.4	0.1	0.1	1.6	0.4
중소 도시	0.2	0.1	1.4		8.0		0.7			2.1	0.1
읍 / 면지역	0.2	0.5	3.5	0.1	9.1		0.9			1.7	0.2
[시 도 별]											
서 울			3.3		20.3		1.4			1.2	0.4
부 산	0.6		4.2		7.8	0.6	1.8			1.6	1.2
대 구	1.1		2.4		11.7		2.6		0.5	1.6	
인 천			3.7	0.7	7.7		1.2	0.5	0.5	4.0	
광 주	0.6				2.3		0.6				
대 전			2.0		7.2						
울 산		0.7	3.3		7.7					2.8	
경 기			2.3		9.1		1.5			2.1	
강 원		1.2			1.5						
충 북			6.4		10.2		0.7			1.2	
충 남	1.1	1.1	3.4		5.2		0.6			1.0	
전 북	3.0		2.5		3.1						
전 남		0.6	3.8	0.6	11.6		1.3			1.3	
경 북		0.4			1.9					0.3	
경 남	0.4		2.4		13.0					3.7	0.9
제 주					27.2					8.9	

<표29-1-3> 스마트폰 이용 횟수 - 회/ 1일

(단위 : %)												
구 분	47회	48회	50회	55회	60회	70회	80회	90회	95회	1회 미만	계	평균
전 체	0.0	0.0	2.3	0.1	0.4	0.4	0.4	0.2	0.0	0.1	100.0	15.51
[전단결과별]												
일반사용자군	0.0	0.0	2.4	0.1	0.4	0.3	0.3	0.2	0.0	0.1	100.0	15.48
인터넷중독자평균			1.4		0.4	1.2	1.3				100.0	15.80
고위험사용자			1.9		1.9						100.0	17.87
잠재적위험사용자			1.3		0.5	1.0	1.6				100.0	15.25
[연령대 별]												
유 아 동												
청 소 년			3.7		1.3	0.9		0.6		0.5	100.0	16.33
성 인	0.0	0.1	2.1	0.1	0.3	0.4	0.5	0.1	0.0	0.0	100.0	15.38
[연 령 별]												
만 5~9세												
만 10~14세			2.7		0.8	0.8		0.5		0.7	100.0	15.85
만 15~19세			4.0		1.4	0.9		0.7			100.0	16.51
만 20~24세	0.2		5.9	0.2	0.6	0.9	1.4	0.2	0.1		100.0	19.59
만 25~29세			1.6		0.4	0.6				0.2	100.0	15.40
만 30~34세		0.3	0.9		0.7	0.2	0.2				100.0	15.90
만 35~39세					0.3						100.0	11.98
만 40~44세			1.6								100.0	12.89
만 45~49세			0.5	0.6							100.0	13.33
[성 별]												
남 성	0.1	0.1	2.0		0.4	0.4	0.4	0.2		0.1	100.0	15.20
여 성			2.7	0.2	0.4	0.5	0.4	0.1	0.0	0.1	100.0	15.92
[직 업]												
[일하는 사람]												
전문 / 관리직			1.4			0.6				0.6	100.0	12.27
사 무 직	0.2		1.0	0.1	0.1	0.1	0.3				100.0	16.00
서비스 / 판매직			1.5		0.4	0.2	0.3				100.0	14.04
농 / 임 / 어업			17.3								100.0	13.81
생산관련직		0.7	1.3			0.6		0.6			100.0	13.19
[일하지 않는 사람]												
전업 주부			0.3								100.0	12.93
학 생			4.7	0.1	1.0	0.9	0.9	0.4	0.1	0.2	100.0	18.09
무직 / 기타			6.2								100.0	12.66
[도시규모별]												
대 도 시	0.1	0.1	2.2		0.4	0.4	0.4	0.1	0.0	0.2	100.0	16.12
중소 도시			2.3	0.1	0.4	0.6	0.7	0.1			100.0	15.09
읍 / 면지역			2.6	0.2	0.3	0.4	0.1	0.3			100.0	14.84
[시 도 별]												
서 울		0.6	3.0		0.6	1.2				1.2	100.0	17.12
부 산			5.0		1.5					0.4	100.0	15.77
대 구			2.0		0.5			0.5			100.0	17.41
인 천	0.7										100.0	15.43
광 주											100.0	9.36
대 전			2.2			1.1					100.0	14.30
울 산			11.9		1.5	2.4	0.8	0.7	0.7		100.0	20.87
경 기			0.8								100.0	14.84
강 기			3.1								100.0	9.86
충 북			0.6								100.0	15.79
충 남											100.0	14.20
전 북			5.7								100.0	13.14
전 남			3.0								100.0	16.11
경 북			0.9								100.0	5.06
경 남			8.7	0.9	2.3	2.9	2.7	1.4			100.0	24.51
제 주			4.7			1.0					100.0	22.90

<표29-2> 스마트폰 이용 시간 (1회 이용시)

(단위 : %)									
구 분	1시간 미만	1시간 이상 ~ 2시간 미만	2시간 이상 ~ 3시간 미만	3시간 이상 ~ 4시간 미만	4시간 이상 ~ 5시간 미만	5시간 이상	계	평균(분)	
전 체	3,740						0.4	100.0	
[전단결과별]									
일반사용자군	3,400	88.5	5.1	3.2	1.7	1.0	0.5	100.0	
인터넷중독자평균	340	86.7	6.9	4.0	1.8	0.6		100.0	
고위험사용자	77	81.5	11.0	3.6	3.8			100.0	
잠재적위험사용자	263	88.2	5.7	4.1	1.2	0.8		100.0	
[연령대 별]									
유 아 동									
청 소 년	500	86.6	6.4	3.1	2.1	1.3	0.6	100.0	
성 인	3,240	88.6	5.1	3.3	1.7	0.9	0.4	100.0	
[연 령 별]									
만 5~9세									
만 10~14세	135	84.7	6.8	4.4	2.2	1.9		100.0	
만 15~19세	365	87.3	6.3	2.6	2.0	1.1	0.8	100.0	
만 20~24세	692	89.8	4.2	2.2	1.6	1.2	1.0	100.0	
만 25~29세	758	88.0	3.6	4.5	1.5	1.7	0.7	100.0	
만 30~34세	675	89.8	5.2	2.5	1.7	0.5	0.2	100.0	
만 35~39세	504	84.0	6.9	4.6	3.6	0.8		100.0	
만 40~44세	342	90.0	7.1	2.2	0.5	0.2		100.0	
만 45~49세	268	90.6	5.1	3.6	0.3	0.3		100.0	
[성 별]									
남 성	2,102	87.6	5.1	3.6	2.1	1.1	0.5	100.0	
여 성	1,638	89.3	5.4	2.9	1.3	0.8	0.3	100.0	
[직 업]									
[일하는 사람]									
전문 / 관리직	257	85.6	5.1	3.9	4.1	1.3		100.0	
사 무 직	1,068	91.3	4.2	3.0	0.7	0.6	0.2	100.0	
서비스 / 판매직	788	85.3	5.4	4.3	3.0	1.2	0.9	100.0	
농 / 임 / 어업	10	56.8	14.8	12.9		15.6		100.0	
생산관련직	231	86.7	8.2	2.9	1.6	0.7		100.0	
[일하지 않는 사람]									
전업 주부	234	89.3	5.7	3.5	0.3	1.2		100.0	
학 생	1,121	88.4	5.5	2.7	1.7	1.0	0.7	100.0	
무직 / 기타	32	96.9	1.6			1.6		100.0	
[도시규모별]									
대 도 시	1,752	90.1	5.2	2.7	1.2	0.4	0.4	100.0	
중소 도시	1,016	88.9	6.2	3.1	1.0	0.6	0.3	100.0	
읍 / 면지역	972	84.5	4.4	4.6	3.4	2.4	0.7	100.0	
[시 도 별]									
서 울	618	90.2	5.5	2.9	0.8	0.7		100.0	
부 산	315	87.5	5.5	3.0	2.6	0.3	1.0	100.0	
대 구	243	84.9	7.4	4.3	2.3	0.3	0.8	100.0	
인 천	176	96.4	2.2	0.9	0.4			100.0	
광 주	159	93.6	5.6	0.4	0.4			100.0	
대 전	134	94.6	3.4	1.6	0.5			100.0	
울 산	108	88.5	4.1	4.1	1.0	1.4	0.9	100.0	
경 기	833	93.9	4.4	1.7				100.0	
강 원	78	86.0	9.7	1.4	1.4	1.5		100.0	
충 북	130	93.3	5.2	0.5	0.5		0.5	100.0	
충 남	169	98.4	0.4	0.8	0.4			100.0	
전 북	77	91.3	3.4	3.6	0.9	0.8		100.0	
전 남	138	96.0	2.3	0.3	0.4	0.5	0.5	100.0	
경 북	256	42.8	16.2	18.3	11.4	8.8	2.5	100.0	
경 남	275	88.9	1.9	3.2	3.9	1.5	0.7	100.0	
제 주	31	95.9	4.1					100.0	

<표30> 스마트폰 이용 서비스

(단위 : %)									
구 분	사례수	뉴스검색	쇼핑정보	일반적인 웹서핑	게임	영화, TV프로그램, 웹, 일반 콘텐츠	성인용 콘텐츠	음악(노래)	온라인 도박
전 체	3,740	76.0	43.6	59.2	51.9	48.6	10.2	68.5	7.0
[전단결과별]									
일반사용자군	3,400	75.9	42.9	58.7	50.8	48.6	9.3	67.5	6.8
인터넷중독자평균	340	77.3	50.3	64.7	62.7	48.2	18.7	78.1	9.4
고위험사용자	77	75.4	51.5	68.4	72.7	42.4	26.7	77.9	9.1
잠재적위험사용자	263	77.9	49.9	63.6	59.8	49.9	16.3	78.2	9.5
[연령대 별]									
유 아 동									
청 소 년	500	53.2	33.8	56.1	68.0	43.2	11.5	82.4	9.5
성 인	3,240	79.5	45.1	59.7	49.4	49.4	10.0	66.4	6.6
[연 령 별]									
만 5~9세									
만 10~14세	135	42.0	20.7	45.8	74.0	33.2	8.5	71.3	4.9
만 15~19세	365	57.4	38.6	59.9	65.8	46.8	12.7	86.5	11.2
만 20~24세	692	78.5	54.4	65.9	59.1	52.8	11.7	80.8	7.3
만 25~29세	758	77.8	49.1	64.7	56.1	54.5	9.4	77.1	5.8
만 30~34세	675	79.9	44.2	55.9	50.2	54.4	9.2	61.0	6.7
만 35~39세	504	77.5	37.2	55.6	44.5	43.5	10.7	55.0	7.0
만 40~44세	342	81.7	39.7	56.1	32.0	40.7	8.4	53.2	5.0
만 45~49세	268	87.2	33.3	51.1	35.3	36.3	9.6	50.3	8.5
[성 별]									
남 성	2,102	78.6	39.2	58.8	58.8	49.1	10.4	65.9	6.7
여 성	1,638	72.7	49.1	59.7	43.0	48.0	9.9	71.8	7.4
[직 업]									
[일하는 사람]									
전문 / 관리직	257	78.7	40.3	50.7	39.1	36.0	10.6	57.4	9.6
사 무 직	1,068	83.7	44.1	58.1	50.4	59.6	6.9	62.5	4.3
서비스 / 판매직	788	80.3	43.8	60.8	48.2	44.4	12.4	67.4	7.6
농 / 임 / 어업	10	83.9	48.4	27.0	54.9	14.3	22.5	40.7	6.9
생산관련직	231	78.6	43.1	60.5	55.9	43.4	12.2	60.7	7.1
[일하지 않는 사람]									
전업 주부	234	69.0	45.4	56.3	30.4	31.4	6.6	60.8	6.7
학 생	1,121	66.1	43.1	61.9	62.5	48.5	12.0	81.1	8.7
무직 / 기타	32	70.8	47.8	50.7	51.4	64.3	8.7	64.0	5.0
[도시규모별]									
대 도 시	1,752	75.7	48.6	61.6	57.3	51.3	12.3	71.4	9.0
중소 도시	1,016	77.9	43.4	58.0	48.7	48.8	6.9	66.4	5.2
읍 / 면지역	972	74.7	34.6	56.0	45.6	43.6	9.9	65.4	5.4
[시 도 별]									
서 울	618	80.2	51.7	58.0	58.6	57.0	8.3	70.2	2.7
부 산	315	75.5	49.5	67.9	64.5	41.0	24.0	74.1	18.6
대 구	243	79.4	55.1	62.2	57.7	52.9	25.0	75.0	22.6
인 천	176	73.9	48.6	67.3	62.9	63.1	1.9	70.4	1.6
광 주	159	81.5	49.3	67.5	60.6	51.0	5.8	69.0	6.7
대 전	134	53.7	29.9	52.9	34.2	48.3	2.5	77.1	1.5
울 산	108	63.5	35.0	56.0	41.8	29.3	10.8	60.9	10.9
경 기	833	84.1	43.2	58.3	50.6	60.0	4.3	65.3	1.4
강 원	78	87.1	45.2	48.0	56.3	61.4	19.2	68.1	13.3
충 북	130	61.6	22.7	66.7	45.6	16.5	1.5	61.3	1.5
충 남	169	45.0	20.7	47.4	34.9	28.2	2.4	68.7	1.6
전 북	77	90.3	38.6	37.8	50.7	69.5	6.5	61.0	4.0
전 남	138	74.1	34.5	69.6	47.0	28.2	7.6	65.8	4.1
경 북	256	77.9	51.2	51.2	57.1	44.6	22.1	68.9	16.5
경 남	275	71.2	34.2	61.3	35.4	32.2	13.1	65.4	9.8
제 주	31	82.7	51.2	59.6	23.1	24.3	3.5	73.6	1.0

2011년 인터넷중독 실태조사

<표30> 스마트폰 이용 서비스

(단위 : %)									
구 분	채팅, 메신저 (카카오톡, 마이피플 등)	SNS (트위터, 페이스북 등)	커뮤니티 (카페·클럽 등)	상품이나 서비스 구매 (예약·예매 포함)	금융(인터 넷뱅킹, 주식 거래 등)	교육/학습	위치기반 서비스	일정관리	기타
전 체	80.0	39.9	26.3	28.2	30.3	18.1	28.3	29.7	1.5
[전단결과별]									
일반사용자군	79.1	37.8	25.7	27.8	30.7	17.7	27.9	29.3	1.4
인터넷중독자평균	88.7	60.9	31.9	31.6	26.0	22.3	32.6	34.0	1.9
고위험사용자	89.1	61.5	29.2	33.7	30.9	29.3	36.5	46.6	4.2
잠재적위험사용자	88.5	60.8	32.7	31.0	24.6	20.2	31.5	30.3	1.3
[연령대 별]									
유 아 동									
청 소 년	90.6	39.0	23.0	21.6	10.7	32.5	21.8	25.0	0.9
성 인	78.3	40.1	26.8	29.2	33.3	15.9	29.3	30.4	1.5
[연 령 별]									
만 5~9세									
만 10~14세	84.8	29.9	14.8	11.7	7.1	30.9	12.1	14.0	1.4
만 15~19세	92.7	42.4	26.0	25.2	12.1	33.1	25.3	29.0	0.8
만 20~24세	87.0	50.6	33.9	32.7	22.4	23.3	29.2	36.5	1.7
만 25~29세	82.2	48.0	30.0	29.3	31.7	13.5	30.2	34.2	0.8
만 30~34세	76.0	39.8	25.9	30.0	40.6	12.7	30.5	25.9	1.7
만 35~39세	75.0	32.1	22.5	29.0	37.7	14.2	27.6	26.0	1.7
만 40~44세	72.6	29.5	20.0	22.4	40.4	15.1	30.0	27.6	1.7
만 45~49세	64.3	19.5	18.2	26.2	30.4	15.8	26.3	27.5	2.4
[성 별]									
남 성	79.9	40.0	24.6	26.9	30.5	16.6	28.5	29.3	1.3
여 성	80.1	39.8	28.5	29.7	30.1	20.1	28.0	30.1	1.7
[직 업]									
[일하는 사람]									
전문 / 관리직	76.3	34.0	22.5	38.6	47.7	25.0	27.8	34.3	2.2
사 무 직	76.1	43.2	28.5	26.4	33.1	8.7	31.1	29.5	1.5
서비스 / 판매직	76.0	37.3	20.6	29.7	39.0	13.7	25.1	29.7	1.4
농 / 임 / 어업	86.2	18.0	13.8	32.8	40.6	15.6	29.7	29.9	6.9
생산관련직	81.5	29.3	22.4	31.4	39.5	16.3	29.1	29.2	0.6
[일하지 않는 사람]									
전업 주부	73.3	26.2	21.9	24.2	34.0	15.3	30.6	19.5	0.9
학 생	88.9	45.7	30.8	26.8	15.4	29.9	27.8	31.2	1.5
무직 / 기타	56.2	24.4	31.1	18.3	9.6	8.9	8.9	23.9	
[도시규모별]									
대 도 시	78.6	39.6	28.1	29.5	29.2	20.5	33.6	31.9	1.7
중소 도시	80.1	41.7	28.2	23.5	27.2	15.6	25.3	27.2	1.0
읍 / 면지역	82.2	38.6	21.1	30.7	35.6	16.4	21.9	28.3	1.5
[시 도 별]									
서 울	79.9	48.4	34.4	22.4	21.9	6.9	43.5	26.9	0.3
부 산	78.6	30.6	26.9	38.0	42.2	31.9	25.4	32.9	4.0
대 구	76.5	43.7	35.9	37.6	43.5	42.8	44.7	47.7	4.5
인 천	64.4	46.6	20.5	28.6	20.5	11.4	19.8	30.4	0.5
광 주	81.3	29.9	20.9	28.5	27.6	22.2	23.4	30.4	1.2
대 전	84.1	20.6	6.8	31.8	18.8	29.8	26.0	35.2	0.5
울 산	88.7	32.8	26.9	30.5	16.4	22.6	22.5	22.5	1.0
경 기	75.3	45.5	30.1	26.5	27.2	10.4	23.5	26.5	
강 원	65.4	30.2	30.1	26.8	37.2	21.8	21.1	33.8	5.8
충 북	87.6	39.1	6.6	19.5	18.1	25.5	39.1	45.7	
충 남	91.4	39.7	5.1	24.3	32.4	19.0	29.3	25.6	1.3
전 북	60.8	22.7	30.8	23.6	22.3	9.8	15.7	28.9	1.6
전 남	92.7	31.3	17.9	19.8	18.2	13.1	15.8	21.4	2.0
경 북	92.3	50.2	31.2	42.9	53.7	28.7	22.2	26.6	3.2
경 남	90.0	28.7	25.8	25.7	38.3	16.9	21.7	28.6	1.9
제 주	24.3	30.7	3.9	7.5	6.8	9.6	19.7	8.6	1.1

<표30-0-1> 이용정도 - 뉴스검색

(단위 : %)									
구 분	사례수	① 거의 이용하지 않는다	② 가끔 이용한다	③ 자주 이용한다	④ 매우 자주 이용한다	①+②	③+④	계	평균
전 체	2,843	2.2	39.4	42.7	15.8	41.6	58.4	100.0	2.72
[전단결과별]									
일반사용자군	2,580	2.2	39.8	42.2	15.9	42.0	58.0	100.0	2.72
인터넷중독자평균	263	2.1	35.5	47.3	15.1	37.6	62.4	100.0	2.75
고위험사용자	58	4.8	46.3	35.2	13.7	51.1	48.9	100.0	2.58
장재적위험사용자	205	1.4	32.4	50.7	15.5	33.8	66.2	100.0	2.80
[연령대 별]									
유 아 동									
청 소 년	266	4.3	49.5	33.2	13.0	53.8	46.2	100.0	2.55
성 인	2,577	2.0	38.3	43.6	16.1	40.3	59.7	100.0	2.74
[연 령 별]									
만 5~9세									
만 10~14세	57	9.9	47.7	35.1	7.4	57.5	42.5	100.0	2.40
만 15~19세	209	2.8	50.0	32.6	14.5	52.8	47.2	100.0	2.59
만 20~24세	543	1.5	38.1	43.1	17.3	39.6	60.4	100.0	2.76
만 25~29세	590	1.7	40.7	43.8	13.9	42.3	57.7	100.0	2.70
만 30~34세	540	2.9	37.0	42.4	17.7	39.9	60.1	100.0	2.75
만 35~39세	391	3.3	37.6	39.7	19.4	40.9	59.1	100.0	2.75
만 40~44세	279	1.1	39.1	44.5	15.4	40.2	59.8	100.0	2.74
만 45~49세	234	0.7	36.1	52.9	10.3	36.7	63.3	100.0	2.73
[성 별]									
남 성	1,653	1.9	36.4	45.8	15.9	38.2	61.8	100.0	2.76
여 성	1,191	2.7	43.5	38.2	15.6	46.2	53.8	100.0	2.67
[직 업]									
[일하는 사람]									
전문 / 관리직	202	1.5	41.8	36.8	19.9	43.3	56.7	100.0	2.75
사 무 직	893	2.5	38.9	42.3	16.2	41.4	58.6	100.0	2.72
서비스 / 판매직	633	2.2	39.0	45.3	13.5	41.2	58.8	100.0	2.70
농 / 임 / 어업	8		43.0	57.0		43.0	57.0	100.0	2.57
생산관련직	181	0.5	39.6	43.8	16.1	40.1	59.9	100.0	2.76
[일하지 않는 사람]									
전업 주부	161	2.6	40.7	39.4	17.3	43.4	56.6	100.0	2.71
학 생	741	2.3	39.2	42.5	15.9	41.6	58.4	100.0	2.72
무직 / 기타	23	3.1	34.5	48.5	13.9	37.6	62.4	100.0	2.73
[도시규모별]									
대 도 시	1,326	1.7	42.5	40.5	15.3	44.2	55.8	100.0	2.69
중소 도시	791	1.7	32.9	50.4	15.0	34.6	65.4	100.0	2.79
읍 / 면지역	726	3.7	40.6	38.1	17.6	44.3	55.7	100.0	2.70
[시 도 별]									
서 울	495	1.0	40.1	42.2	16.7	41.1	58.9	100.0	2.75
부 산	238	2.1	49.7	35.1	13.1	51.8	48.2	100.0	2.59
대 구	193	4.3	43.6	39.7	12.5	47.9	52.1	100.0	2.60
인 천	130	0.5	25.5	57.3	16.6	26.0	74.0	100.0	2.90
광 주	129	1.5	49.0	33.9	15.7	50.4	49.6	100.0	2.64
대 전	72	1.8	45.5	41.0	11.6	47.4	52.6	100.0	2.62
울 산	68	0.8	49.3	29.1	20.8	50.0	50.0	100.0	2.70
경 기	700	0.7	32.8	50.2	16.3	33.5	66.5	100.0	2.82
강 원	68	4.1	38.0	42.0	16.0	42.0	58.0	100.0	2.70
충 북	80		56.6	33.9	9.6	56.6	43.4	100.0	2.53
충 남	76	22.6	55.1	20.3	2.0	77.7	22.3	100.0	2.02
전 북	69	2.7	18.6	57.1	21.6	21.3	78.7	100.0	2.98
전 남	102	0.4	31.5	52.2	15.9	31.9	68.1	100.0	2.84
경 북	199	3.5	34.1	38.5	23.9	37.6	62.4	100.0	2.83
경 남	196	2.8	47.2	33.0	16.9	50.1	49.9	100.0	2.64
제 주	26	1.4	25.4	71.8	1.4	26.7	73.3	100.0	2.73

<표30-0-2> 이용정도 - 쇼핑정보

(단위 : %)									
구 분	사례수	① 거의 이용하지 않는다	② 가끔 이용한다	③ 자주 이용한다	④ 매우 자주 이용한다	①+②	③+④	계	평균
전 체	1,629	7.4	51.4	30.4	10.9	58.8	41.2	100.0	2.45
[전단결과별]									
일반사용자군	1,458	7.5	52.4	29.2	10.9	59.9	40.1	100.0	2.43
인터넷중독자평균	171	5.9	43.2	40.5	10.4	49.1	50.9	100.0	2.55
고위험사용자	40	11.7	37.3	38.3	12.7	49.0	51.0	100.0	2.52
장재적위험사용자	131	4.2	44.9	41.2	9.7	49.1	50.9	100.0	2.56
[연령대 별]									
유 아 동									
청 소 년	169	12.5	57.2	23.4	7.0	69.6	30.4	100.0	2.25
성 인	1,460	6.8	50.7	31.2	11.3	57.5	42.5	100.0	2.47
[연 령 별]									
만 5~9세									
만 10~14세	28	19.4	40.1	24.5	16.1	59.4	40.6	100.0	2.37
만 15~19세	141	11.1	60.6	23.2	5.1	71.7	28.3	100.0	2.22
만 20~24세	376	4.9	47.5	34.6	12.9	52.4	47.6	100.0	2.56
만 25~29세	372	6.4	54.8	29.1	9.7	61.1	38.9	100.0	2.42
만 30~34세	298	11.2	45.5	32.6	10.7	56.6	43.4	100.0	2.43
만 35~39세	188	6.9	46.8	29.8	16.5	53.7	46.3	100.0	2.56
만 40~44세	136	5.2	58.2	26.5	10.1	63.4	36.6	100.0	2.41
만 45~49세	89	4.2	61.6	30.2	4.1	65.7	34.3	100.0	2.34
[성 별]									
남 성	824	8.0	53.7	26.9	11.4	61.7	38.3	100.0	2.42
여 성	805	6.7	49.0	33.9	10.4	55.8	44.2	100.0	2.48
[직 업]									
[일하는 사람]									
전문 / 관리직	104	4.4	64.3	16.8	14.6	68.6	31.4	100.0	2.42
사 무 직	471	8.5	53.0	28.1	10.4	61.5	38.5	100.0	2.40
서비스 / 판매직	346	7.0	49.4	34.3	9.3	56.4	43.6	100.0	2.46
농 / 임 / 어업	5		77.1	22.9		77.1	22.9	100.0	2.23
생산관련직	99	4.5	50.3	29.6	15.7	54.7	45.3	100.0	2.56
[일하지 않는 사람]									
전업 주부	106	9.9	40.1	41.7	8.3	50.0	50.0	100.0	2.48
학 생	483	7.4	51.8	30.1	10.6	59.3	40.7	100.0	2.44
무직 / 기타	15	3.3	21.9	41.9	32.9	25.2	74.8	100.0	3.04
[도시규모별]									
대 도 시	851	8.2	55.5	26.3	10.0	63.7	36.3	100.0	2.38
중소 도시	441	6.3	46.3	36.8	10.5	52.7	47.3	100.0	2.52
읍 / 면지역	337	6.5	47.7	32.2	13.5	54.2	45.8	100.0	2.53
[시 도 별]									
서 울	319	6.9	67.6	17.4	8.1	74.5	25.5	100.0	2.27
부 산	156	10.8	43.2	32.5	13.5	54.0	46.0	100.0	2.49
대 구	134	15.5	50.8	24.7	9.1	66.3	33.7	100.0	2.27
인 천	86	1.1	42.0	49.7	7.3	43.0	57.0	100.0	2.63
광 주	78	7.6	52.2	28.7	11.5	59.8	40.2	100.0	2.44
대 전	40	6.5	60.1	25.5	7.9	66.6	33.4	100.0	2.35
울 산	38	2.9	52.7	24.3	20.1	55.6	44.4	100.0	2.62
경 기	360	2.6	47.6	38.5	11.3	50.2	49.8	100.0	2.59
강 원	35	11.7	40.1	33.5	14.7	51.8	48.2	100.0	2.51
충 북	30	8.6	50.8	27.5	13.1	59.4	40.6	100.0	2.45
충 남	35	9.8	62.0	20.0	8.2	71.8	28.2	100.0	2.27
전 북	30	8.6	34.6	39.9	16.9	43.2	56.8	100.0	2.65
전 남	48	7.6	40.5	41.9	10.0	48.0	52.0	100.0	2.54
경 북	131	11.7	50.7	28.6	9.0	62.4	37.6	100.0	2.35
경 남	94	8.4	45.4	27.7	18.6	53.7	46.3	100.0	2.57
제 주	16	8.6	25.7	63.4	2.2	34.3	65.7	100.0	2.59

<표30-0-3> 이용정도 - 일반적인 웹사이트

(단위 : %)									
구 분	사례수	① 거의 이용하지 않는다	② 가끔 이용한다	③ 자주 이용한다	④ 매우 자주 이용한다	①+②	③+④	계	평균
전 체	2,214	4.3	36.6	40.5	18.5	40.9	59.1	100.0	2.73
[전단결과별]									
일반사용자군	1,994	4.2	36.8	40.5	18.5	41.0	59.0	100.0	2.73
인터넷중독자평균	220	5.1	34.8	41.2	18.9	39.9	60.1	100.0	2.74
고위험사용자	53	5.0	35.4	36.9	22.8	40.4	59.6	100.0	2.77
장재적위험사용자	168	5.1	34.6	42.6	17.7	39.7	60.3	100.0	2.73
[연령대 별]									
유 아 동									
청 소 년	280	4.7	39.1	39.8	16.5	43.8	56.2	100.0	2.68
성 인	1,934	4.3	36.2	40.7	18.9	40.5	59.5	100.0	2.74
[연 령 별]									
만 5~9세									
만 10~14세	62	2.8	41.3	36.9	19.1	44.1	55.9	100.0	2.72
만 15~19세	218	5.3	38.4	40.6	15.7	43.7	56.3	100.0	2.67
만 20~24세	456	4.1	31.2	45.1	19.7	35.2	64.8	100.0	2.80
만 25~29세	490	3.9	38.0	36.6	21.5	41.9	58.1	100.0	2.76
만 30~34세	378	5.2	32.7	42.1	19.9	37.9	62.1	100.0	2.77
만 35~39세	281	5.5	38.5	37.3	18.7	44.0	56.0	100.0	2.69
만 40~44세	192	2.8	43.8	41.1	12.3	46.6	53.4	100.0	2.63
만 45~49세	137	3.0	41.3	42.6	13.1	44.3	55.7	100.0	2.66
[성 별]									
남 성	1,236	4.0	36.9	41.5	17.6	40.9	59.1	100.0	2.73
여 성	978	4.8	36.2	39.4	19.7	40.9	59.1	100.0	2.74
[직 업]									
[일하는 사람]									
전문 / 관리직	131	3.0	54.3	28.5	14.2	57.3	42.7	100.0	2.54
사 무 직	620	3.9	29.9	42.4	23.8	33.8	66.2	100.0	2.86
서비스 / 판매직	480	4.8	40.8	40.4	14.1	45.5	54.5	100.0	2.64
농 / 임 / 어업	3		46.7	53.3		46.7	53.3	100.0	2.53
생산관련직	140	3.0	49.6	34.8	12.6	52.6	47.4	100.0	2.57
[일하지 않는 사람]									
전업 주부	131	6.0	48.1	31.5	14.4	54.1	45.9	100.0	2.54
학 생	694	4.6	31.8	44.5	19.1	36.3	63.7	100.0	2.78
무직 / 기타	16	3.1	28.4	20.2	48.4	31.5	68.5	100.0	3.14
[도시규모별]									
대 도 시	1,080	5.1	33.8	42.4	18.7	38.8	61.2	100.0	2.75
중소 도시	590	2.7	34.4	42.5	20.4	37.1	62.9	100.0	2.81
읍 / 면지역	545	4.5	44.6	34.7	16.2	49.2	50.8	100.0	2.62
[시 도 별]									
서 울	358	4.1	24.5	44.9	26.5	28.6	71.4	100.0	2.94
부 산	214	5.5	42.9	40.1	11.6	48.4	51.6	100.0	2.58
대 구	151	10.4	36.4	39.0	14.1	46.8	53.2	100.0	2.57
인 천	119		27.3	51.2	21.6	27.3	72.7	100.0	2.94
광 주	107	4.4	38.1	43.7	13.8	42.5	57.5	100.0	2.67
대 전	71	10.2	55.0	26.9	7.9	65.2	34.8	100.0	2.32
울 산	60	1.1	29.8	43.3	25.8	30.9	69.1	100.0	2.94
경 기	486	0.4	38.6	39.9	21.1	39.0	61.0	100.0	2.82
강 원	37	18.6	25.8	38.6	17.0	44.4	55.6	100.0	2.54
충 북	87	2.3	41.1	34.5	22.2	43.3	56.7	100.0	2.77
충 남	80	12.7	59.2	24.4	3.6	71.9	28.1	100.0	2.19
전 북	29	2.1	20.0	53.2	24.7	22.1	77.9	100.0	3.00
전 남	96	1.8	32.6	51.6	13.9	34.5	65.5	100.0	2.78
경 북	131	8.8	41.7	34.2	15.3	50.5	49.5	100.0	2.56
경 남	169	3.3	40.3	35.3	21.1	43.6	56.4	100.0	2.74
제 주	18		29.3	65.1	5.6	29.3	70.7	100.0	2.76

<표30-0-4> 이용정도 - 게임

(단위 : %)									
구 분	사례수	① 거의 이용하지 않는다	② 가끔 이용한다	③ 자주 이용한다	④ 매우 자주 이용한다	①+②	③+④	계	평균
전 체	213	5.3	42.5	35.7	16.5	47.8	52.2	100.0	2.63
[전단결과별]									
일반사용자군	56	1.4	39.4	38.2	21.1	40.7	59.3	100.0	2.79
인터넷중독자평균	157	6.7	43.6	34.9	14.8	50.3	49.7	100.0	2.58
고위험사용자	1,728	7.6	39.9	32.4	20.1	47.5	52.5	100.0	2.65
장재적위험사용자	213	5.3	42.5	35.7	16.5	47.8	52.2	100.0	2.63
[연령대 별]									
유 아 동									
청 소 년	340	4.0	37.4	37.3	21.3	41.4	58.6	100.0	2.76
성 인	1,602	8.0	40.8	31.8	19.4	48.8	51.2	100.0	2.62
[연 령 별]									
만 5~9세									
만 10~14세	100	3.5	33.6	38.4	24.4	37.1	62.9	100.0	2.84
만 15~19세	240	4.2	38.9	36.8	20.0	43.2	56.8	100.0	2.73
만 20~24세	409	7.7	38.7	32.4	21.2	46.5	53.5	100.0	2.67
만 25~29세	425	9.9	42.9	30.5	16.7	52.8	47.2	100.0	2.54
만 30~34세	339	6.1	36.2	32.5	25.3	42.3	57.7	100.0	2.77
만 35~39세	224	6.0	43.3	34.3	16.5	49.3	50.7	100.0	2.61
만 40~44세	110	9.5	45.7	28.7	16.1	55.2	44.8	100.0	2.51
만 45~49세	95	11.2	45.4	30.5	12.9	56.5	43.5	100.0	2.45
[성 별]									
남 성	1,237	4.7	37.2	37.1	21.0	42.0	58.0	100.0	2.74
여 성	705	11.9	45.4	25.2	17.5	57.3	42.7	100.0	2.48
[직 업]									
[일하는 사람]									
전문 / 관리직	101	12.7	45.7	30.0	11.6	58.4	41.6	100.0	2.41
사 무 직	538	8.0	40.4	29.0	22.6	48.5	51.5	100.0	2.66
서비스 / 판매직	380	5.6	45.8	31.1	17.4	51.5	48.5	100.0	2.60
농 / 임 / 어업	5	12.6	47.9	39.5		60.5	39.5	100.0	2.27
생산관련직	129	3.9	37.7	39.6	18.8	41.6	58.4	100.0	2.73
[일하지 않는 사람]									
전업 주부	71	16.7	39.2	36.2	7.9	55.9	44.1	100.0	2.35
학 생	701	6.8	36.7	35.4	21.1	43.5	56.5	100.0	2.71
무직 / 기타	16		37.1	29.2	33.7	37.1	62.9	100.0	2.97
[도시규모별]									
대 도 시	1,003	8.8	38.9	29.5	22.7	47.8	52.2	100.0	2.66
중소 도시	495	3.5	39.6	39.3	17.6	43.1	56.9	100.0	2.71
읍 / 면지역	443	8.3	43.7	32.8	15.3	51.9	48.1	100.0	2.55
[시 도 별]									
서 울	362	7.9	35.4	22.3	34.4	43.4	56.6	100.0	2.83
부 산	203	11.2	36.0	35.1	17.7	47.2	52.8	100.0	2.59
대 구	140	15.6	43.9	24.9	15.6	59.5	40.5	100.0	2.41
인 천	111	3.4	29.3	42.8	24.5	32.7	67.3	100.0	2.88
광 주	96	4.8	56.1	31.8	7.3	60.9	39.1	100.0	2.42
대 전	46	4.2	50.5	34.7	10.7	54.7	45.3	100.0	2.52
울 산	45	11.1	40.7	34.2	14.0	51.8	48.2	100.0	2.51
경 기	422	1.6	38.7	41.9	17.8	40.2	59.8	100.0	2.76
강 원	44	12.1	43.2	27.3	17.4	55.3	44.7	100.0	2.50
충 북	60	1.0	60.5	34.3	4.2	61.5	38.5	100.0	2.42
충 남	59	18.7	56.7	21.0	3.6	75.4	24.6	100.0	2.09
전 북	39	4.9	31.9	41.9	21.2	36.8	63.2	100.0	2.79
전 남	65	2.6	42.5	39.7	15.1	45.1	54.9	100.0	2.67
경 북	146	11.0	37.3	28.2	23.5	48.3	51.7	100.0	2.64
경 남	98	10.7	41.4	32.1	15.8	52.1	47.9	100.0	2.53
제 주	7		47.6	52.4		47.6	52.4	100.0	2.52

<표30-0-5> 이용정도 - 영화, TV프로그램, 일반

(단위 : %)									
구 분	사례수	① 거의 이용하지 않는다	② 가끔 이용한다	③ 자주 이용한다	④ 매우 자주 이용한다	①+②	③+④	계	평균
전 체	1,818	5.6	35.1	35.9	23.3	40.7	59.3	100.0	2.77
[전단결과별]									
일반사용자군	1,654	5.9	35.1	34.0	25.0	41.0	59.0	100.0	2.78
인터넷중독자평균	164	2.7	35.2	55.7	6.4	37.9	62.1	100.0	2.66
고위험사용자	33	4.2	37.0	49.2	9.6	41.2	58.8	100.0	2.64
장재적위험사용자	131	2.3	34.8	57.3	5.6	37.1	62.9	100.0	2.66
[연령대 별]									
유 아 동									
청 소 년	216	7.4	41.7	35.5	15.5	49.0	51.0	100.0	2.59
성 인	1,602	5.3	34.3	36.0	24.4	39.6	60.4	100.0	2.79
[연 령 별]									
만 5~9세									
만 10~14세	45	11.3	31.1	40.7	16.9	42.4	57.6	100.0	2.63
만 15~19세	171	6.3	44.4	34.1	15.1	50.8	49.2	100.0	2.58
만 20~24세	366	5.9	34.9	38.0	21.3	40.7	59.3	100.0	2.75
만 25~29세	413	3.4	31.9	42.2	22.6	35.2	64.8	100.0	2.84
만 30~34세	367	6.4	35.6	31.5	26.5	42.0	58.0	100.0	2.78
만 35~39세	219	6.6	30.3	34.3	28.9	36.9	63.1	100.0	2.85
만 40~44세	139	5.4	39.8	36.9	17.9	45.2	54.8	100.0	2.67
만 45~49세	97	5.0	38.3	22.3	34.4	43.3	56.7	100.0	2.86
[성 별]									
남 성	1,031	4.4	36.3	35.8	23.5	40.6	59.4	100.0	2.79
여 성	787	7.2	33.7	36.1	23.0	40.9	59.1	100.0	2.75
[직 업]									
[일하는 사람]									
전문 / 관리직	92	9.4	46.6	33.1	10.9	56.0	44.0	100.0	2.46
사 무 직	637	3.2	28.9	35.6	32.3	32.1	67.9	100.0	2.97
서비스 / 판매직	350	5.0	39.9	35.6	19.5	44.9	55.1	100.0	2.70
농 / 임 / 어업	1	48.4		51.6	48.4	51.6	48.4	100.0	2.03
생산관련직	100	3.8	46.6	34.6	15.0	50.4	49.6	100.0	2.61
[일하지 않는 사람]									
전업 주부	73	14.5	22.6	41.3	21.7	37.1	62.9	100.0	2.70
학 생	544	7.2	38.1	36.9	17.8	45.3	54.7	100.0	2.65
무직 / 기타	20	2.4	9.2	28.1	60.3	11.7	88.3	100.0	3.46
[도시규모별]									
대 도 시	898	6.7	37.5	38.6	17.2	44.2	55.8	100.0	2.66
중소 도시	496	2.7	35.0	39.2	23.1	37.7	62.3	100.0	2.83
읍 / 면지역	424	6.7	30.2	26.6	36.5	36.9	63.1	100.0	2.93
[시 도 별]									
서 울	352	1.0	37.3	46.0	15.7	38.3	61.7	100.0	2.76
부 산	129	14.5	38.9	34.2	12.3	53.4	46.6	100.0	2.44
대 구	129	23.4	39.0	19.4	18.3	62.4	37.6	100.0	2.33
인 천	111	0.8	21.0	40.8	37.4	21.9	78.1	100.0	3.15
광 주	81	3.1	58.3	32.3	6.3	61.4	38.6	100.0	2.42
대 전	65	3.0	43.9	43.0	10.1	47.0	53.0	100.0	2.60
울 산	32	6.9	20.7	51.0	21.4	27.6	72.4	100.0	2.87
경 기	500		30.9	37.9	31.2	30.9	69.1	100.0	3.00
강 원	48	9.7	28.4	16.2	45.7	38.1	61.9	100.0	2.98
충 북	22	2.9	50.1	17.8	29.2	53.0	47.0	100.0	2.73
충 남	48	1.5	46.6	45.7	6.2	48.1	51.9	100.0	2.56
전 북	53	3.5	6.3	9.3	80.9	9.8	90.2	100.0	3.68
전 남	39	2.9	37.9	31.5	27.8	40.8	59.2	100.0	2.84
경 북	114	16.7	41.8	29.3	12.2	58.5	41.5	100.0	2.37
경 남	89	15.2	37.1	31.3	16.4	52.3	47.7	100.0	2.49
제 주	7		23.2	76.8		23.2	76.8	100.0	2.77

<표30-0-6> 이용정도 - 성인용 콘텐츠

(단위 : %)									
구 분	사례수	① 거의 이용하지 않는다	② 가끔 이용한다	③ 자주 이용한다	④ 매우 자주 이용한다	①+②	③+④	계	평균
전 체	381	54.4	35.0	7.2	3.3	89.5	10.5	100.0	1.59
[전단결과별]									
일반사용자군	317	58.3	32.1	6.6	3.1	90.3	9.7	100.0	1.55
인터넷중독자평균	64	35.3	49.9	10.1	4.6	85.3	14.7	100.0	1.84
고위험사용자	21	41.5	52.2	6.3		93.7	6.3	100.0	1.65
장재적위험사용자	43	32.4	48.8	12.0	6.8	81.2	18.8	100.0	1.93
[연령대 별]									
유 아 동									
청 소 년	58	65.0	25.7	6.9	2.4	90.7	9.3	100.0	1.47
성 인	323	52.5	36.7	7.2	3.5	89.3	10.7	100.0	1.62
[연 령 별]									
만 5~9세									
만 10~14세	11	66.7	22.1	11.2		88.8	11.2	100.0	1.45
만 15~19세	46	64.6	26.6	5.8	3.0	91.2	8.8	100.0	1.47
만 20~24세	81	50.5	33.2	9.5	6.8	83.7	16.3	100.0	1.73
만 25~29세	71	50.2	42.9	5.9	1.0	93.1	6.9	100.0	1.58
만 30~34세	62	62.6	23.8	13.1	0.6	86.4	13.6	100.0	1.52
만 35~39세	54	49.0	49.7	1.4		98.6	1.4	100.0	1.52
만 40~44세	29	51.1	41.0	2.4	5.5	92.1	7.9	100.0	1.62
만 45~49세	26	50.5	29.8	7.6	12.1	80.3	19.7	100.0	1.81
[성 별]									
남 성	219	46.4	44.8	7.2	1.6	91.1	8.9	100.0	1.64
여 성	162	65.4	21.9	7.1	5.6	87.2	12.8	100.0	1.53
[직 업]									
[일하는 사람]									
전문 / 관리직	27	66.6	27.3	3.2	2.9	93.9	6.1	100.0	1.42
사 무 직	73	41.4	44.4	12.6	1.6	85.8	14.2	100.0	1.74
서비스 / 판매직	98	49.4	42.4	4.3	3.8	91.9	8.1	100.0	1.63
농 / 임 / 어업	2	30.7	38.6	30.7		69.3	30.7	100.0	2.00
생산관련직	28	47.7	46.3	2.1	3.8	94.0	6.0	100.0	1.62
[일하지 않는 사람]									
전업 주부	16	93.9		6.1		93.9	6.1	100.0	1.12
학 생	134	59.9	28.1	7.6	4.4	87.9	12.1	100.0	1.57
무직 / 기타	3	58.0	21.7	20.3		79.7	20.3	100.0	1.62
[도시규모별]									
대 도 시	215	59.8	32.4	4.2	3.7	92.2	7.8	100.0	1.52
중소 도시	70	56.3	28.0	13.9	1.8	84.3	15.7	100.0	1.61
읍 / 면지역	96	41.0	46.2	9.1	3.7	87.2	12.8	100.0	1.75
[시 도 별]									
서 울	51	19.2	64.0	12.8	4.0	83.2	16.8	100.0	2.02
부 산	76	67.8	28.2	1.4	2.7	95.9	4.1	100.0	1.39
대 구	61	82.0	10.2	1.4	6.3	92.2	7.8	100.0	1.32
인 천	3	54.0	46.0			100.0		100.0	1.46
광 주	9	79.2	20.8			100.0		100.0	1.21
대 전	3	38.7	61.3			100.0		100.0	1.61
울 산	12	62.5	33.3	4.2		95.8	4.2	100.0	1.42
경 기	36	11.2	68.9	14.3	5.7	80.0	20.0	100.0	2.14
강 원	15	64.6	15.7	19.6		80.4	19.6	100.0	1.55
충 북	2	30.4	69.6			100.0		100.0	1.70
충 남	4	18.3	66.1	15.7		84.3	15.7	100.0	1.97
전 북	5	60.8	13.5	25.7		74.3	25.7	100.0	1.65
전 남	10	42.8	34.9	22.2		77.8	22.2	100.0	1.79
경 북	56	60.5	30.8	6.0	2.7	91.3	8.7	100.0	1.51
경 남	36	60.7	31.2	5.7	2.4	91.9	8.1	100.0	1.50
제 주	1		67.6	32.4		100.0		100.0	3.32

<표30-0-7> 이용정도 - 음악(노래)

(단위 : %)									
구 분	사례수	① 거의 이용하지 않는다	② 가끔 이용한다	③ 자주 이용한다	④ 매우 자주 이용한다	①+②	③+④	계	평균
전 체	2,562	1.8	33.0	39.5	25.7	34.8	65.2	100.0	2.89
[전단결과별]									
일반사용자군	2,296	2.0	34.1	38.2	25.7	36.1	63.9	100.0	2.88
인터넷중독자평균	266	0.3	23.0	51.2	25.5	23.3	76.7	100.0	3.02
고위험사용자	60		19.6	45.2	35.2	19.6	80.4	100.0	3.16
장재적위험사용자	206	0.4	23.9	52.9	22.7	24.3	75.7	100.0	2.98
[연령대 별]									
유 아 동									
청 소 년	412	0.7	29.9	36.2	33.2	30.6	69.4	100.0	3.02
성 인	2,150	2.0	33.6	40.2	24.3	35.5	64.5	100.0	2.87
[연 령 별]									
만 5~9세									
만 10~14세	96	0.6	38.3	38.7	22.3	38.9	61.1	100.0	2.83
만 15~19세	315	0.8	27.3	35.5	36.5	28.1	71.9	100.0	3.08
만 20~24세	559	0.7	27.8	39.5	31.9	28.6	71.4	100.0	3.03
만 25~29세	585	1.3	25.3	43.6	29.8	26.6	73.4	100.0	3.02
만 30~34세	412	3.6	37.3	37.3	21.8	40.9	59.1	100.0	2.77
만 35~39세	277	2.0	43.8	40.0	14.2	45.8	54.2	100.0	2.66
만 40~44세	182	3.6	41.5	39.9	14.9	45.2	54.8	100.0	2.66
만 45~49세	135	3.0	49.8	37.7	9.5	52.7	47.3	100.0	2.54
[성 별]									
남 성	1,385	2.1	34.1	39.8	24.0	36.2	63.8	100.0	2.86
여 성	1,177	1.4	31.6	39.3	27.7	33.0	67.0	100.0	2.93
[직 업]									
[일하는 사람]									
전문 / 관리직	148	2.4	42.7	40.8	14.1	45.1	54.9	100.0	2.67
사 무 직	667	1.9	34.6	35.8	27.7	36.5	63.5	100.0	2.89
서비스 / 판매직	531	2.7	34.3	44.0	19.0	37.0	63.0	100.0	2.79
농 / 임 / 어업	4		56.6	43.4		56.6	43.4	100.0	2.43
생산관련직	140	3.5	41.9	39.7	14.9	45.4	54.6	100.0	2.66
[일하지 않는 사람]									
전업 주부	142	1.8	35.9	46.3	16.0	37.7	62.3	100.0	2.76
학 생	909	0.9	27.5	38.7	32.9	28.4	71.6	100.0	3.04
무직 / 기타	20		29.9	23.3	46.9	29.9	70.1	100.0	3.17
[도시규모별]									
대 도 시	1,252	1.7	34.9	37.4	26.1	36.5	63.5	100.0	2.88
중소 도시	674	1.6	27.8	45.0	25.5	29.5	70.5	100.0	2.94
읍 / 면지역	636	2.2	34.7	38.0	25.2	36.8	63.2	100.0	2.86
[시 도 별]									
서 울	433	0.5	35.5	34.4	29.6	36.0	64.0	100.0	2.93
부 산	233	4.5	34.2	41.6	19.8	38.7	61.3	100.0	2.77
대 구	183	3.2	29.0	36.7	31.0	32.2	67.8	100.0	2.96
인 천	124		22.6	45.8	31.6	22.6	77.4	100.0	3.09
광 주	110	0.6	51.0	31.0	17.4	51.6	48.4	100.0	2.65
대 전	103		41.0	36.3	22.7	41.0	59.0	100.0	2.82
울 산	66	2.6	36.3	40.5	20.6	38.9	61.1	100.0	2.79
경 기	544	0.5	25.9	47.6	26.0	26.4	73.6	100.0	2.99
강 원	53	5.6	26.9	37.4	30.1	32.4	67.6	100.0	2.92
충 북	80	0.8	38.6	40.3	20.4	39.3	60.7	100.0	2.80
충 남	116	4.9	37.2	41.8	16.1	42.1	57.9	100.0	2.69
전 북	47		22.9	36.7	40.4	22.9	77.1	100.0	3.18
전 남	91		36.3	44.3	19.4	36.3	63.7	100.0	2.83
경 북	176	4.6	31.3	26.4	37.6	36.0	64.0	100.0	2.97
경 남	180	2.7	40.2	37.9	19.2	42.9	57.1	100.0	2.74
제 주	23		31.1	57.5	11.4	31.1	68.9	100.0	2.80

<표30-0-8> 이용정도 - 온라인 도박

(단위 : %)									
구 분	사례수	① 거의 이용하지 않는다	② 가끔 이용한다	③ 자주 이용한다	④ 매우 자주 이용한다	①+②	③+④	계	평균
전 체	262	74.9	13.7	4.0	7.5	88.6	11.4	100.0	1.44
[전단결과별]									
일반사용자군	230	74.2	14.8	2.8	8.2	89.1	10.9	100.0	1.45
인터넷중독자평균	32	79.3	5.5	12.7	2.4	84.8	15.2	100.0	1.38
고위험사용자	7	100.0				100.0		100.0	1.00
장재적위험사용자	25	73.5	7.0	16.3	3.1	80.6	19.4	100.0	1.49
[연령대 별]									
유 아 동									
청 소 년	48	66.0	23.3	7.3	3.3	89.3	10.7	100.0	1.48
성 인	215	76.8	11.5	3.2	8.4	88.4	11.6	100.0	1.43
[연 령 별]									
만 5~9세									
만 10~14세	7	92.2	7.8			100.0		100.0	1.08
만 15~19세	41	61.8	25.9	8.5	3.9	87.6	12.4	100.0	1.55
만 20~24세	50	86.7	10.4	2.9		97.1	2.9	100.0	1.16
만 25~29세	44	79.6	9.7	5.5	5.1	89.4	10.6	100.0	1.36
만 30~34세	45	72.9	15.0		12.1	87.9	12.1	100.0	1.51
만 35~39세	35	76.1	8.8		15.1	84.9	15.1	100.0	1.54
만 40~44세	17	94.4			5.6	94.4	5.6	100.0	1.17
만 45~49세	23	45.1	23.8	13.4	17.7	68.9	31.1	100.0	2.04
[성 별]									
남 성	141	65.3	19.3	5.6	9.8	84.6	15.4	100.0	1.60
여 성	121	86.0	7.2	2.0	4.8	93.2	6.8	100.0	1.26
[직 업]									
[일하는 사람]									
전문 / 관리직	25	72.2	24.0		3.8	96.2	3.8	100.0	1.36
사 무 직	46	54.9	15.0	5.7	24.4	69.9	30.1	100.0	2.00
서비스 / 판매직	60	82.0	12.5	1.3	4.2	94.5	5.5	100.0	1.28
농 / 임 / 어업	1	100.0				100.0		100.0	1.00
생산관련직	16	80.0		5.3	14.7	80.0	20.0	100.0	1.55
[일하지 않는 사람]									
전업 주부	16	91.2	1.9	6.9		93.1	6.9	100.0	1.16
학 생	97	76.6	15.7	5.2	2.5	92.3	7.7	100.0	1.34
무직 / 기타	2	100.0				100.0		100.0	1.00
[도시규모별]									
대 도 시	157	79.5	15.4	1.1	4.0	94.9	5.1	100.0	1.30
중소 도시	53	62.8	11.7	6.3	19.2	74.5	25.5	100.0	1.82
읍 / 면지역	52	73.1	10.5	10.3	6.0	83.7	16.3	100.0	1.49
[시 도 별]									
서 울	16	59.3	26.0		14.7	85.3	14.7	100.0	1.70
부 산	59	89.0	7.3	1.8	1.8	96.3	3.7	100.0	1.16
대 구	55	84.4	14.0		1.5	98.5	1.5	100.0	1.19
인 천	3	32.6	67.4			100.0		100.0	1.67
광 주	11	62.1	31.5		6.4	93.6	6.4	100.0	1.51
대 전	2	64.0			36.0	64.0	36.0	100.0	2.08
울 산	12	66.5	23.3	5.3	4.9	89.8	10.2	100.0	1.49
경 기	12	21.0	13.5		65.5	21.0	79.0	100.0	3.44
강 원	10	82.9	17.1			100.0		100.0	1.17
충 북	2	34.1		65.9		34.1	65.9	100.0	2.32
충 남	3	50.8	23.5	25.7		74.3	25.7	100.0	1.75
전 북	3	100.0				100.0		100.0	1.00
전 남	6	69.1	20.3	10.6		89.4	10.6	100.0	1.41
경 북	42	80.4	8.1	6.0	5.5	88.5	11.5	100.0	1.37
경 남	27	73.8	7.2	7.3	11.6	81.0	19.0	100.0	1.57
제 주	0		100.0			100.0		100.0	2.00

<표30-0-9> 이용정도 - 채팅, 메신저 (카카오톡, 마이피플 등)

(단위 : %)									
구 분	사례수	① 거의 이용하지 않는다	② 가끔 이용한다	③ 자주 이용한다	④ 매우 자주 이용한다	①+②	③+④	계	평균
전 체	2,991	1.2	14.5	34.7	49.6	15.7	84.3	100.0	3.33
[전단결과별]									
일반사용자군	2,689	1.0	14.7	35.2	49.1	15.7	84.3	100.0	3.32
인터넷중독자평균	302	3.4	12.5	29.9	54.3	15.8	84.2	100.0	3.35
고위험사용자	69	10.3	20.2	17.7	51.8	30.5	69.5	100.0	3.11
장재적위험사용자	233	1.3	10.2	33.5	55.0	11.5	88.5	100.0	3.42
[연령대 별]									
유 아 동									
청 소 년	453	0.9	13.0	36.1	50.0	13.9	86.1	100.0	3.35
성 인	2,538	1.3	14.8	34.4	49.5	16.1	83.9	100.0	3.32
[연 령 별]									
만 5~9세									
만 10~14세	115	3.4	18.6	37.0	41.0	22.0	78.0	100.0	3.16
만 15~19세	338		11.1	35.8	53.1	11.1	88.9	100.0	3.42
만 20~24세	602	0.4	9.0	35.0	55.7	9.3	90.7	100.0	3.46
만 25~29세	624	0.8	11.0	31.7	56.5	11.8	88.2	100.0	3.44
만 30~34세	513	1.3	16.4	33.9	48.4	17.7	82.3	100.0	3.29
만 35~39세	378	2.8	20.2	35.7	41.2	23.0	77.0	100.0	3.15
만 40~44세	248	1.6	21.3	36.3	40.7	23.0	77.0	100.0	3.16
만 45~49세	173	2.7	22.4	37.9	37.0	25.0	75.0	100.0	3.09
[성 별]									
남 성	1,679	0.9	14.9	34.6	49.6	15.8	84.2	100.0	3.33
여 성	1,312	1.6	14.0	34.8	49.5	15.7	84.3	100.0	3.32
[직 업]									
[일하는 사람]									
전문 / 관리직	196	2.2	20.3	36.6	40.9	22.5	77.5	100.0	3.16
사 무 직	813	0.4	13.6	30.6	55.3	14.0	86.0	100.0	3.41
서비스 / 판매직	599	2.4	17.2	35.2	45.1	19.6	80.4	100.0	3.23
농 / 임 / 어업	8	8.0	27.2	64.7		35.3	64.7	100.0	2.57
생산관련직	188	1.1	22.8	40.4	35.7	24.0	76.0	100.0	3.11
[일하지 않는 사람]									
전업 주부	171	3.9	17.3	37.3	41.5	21.2	78.8	100.0	3.16
학 생	997	0.5	10.1	35.3	54.1	10.6	89.4	100.0	3.43
무직 / 기타	18		24.0	45.8	30.2	24.0	76.0	100.0	3.06
[도시규모별]									
대 도 시	1,378	1.4	15.5	34.6	48.5	16.9	83.1	100.0	3.30
중소 도시	814	0.6	12.4	33.4	53.6	13.0	87.0	100.0	3.40
읍 / 면지역	799	1.6	14.8	36.0	47.5	16.5	83.5	100.0	3.29
[시 도 별]									
서 울	494	1.3	6.9	26.6	65.2	8.2	91.8	100.0	3.56
부 산	248	3.4	23.5	37.9	35.2	26.9	73.1	100.0	3.05
대 구	186	0.9	18.2	39.5	41.4	19.1	80.9	100.0	3.21
인 천	114		11.1	35.9	53.0	11.1	88.9	100.0	3.42
광 주	129	0.5	30.3	35.6	33.6	30.8	69.2	100.0	3.02
대 전	112	1.1	26.4	43.5	29.0	27.5	72.5	100.0	3.00
울 산	96	0.6	6.9	44.7	47.8	7.5	92.5	100.0	3.40
경 기	627	0.9	9.4	30.5	59.2	10.3	89.7	100.0	3.48
강 원	51	3.6	12.1	50.6	33.7	15.8	84.2	100.0	3.14
충 북	114	0.6	21.0	47.1	31.4	21.5	78.5	100.0	3.09
충 남	155	2.3	22.8	45.9	29.0	25.1	74.9	100.0	3.02
전 북	47		16.1	35.4	48.5	16.1	83.9	100.0	3.32
전 남	128		10.9	32.1	57.0	10.9	89.1	100.0	3.46
경 북	236	1.0	16.5	21.4	61.1	17.5	82.5	100.0	3.43
경 남	248	1.9	13.7	42.3	42.2	15.5	84.5	100.0	3.25
제 주	7		8.4	69.7	21.9	8.4	91.6	100.0	3.13

<표30-0-10> 이용정도 - SNS (트위터, 페이스북 등)

(단위 : %)									
구 분	사례수	① 거의 이용하지 않는다	② 가끔 이용한다	③ 자주 이용한다	④ 매우 자주 이용한다	①+②	③+④	계	평균
전 체	1,493	10.8	44.0	32.8	12.4	54.8	45.2	100.0	2.47
[전단결과별]									
일반사용자군	1,286	11.4	43.4	33.4	11.8	54.8	45.2	100.0	2.46
인터넷중독자평균	207	7.1	47.5	29.5	15.9	54.6	45.4	100.0	2.54
고위험사용자	47	9.5	44.0	35.0	11.6	53.5	46.5	100.0	2.49
장재적위험사용자	160	6.5	48.5	27.8	17.2	54.9	45.1	100.0	2.56
[연령대 별]									
유 아 동									
청 소 년	195	12.3	49.8	26.1	11.8	62.1	37.9	100.0	2.37
성 인	1,298	10.6	43.1	33.8	12.5	53.7	46.3	100.0	2.48
[연 령 별]									
만 5~9세									
만 10~14세	40	18.2	54.9	19.7	7.2	73.1	26.9	100.0	2.16
만 15~19세	154	10.8	48.5	27.8	13.0	59.2	40.8	100.0	2.43
만 20~24세	350	7.3	40.2	39.0	13.4	47.6	52.4	100.0	2.59
만 25~29세	364	7.3	37.5	41.3	13.9	44.8	55.2	100.0	2.62
만 30~34세	269	15.1	44.0	28.2	12.7	59.1	40.9	100.0	2.39
만 35~39세	162	18.4	49.7	22.3	9.6	68.1	31.9	100.0	2.23
만 40~44세	101	9.4	57.8	22.7	10.1	67.2	32.8	100.0	2.34
만 45~49세	52	9.7	47.7	33.2	9.4	57.4	42.6	100.0	2.42
[성 별]									
남 성	841	10.9	46.0	30.6	12.5	56.9	43.1	100.0	2.45
여 성	652	10.7	41.4	35.7	12.3	52.1	47.9	100.0	2.49
[직 업]									
[일하는 사람]									
전문 / 관리직	88	17.2	50.3	19.0	13.5	67.4	32.6	100.0	2.29
사 무 직	461	7.7	39.4	38.0	14.9	47.1	52.9	100.0	2.60
서비스 / 판매직	294	14.5	52.6	24.1	8.8	67.1	32.9	100.0	2.27
농 / 임 / 어업	2	38.4		61.6		38.4	61.6	100.0	2.23
생산관련직	67	12.4	52.1	32.0	3.5	64.5	35.5	100.0	2.27
[일하지 않는 사람]									
전업 주부	61	14.5	33.2	49.0	3.3	47.7	52.3	100.0	2.41
학 생	512	9.6	42.0	34.0	14.3	51.7	48.3	100.0	2.53
무직 / 기타	8	6.4	73.5	4.5	15.5	80.0	20.0	100.0	2.29
[도시규모별]									
대 도 시	694	12.8	38.0	35.7	13.5	50.8	49.2	100.0	2.50
중소 도시	423	5.1	48.9	32.7	13.4	53.9	46.1	100.0	2.54
읍 / 면지역	375	13.5	49.6	27.7	9.2	63.1	36.9	100.0	2.33
[시 도 별]									
서 울	299	5.1	34.7	43.3	16.9	39.8	60.2	100.0	2.72
부 산	97	32.4	33.7	25.8	8.1	66.1	33.9	100.0	2.10
대 구	106	25.6	37.6	20.8	16.0	63.2	36.8	100.0	2.27
인 천	82	4.5	42.7	47.5	5.4	47.2	52.8	100.0	2.54
광 주	47	9.6	48.1	30.1	12.2	57.6	42.4	100.0	2.45
대 전	27	5.3	51.7	28.4	14.5	57.0	43.0	100.0	2.52
울 산	35	15.4	42.9	29.1	12.5	58.3	41.7	100.0	2.39
경 기	379	0.5	48.7	39.3	11.5	49.2	50.8	100.0	2.62
강 원	24	32.3	19.7	38.9	9.1	52.0	48.0	100.0	2.25
충 북	51	6.3	62.9	20.8	10.0	69.2	30.8	100.0	2.34
충 남	67	23.4	65.4	9.3	1.9	88.8	11.2	100.0	1.90
전 북	17	10.8	42.4	43.2	3.5	53.2	46.8	100.0	2.39
전 남	43	1.3	36.4	33.0	29.3	37.7	62.3	100.0	2.90
경 북	128	17.1	53.1	16.5	13.4	70.2	29.8	100.0	2.26
경 남	79	24.2	42.8	22.8	10.2	67.0	33.0	100.0	2.19
제 주	9		25.1	68.1	6.8	25.1	74.9	100.0	2.82

<표30-0-11> 이용정도 - 커뮤니티(카페/클럽 등)

(단위 : %)									
구 분	사례수	① 거의 이용하지 않는다	② 가끔 이용한다	③ 자주 이용한다	④ 매우 자주 이용한다	①+②	③+④	계	평균
전 체	983	14.5	48.1	28.3	9.1	62.6	37.4	100.0	2.32
[전단결과별]									
일반사용자군	874	14.8	47.4	28.4	9.5	62.2	37.8	100.0	2.32
인터넷중독자평균	109	11.8	53.8	28.2	6.2	65.6	34.4	100.0	2.29
고위험사용자	22	13.1	61.9	15.7	9.3	75.0	25.0	100.0	2.21
장재적위험사용자	86	11.5	51.7	31.5	5.4	63.2	36.8	100.0	2.31
[연령대 별]									
유 아 동									
청 소 년	115	21.4	38.0	25.4	15.1	59.5	40.5	100.0	2.34
성 인	868	13.6	49.4	28.7	8.3	63.0	37.0	100.0	2.32
[연 령 별]									
만 5~9세									
만 10~14세	20	27.1	44.5	14.2	14.2	71.5	28.5	100.0	2.16
만 15~19세	95	20.3	36.7	27.8	15.3	56.9	43.1	100.0	2.38
만 20~24세	234	10.4	44.2	32.8	12.6	54.5	45.5	100.0	2.48
만 25~29세	228	10.5	54.1	30.1	5.3	64.6	35.4	100.0	2.30
만 30~34세	175	15.5	49.0	27.4	8.0	64.5	35.5	100.0	2.28
만 35~39세	114	24.2	49.4	22.3	4.0	73.6	26.4	100.0	2.06
만 40~44세	68	13.0	50.6	26.0	10.5	63.6	36.4	100.0	2.34
만 45~49세	49	12.1	52.4	25.9	9.6	64.5	35.5	100.0	2.33
[성 별]									
남 성	517	13.7	49.3	29.4	7.6	63.0	37.0	100.0	2.31
여 성	466	15.4	46.7	27.1	10.7	62.1	37.9	100.0	2.33
[직 업]									
[일하는 사람]									
전문 / 관리직	58	19.4	35.6	34.4	10.6	55.0	45.0	100.0	2.36
사 무 직	304	10.4	52.8	30.2	6.6	63.2	36.8	100.0	2.33
서비스 / 판매직	162	19.6	57.5	15.2	7.7	77.1	22.9	100.0	2.11
농 / 임 / 어업	1	50.0		50.0		50.0	50.0	100.0	2.00
생산관련직	52	18.0	48.8	28.4	4.8	66.8	33.2	100.0	2.20
[일하지 않는 사람]									
전업 주부	51	23.6	49.7	24.0	2.7	73.2	26.8	100.0	2.06
학 생	345	13.1	41.5	32.4	13.0	54.6	45.4	100.0	2.45
무직 / 기타	10	5.0	47.4	27.0	20.5	52.4	47.6	100.0	2.63
[도시규모별]									
대 도 시	492	15.5	45.9	30.3	8.2	61.5	38.5	100.0	2.31
중소 도시	286	9.8	55.3	28.0	7.0	65.1	34.9	100.0	2.32
읍 / 면지역	205	18.5	43.2	24.1	14.2	61.7	38.3	100.0	2.34
[시 도 별]									
서 울	212	6.6	56.4	35.5	1.5	63.1	36.9	100.0	2.32
부 산	85	32.3	36.0	21.4	10.3	68.3	31.7	100.0	2.10
대 구	87	30.4	30.5	20.0	19.1	60.9	39.1	100.0	2.28
인 천	36	2.5	31.2	49.5	16.8	33.8	66.2	100.0	2.81
광 주	33	8.0	44.7	32.0	15.4	52.7	47.3	100.0	2.55
대 전	9	15.2	52.9	31.9		68.1	31.9	100.0	2.17
울 산	29	11.6	62.6	24.0	1.8	74.2	25.8	100.0	2.16
경 기	251	4.0	58.4	30.4	7.1	62.5	37.5	100.0	2.41
강 원	23	29.6	29.7	29.9	10.9	59.3	40.7	100.0	2.22
충 북	9	7.9	19.1	36.0	36.9	27.0	73.0	100.0	3.02
충 남	9	24.5	66.4	9.1		90.9	9.1	100.0	1.85
전 북	24	16.0	24.0	30.9	29.2	40.0	60.0	100.0	2.73
전 남	25	9.0	39.7	39.4	12.0	48.7	51.3	100.0	2.54
경 북	80	26.2	43.8	18.0	12.0	70.0	30.0	100.0	2.16
경 남	71	27.2	49.5	14.5	8.8	76.7	23.3	100.0	2.05
제 주	1		47.6	52.4		47.6	52.4	100.0	2.52

<표30-0-12> 이용정도 - 상품이나 서비스 구매(예약/예매 포함)

(단위 : %)									
구 분	사례수	① 거의 이용하지 않는다	② 가끔 이용한다	③ 자주 이용한다	④ 매우 자주 이용한다	①+②	③+④	계	평균
전 체	1,053	17.4	53.4	23.5	5.7	70.8	29.2	100.0	2.18
[전단결과별]									
일반사용자군	946	17.7	54.0	22.9	5.5	71.7	28.3	100.0	2.16
인터넷중독자평균	108	14.7	48.3	29.2	7.9	63.0	37.0	100.0	2.30
고위험사용자	26	16.7	51.9	27.4	3.9	68.6	31.4	100.0	2.19
장재적위험사용자	82	14.0	47.1	29.7	9.1	61.2	38.8	100.0	2.34
[연령대 별]									
유 아 동									
청 소 년	108	29.6	49.0	17.4	4.1	78.6	21.4	100.0	1.96
성 인	945	16.0	53.9	24.2	5.9	69.9	30.1	100.0	2.20
[연 령 별]									
만 5~9세									
만 10~14세	16	57.3	25.3	9.5	7.9	82.6	17.4	100.0	1.68
만 15~19세	92	24.8	53.1	18.7	3.4	77.9	22.1	100.0	2.01
만 20~24세	227	12.3	60.2	20.4	7.0	72.5	27.5	100.0	2.22
만 25~29세	222	16.3	51.3	28.4	4.0	67.6	32.4	100.0	2.20
만 30~34세	203	20.2	49.6	23.8	6.4	69.8	30.2	100.0	2.16
만 35~39세	147	17.3	46.5	29.8	6.4	63.8	36.2	100.0	2.25
만 40~44세	77	19.1	56.7	17.7	6.5	75.8	24.2	100.0	2.12
만 45~49세	70	8.5	66.6	19.5	5.4	75.2	24.8	100.0	2.22
[성 별]									
남 성	566	16.7	55.7	22.0	5.6	72.4	27.6	100.0	2.17
여 성	487	18.2	50.8	25.3	5.8	68.9	31.1	100.0	2.19
[직 업]									
[일하는 사람]									
전문 / 관리직	99	10.8	53.7	27.3	8.3	64.4	35.6	100.0	2.33
사 무 직	282	12.8	53.7	29.5	4.1	66.5	33.5	100.0	2.25
서비스 / 판매직	234	16.7	54.8	21.7	6.8	71.5	28.5	100.0	2.19
농 / 임 / 어업	3	21.1	45.1	33.8		66.2	33.8	100.0	2.13
생산관련직	72	19.4	59.1	19.3	2.2	78.5	21.5	100.0	2.04
[일하지 않는 사람]									
전업 주부	56	25.2	42.6	27.4	4.8	67.8	32.2	100.0	2.12
학 생	300	22.1	52.6	18.5	6.8	74.7	25.3	100.0	2.10
무직 / 기타	6	27.5	60.9	11.6		88.4	11.6	100.0	1.84
[도시규모별]									
대 도 시	517	20.1	56.6	18.8	4.6	76.7	23.3	100.0	2.08
중소 도시	238	14.5	51.6	29.6	4.4	66.0	34.0	100.0	2.24
읍 / 면지역	298	15.0	49.4	26.8	8.8	64.3	35.7	100.0	2.30
[시 도 별]									
서 울	138	14.4	59.6	24.5	1.5	74.0	26.0	100.0	2.13
부 산	120	25.1	49.4	16.3	9.3	74.5	25.5	100.0	2.10
대 구	91	35.5	45.1	13.9	5.5	80.6	19.4	100.0	1.89
인 천	50	3.8	66.3	26.6	3.4	70.1	29.9	100.0	2.29
광 주	45	4.4	74.4	17.0	4.3	78.8	21.2	100.0	2.21
대 전	42	32.2	63.0	3.2	1.6	95.2	4.8	100.0	1.74
울 산	29	12.3	54.6	29.2	3.9	66.9	33.1	100.0	2.25
경 기	221	4.4	57.0	30.4	8.2	61.4	38.6	100.0	2.42
강 원	21	38.3	31.4	25.2	5.2	69.7	30.3	100.0	1.97
충 북	25	7.4	65.5	27.2		72.8	27.2	100.0	2.20
충 남	41	41.8	53.4	4.8		95.2	4.8	100.0	1.63
전 북	18	17.3	45.4	34.5	2.8	62.7	37.3	100.0	2.23
전 남	27	13.2	54.6	29.7	2.5	67.8	32.2	100.0	2.22
경 북	110	24.4	44.2	24.7	6.7	68.6	31.4	100.0	2.14
경 남	71	10.6	37.9	39.3	12.2	48.5	51.5	100.0	2.53
제 주	2	59.9	24.8		15.3	84.7	15.3	100.0	1.71

<표30-0-13> 이용정도 - 금융(인터넷뱅킹, 주식거래 등)

(단위 : %)									
구 분	사례수	① 거의 이용하지 않는다	② 가끔 이용한다	③ 자주 이용한다	④ 매우 자주 이용한다	①+②	③+④	계	평균
전 체	1,134	12.8	49.0	30.6	7.6	61.8	38.2	100.0	2.33
[전단결과별]									
일반사용자군	1,045	12.5	50.1	29.7	7.6	62.6	37.4	100.0	2.32
인터넷중독자평균	89	16.0	35.9	40.8	7.3	51.9	48.1	100.0	2.39
고위험사용자	24	18.7	59.2	15.1	7.0	77.9	22.1	100.0	2.10
장재적위험사용자	65	15.0	27.4	50.2	7.4	42.4	57.6	100.0	2.50
[연령대 별]									
유 아 동									
청 소 년	54	58.8	25.0	12.2	3.9	83.8	16.2	100.0	1.61
성 인	1,080	10.5	50.2	31.5	7.8	60.7	39.3	100.0	2.37
[연 령 별]									
만 5~9세									
만 10~14세	10	72.1	20.2		7.7	92.3	7.7	100.0	1.43
만 15~19세	44	56.0	26.1	14.9	3.1	82.0	18.0	100.0	1.65
만 20~24세	155	17.3	51.8	23.7	7.2	69.0	31.0	100.0	2.21
만 25~29세	241	10.0	54.6	30.3	5.1	64.6	35.4	100.0	2.31
만 30~34세	274	12.5	45.0	36.2	6.3	57.5	42.5	100.0	2.36
만 35~39세	190	7.6	47.7	33.9	10.8	55.3	44.7	100.0	2.48
만 40~44세	138	7.2	57.8	23.8	11.2	65.0	35.0	100.0	2.39
만 45~49세	82	4.9	44.7	41.3	9.0	49.6	50.4	100.0	2.55
[성 별]									
남 성	640	11.6	50.6	30.4	7.5	62.2	37.8	100.0	2.34
여 성	493	14.4	47.0	30.9	7.8	61.3	38.7	100.0	2.32
[직 업]									
[일하는 사람]									
전문 / 관리직	123	6.0	49.2	36.4	8.4	55.2	44.8	100.0	2.47
사 무 직	353	8.9	52.7	33.3	5.1	61.6	38.4	100.0	2.35
서비스 / 판매직	308	11.0	43.8	34.3	10.8	54.8	45.2	100.0	2.45
농 / 임 / 어업	4		84.9	15.1		84.9	15.1	100.0	2.15
생산관련직	91	7.9	57.9	26.2	8.1	65.8	34.2	100.0	2.34
[일하지 않는 사람]									
전업 주부	79	10.0	53.2	31.9	4.8	63.2	36.8	100.0	2.32
학 생	173	32.9	43.5	16.6	7.1	76.3	23.7	100.0	1.98
무직 / 기타	3	16.4	28.9	18.4	36.3	45.3	54.7	100.0	2.74
[도시규모별]									
대 도 시	512	17.0	48.5	26.5	8.0	65.5	34.5	100.0	2.25
중소 도시	276	8.9	46.3	36.6	8.2	55.3	44.7	100.0	2.44
읍 / 면지역	346	9.6	52.0	31.8	6.6	61.6	38.4	100.0	2.35
[시 도 별]									
서 울	135	13.6	55.4	29.4	1.7	68.9	31.1	100.0	2.19
부 산	133	18.3	40.1	27.6	14.0	58.5	41.5	100.0	2.37
대 구	106	30.9	45.2	16.7	7.3	76.1	23.9	100.0	2.00
인 천	36	5.2	68.2	26.6		73.4	26.6	100.0	2.21
광 주	44	6.1	51.5	36.3	6.1	57.6	42.4	100.0	2.42
대 전	25	22.2	51.1	13.1	13.6	73.3	26.7	100.0	2.18
울 산	33	5.2	36.8	39.2	18.8	42.0	58.0	100.0	2.72
경 기	227	2.1	46.6	44.7	6.6	48.7	51.3	100.0	2.56
강 원	29	18.9	37.3	30.7	13.0	56.2	43.8	100.0	2.38
충 북	24	5.4	74.8	14.2	5.6	80.2	19.8	100.0	2.20
충 남	55	14.3	84.5	1.1		98.9	1.1	100.0	1.87
전 북	17	15.0	30.0	51.5	3.5	45.0	55.0	100.0	2.43
전 남	25	13.3	35.6	38.7	12.5	48.9	51.1	100.0	2.50
경 북	137	18.3	44.7	29.9	7.1	63.0	37.0	100.0	2.26
경 남	106	5.9	48.0	34.8	11.3	53.9	46.1	100.0	2.51
제 주	2	49.4	33.7	16.9		83.1	16.9	100.0	1.68

<표30-0-14> 이용정도 - 교육/학습

(단위 : %)									
구 분	사례수	① 거의 이용하지 않는다	② 가끔 이용한다	③ 자주 이용한다	④ 매우 자주 이용한다	①+②	③+④	계	평균
전 체	677	19.0	41.2	30.1	9.7	60.2	39.8	100.0	2.31
[전단결과별]									
일반사용자군	601	18.7	40.8	30.8	9.6	59.5	40.5	100.0	2.31
인터넷중독자평균	76	20.7	44.4	24.8	10.1	65.1	34.9	100.0	2.24
고위험사용자	23	6.9	44.4	37.3	11.4	51.3	48.7	100.0	2.53
장재적위험사용자	53	26.6	44.4	19.5	9.5	71.0	29.0	100.0	2.12
[연령대 별]									
유 아 동									
청 소 년	163	16.0	42.1	27.6	14.3	58.0	42.0	100.0	2.40
성 인	515	19.9	40.9	30.9	8.2	60.8	39.2	100.0	2.27
[연 령 별]									
만 5~9세									
만 10~14세	42	14.1	50.4	27.9	7.5	64.6	35.4	100.0	2.29
만 15~19세	121	16.6	39.2	27.5	16.7	55.8	44.2	100.0	2.44
만 20~24세	161	17.4	34.4	35.8	12.4	51.9	48.1	100.0	2.43
만 25~29세	103	19.2	42.0	31.9	6.9	61.2	38.8	100.0	2.27
만 30~34세	86	25.7	46.2	23.7	4.4	71.9	28.1	100.0	2.07
만 35~39세	71	26.7	47.6	20.2	5.5	74.3	25.7	100.0	2.04
만 40~44세	52	17.3	34.0	40.2	8.5	51.2	48.8	100.0	2.40
만 45~49세	42	11.3	49.5	31.5	7.7	60.8	39.2	100.0	2.36
[성 별]									
남 성	349	21.6	40.2	29.6	8.6	61.8	38.2	100.0	2.25
여 성	329	16.2	42.3	30.7	10.8	58.5	41.5	100.0	2.36
[직 업]									
[일하는 사람]									
전문 / 관리직	64	12.4	38.6	35.5	13.4	51.0	49.0	100.0	2.50
사 무 직	93	23.3	45.0	28.0	3.8	68.3	31.7	100.0	2.12
서비스 / 판매직	108	28.5	44.4	21.4	5.7	72.9	27.1	100.0	2.04
농 / 임 / 어업	2	44.3	55.7			100.0		100.0	1.56
생산관련직	38	22.8	49.2	23.1	5.0	72.0	28.0	100.0	2.10
[일하지 않는 사람]									
전업 주부	36	18.6	29.8	46.9	4.7	48.4	51.6	100.0	2.38
학 생	335	15.3	39.7	31.9	13.1	55.0	45.0	100.0	2.43
무직 / 기타	3	38.8	61.2			100.0		100.0	1.61
[도시규모별]									
대 도 시	360	19.1	46.1	25.6	9.2	65.1	34.9	100.0	2.25
중소 도시	158	14.8	38.0	42.9	4.3	52.8	47.2	100.0	2.37
읍 / 면지역	159	22.9	33.4	27.6	16.1	56.3	43.7	100.0	2.37
[시 도 별]									
서 울	43	12.9	32.5	36.9	17.7	45.3	54.7	100.0	2.60
부 산	100	25.0	47.5	21.6	5.8	72.5	27.5	100.0	2.08
대 구	104	24.3	45.8	26.8	3.1	70.2	29.8	100.0	2.09
인 천	20		53.7	25.2	21.1	53.7	46.3	100.0	2.67
광 주	35	5.6	57.1	29.8	7.4	62.7	37.3	100.0	2.39
대 전	40	13.7	49.3	18.0	19.0	63.0	37.0	100.0	2.42
울 산	18	30.3	33.6	24.0	12.1	63.9	36.1	100.0	2.18
경 기	87	9.6	37.9	48.3	4.2	47.5	52.5	100.0	2.47
강 원	17	34.1	28.9	33.6	3.5	62.9	37.1	100.0	2.07
충 북	33	4.0	16.6	36.4	43.0	20.6	79.4	100.0	3.18
충 남	32	15.9	45.7	30.1	8.3	61.6	38.4	100.0	2.31
전 북	8	8.2	41.0	41.8	9.0	49.2	50.8	100.0	2.52
전 남	18	10.2	54.9	31.7	3.1	65.2	34.8	100.0	2.28
경 북	73	29.8	31.1	27.9	11.2	60.9	39.1	100.0	2.21
경 남	47	32.0	40.0	24.1	3.9	72.0	28.0	100.0	2.00
제 주	3		31.7	68.3		31.7	68.3	100.0	2.68

<표30-0-15> 위치기반서비스

(단위 : %)									
구 분	사례수	① 거의 이용하지 않는다	② 가끔 이용한다	③ 자주 이용한다	④ 매우 자주 이용한다	①+②	③+④	계	평균
전 체	1,058	13.5	52.3	26.9	7.3	65.8	34.2	100.0	2.28
[전단결과별]									
일반사용자군	947	13.6	53.5	25.5	7.4	67.1	32.9	100.0	2.27
인터넷중독자평균	111	12.4	41.9	38.7	7.1	54.2	45.8	100.0	2.40
고위험사용자	28	8.6	53.8	31.6	5.9	62.4	37.6	100.0	2.35
장재적위험사용자	83	13.6	37.9	41.1	7.4	51.5	48.5	100.0	2.42
[연령대 별]									
유 아 동									
청 소 년	109	26.8	48.6	20.8	3.9	75.3	24.7	100.0	2.02
성 인	950	12.0	52.7	27.6	7.7	64.7	35.3	100.0	2.31
[연 령 별]									
만 5~9세									
만 10~14세	16	37.3	46.6	16.1		83.9	16.1	100.0	1.79
만 15~19세	92	24.9	48.9	21.6	4.5	73.8	26.2	100.0	2.06
만 20~24세	202	10.5	54.2	26.8	8.6	64.7	35.3	100.0	2.33
만 25~29세	229	11.9	53.8	26.1	8.3	65.6	34.4	100.0	2.31
만 30~34세	206	14.3	52.3	26.1	7.3	66.6	33.4	100.0	2.26
만 35~39세	139	12.4	53.1	28.6	6.0	65.4	34.6	100.0	2.28
만 40~44세	103	12.9	46.6	29.9	10.5	59.5	40.5	100.0	2.38
만 45~49세	71	7.5	54.2	34.2	4.1	61.7	38.3	100.0	2.35
[성 별]									
남 성	599	12.1	53.1	27.9	7.0	65.1	34.9	100.0	2.30
여 성	459	15.3	51.2	25.7	7.8	66.6	33.4	100.0	2.26
[직 업]									
[일하는 사람]									
전문 / 관리직	72	12.2	51.6	33.6	2.6	63.8	36.2	100.0	2.27
사 무 직	332	10.6	54.5	25.3	9.6	65.1	34.9	100.0	2.34
서비스 / 판매직	198	14.0	48.9	31.4	5.6	62.9	37.1	100.0	2.29
농 / 임 / 어업	3		100.0			100.0		100.0	2.00
생산관련직	67	13.5	47.8	28.6	10.1	61.3	38.7	100.0	2.35
[일하지 않는 사람]									
전업 주부	72	13.5	61.2	20.8	4.4	74.8	25.2	100.0	2.16
학 생	312	16.7	50.4	25.8	7.2	67.0	33.0	100.0	2.24
무직 / 기타	3	17.6	82.4			100.0		100.0	1.82
[도시규모별]									
대 도 시	589	15.0	53.6	22.7	8.7	68.6	31.4	100.0	2.25
중소 도시	257	8.8	52.0	37.3	2.0	60.7	39.3	100.0	2.33
읍 / 면지역	212	15.1	49.0	26.1	9.8	64.1	35.9	100.0	2.31
[시 도 별]									
서 울	269	6.7	56.5	24.6	12.2	63.2	36.8	100.0	2.42
부 산	80	41.3	44.5	9.3	4.9	85.8	14.2	100.0	1.78
대 구	109	24.5	50.1	21.1	4.4	74.6	25.4	100.0	2.05
인 천	35		65.6	31.6	2.9	65.6	34.4	100.0	2.37
광 주	37	12.4	49.7	25.9	12.1	62.1	37.9	100.0	2.38
대 전	35	7.8	49.4	31.2	11.5	57.2	42.8	100.0	2.46
울 산	24	13.8	60.8	22.9	2.6	74.6	25.4	100.0	2.14
경 기	196	3.0	54.0	40.7	2.2	57.1	42.9	100.0	2.42
강 원	16	44.4	29.8	19.2	6.6	74.3	25.7	100.0	1.88
충 북	51	2.6	63.0	26.9	7.5	65.6	34.4	100.0	2.39
충 남	50	7.9	50.4	24.5	17.2	58.4	41.6	100.0	2.51
전 북	12	20.8	15.7	53.0	10.5	63.5	36.5	100.0	2.53
전 남	22	12.5	69.6	15.2	2.7	82.1	17.9	100.0	2.08
경 북	57	38.0	35.0	21.2	5.8	73.0	27.0	100.0	1.95
경 남	60	13.6	48.9	32.2	5.3	62.5	37.5	100.0	2.29
제 주	6	16.7	59.8	23.5		76.5	23.5	100.0	2.07

<표30-0-16> 이용정도 - 일정관리

(단위 : %)									
구 분	사례수	① 거의 이용하지 않는다	② 가끔 이용한다	③ 자주 이용한다	④ 매우 자주 이용한다	①+②	③+④	계	평균
전 체	1,110	10.5	43.1	35.5	10.9	53.6	46.4	100.0	2.47
[전단결과별]									
일반사용자군	995	10.4	43.1	35.4	11.1	53.5	46.5	100.0	2.47
인터넷중독자평균	116	11.0	42.8	36.1	10.1	53.8	46.2	100.0	2.45
고위험사용자	36	7.5	49.3	34.3	8.9	56.9	43.1	100.0	2.44
장재적위험사용자	80	12.6	39.9	36.9	10.6	52.5	47.5	100.0	2.46
[연령대 별]									
유 아 동									
청 소 년	125	13.7	36.6	33.8	15.9	50.3	49.7	100.0	2.52
성 인	986	10.1	43.9	35.7	10.3	54.0	46.0	100.0	2.46
[연 령 별]									
만 5~9세									
만 10~14세	19	25.7	34.4	25.1	14.8	60.1	39.9	100.0	2.29
만 15~19세	106	11.6	37.0	35.4	16.0	48.6	51.4	100.0	2.56
만 20~24세	252	7.0	48.2	33.8	11.0	55.2	44.8	100.0	2.49
만 25~29세	259	8.2	41.8	36.4	13.6	50.0	50.0	100.0	2.55
만 30~34세	175	14.5	36.5	42.5	6.5	51.0	49.0	100.0	2.41
만 35~39세	131	16.0	47.3	27.9	8.7	63.4	36.6	100.0	2.29
만 40~44세	94	12.1	38.7	40.5	8.7	50.8	49.2	100.0	2.46
만 45~49세	74	3.7	54.5	31.5	10.3	58.2	41.8	100.0	2.48
[성 별]									
남 성	617	10.6	43.7	35.7	10.1	54.2	45.8	100.0	2.45
여 성	494	10.4	42.3	35.2	12.1	52.7	47.3	100.0	2.49
[직 업]									
[일하는 사람]									
전문 / 관리직	88	7.1	42.1	39.3	11.4	49.3	50.7	100.0	2.55
사 무 직	315	7.3	43.8	36.6	12.3	51.1	48.9	100.0	2.54
서비스 / 판매직	234	10.5	45.4	34.7	9.4	55.9	44.1	100.0	2.43
농 / 임 / 어업	3	23.1	63.0	13.9		86.1	13.9	100.0	1.91
생산관련직	67	16.6	47.2	33.5	2.8	63.7	36.3	100.0	2.22
[일하지 않는 사람]									
전업 주부	45	19.7	38.1	35.2	6.9	57.9	42.1	100.0	2.29
학 생	350	11.7	40.4	35.0	12.9	52.1	47.9	100.0	2.49
무직 / 기타	8	14.5	58.1	20.0	7.4	72.6	27.4	100.0	2.20
[도시규모별]									
대 도 시	559	14.0	42.5	31.7	11.8	56.5	43.5	100.0	2.41
중소 도시	276	4.2	48.7	40.3	6.8	52.9	47.1	100.0	2.50
읍 / 면지역	275	9.7	38.5	38.3	13.4	48.3	51.7	100.0	2.55
[시 도 별]									
서 울	166	7.2	46.8	40.0	6.0	54.1	45.9	100.0	2.45
부 산	104	25.3	40.1	29.4	5.2	65.4	34.6	100.0	2.14
대 구	116	20.9	34.9	28.3	15.9	55.8	44.2	100.0	2.39
인 천	54	3.3	48.0	41.5	7.1	51.3	48.7	100.0	2.53
광 주	48	6.8	53.2	25.3	14.8	59.9	40.1	100.0	2.48
대 전	47	7.3	36.0	14.4	42.3	43.3	56.7	100.0	2.92
울 산	24	29.7	38.7	26.8	4.7	68.5	31.5	100.0	2.07
경 기	221	0.9	53.8	38.0	7.2	54.8	45.2	100.0	2.52
강 원	26	9.1	43.8	34.6	12.5	52.9	47.1	100.0	2.50
충 북	60	2.2	47.9	29.1	20.8	50.1	49.9	100.0	2.69
충 남	43	8.5	30.3	43.5	17.7	38.7	61.3	100.0	2.71
전 북	22	8.4	27.9	52.1	11.7	36.3	63.7	100.0	2.67
전 남	29	3.6	46.8	39.0	10.6	50.4	49.6	100.0	2.57
경 북	68	23.8	27.3	43.0	5.9	51.1	48.9	100.0	2.31
경 남	79	12.1	36.1	43.2	8.5	48.3	51.7	100.0	2.48
제 주	3	12.5	50.7	36.8		63.2	36.8	100.0	2.24

<표30-0-17> 이용정도 - 기타

(단위 : %)									
구 분	사례수	① 거의 이용하지 않는다	② 가끔 이용한다	③ 자주 이용한다	④ 매우 자주 이용한다	①+②	③+④	계	평균
전 체	54	36.8	20.6	22.6	20.0	57.4	42.6	100.0	2.26
[전단결과별]									
일반사용자군	48	33.8	23.4	21.4	21.4	57.2	42.8	100.0	2.30
인터넷중독자평균	7	59.2	30.8	10.0	59.2	40.8	100.0	1.92	
고위험사용자	3	27.4	52.1	20.5	27.4	72.6	100.0	2.66	
장재적위험사용자	3	89.5	10.5	89.5	10.5	100.0	1.21		
[연령대 별]									
유 아 동	5	61.2	26.4	12.4	87.6	12.4	100.0	1.51	
청 소 년	50	34.5	20.0	23.5	21.9	54.6	45.4	100.0	2.33
[성 인]									
만 5~9세	2	68.4	31.6	100.0			100.0	1.32	
만10~14세	3	56.7	23.1	20.3	79.7	20.3	100.0	1.64	
만15~19세	12	54.6	16.7	13.8	14.8	71.3	28.7	100.0	1.89
만20~24세	6	56.0	6.6	37.3	62.7	37.3	100.0	1.81	
만25~29세	11	18.1	20.6	24.5	36.8	38.6	61.4	100.0	2.80
만30~34세	8	23.8	13.2	32.2	30.7	37.0	63.0	100.0	2.70
만35~39세	6	25.0	53.6	21.5	78.5	21.5	100.0	1.97	
만40~44세	7	28.9	16.8	16.8	37.5	45.7	54.3	100.0	2.63
[성 별]									
남 성	27	43.4	24.6	22.0	10.1	67.9	32.1	100.0	1.99
여 성	28	30.4	16.7	23.1	29.7	47.1	52.9	100.0	2.52
[직 업]									
[일하는 사람]									
전문 / 관리직	6	19.0	19.5	22.0	39.5	38.6	61.4	100.0	2.82
사 무 직	16	22.3	25.1	23.6	28.9	47.4	52.6	100.0	2.59
서비스 / 판매직	11	23.9	25.6	28.2	22.2	49.6	50.4	100.0	2.49
농 / 임 / 어업	1	100.0				100.0		100.0	1.00
생산관련직	1	49.7			50.3	49.7	50.3	100.0	2.51
[일하지 않는 사람]									
전업 주부	2	51.3	48.7	51.3	48.7	100.0	1.97		
학 생	17	59.3	18.5	17.7	4.5	77.8	22.2	100.0	1.67
무직 / 기타									
[도시규모별]									
대 도 시	30	36.1	11.8	28.1	24.0	47.9	52.1	100.0	2.40
중소 도시	10	29.8	37.3	11.9	21.1	67.1	32.9	100.0	2.24
읍 / 면지역	15	43.0	27.4	18.3	11.3	70.4	29.6	100.0	1.98
[시 도 별]									
서 울	2			100.0			100.0	4.00	
부 산	13	25.7	15.7	50.1	8.5	41.4	58.6	100.0	2.41
대 구	11	54.6	14.2	7.8	23.4	68.8	31.2	100.0	2.00
인 천	1	100.0				100.0		100.0	1.00
광 주	2		65.1	34.9		100.0	100.0	3.35	
대 전	1	100.0				100.0		100.0	1.00
울 산	1			100.0			100.0	4.00	
경 기	5	38.8	22.9	27.3	11.0	61.7	38.3	100.0	2.11
충 북	2	34.2			65.8	34.2	65.8	100.0	2.97
충 남	1	50.9	49.1	50.9	49.1	100.0	1.98		
전 북	3	23.4	56.3	20.3	79.7	20.3	100.0	1.97	
전 남	8	55.9	21.8	22.2	77.8	22.2	100.0	1.89	
경 북	5	17.7	61.7	20.6	79.4	20.6	100.0	2.03	
제 주	0		100.0			100.0	100.0	3.00	

<표30-1> 가장 많이 이용하는 서비스 - 1순위

(단위 : %)									
구 분	사례수	뉴스검색	쇼핑정보	일반적인 웹서핑	게임	영화, TV프로그램, 일반	성인용 콘텐츠	음악(노래)	온라인 도박
전 체	3,740	12.5	3.5	7.7	7.2	7.5	0.2	7.9	0.1
[전단결과별]									
일반사용자군	3,400	12.6	3.6	7.8	7.0	8.0	0.2	7.8	0.0
인터넷중독자평균	340	11.2	2.9	7.2	8.8	2.7	0.3	8.5	0.6
고위험사용자	77	11.6	4.9	4.1	10.4	6.7		12.3	
장재적위험사용자	263	11.1	2.3	8.1	8.3	1.6	0.3	7.3	0.7
[연령대 별]									
유 아 동	500	4.2	1.7	6.8	16.0	2.8	0.1	10.8	
청 소 년	3,240	13.8	3.8	7.9	5.8	8.3	0.2	7.4	0.1
[성 인]									
만 5~9세	135	3.7	2.1	8.6	28.7	3.5		10.1	
만10~14세	365	4.4	1.5	6.2	11.3	2.6	0.2	11.1	
만15~19세	692	7.5	3.7	7.8	7.3	5.1	0.4	9.3	
만20~24세	758	9.5	2.9	7.5	3.9	8.9		10.8	
만25~29세	675	15.3	3.5	8.8	7.1	10.2	0.1	5.4	
만30~34세	504	17.7	5.5	8.3	5.7	8.0		5.6	
만35~39세	342	21.2	4.2	7.4	4.4	7.5	0.4	5.2	
만40~44세	268	21.3	3.8	6.9	5.7	11.3	0.4	4.7	1.1
[성 별]									
남 성	2,102	14.8	3.2	7.2	9.8	7.4	0.1	5.8	0.1
여 성	1,638	9.5	3.9	8.4	3.7	7.7	0.2	10.6	0.1
[직 업]									
[일하는 사람]									
전문 / 관리직	257	25.0	3.4	8.6	6.6	2.7		2.8	
사 무 직	1,068	12.0	3.4	7.5	5.1	13.0	0.1	6.9	0.2
서비스 / 판매직	788	13.9	4.0	7.9	6.5	7.8		6.0	0.1
농 / 임 / 어업	10	23.2	6.9	8.7	7.4	6.9		10.3	
생산관련직	231	21.8	4.8	6.3	6.9	5.3	0.5	9.5	
[일하지 않는 사람]									
전업 주부	234	16.3	5.2	9.3	2.6	3.7		11.2	
학 생	1,121	6.5	2.6	7.4	10.6	4.2	0.3	10.2	
무직 / 기타	32	4.0	7.6	19.2	10.2	17.5		13.7	
[도시규모별]									
대 도 시	1,752	13.5	3.4	9.1	8.3	4.6	0.2	8.8	0.1
중소 도시	1,016	12.7	4.2	6.0	7.3	8.1	0.1	8.5	0.1
읍 / 면지역	972	10.4	3.0	7.2	4.9	12.2	0.2	5.7	0.1
[시 도 별]									
서 울	618	11.7	3.5	7.0	6.8	4.7		8.6	
부 산	315	16.9	3.4	10.3	12.8	2.0	0.3	9.3	0.3
대 구	243	15.1	2.3	9.9	6.9	2.8	1.0	11.8	
인 천	176	9.8	5.0	18.3	12.1	8.1		8.7	
광 주	159	21.7	5.7	6.5	10.1	3.7		6.9	
대 전	134	8.1	0.4	3.0	4.0	10.6		8.2	
울 산	108	10.8	3.0	11.5	3.2	3.5		4.5	
경 기	833	11.0	4.3	6.0	6.7	14.4		7.5	
충 북	78	14.1	6.9	5.1	10.7	13.3	0.9	7.8	
충 남	130	7.3	3.8	18.5	3.8	6.3		6.7	
전 북	169	5.7	0.9	4.6	2.6	10.3		6.8	
전 남	77	12.7	6.7	2.4	6.9	36.4		7.3	
경 북	138	9.6	3.0	4.1	8.9	2.8		5.3	
경 남	256	16.9	2.2	4.1	9.9	1.6	0.3	6.5	0.3
제 주	275	9.3	3.5	8.6	1.6	2.9	0.3	7.4	0.4
	31	54.3		11.3	4.5	3.2	1.1	10.3	

<표30-1> 가장 많이 이용하는 서비스 - 1순위

(단위 : %)								
구 분	채팅, 메신저 (카카오톡, 마이피플 등)	SNS (트위터, 페이스북 등)	커뮤니티 (카페·클럽 등)	상품이나 서비스 구매 (예약·예매 포함)	금융(인터넷뱅킹, 주식 거래 등)	교육/학습	위치기반 서비스	일정관리
전 체	44.4	2.6	0.7	0.4	1.3	1.7	0.9	1.4
[전단결과별]								
일반사용자군	44.5	2.1	0.6	0.4	1.3	1.7	0.9	1.5
인터넷중독자평균	43.5	7.9	1.9	0.3	1.5	1.7		1.0
고위험사용자	35.2	6.2	3.2	1.3		3.4		0.8
잠재적위험사용자	46.0	8.4	1.5		1.9	1.2		1.1
[연령대 별]								
유 아 동								
청 소 년	51.5	2.3	0.3		0.1	3.2		0.1
성 인	43.4	2.6	0.7	0.5	1.5	1.4	1.0	1.7
[연 령 별]								
만 5~9세								
만 10~14세	38.4	2.4				2.5		100.0
만 15~19세	56.3	2.2	0.4		0.2	3.5		100.0
만 20~24세	50.3	3.1	1.0	0.3	0.1	3.2	0.5	100.0
만 25~29세	49.1	3.9	0.2	0.1	0.7	0.6	0.3	100.0
만 30~34세	42.0	1.6	1.1	0.1	1.2	0.4	1.8	1.5
만 35~39세	37.7	2.1	0.7	1.1	2.5	1.3	1.5	2.3
만 40~44세	35.0	3.2	0.2	0.3	4.8	2.1	1.1	2.7
만 45~49세	34.0	1.0	1.4	2.0	1.8	1.3	1.2	2.1
[성 별]								
남 성	42.8	2.9	0.6	0.4	1.5	1.3	0.8	1.3
여 성	46.6	2.2	0.8	0.5	1.1	2.2	1.0	1.6
[직 업]								
[일하는 사람]								
전문 / 관리직	33.4	2.5	1.0	0.9	5.1	4.0	0.7	3.3
사 무 직	44.0	2.9	0.9	0.1	0.9	0.3	0.7	2.1
서비스 / 판매직	43.4	2.4	0.5	1.1	1.9	0.4	1.9	2.1
농 / 임 / 어업	36.6							
생산관련직	38.7	0.6		0.3	3.3	1.0	0.6	0.4
[일하지 않는 사람]								
전업 주부	41.8	2.0	0.3	1.1	0.8	2.2	1.9	1.6
학 생	50.5	3.2	0.6		0.1	3.4	0.2	0.2
무직 / 기타	21.4		6.4					
[도시규모별]								
대 도 시	43.1	2.4	0.5	0.4	1.5	1.8	0.6	1.8
중소 도시	44.0	4.0	0.6	0.1	1.2	1.3	0.7	0.9
읍 / 면지역	47.4	1.5	1.0	0.8	1.0	1.8	1.6	1.4
[시 도 별]								
서 울	49.6	4.4		0.6	0.4	1.2	1.0	0.3
부 산	36.4	0.6	1.0	0.3	2.3	1.8	0.3	1.7
대 구	38.6	2.2	2.4	0.4	2.8	2.3		1.4
인 천	33.7	1.6						2.7
광 주	36.8	0.9	0.4		1.2	1.6	1.6	2.9
대 전	44.6	1.1		0.9	3.5	7.1		8.4
울 산	57.9	2.0			2.8	0.8		
경 기	41.5	4.7	0.9		0.9	0.3	0.9	1.1
강 원	28.0	2.2	2.0	0.7	1.6	3.0	1.5	2.2
충 북	37.6	0.5	0.4	0.4	0.5	9.9	3.3	1.3
충 남	59.6	2.4				1.2	4.8	1.2
전 북	23.8	0.8	3.0					
전 남	58.5	2.6	0.5	0.5	2.3	0.9	0.5	0.4
경 북	50.0	1.3	1.3	1.0	1.2	2.6	0.3	0.3
경 남	58.6	0.3		1.5	2.2	1.0		2.3
제주	5.3	6.4				2.3		1.1

<표30-1-1> 가장 많이 이용하는 서비스 - 1+2+3순위

(단위 : %)									
구 분	사례수	뉴스검색	쇼핑정보	일반적인 웹서핑	게임	영화, TV프로그램, 일반	성인용 콘텐츠	음악(노래)	온라인 도박
전 체	3,740	39.3	11.0	28.4	24.0	17.9	0.9	37.8	0.2
[전단결과별]									
일반사용자군	3,400	39.1	10.9	28.8	23.5	18.1	0.8	36.9	0.1
인터넷중독자평균	340	41.8	12.0	25.0	29.1	16.2	2.0	47.5	0.9
고위험사용자	77	32.5	15.2	23.7	39.1	14.7		50.7	
잠재적위험사용자	263	44.5	11.0	25.4	26.2	16.6	2.5	46.5	1.1
[연령대 별]									
유 아 동									
청 소 년	500	22.4	8.2	26.0	44.0	15.3	0.6	55.3	0.1
성 인	3,240	41.9	11.4	28.8	20.9	18.3	0.9	35.1	0.2
[연 령 별]									
만 5~9세									
만 10~14세	135	15.9	7.8	22.6	57.8	16.1		53.3	
만 15~19세	365	24.8	8.4	27.2	38.9	15.0	0.8	56.1	0.2
만 20~24세	692	36.7	11.3	30.2	23.5	14.0	0.6	41.9	0.1
만 25~29세	758	33.3	10.4	28.5	22.6	19.5	1.0	41.3	0.1
만 30~34세	675	42.1	11.5	29.8	22.9	21.1	0.6	32.1	0.1
만 35~39세	504	45.7	13.3	26.9	20.2	18.8	1.1	28.0	
만 40~44세	342	53.8	12.8	30.3	13.2	16.8	0.9	30.7	
만 45~49세	268	57.0	8.8	25.7	15.8	20.1	1.9	26.8	1.1
[성 별]									
남 성	2,102	42.7	9.1	28.7	30.5	18.5	1.0	32.5	0.2
여 성	1,638	35.0	13.4	28.1	15.7	17.2	0.8	44.7	0.1
[직 업]									
[일하는 사람]									
전문 / 관리직	257	53.7	11.3	23.4	15.5	9.7		28.4	
사 무 직	1,068	39.0	9.6	27.3	19.2	25.7	0.8	30.2	0.2
서비스 / 판매직	788	45.5	11.9	29.5	23.1	17.4	1.4	37.9	0.3
농 / 임 / 어업	10	66.0	15.6	14.4	21.7	7.4	6.9	17.6	
생산관련직	231	47.7	12.5	29.2	31.5	17.6	2.9	34.5	
[일하지 않는 사람]									
전업 주부	234	43.1	22.0	33.8	10.3	12.2		40.4	
학 생	1,121	29.8	8.8	28.6	32.6	13.9	0.6	47.7	0.1
무직 / 기타	32	18.2	15.3	33.5	21.1	24.1		29.8	
[도시규모별]									
대 도 시	1,752	39.7	12.3	30.0	26.8	17.4	1.2	38.6	0.2
중소 도시	1,016	42.0	11.0	28.4	24.0	15.6	0.8	39.2	0.1
읍 / 면지역	972	35.8	8.5	25.8	19.0	21.2	0.4	35.0	0.1
[시 도 별]									
서 울	618	40.0	13.0	26.5	25.5	16.5	1.8	38.1	
부 산	315	44.9	13.0	34.6	35.3	10.0	1.0	41.2	0.3
대 구	243	41.4	14.3	27.8	22.6	12.2	2.2	42.3	
인 천	176	33.9	12.3	41.5	33.6	31.1		32.0	0.5
광 주	159	48.4	12.5	29.9	28.1	16.5		30.7	0.4
대 전	134	17.1	4.9	19.7	15.3	35.9	1.0	51.5	
울 산	108	43.7	11.5	34.9	20.7	12.2	0.6	31.5	1.0
경 기	833	41.4	9.5	26.3	22.5	24.5	0.6	37.4	
강 원	78	41.9	14.6	17.0	25.8	24.7	1.5	28.6	
충 북	130	24.9	6.2	48.3	19.4	9.4		31.9	
충 남	169	19.2	6.5	23.9	14.2	18.0	0.4	46.8	
전 북	77	26.6	10.8	13.9	12.6	42.9		20.6	
전 남	138	41.3	5.9	38.6	25.7	7.7	0.5	35.9	
경 북	256	48.0	13.2	15.6	29.1	11.3	0.3	38.5	0.3
경 남	275	39.8	9.2	32.0	17.2	7.9	1.1	37.7	0.4
제주	31	74.1	29.2	35.9	14.3	15.5	1.1	52.9	

<표30-1-1> 가장 많이 이용하는 서비스 - 1+2+3순위

(단위 : %)

구 분	채팅, 메신저 (카카오톡, 마이피플 등)	SNS (트위터, 페이스북 등)	커뮤니티(카페·클럽 등)	상품이나 서비스 구매 (예약·예매 포함)	금융(인터넷 뱅킹, 주식 거래 등)	교육/학습	위치기반 서비스	일정관리	기타
전 체	65.1	11.5	3.8	4.0	7.8	5.4	5.7	7.1	0.4
[전단결과별]									
일반사용자군	64.4	10.3	3.8	4.0	8.3	5.5	5.8	7.3	0.4
인터넷중독자평균	72.6	23.0	4.2	4.2	2.6	4.2	4.0	5.4	0.3
고위험사용자	65.8	26.5	4.3	3.5	1.0	6.1	4.4	6.6	0.9
잠재적위험사용자	74.6	22.0	4.2	4.4	3.0	3.6	3.9	5.0	0.1
[연령대 별]									
유 아 동									
청 소 년	76.4	10.6	3.9	1.0	0.2	10.4	1.4	4.2	0.1
성 인	63.4	11.6	3.8	4.5	8.9	4.6	6.3	7.6	0.4
[연 령 별]									
만 5~9세									
만 10~14세	69.0	9.1	2.1			12.8		1.7	0.4
만 15~19세	79.1	11.2	4.6	1.4	0.3	9.5	2.0	5.1	
만 20~24세	72.4	16.0	5.3	2.7	2.2	8.1	3.6	5.7	0.2
만 25~29세	65.8	15.2	3.4	2.5	6.4	3.7	6.1	7.3	0.0
만 30~34세	60.9	10.2	3.9	7.2	9.2	2.5	6.6	7.5	0.4
만 35~39세	60.6	7.7	3.2	6.4	13.5	3.6	6.9	8.0	0.9
만 40~44세	58.7	7.5	1.6	2.9	17.8	5.1	9.9	10.3	0.8
만 45~49세	50.7	6.2	5.0	6.5	13.1	5.1	7.6	9.1	0.8
[성 별]									
남 성	64.7	10.9	3.2	3.6	8.2	4.8	6.0	6.5	0.4
여 성	65.7	12.1	4.7	4.6	7.2	6.2	5.2	7.9	0.3
[직 업]									
[일하는 사람]									
전문 / 관리직	64.4	8.0	5.5	8.2	18.6	10.5	5.6	11.7	1.0
사 무 직	59.8	12.8	4.5	4.5	7.6	2.0	7.7	9.3	0.5
서비스 / 판매직	62.3	9.7	1.6	4.4	12.5	2.6	6.0	7.3	0.6
농 / 임 / 어업	75.1	6.9	6.9	15.6	31.9		5.7		
생산관련직	59.2	6.8	1.6	5.8	11.9	3.3	7.1	4.7	
[일하지 않는 사람]									
전업 주부	61.8	8.7	2.8	6.1	8.5	5.8	7.4	6.5	
학 생	75.1	13.9	5.0	1.5	1.1	10.1	3.0	4.6	0.2
무직 / 기타	33.8	7.1	6.4		3.5		1.9	4.8	
[도시규모별]									
대 도 시	63.2	12.5	3.7	3.5	6.6	5.3	7.0	7.4	0.3
중소 도시	65.9	11.0	4.3	3.2	7.4	5.3	4.1	5.1	0.4
읍 / 면지역	67.8	10.1	3.6	5.8	10.2	5.9	4.9	8.7	0.6
[시 도 별]									
서 울	65.7	16.5	4.2	3.8	3.4	2.9	11.7	6.0	
부 산	61.8	8.8	3.2	4.0	7.6	7.1	2.0	6.6	0.6
대 구	58.8	10.8	4.0	2.4	11.4	6.8	5.4	7.3	0.7
인 천	49.7	17.3	4.5	1.0	2.8	2.0	1.6	8.3	
광 주	62.4	7.8	4.2	2.9	11.3	6.4	4.0	7.9	0.4
대 전	66.6	7.3	1.0	6.5	6.6	13.8	11.1	17.9	
울 산	82.1	9.3	3.2	4.2	11.0	2.8	7.0	3.1	0.4
경 기	57.5	12.3	3.6	3.6	8.0	3.6	3.7	3.4	
강 원	44.2	5.9	5.2	3.3	11.9	6.7	2.4	7.9	2.2
충 북	76.2	8.2	1.4	6.1	3.5	16.9	8.6	18.9	
충 남	85.2	7.4	0.4	3.7	6.7	9.7	12.2	14.8	
전 북	37.4	4.3	5.4	1.8	7.0	0.9	3.6	4.3	
전 남	81.6	13.1	4.2	4.1	6.6	2.2	2.8	3.1	0.4
경 북	80.2	9.6	5.4	6.5	12.9	7.5	2.2	6.7	1.0
경 남	79.3	9.7	6.2	6.6	12.7	4.4	3.7	9.7	1.6
제주	18.8	23.9	1.1	1.1		5.6	6.9	1.1	1.1

<표31-1-1> 청소년용 - 스마트폰의 지나친 사용으로 학교성적이 떨어졌다.

(단위 : %)

구 분	사례수	① 전혀 그렇지 않다	② 그렇지 않다	③ 그렇다	④ 매우 그렇다	①+②	③+④	계	평균
전 체	500	34.6	57.8	7.5	0.2	92.4	7.6	100.0	1.73
[전단결과별]									
일반사용자군	437	36.9	58.2	4.9		95.1	4.9	100.0	1.68
인터넷중독자평균	63	18.5	54.9	25.3	1.3	73.5	26.5	100.0	2.09
고위험사용자	16	15.1	40.5	39.4	4.9	55.6	44.4	100.0	2.34
잠재적위험사용자	47	19.7	60.0	20.3		79.7	20.3	100.0	2.01
[연령대 별]									
유 아 동									
청 소 년	500	34.6	57.8	7.5	0.2	92.4	7.6	100.0	1.73
성 인									
[연 령 별]									
만 5~9세									
만 10~14세	135	40.5	50.4	9.1		90.9	9.1	100.0	1.69
만 15~19세	365	32.4	60.5	6.9	0.2	92.9	7.1	100.0	1.75
만 20~24세									
만 25~29세									
만 30~34세									
만 35~39세									
만 40~44세									
만 45~49세									
[성 별]									
남 성	261	36.8	55.0	7.9	0.3	91.8	8.2	100.0	1.72
여 성	239	32.2	60.8	7.0		93.0	7.0	100.0	1.75
[직 업]									
[일하는 사람]									
전문 / 관리직									
사 무 직	1		100.0			100.0		100.0	2.00
서비스 / 판매직	0		100.0			100.0		100.0	2.00
농 / 임 / 어업									
생산관련직									
[일하지 않는 사람]									
전업 주부									
학 생	498	34.8	57.6	7.5	0.2	92.3	7.7	100.0	1.73
무직 / 기타	1		100.0			100.0		100.0	2.00
[도시규모별]									
대 도 시	246	33.9	60.4	5.7		94.3	5.7	100.0	1.72
중소 도시	143	30.7	58.5	10.8		89.2	10.8	100.0	1.80
읍 / 면지역	111	41.1	51.0	7.1	0.7	92.1	7.9	100.0	1.67
[시 도 별]									
서 울	38	39.0	57.9	3.1		96.9	3.1	100.0	1.64
부 산	45	42.3	51.3	6.3		93.7	6.3	100.0	1.64
대 구	60	29.7	60.9	9.4		90.6	9.4	100.0	1.80
인 천	29	23.5	74.1	2.5		97.5	2.5	100.0	1.79
광 주	22	24.4	64.4	11.2		88.8	11.2	100.0	1.87
대 전	29	45.7	50.3	4.0		96.0	4.0	100.0	1.58
울 산	24	28.4	71.6			100.0		100.0	1.72
경 기	76	32.3	59.8	7.9		92.1	7.9	100.0	1.76
강 원	9	32.3	49.6	18.1		81.9	18.1	100.0	1.86
충 북	23	52.8	47.2			100.0		100.0	1.47
충 남	23	58.0	42.0			100.0		100.0	1.42
전 북	2	100.0				100.0		100.0	1.00
전 남	28	51.9	48.1			100.0		100.0	1.48
경 북	45	29.6	44.4	24.2	1.8	74.0	26.0	100.0	1.98
경 남	42	15.2	73.3	11.5		88.5	11.5	100.0	1.96
제주	6	10.9	89.1			100.0		100.0	1.89

<표31-1-2> 청소년용 - 가족이나 친구들과 함께 있는 것보다 스마트폰을 사용하고 있는 것이 더 즐겁다.

(단위 : %)									
구 분	사례수	① 전혀 그렇지 않다	② 그렇지 않다	③ 그렇다	④ 매우 그렇다	①+②	③+④	계	평균
전 체	500	30.3	49.5	19.6	0.7	79.7	20.3	100.0	1.91
[전단결과별]									
일반사용자군	437	32.1	50.8	16.5	0.6	82.9	17.1	100.0	1.86
인터넷중독자평균	63	17.9	39.9	41.0	1.2	57.8	42.2	100.0	2.25
고위험사용자	16	11.2	19.5	69.3		30.7	69.3	100.0	2.58
장재적위험사용자	47	20.3	47.0	31.0	1.7	67.3	32.7	100.0	2.14
[연령대 별]									
유 아 동									
청 소 년	500	30.3	49.5	19.6	0.7	79.7	20.3	100.0	1.91
성 인									
[연 령 별]									
만 5~9세									
만 10~14세	135	33.3	44.3	21.0	1.5	77.6	22.4	100.0	1.91
만 15~19세	365	29.2	51.3	19.0	0.4	80.5	19.5	100.0	1.91
만 20~24세									
만 25~29세									
만 30~34세									
만 35~39세									
만 40~44세									
만 45~49세									
[성 별]									
남 성	261	32.0	49.1	18.5	0.5	81.0	19.0	100.0	1.88
여 성	239	28.5	49.9	20.8	0.9	78.3	21.7	100.0	1.94
[직 업]									
[일하는 사람]									
전문 / 관리직									
사 무 직	1		100.0			100.0		100.0	2.00
서비스 / 판매직	0		100.0			100.0		100.0	2.00
농 / 임 / 어업									
생산관련직									
[일하지 않는 사람]									
전업 주부									
학 생	498	30.4	49.4	19.5	0.7	79.8	20.2	100.0	1.90
무직 / 기타	1		45.7	54.3		45.7	54.3	100.0	2.54
[도시규모별]									
대 도 시	246	30.1	50.5	19.1	0.3	80.6	19.4	100.0	1.90
중소 도시	143	27.8	47.3	23.4	1.5	75.1	24.9	100.0	1.99
읍 / 면지역	111	33.8	50.0	15.7	0.6	83.8	16.2	100.0	1.83
[시 도 별]									
서 울	38	24.5	31.6	43.9		56.1	43.9	100.0	2.19
부 산	45	40.5	45.9	13.6		86.4	13.6	100.0	1.73
대 구	60	35.5	52.8	11.7		88.3	11.7	100.0	1.76
인 천	29	8.0	61.3	28.3	2.5	69.3	30.7	100.0	2.25
광 주	22	21.6	59.2	19.2		80.8	19.2	100.0	1.98
대 전	29	43.6	52.5	3.9		96.1	3.9	100.0	1.60
울 산	24	24.4	59.4	16.2		83.8	16.2	100.0	1.92
경 기	76	24.2	53.8	22.0		78.0	22.0	100.0	1.98
강 원	9	42.9	50.4	6.7		93.3	6.7	100.0	1.64
충 북	23	59.0	35.4	5.6		94.4	5.6	100.0	1.47
충 남	23	52.0	39.0	9.0		91.0	9.0	100.0	1.57
전 북	2	100.0				100.0		100.0	1.00
전 남	28	29.9	56.8	13.3		86.7	13.3	100.0	1.83
경 북	45	26.8	36.2	32.5	4.5	62.9	37.1	100.0	2.15
경 남	42	17.2	59.2	21.8	1.8	76.4	23.6	100.0	2.08
제 주	6	5.5	55.0	39.5		60.5	39.5	100.0	2.34

<표31-1-3> 청소년용 - 스마트폰을 사용할 수 없게 된다면 견디기 힘들 것이다.

(단위 : %)									
구 분	사례수	① 전혀 그렇지 않다	② 그렇지 않다	③ 그렇다	④ 매우 그렇다	①+②	③+④	계	평균
전 체	500	28.8	47.1	22.5	1.6	75.9	24.1	100.0	1.97
[전단결과별]									
일반사용자군	437	30.2	48.9	19.6	1.3	79.1	20.9	100.0	1.92
인터넷중독자평균	63	18.9	34.8	42.5	3.8	53.7	46.3	100.0	2.31
고위험사용자	16	18.5	28.3	53.2		46.8	53.2	100.0	2.35
장재적위험사용자	47	19.0	37.0	38.7	5.2	56.1	43.9	100.0	2.30
[연령대 별]									
유 아 동									
청 소 년	500	28.8	47.1	22.5	1.6	75.9	24.1	100.0	1.97
성 인									
[연 령 별]									
만 5~9세									
만 10~14세	135	29.7	47.3	21.0	2.1	77.0	23.0	100.0	1.95
만 15~19세	365	28.5	47.0	23.1	1.4	75.5	24.5	100.0	1.98
만 20~24세									
만 25~29세									
만 30~34세									
만 35~39세									
만 40~44세									
만 45~49세									
[성 별]									
남 성	261	30.2	44.6	23.9	1.4	74.7	25.3	100.0	1.96
여 성	239	27.3	49.8	21.1	1.9	77.1	22.9	100.0	1.97
[직 업]									
[일하는 사람]									
전문 / 관리직									
사 무 직	1		100.0			100.0		100.0	2.00
서비스 / 판매직	0		100.0			100.0		100.0	2.00
농 / 임 / 어업									
생산관련직									
[일하지 않는 사람]									
전업 주부									
학 생	498	28.9	46.8	22.6	1.6	75.7	24.3	100.0	1.97
무직 / 기타	1		100.0			100.0		100.0	2.00
[도시규모별]									
대 도 시	246	28.5	45.0	24.9	1.5	73.5	26.5	100.0	1.99
중소 도시	143	26.6	51.5	20.0	2.0	78.1	21.9	100.0	1.97
읍 / 면지역	111	32.1	46.0	20.6	1.3	78.1	21.9	100.0	1.91
[시 도 별]									
서 울	38	27.7	38.7	31.2	2.4	66.4	33.6	100.0	2.08
부 산	45	34.8	44.0	19.0	2.2	78.8	21.2	100.0	1.89
대 구	60	28.9	54.7	16.3		83.7	16.3	100.0	1.87
인 천	29	20.3	28.4	51.2		48.8	51.2	100.0	2.31
광 주	22	13.5	45.7	38.0	2.9	59.1	40.9	100.0	2.30
대 전	29	51.9	37.4	6.4	4.3	89.3	10.7	100.0	1.63
울 산	24	12.6	60.8	26.7		73.3	26.7	100.0	2.14
경 기	76	28.4	55.8	15.8		84.2	15.8	100.0	1.87
강 원	9	38.1	36.2	25.7		74.3	25.7	100.0	1.88
충 북	23	61.9	24.0	14.0		86.0	14.0	100.0	1.52
충 남	23	37.7	53.2	9.0		91.0	9.0	100.0	1.71
전 북	2	62.5	37.5			100.0		100.0	1.38
전 남	28	30.3	54.0	15.6		84.4	15.6	100.0	1.85
경 북	45	23.5	34.4	34.4	7.7	57.9	42.1	100.0	2.26
경 남	42	13.1	61.0	24.1	1.8	74.1	25.9	100.0	2.15
제 주	6	5.5	66.3	28.3		71.7	28.3	100.0	2.23

<표31-1-4> 청소년용 - 스마트폰 사용시간을 줄이려고 해보았지만 실패한다.

(단위 : %)									
구 분	사례수	① 전혀 그렇지 않다	② 그렇지 않다	③ 그렇다	④ 매우 그렇다	①+②	③+④	계	평균
전 체	500	27.3	45.3	26.1	1.3	72.6	27.4	100.0	2.01
[전단결과별]									
일반사용자군	437	29.4	46.9	22.2	1.5	76.3	23.7	100.0	1.96
인터넷중독자평균	63	12.8	34.3	52.9		47.1	52.9	100.0	2.40
고위험사용자	16	6.4	7.8	85.8		14.2	85.8	100.0	2.79
장재적위험사용자	47	15.1	43.6	41.3		58.7	41.3	100.0	2.26
[연령대 별]									
유 아 동									
청 소 년	500	27.3	45.3	26.1	1.3	72.6	27.4	100.0	2.01
성 인									
[연 령 별]									
만 5~9세									
만 10~14세	135	31.1	46.4	20.8	1.7	77.5	22.5	100.0	1.93
만 15~19세	365	25.8	44.9	28.0	1.2	70.8	29.2	100.0	2.05
만 20~24세									
만 25~29세									
만 30~34세									
만 35~39세									
만 40~44세									
만 45~49세									
[성 별]									
남 성	261	31.3	43.4	24.4	1.0	74.6	25.4	100.0	1.95
여 성	239	22.9	47.5	27.9	1.7	70.4	29.6	100.0	2.08
[직 업]									
[일하는 사람]									
전문 / 관리직									
사 무 직	1		100.0			100.0		100.0	2.00
서비스 / 판매직	0		100.0			100.0		100.0	2.00
농 / 임 / 어업									
생산관련직									
[일하지 않는 사람]									
전업 주부									
학 생	498	27.4	45.2	26.1	1.3	72.6	27.4	100.0	2.01
무직 / 기타	1		45.7	54.3		45.7	54.3	100.0	2.54
[도시규모별]									
대 도 시	246	27.7	47.6	22.5	2.2	75.3	24.7	100.0	1.99
중소 도시	143	23.6	42.7	33.3	0.4	66.3	33.7	100.0	2.11
읍 / 면지역	111	31.0	43.7	24.7	0.6	74.7	25.3	100.0	1.95
[시 도 별]									
서 울	38	25.4	50.8	23.9		76.1	23.9	100.0	1.99
부 산	45	39.0	34.8	26.1		73.9	26.1	100.0	1.87
대 구	60	31.0	51.3	16.6	1.1	82.3	17.7	100.0	1.88
인 천	29	18.0	52.1	29.9		70.1	29.9	100.0	2.12
광 주	22	21.4	51.2	19.3	8.1	72.6	27.4	100.0	2.14
대 전	29	34.9	41.3	13.7	10.1	76.2	23.8	100.0	1.99
울 산	24	11.0	55.7	33.3		66.7	33.3	100.0	2.22
경 기	76	16.2	48.0	35.8		64.2	35.8	100.0	2.20
강 원	9	23.8	62.8	13.4		86.6	13.4	100.0	1.90
충 북	23	61.8	30.3	7.9		92.1	7.9	100.0	1.46
충 남	23	49.0	36.1	11.9	3.1	85.1	14.9	100.0	1.69
전 북	2	100.0				100.0		100.0	1.00
전 남	28	30.1	58.8	11.1		88.9	11.1	100.0	1.81
경 북	45	23.5	33.3	41.8	1.3	56.8	43.2	100.0	2.21
경 남	42	17.5	45.1	37.4		62.6	37.4	100.0	2.20
제 주	6	5.5	27.9	66.6		33.4	66.6	100.0	2.61

<표31-1-5> 청소년용 - 스마트폰 사용으로 계획한 일(공부, 숙제 또는 학원수강 등)을 하기 어렵다.

(단위 : %)									
구 분	사례수	① 전혀 그렇지 않다	② 그렇지 않다	③ 그렇다	④ 매우 그렇다	①+②	③+④	계	평균
전 체	500	31.3	52.8	15.2	0.7	84.1	15.9	100.0	1.85
[전단결과별]									
일반사용자군	437	33.9	53.0	12.7	0.5	86.9	13.1	100.0	1.80
인터넷중독자평균	63	13.6	51.5	32.6	2.3	65.1	34.9	100.0	2.24
고위험사용자	16	18.5	36.3	40.3	4.9	54.8	45.2	100.0	2.32
장재적위험사용자	47	11.9	56.8	30.0	1.4	68.7	31.3	100.0	2.21
[연령대 별]									
유 아 동									
청 소 년	500	31.3	52.8	15.2	0.7	84.1	15.9	100.0	1.85
성 인									
[연 령 별]									
만 5~9세									
만 10~14세	135	30.6	50.5	17.5	1.3	81.1	18.9	100.0	1.90
만 15~19세	365	31.6	53.6	14.4	0.4	85.2	14.8	100.0	1.84
만 20~24세									
만 25~29세									
만 30~34세									
만 35~39세									
만 40~44세									
만 45~49세									
[성 별]									
남 성	261	32.1	53.5	13.4	1.1	85.6	14.4	100.0	1.83
여 성	239	30.5	52.0	17.2	0.3	82.5	17.5	100.0	1.87
[직 업]									
[일하는 사람]									
전문 / 관리직									
사 무 직	1		100.0			100.0		100.0	2.00
서비스 / 판매직	0		100.0			100.0		100.0	2.00
농 / 임 / 어업									
생산관련직									
[일하지 않는 사람]									
전업 주부									
학 생	498	31.5	52.7	15.1	0.7	84.2	15.8	100.0	1.85
무직 / 기타	1		45.7	54.3		45.7	54.3	100.0	2.54
[도시규모별]									
대 도 시	246	32.3	53.2	14.2	0.2	85.5	14.5	100.0	1.82
중소 도시	143	27.7	51.9	19.0	1.4	79.6	20.4	100.0	1.94
읍 / 면지역	111	33.8	52.9	12.6	0.7	86.7	13.3	100.0	1.80
[시 도 별]									
서 울	38	37.2	43.6	19.2		80.8	19.2	100.0	1.82
부 산	45	44.8	42.8	12.4		87.6	12.4	100.0	1.68
대 구	60	35.4	44.3	20.3		79.7	20.3	100.0	1.85
인 천	29	18.4	69.4	12.2		87.8	12.2	100.0	1.94
광 주	22	16.6	69.8	11.0	2.5	86.4	13.6	100.0	1.99
대 전	29	38.7	49.0	12.4		87.6	12.4	100.0	1.74
울 산	24	17.2	80.8	2.0		98.0	2.0	100.0	1.85
경 기	76	28.3	56.0	15.7		84.3	15.7	100.0	1.87
강 원	9	38.0	49.6	12.4		87.6	12.4	100.0	1.74
충 북	23	58.8	41.2			100.0		100.0	1.41
충 남	23	40.5	50.3	9.2		90.8	9.2	100.0	1.69
전 북	2	100.0				100.0		100.0	1.00
전 남	28	28.0	63.3	8.7		91.3	8.7	100.0	1.81
경 북	45	22.2	37.2	34.3	6.4	59.4	40.6	100.0	2.25
경 남	42	21.3	59.8	18.9		81.1	18.9	100.0	1.98
제 주	6	16.2	83.8			100.0		100.0	1.84

<표31-1-6> 청소년용 - 스마트폰을 사용하지 못하면 온 세상을 잃은 것 같은 생각이 든다.

(단위 : %)									
구 분	사례수	① 전혀 그렇지 않다	② 그렇지 않다	③ 그렇다	④ 매우 그렇다	①+②	③+④	계	평균
전 체	500	34.9	55.4	8.8	1.0	90.3	9.7	100.0	1.76
[전단결과별]									
일반사용자군	437	37.4	53.8	7.7	1.1	91.2	8.8	100.0	1.72
인터넷중독자평균	63	17.5	66.2	16.3		83.7	16.3	100.0	1.99
고위험사용자	16	6.4	74.2	19.4		80.6	19.4	100.0	2.13
장재적위험사용자	47	21.4	63.3	15.3		84.7	15.3	100.0	1.94
[연령대 별]									
유 아 동									
청 소 년	500	34.9	55.4	8.8	1.0	90.3	9.7	100.0	1.76
성 인									
[연 령 별]									
만 5~9세									
만 10~14세	135	37.8	53.1	7.6	1.5	91.0	9.0	100.0	1.73
만 15~19세	365	33.8	56.3	9.2	0.8	90.0	10.0	100.0	1.77
만 20~24세									
만 25~29세									
만 30~34세									
만 35~39세									
만 40~44세									
만 45~49세									
[성 별]									
남 성	261	37.3	54.0	8.0	0.8	91.2	8.8	100.0	1.72
여 성	239	32.3	57.0	9.6	1.2	89.2	10.8	100.0	1.80
[직 업]									
[일하는 사람]									
전문 / 관리직									
사 무 직	1		100.0			100.0		100.0	2.00
서비스 / 판매직	0		100.0			100.0		100.0	2.00
농 / 임 / 어업									
생산관련직									
[일하지 않는 사람]									
전업 주부									
학 생	498	35.0	55.3	8.8	0.8	90.4	9.6	100.0	1.75
무직 / 기타	1		45.7		54.3	45.7	54.3	100.0	3.09
[도시규모별]									
대 도 시	246	37.6	54.6	7.0	0.8	92.2	7.8	100.0	1.71
중소 도시	143	28.9	58.9	11.2	1.0	87.8	12.2	100.0	1.84
읍 / 면지역	111	36.5	52.8	9.5	1.2	89.3	10.7	100.0	1.75
[시 도 별]									
서 울	38	33.3	58.7	8.0		92.0	8.0	100.0	1.75
부 산	45	46.6	46.5	6.9		93.1	6.9	100.0	1.60
대 구	60	46.2	50.1	2.4	1.2	96.4	3.6	100.0	1.59
인 천	29	10.1	71.6	15.9	2.4	81.6	18.4	100.0	2.11
광 주	22	21.4	62.4	13.4	2.9	83.8	16.2	100.0	1.98
대 전	29	58.1	37.9	4.0		96.0	4.0	100.0	1.46
울 산	24	29.0	66.8	4.2		95.8	4.2	100.0	1.75
경 기	76	24.3	67.5	8.2		91.8	8.2	100.0	1.84
강 원	9	57.0	29.6	13.4		86.6	13.4	100.0	1.56
충 북	23	61.9	30.2	7.9		92.1	7.9	100.0	1.46
충 남	23	58.2	32.7	6.1	3.1	90.8	9.2	100.0	1.54
전 북	2	100.0				100.0		100.0	1.00
전 남	28	26.2	73.8			100.0		100.0	1.74
경 북	45	28.2	42.9	26.2	2.8	71.0	29.0	100.0	2.04
경 남	42	21.0	68.0	9.2	1.8	89.0	11.0	100.0	1.92
제 주	6	5.5	88.8	5.8		94.2	5.8	100.0	2.00

<표31-1-7> 청소년용 - 스마트폰이 없으면 안절부절 못하고 초조해진다.

(단위 : %)									
구 분	사례수	① 전혀 그렇지 않다	② 그렇지 않다	③ 그렇다	④ 매우 그렇다	①+②	③+④	계	평균
전 체	500	31.8	51.7	15.3	1.2	83.5	16.5	100.0	1.86
[전단결과별]									
일반사용자군	437	34.5	51.5	13.0	1.0	86.0	14.0	100.0	1.81
인터넷중독자평균	63	13.2	52.9	31.5	2.3	66.2	33.8	100.0	2.23
고위험사용자	16	6.4	50.3	38.3	4.9	56.7	43.3	100.0	2.42
장재적위험사용자	47	15.6	53.9	29.1	1.4	69.5	30.5	100.0	2.16
[연령대 별]									
유 아 동									
청 소 년	500	31.8	51.7	15.3	1.2	83.5	16.5	100.0	1.86
성 인									
[연 령 별]									
만 5~9세									
만 10~14세	135	35.7	46.2	17.1	1.0	81.9	18.1	100.0	1.83
만 15~19세	365	30.3	53.8	14.7	1.2	84.1	15.9	100.0	1.87
만 20~24세									
만 25~29세									
만 30~34세									
만 35~39세									
만 40~44세									
만 45~49세									
[성 별]									
남 성	261	34.3	48.8	15.3	1.6	83.1	16.9	100.0	1.84
여 성	239	29.0	54.9	15.4	0.7	83.9	16.1	100.0	1.88
[직 업]									
[일하는 사람]									
전문 / 관리직									
사 무 직	1		100.0			100.0		100.0	2.00
서비스 / 판매직	0	100.0				100.0		100.0	1.00
농 / 임 / 어업									
생산관련직									
[일하지 않는 사람]									
전업 주부									
학 생	498	31.7	51.7	15.4	1.2	83.4	16.6	100.0	1.86
무직 / 기타	1	54.3	45.7			100.0		100.0	1.46
[도시규모별]									
대 도 시	246	33.9	47.6	16.7	1.8	81.6	18.4	100.0	1.86
중소 도시	143	25.0	61.1	13.9		86.1	13.9	100.0	1.89
읍 / 면지역	111	35.7	48.8	14.2	1.3	84.5	15.5	100.0	1.81
[시 도 별]									
서 울	38	36.4	28.4	35.2		64.8	35.2	100.0	1.99
부 산	45	36.0	49.3	14.7		85.3	14.7	100.0	1.79
대 구	60	41.8	46.3	10.6	1.3	88.0	12.0	100.0	1.72
인 천	29	25.8	60.7	13.5		86.5	13.5	100.0	1.88
광 주	22	16.1	54.3	21.3	8.3	70.4	29.6	100.0	2.22
대 전	29	39.2	50.1	4.6	6.1	89.3	10.7	100.0	1.78
울 산	24	26.3	53.2	20.6		79.4	20.6	100.0	1.94
경 기	76	22.2	66.0	11.8		88.2	11.8	100.0	1.90
강 원	9	31.5	37.0	31.4		68.6	31.4	100.0	2.00
충 북	23	53.5	38.1	5.6	2.9	91.6	8.4	100.0	1.58
충 남	23	55.4	38.6	6.0		94.0	6.0	100.0	1.51
전 북	2	100.0				100.0		100.0	1.00
전 남	28	19.3	78.4	2.3		97.7	2.3	100.0	1.83
경 북	45	25.0	47.8	25.5	1.8	72.7	27.3	100.0	2.04
경 남	42	28.0	51.0	21.0		79.0	21.0	100.0	1.93
제 주	6	10.9	83.6	5.5		94.5	5.5	100.0	1.95

<표31-1-8> 청소년용 - 스마트폰 사용시간을 스스로 조절할 수 있다.

(단위 : %)									
구 분	사례수	① 전혀 그렇지 않다	② 그렇지 않다	③ 그렇다	④ 매우 그렇다	①+②	③+④	계	평균
전 체	500	15.3	44.1	31.5	9.1	59.4	40.6	100.0	2.34
[전단결과별]									
일반사용자군	437	15.8	45.2	29.7	9.3	60.9	39.1	100.0	2.33
인터넷중독자평균	63	11.9	36.9	43.8	7.4	48.8	51.2	100.0	2.47
고위험사용자	16	8.2	23.8	56.3	11.8	31.9	68.1	100.0	2.72
장재적위험사용자	47	13.2	41.6	39.4	5.9	54.7	45.3	100.0	2.38
[연령대 별]									
유 아 동	500	15.3	44.1	31.5	9.1	59.4	40.6	100.0	2.34
청 소 년									
성 인									
[연 령 별]									
만 5~9세	135	17.2	42.8	33.5	6.5	60.0	40.0	100.0	2.29
만 10~14세	365	14.5	44.6	30.8	10.0	59.2	40.8	100.0	2.36
만 15~19세									
만 20~24세									
만 25~29세									
만 30~34세									
만 35~39세									
만 40~44세									
만 45~49세									
[성 별]									
남 성	261	17.1	48.6	27.3	7.0	65.7	34.3	100.0	2.24
여 성	239	13.2	39.3	36.2	11.3	52.5	47.5	100.0	2.46
[직 업]									
[일하는 사람]									
전문 / 관리직	1			100.0			100.0	100.0	3.00
사 무 직	0		100.0			100.0		100.0	2.00
서비스 / 판매직									
농 / 임 / 어업									
생산관련직									
[일하지 않는 사람]									
전업 주부	498	15.2	44.3	31.4	9.1	59.5	40.5	100.0	2.34
학 생	1	54.3		45.7		54.3	45.7	100.0	1.91
무직 / 기타									
[도시규모별]									
대 도 시	246	14.6	48.5	27.3	9.7	63.0	37.0	100.0	2.32
중소 도시	143	10.4	42.7	37.6	9.3	53.1	46.9	100.0	2.46
읍 / 면지역	111	23.1	36.4	33.1	7.4	59.4	40.6	100.0	2.25
[시 도 별]									
서 울	38	7.1	50.1	20.7	22.0	57.2	42.8	100.0	2.58
부 산	45	12.4	43.5	36.7	7.4	55.9	44.1	100.0	2.39
대 구	60	16.1	50.9	23.8	9.2	67.0	33.0	100.0	2.26
인 천	29	21.0	46.5	25.1	7.4	67.5	32.5	100.0	2.19
광 주	22	5.3	48.7	32.4	13.6	54.0	46.0	100.0	2.54
대 전	29	29.4	54.9	13.8	1.9	84.3	15.7	100.0	1.88
울 산	24	9.0	43.4	43.0	4.6	52.3	47.7	100.0	2.43
경 기	76	8.3	38.4	45.4	7.8	46.8	53.2	100.0	2.53
강 원	9	6.7	76.2	11.4	5.7	82.9	17.1	100.0	2.16
충 북	23	37.7	19.2	23.9	19.2	56.9	43.1	100.0	2.25
충 남	23	23.0	56.7	8.8	11.5	79.7	20.3	100.0	2.09
전 북	2		100.0			100.0		100.0	2.00
전 남	28	28.2	36.9	30.6	4.4	65.1	34.9	100.0	2.11
경 북	45	18.7	37.7	31.3	12.4	56.3	43.7	100.0	2.37
경 남	42	8.2	37.5	52.0	2.3	45.7	54.3	100.0	2.48
제 주	6		50.4	44.1	5.5	50.4	49.6	100.0	2.55

<표31-1-10> 청소년용 - 스마트폰이 없어도 불안하지 않다.

(단위 : %)									
구 분	사례수	① 전혀 그렇지 않다	② 그렇지 않다	③ 그렇다	④ 매우 그렇다	①+②	③+④	계	평균
전 체	500	13.1	39.4	40.7	6.9	52.4	47.6	100.0	2.41
[전단결과별]									
일반사용자군	437	13.4	38.8	40.7	7.1	52.2	47.8	100.0	2.42
인터넷중독자평균	63	10.7	43.3	40.9	5.1	54.0	46.0	100.0	2.40
고위험사용자	16		37.5	46.5	16.1	37.5	62.5	100.0	2.79
장재적위험사용자	47	14.4	45.4	38.9	1.3	59.8	40.2	100.0	2.27
[연령대 별]									
유 아 동	500	13.1	39.4	40.7	6.9	52.4	47.6	100.0	2.41
청 소 년									
성 인									
[연 령 별]									
만 5~9세	135	16.6	43.4	35.9	4.1	60.0	40.0	100.0	2.28
만 10~14세	365	11.8	37.9	42.5	7.9	49.6	50.4	100.0	2.47
만 15~19세									
만 20~24세									
만 25~29세									
만 30~34세									
만 35~39세									
만 40~44세									
만 45~49세									
[성 별]									
남 성	261	15.0	39.0	39.6	6.4	54.0	46.0	100.0	2.37
여 성	239	10.9	39.7	41.9	7.4	50.7	49.3	100.0	2.46
[직 업]									
[일하는 사람]									
전문 / 관리직	1			100.0			100.0	100.0	3.00
사 무 직	0		100.0			100.0		100.0	2.00
서비스 / 판매직									
농 / 임 / 어업									
생산관련직									
[일하지 않는 사람]									
전업 주부	498	13.1	39.3	40.6	6.9	52.5	47.5	100.0	2.41
학 생	1		54.3	45.7		54.3	45.7	100.0	2.46
무직 / 기타									
[도시규모별]									
대 도 시	246	13.4	40.7	38.2	7.6	54.1	45.9	100.0	2.40
중소 도시	143	10.0	42.1	43.3	4.6	52.1	47.9	100.0	2.42
읍 / 면지역	111	16.2	32.8	42.8	8.2	49.0	51.0	100.0	2.43
[시 도 별]									
서 울	38	4.0	35.7	54.0	6.3	39.7	60.3	100.0	2.63
부 산	45	9.6	45.2	34.9	10.4	54.8	45.2	100.0	2.46
대 구	60	15.9	56.9	21.2	6.0	72.8	27.2	100.0	2.17
인 천	29	10.0	7.4	69.0	13.6	17.4	82.6	100.0	2.86
광 주	22	8.4	34.8	51.5	5.4	43.1	56.9	100.0	2.54
대 전	29	31.6	45.3	14.9	8.3	76.9	23.1	100.0	2.00
울 산	24	16.0	39.4	42.0	2.6	55.4	44.6	100.0	2.31
경 기	76	5.9	38.4	51.6	4.1	44.3	55.7	100.0	2.54
강 원	9	5.7	57.1	24.7	12.4	62.9	37.1	100.0	2.44
충 북	23	16.0	48.7	18.7	16.7	64.6	35.4	100.0	2.36
충 남	23	14.6	47.1	26.6	11.6	61.8	38.2	100.0	2.35
전 북	2	37.5	33.9		28.5	71.5	28.5	100.0	2.20
전 남	28	21.7	27.8	44.1	6.5	49.5	50.5	100.0	2.35
경 북	45	20.0	33.2	41.5	5.3	53.2	46.8	100.0	2.32
경 남	42	10.8	33.3	55.9		44.1	55.9	100.0	2.45
제 주	6		49.6	45.0	5.5	49.6	50.4	100.0	2.56

<표31-1-12> 청소년용 - 스마트폰을 너무 자주 또는 오래한다고 가족이나 친구들로부터 불평을 들은 적이 있다.

(단위 : %)									
구 분	사례수	① 전혀 그렇지 않다	② 그렇지 않다	③ 그렇다	④ 매우 그렇다	①+②	③+④	계	평균
전 체	500	21.3	48.3	28.2	2.1	69.6	30.4	100.0	2.11
[전단결과별]									
일반사용자군	437	22.0	50.1	26.2	1.7	72.1	27.9	100.0	2.08
인터넷중독자평균	63	16.5	36.1	42.1	5.4	52.6	47.4	100.0	2.36
고위험사용자	16	15.5	8.7	63.2	12.7	24.1	75.9	100.0	2.73
장재적위험사용자	47	16.8	45.7	34.7	2.8	62.5	37.5	100.0	2.23
[연령대 별]									
유 아 동	500	21.3	48.3	28.2	2.1	69.6	30.4	100.0	2.11
[성 인]									
[연 령 별]									
만 5~9세	135	19.7	44.2	32.8	3.3	63.9	36.1	100.0	2.20
만 10~14세	365	21.9	49.9	26.5	1.7	71.8	28.2	100.0	2.08
만 15~19세									
만 20~24세									
만 25~29세									
만 30~34세									
만 35~39세									
만 40~44세									
만 45~49세									
[성 별]									
남 성	261	24.5	45.1	28.8	1.6	69.6	30.4	100.0	2.08
여 성	239	17.9	51.8	27.6	2.7	69.7	30.3	100.0	2.15
[직 업]									
[일하는 사람]									
전문 / 관리직	1		100.0			100.0		100.0	2.00
사 무 직	0	100.0				100.0		100.0	1.00
서비스 / 판매직									
농 / 임 / 어업									
생산관련직									
[일하지 않는 사람]									
전업 주부	498	21.4	48.1	28.4	2.1	69.5	30.5	100.0	2.11
학 생	1	100.0				100.0		100.0	2.00
무직 / 기타									
[도시규모별]									
대 도 시	246	22.2	48.2	27.0	2.7	70.3	29.7	100.0	2.10
중소 도시	143	19.6	48.4	29.7	2.4	68.0	32.0	100.0	2.15
읍 / 면지역	111	21.7	48.5	29.2	0.6	70.3	29.7	100.0	2.09
[시 도 별]									
서 울	38	21.4	30.9	47.7		52.3	47.7	100.0	2.26
부 산	45	24.5	51.0	18.0	6.5	75.5	24.5	100.0	2.07
대 구	60	28.5	44.0	25.2	2.3	72.5	27.5	100.0	2.01
인 천	29	11.0	55.2	33.8		66.2	33.8	100.0	2.23
광 주	22	13.2	70.6	13.6	2.6	83.8	16.2	100.0	2.06
대 전	29	27.9	47.8	18.2	6.1	75.7	24.3	100.0	2.03
울 산	24	17.8	52.3	30.0		70.0	30.0	100.0	2.12
경 기	76	18.1	52.0	29.9		70.1	29.9	100.0	2.12
강 원	9	31.4	50.4	18.1		81.9	18.1	100.0	1.87
충 북	23	43.3	37.6	16.3	2.7	81.0	19.0	100.0	1.78
충 남	23	23.3	64.7	12.0		88.0	12.0	100.0	1.89
전 북	2	28.5		71.5		28.5	71.5	100.0	2.43
전 남	28	23.7	54.1	17.7	4.5	77.8	22.2	100.0	2.03
경 북	45	20.2	33.5	43.5	2.8	53.7	46.3	100.0	2.29
경 남	42	8.2	48.5	41.3	2.0	56.7	43.3	100.0	2.37
제 주	6	10.9	77.5	11.5		88.5	11.5	100.0	2.01

<표31-1-13> 청소년용 - 스마트폰 사용이 지금 하고 있는 공부에 방해가 되지 않는다.

(단위 : %)									
구 분	사례수	① 전혀 그렇지 않다	② 그렇지 않다	③ 그렇다	④ 매우 그렇다	①+②	③+④	계	평균
전 체	500	12.0	37.4	44.3	6.3	49.4	50.6	100.0	2.45
[전단결과별]									
일반사용자군	437	12.6	38.5	42.8	6.1	51.1	48.9	100.0	2.42
인터넷중독자평균	63	8.0	29.6	54.8	7.6	37.6	62.4	100.0	2.62
고위험사용자	16		12.7	66.4	20.9	12.7	87.3	100.0	3.08
장재적위험사용자	47	10.7	35.6	50.7	3.0	46.3	53.7	100.0	2.46
[연령대 별]									
유 아 동	500	12.0	37.4	44.3	6.3	49.4	50.6	100.0	2.45
[성 인]									
[연 령 별]									
만 5~9세	135	11.2	36.4	45.2	7.2	47.6	52.4	100.0	2.48
만 10~14세	365	12.4	37.7	44.0	5.9	50.1	49.9	100.0	2.43
만 15~19세									
만 20~24세									
만 25~29세									
만 30~34세									
만 35~39세									
만 40~44세									
만 45~49세									
[성 별]									
남 성	261	12.7	39.4	42.6	5.3	52.1	47.9	100.0	2.41
여 성	239	11.3	35.2	46.1	7.3	46.5	53.5	100.0	2.49
[직 업]									
[일하는 사람]									
전문 / 관리직	1			100.0			100.0	100.0	3.00
사 무 직	0	100.0				100.0		100.0	1.00
서비스 / 판매직									
농 / 임 / 어업									
생산관련직									
[일하지 않는 사람]									
전업 주부	498	11.9	37.6	44.2	6.3	49.5	50.5	100.0	2.45
학 생	1	54.3		45.7		54.3	45.7	100.0	1.91
무직 / 기타									
[도시규모별]									
대 도 시	246	13.0	36.0	44.1	6.8	49.1	50.9	100.0	2.45
중소 도시	143	11.1	36.6	46.7	5.6	47.7	52.3	100.0	2.47
읍 / 면지역	111	11.0	41.4	41.6	6.0	52.3	47.7	100.0	2.43
[시 도 별]									
서 울	38	6.3	27.0	56.4	10.3	33.3	66.7	100.0	2.71
부 산	45	14.3	39.1	44.9	1.6	53.5	46.5	100.0	2.34
대 구	60	10.3	38.7	39.1	11.8	49.0	51.0	100.0	2.53
인 천	29	15.9	15.9	63.2	5.0	31.9	68.1	100.0	2.57
광 주	22	8.1	43.5	42.9	5.4	51.7	48.3	100.0	2.46
대 전	29	27.5	41.6	23.0	7.9	69.1	30.9	100.0	2.11
울 산	24	11.8	48.5	39.7		60.3	39.7	100.0	2.28
경 기	76	6.0	30.4	57.7	5.9	36.4	63.6	100.0	2.63
강 원	9	12.4	43.8	38.0	5.7	56.3	43.7	100.0	2.37
충 북	23	29.3	38.3	24.3	8.1	67.6	32.4	100.0	2.11
충 남	23	14.3	64.9	20.8		79.2	20.8	100.0	2.07
전 북	2			100.0			100.0	100.0	3.00
전 남	28	17.5	41.4	41.1		58.9	41.1	100.0	2.24
경 북	45	6.3	33.9	43.9	15.9	40.3	59.7	100.0	2.69
경 남	42	10.5	41.8	47.7		52.3	47.7	100.0	2.37
제 주	6	5.5	49.9	33.7	10.9	55.4	44.6	100.0	2.50

<표31-1-14> 청소년용 - 스마트폰을 사용할 수 없을 때 패닉상태에 빠진다.

(단위 : %)									
구 분	사례수	① 전혀 그렇지 않다	② 그렇지 않다	③ 그렇다	④ 매우 그렇다	①+②	③+④	계	평균
전 체	500	32.1	60.9	6.4	0.6	93.1	6.9	100.0	1.75
[전단결과별]									
일반사용자군	437	33.9	60.8	5.1	0.1	94.8	5.2	100.0	1.71
인터넷중독자평균	63	19.7	61.7	15.2	3.4	81.4	18.6	100.0	2.02
고위험사용자	16	19.3	56.3	14.5	9.9	75.7	24.3	100.0	2.15
장재적위험사용자	47	19.9	63.5	15.5	1.1	83.4	16.6	100.0	1.98
[연령대 별]									
유 아 동									
청 소 년	500	32.1	60.9	6.4	0.6	93.1	6.9	100.0	1.75
성 인									
[연 령 별]									
만 5~9세									
만 10~14세	135	33.7	57.2	8.7	0.4	90.9	9.1	100.0	1.76
만 15~19세	365	31.6	62.3	5.5	0.6	93.9	6.1	100.0	1.75
만 20~24세									
만 25~29세									
만 30~34세									
만 35~39세									
만 40~44세									
만 45~49세									
[성 별]									
남 성	261	35.5	56.9	6.6	1.1	92.4	7.6	100.0	1.73
여 성	239	28.5	65.4	6.1		93.9	6.1	100.0	1.78
[직 업]									
[일하는 사람]									
전문 / 관리직									
사 무 직	1		100.0			100.0		100.0	2.00
서비스 / 판매직	0	100.0				100.0		100.0	1.00
농 / 임 / 어업									
생산관련직									
[일하지 않는 사람]									
전업 주부									
학 생	498	32.2	60.8	6.4	0.6	93.1	6.9	100.0	1.75
무직 / 기타	1	100.0				100.0		100.0	2.00
[도시규모별]									
대 도 시	246	35.0	59.4	5.4	0.2	94.4	5.6	100.0	1.71
중소 도시	143	25.1	64.8	10.1		89.9	10.1	100.0	1.85
읍 / 면지역	111	34.7	59.4	3.8	2.0	94.2	5.8	100.0	1.73
[시 도 별]									
서 울	38	41.2	56.4	2.4		97.6	2.4	100.0	1.61
부 산	45	41.7	53.6	4.7		95.3	4.7	100.0	1.63
대 구	60	32.0	63.4	4.6		95.4	4.6	100.0	1.73
인 천	29	23.4	65.7	11.0		89.0	11.0	100.0	1.88
광 주	22	21.1	68.0	10.9		89.1	10.9	100.0	1.90
대 전	29	49.9	43.8	6.3		93.7	6.3	100.0	1.56
울 산	24	29.4	68.4		2.2	97.8	2.2	100.0	1.75
경 기	76	20.2	71.9	7.9		92.1	7.9	100.0	1.88
강 원	9	36.2	57.1	6.7		93.3	6.7	100.0	1.71
충 북	23	61.6	38.4			100.0		100.0	1.38
충 남	23	34.6	65.4			100.0		100.0	1.65
전 북	2	100.0				100.0		100.0	1.00
전 남	28	34.9	62.8		2.3	97.7	2.3	100.0	1.70
경 북	45	26.5	44.9	25.0	3.6	71.4	28.6	100.0	2.06
경 남	42	21.8	76.4	1.8		98.2	1.8	100.0	1.80
제 주	6	21.6	78.4			100.0		100.0	1.78

<표31-1-15> 청소년용 - 스마트폰 사용에 많은 시간을 보내는 것이 습관화되었다.

(단위 : %)									
구 분	사례수	① 전혀 그렇지 않다	② 그렇지 않다	③ 그렇다	④ 매우 그렇다	①+②	③+④	계	평균
전 체	500	16.1	45.6	34.3	4.0	61.7	38.3	100.0	2.26
[전단결과별]									
일반사용자군	437	17.1	47.7	32.4	2.8	64.8	35.2	100.0	2.21
인터넷중독자평균	63	8.8	31.2	47.6	12.3	40.1	59.9	100.0	2.63
고위험사용자	16	10.3	24.5	24.8	40.4	34.7	65.3	100.0	2.95
장재적위험사용자	47	8.3	33.6	55.6	2.5	41.9	58.1	100.0	2.52
[연령대 별]									
유 아 동									
청 소 년	500	16.1	45.6	34.3	4.0	61.7	38.3	100.0	2.26
성 인									
[연 령 별]									
만 5~9세									
만 10~14세	135	16.2	48.8	31.6	3.3	65.1	34.9	100.0	2.22
만 15~19세	365	16.0	44.4	35.4	4.2	60.4	39.6	100.0	2.28
만 20~24세									
만 25~29세									
만 30~34세									
만 35~39세									
만 40~44세									
만 45~49세									
[성 별]									
남 성	261	19.0	42.6	35.4	3.1	61.5	38.5	100.0	2.23
여 성	239	12.9	48.9	33.2	5.0	61.8	38.2	100.0	2.30
[직 업]									
[일하는 사람]									
전문 / 관리직									
사 무 직	1		100.0			100.0		100.0	2.00
서비스 / 판매직	0	100.0				100.0		100.0	1.00
농 / 임 / 어업									
생산관련직									
[일하지 않는 사람]									
전업 주부									
학 생	498	16.1	45.4	34.5	4.0	61.5	38.5	100.0	2.26
무직 / 기타	1	100.0				100.0		100.0	2.00
[도시규모별]									
대 도 시	246	16.6	42.9	36.5	4.0	59.5	40.5	100.0	2.28
중소 도시	143	13.7	49.4	31.4	5.4	63.1	36.9	100.0	2.29
읍 / 면지역	111	17.8	46.7	33.3	2.2	64.6	35.4	100.0	2.20
[시 도 별]									
서 울	38	10.3	34.9	54.9		45.1	54.9	100.0	2.45
부 산	45	31.5	34.2	28.8	5.5	65.7	34.3	100.0	2.08
대 구	60	22.8	40.8	35.2	1.2	63.6	36.4	100.0	2.15
인 천	29	10.5	45.3	44.2		55.8	44.2	100.0	2.34
광 주	22	8.1	64.4	19.2	8.4	72.5	27.5	100.0	2.28
대 전	29	8.2	35.4	39.9	16.6	43.5	56.5	100.0	2.65
울 산	24	8.8	63.1	28.1		71.9	28.1	100.0	2.19
경 기	76	6.0	57.8	28.4	7.7	63.8	36.2	100.0	2.38
강 원	9	18.1	17.1	64.7		35.3	64.7	100.0	2.47
충 북	23	53.5	32.5	11.3	2.7	86.0	14.0	100.0	1.63
충 남	23	14.9	52.7	32.4		67.6	32.4	100.0	2.18
전 북	2	37.5	62.5			37.5	62.5	100.0	2.62
전 남	28	13.1	64.7	20.0	2.3	77.8	22.2	100.0	2.11
경 북	45	21.9	29.9	41.5	6.7	51.9	48.1	100.0	2.33
경 남	42	8.5	53.8	37.7		62.3	37.7	100.0	2.29
제 주	6	10.9	38.6	50.4		49.6	50.4	100.0	2.39

<표31-2-1> 성인용 - 스마트폰의 지나친 사용으로 학교성적이나 업무능률이 떨어진다.

(단위 : %)									
구 분	사례수	① 전혀 그렇지 않다	② 그렇지 않다	③ 그렇다	④ 매우 그렇다	①+②	③+④	계	평균
전 체	3,240	39.8	51.1	8.8	0.3	90.9	9.1	100.0	1.70
[진단결과별]									
일반사용자군	2,963	42.9	50.2	6.7	0.2	93.1	6.9	100.0	1.64
인터넷중독자평균	277	6.7	60.4	31.6	1.2	67.2	32.8	100.0	2.27
고위험사용자	61	7.7	56.3	33.3	2.7	64.0	36.0	100.0	2.31
장재적위험사용자	216	6.5	61.6	31.2	0.8	68.1	31.9	100.0	2.26
[연령대 별]									
유 아 동	3,240	39.8	51.1	8.8	0.3	90.9	9.1	100.0	1.70
청 소 년									
성 인									
[연 령 별]									
만 5~9세	692	34.7	53.5	11.7	0.1	88.2	11.8	100.0	1.77
만10~14세									
만15~19세									
만20~24세									
만25~29세									
만30~34세									
만35~39세									
만40~44세									
만45~49세	268	43.2	49.3	7.5		92.5	7.5	100.0	1.64
[성 별]									
남 성	1,841	38.2	52.9	8.6	0.3	91.1	8.9	100.0	1.71
여 성	1,399	41.9	48.7	9.1	0.3	90.6	9.4	100.0	1.68
[직 업]									
[일하는 사람]									
전문 / 관리직	257	40.4	53.2	5.7	0.6	93.7	6.3	100.0	1.67
사 무 직	1,067	42.5	48.8	8.3	0.4	91.3	8.7	100.0	1.67
서비스 / 판매직	788	39.5	50.9	9.1	0.4	90.5	9.5	100.0	1.70
농 / 임 / 어업	10	48.5	44.6	6.9		93.1	6.9	100.0	1.58
생산관련직	231	39.9	57.7	2.3		97.7	2.3	100.0	1.62
[일하지 않는 사람]									
전업 주부	234	44.8	44.6	10.6		89.4	10.6	100.0	1.66
학 생	624	32.7	54.7	12.4	0.1	87.4	12.6	100.0	1.80
무직 / 기타	31	51.0	40.8	8.2		91.8	8.2	100.0	1.57
[도시규모별]									
대 도 시	1,506	40.2	51.7	7.9	0.2	91.9	8.1	100.0	1.68
중소 도시	873	31.3	54.9	13.5	0.3	86.2	13.8	100.0	1.83
읍 / 면지역	861	47.7	46.1	5.8	0.4	93.8	6.2	100.0	1.59
[시 도 별]									
서 울	580	41.2	48.7	9.8	0.3	89.9	10.1	100.0	1.69
부 산	271	41.5	53.1	4.9	0.4	94.7	5.3	100.0	1.64
대 구	183	33.0	59.7	6.9	0.4	92.7	7.3	100.0	1.75
인 천	147	34.4	53.4	12.2		87.8	12.2	100.0	1.78
광 주	137	46.0	47.3	6.7		93.3	6.7	100.0	1.61
대 전	105	47.0	51.1	1.9		98.1	1.9	100.0	1.55
울 산	84	37.1	55.1	7.8		92.2	7.8	100.0	1.71
경 기	757	30.1	57.0	12.6	0.3	87.1	12.9	100.0	1.83
강 원	69	41.8	50.5	7.7		92.3	7.7	100.0	1.66
충 북	108	50.9	47.3	1.8		98.2	1.8	100.0	1.51
충 남	147	58.8	36.0	5.2		94.8	5.2	100.0	1.46
전 북	75	56.8	37.1	6.2		93.8	6.2	100.0	1.49
전 남	110	54.4	41.1	4.5		95.5	4.5	100.0	1.50
경 북	211	50.5	33.5	14.5	1.5	84.0	16.0	100.0	1.67
경 남	233	32.0	61.2	6.8		93.2	6.8	100.0	1.75
제 주	24	11.0	82.8	6.2		93.8	6.2	100.0	1.95

<표31-2-2> 성인용 - 스마트폰을 사용하지 못하면 온 세상을 잃을 것 같은 생각이 든다.

(단위 : %)									
구 분	사례수	① 전혀 그렇지 않다	② 그렇지 않다	③ 그렇다	④ 매우 그렇다	①+②	③+④	계	평균
전 체	3,240	46.2	45.3	8.1	0.5	91.4	8.6	100.0	1.63
[진단결과별]									
일반사용자군	2,963	48.7	44.3	6.9	0.2	92.9	7.1	100.0	1.59
인터넷중독자평균	277	19.7	56.0	21.2	3.1	75.7	24.3	100.0	2.08
고위험사용자	61	23.0	59.6	15.9	1.5	82.6	17.4	100.0	1.96
장재적위험사용자	216	18.7	55.0	22.7	3.6	73.7	26.3	100.0	2.11
[연령대 별]									
유 아 동	3,240	46.2	45.3	8.1	0.5	91.4	8.6	100.0	1.63
청 소 년									
성 인									
[연 령 별]									
만 5~9세	692	39.5	50.8	9.4	0.3	90.3	9.7	100.0	1.70
만10~14세									
만15~19세									
만20~24세									
만25~29세									
만30~34세									
만35~39세									
만40~44세									
만45~49세	268	51.1	39.9	7.1	2.0	90.9	9.1	100.0	1.60
[성 별]									
남 성	1,841	45.3	46.4	7.4	0.8	91.8	8.2	100.0	1.64
여 성	1,399	47.3	43.7	9.0	0.0	91.0	9.0	100.0	1.62
[직 업]									
[일하는 사람]									
전문 / 관리직	257	44.6	45.8	8.9	0.7	90.4	9.6	100.0	1.66
사 무 직	1,067	48.6	41.4	9.2	0.9	90.0	10.0	100.0	1.62
서비스 / 판매직	788	45.3	47.0	7.3	0.3	92.4	7.6	100.0	1.63
농 / 임 / 어업	10	70.2	29.8			100.0		100.0	1.30
생산관련직	231	55.9	40.7	3.4		96.6	3.4	100.0	1.48
[일하지 않는 사람]									
전업 주부	234	46.2	44.4	9.5		90.5	9.5	100.0	1.63
학 생	624	39.6	51.5	8.6	0.3	91.1	8.9	100.0	1.70
무직 / 기타	31	49.9	50.1			100.0		100.0	1.50
[도시규모별]									
대 도 시	1,506	46.7	45.4	7.4	0.5	92.1	7.9	100.0	1.62
중소 도시	873	37.2	49.8	12.4	0.6	87.0	13.0	100.0	1.76
읍 / 면지역	861	54.4	40.5	4.9	0.2	94.9	5.1	100.0	1.51
[시 도 별]									
서 울	580	48.3	40.0	10.6	1.1	88.3	11.7	100.0	1.65
부 산	271	52.0	46.4	1.5		98.5	1.5	100.0	1.50
대 구	183	42.8	48.0	8.3	0.9	90.8	9.2	100.0	1.67
인 천	147	29.3	59.9	10.7		89.3	10.7	100.0	1.81
광 주	137	48.7	45.6	5.7		94.3	5.7	100.0	1.57
대 전	105	56.1	42.1	1.8		98.2	1.8	100.0	1.46
울 산	84	42.3	51.6	6.0		94.0	6.0	100.0	1.64
경 기	757	35.9	51.0	12.4	0.7	86.9	13.1	100.0	1.78
강 원	69	51.0	44.6	4.5		95.5	4.5	100.0	1.53
충 북	108	65.3	31.2	3.6		96.4	3.6	100.0	1.38
충 남	147	66.0	33.1	0.9		99.1	0.9	100.0	1.35
전 북	75	65.6	30.8	3.6		96.4	3.6	100.0	1.38
전 남	110	50.7	46.1	3.1		96.9	3.1	100.0	1.52
경 북	211	53.8	29.0	16.3	0.8	82.9	17.1	100.0	1.64
경 남	233	42.7	54.4	2.9		97.1	2.9	100.0	1.60
제 주	24	3.0	90.1	5.5	1.4	93.0	7.0	100.0	2.05

<표31-2-3> 성인용 - 스마트폰을 사용할 때 그만해야지 라고 생각은 하면서도 계속한다.

(단위 : %)									
구 분	사례수	① 전혀 그렇지 않다	② 그렇지 않다	③ 그렇다	④ 매우 그렇다	①+②	③+④	계	평균
전 체	3,240	35.2	39.8	23.4	1.6	75.0	25.0	100.0	1.91
[전단결과별]									
일반사용자군	2,963	37.5	39.5	21.8	1.1	77.1	22.9	100.0	1.87
인터넷중독자평균	277	10.1	43.1	40.0	6.8	53.2	46.8	100.0	2.44
고위험사용자	61	9.3	21.7	51.3	17.7	31.0	69.0	100.0	2.77
장재적위험사용자	216	10.3	49.1	36.9	3.7	59.4	40.6	100.0	2.34
[연령대 별]									
유 아 동									
청 소 년									
성 인	3,240	35.2	39.8	23.4	1.6	75.0	25.0	100.0	1.91
[연 령 별]									
만 5~9세									
만 10~14세									
만 15~19세									
만 20~24세	692	28.7	37.2	31.5	2.7	65.9	34.1	100.0	2.08
만 25~29세	758	33.7	37.9	27.3	1.1	71.6	28.4	100.0	1.96
만 30~34세	675	37.4	40.5	21.0	1.1	77.9	22.1	100.0	1.86
만 35~39세	504	39.6	37.9	20.1	2.4	77.5	22.5	100.0	1.85
만 40~44세	342	40.7	43.9	14.7	0.6	84.6	15.4	100.0	1.75
만 45~49세	268	35.1	49.0	14.8	1.1	84.1	15.9	100.0	1.82
[성 별]									
남 성	1,841	34.2	40.4	23.6	1.8	74.6	25.4	100.0	1.93
여 성	1,399	36.5	39.1	23.1	1.4	75.5	24.5	100.0	1.89
[직 업]									
[일하는 사람]									
전문 / 관리직	257	34.1	42.5	22.4	1.0	76.6	23.4	100.0	1.90
사 무 직	1,067	38.6	40.1	20.2	1.1	78.6	21.4	100.0	1.84
서비스 / 판매직	788	34.6	38.1	26.3	1.0	72.7	27.3	100.0	1.94
농 / 임 / 어업	10	44.8	43.7	11.5		88.5	11.5	100.0	1.67
생산관련직	231	37.8	46.7	13.7	1.9	84.5	15.5	100.0	1.80
[일하지 않는 사람]									
전업 주부	234	37.5	39.2	20.5	2.8	76.7	23.3	100.0	1.89
학 생	624	27.9	38.5	30.7	2.9	66.4	33.6	100.0	2.09
무직 / 기타	31	48.3	33.6	18.1		81.9	18.1	100.0	1.70
[도시규모별]									
대 도 시	1,506	33.5	40.1	25.1	1.3	73.5	26.5	100.0	1.94
중소 도시	873	29.0	42.4	26.5	2.1	71.4	28.6	100.0	2.02
읍 / 면지역	861	44.4	36.9	17.2	1.6	81.3	18.7	100.0	1.76
[시 도 별]									
서 울	580	34.1	42.2	23.3	0.3	76.4	23.6	100.0	1.90
부 산	271	36.2	31.9	30.3	1.6	68.1	31.9	100.0	1.97
대 구	183	35.4	44.2	19.1	1.3	79.6	20.4	100.0	1.86
인 천	147	30.7	36.8	32.4		67.6	32.4	100.0	2.02
광 주	137	32.9	48.4	17.7	0.9	81.3	18.7	100.0	1.87
대 전	105	35.8	31.5	25.1	7.6	67.3	32.7	100.0	2.05
울 산	84	18.5	45.4	33.5	2.7	63.8	36.2	100.0	2.20
경 기	757	32.7	42.0	23.1	2.1	74.7	25.3	100.0	1.95
강 원	69	43.8	44.2	12.0		88.0	12.0	100.0	1.68
충 북	108	49.8	28.9	20.0	1.2	78.7	21.3	100.0	1.73
충 남	147	43.5	42.5	13.0	1.1	86.0	14.0	100.0	1.72
전 북	75	58.1	30.6	10.5	0.9	88.6	11.4	100.0	1.54
전 남	110	41.2	47.3	10.8	0.7	88.5	11.5	100.0	1.71
경 북	211	50.0	21.5	26.2	2.4	71.4	28.6	100.0	1.81
경 남	233	19.9	50.6	27.3	2.2	70.5	29.5	100.0	2.12
제 주	24		28.2	67.9	3.9	28.2	71.8	100.0	2.76

<표31-2-4> 성인용 - 스마트폰이 없어도 불안하지 않다.

(단위 : %)									
구 분	사례수	① 전혀 그렇지 않다	② 그렇지 않다	③ 그렇다	④ 매우 그렇다	①+②	③+④	계	평균
전 체	3,240	11.1	45.3	31.3	12.4	56.3	43.7	100.0	2.45
[전단결과별]									
일반사용자군	2,963	11.6	45.6	30.0	12.7	57.3	42.7	100.0	2.44
인터넷중독자평균	277	4.7	41.1	45.8	8.4	45.8	54.2	100.0	2.58
고위험사용자	61	7.2	20.2	64.1	8.5	27.3	72.7	100.0	2.74
장재적위험사용자	216	4.1	47.0	40.6	8.4	51.0	49.0	100.0	2.53
[연령대 별]									
유 아 동									
청 소 년									
성 인	3,240	11.1	45.3	31.3	12.4	56.3	43.7	100.0	2.45
[연 령 별]									
만 5~9세									
만 10~14세									
만 15~19세									
만 20~24세	692	12.3	42.3	35.7	9.6	54.7	45.3	100.0	2.43
만 25~29세	758	9.6	41.8	36.2	12.4	51.4	48.6	100.0	2.51
만 30~34세	675	12.3	48.1	28.6	11.0	60.4	39.6	100.0	2.38
만 35~39세	504	10.1	45.5	30.3	14.0	55.7	44.3	100.0	2.48
만 40~44세	342	11.2	46.2	24.3	18.4	57.4	42.6	100.0	2.50
만 45~49세	268	10.2	53.6	24.2	11.9	63.9	36.1	100.0	2.38
[성 별]									
남 성	1,841	11.1	46.1	30.4	12.4	57.2	42.8	100.0	2.44
여 성	1,399	11.0	44.2	32.6	12.2	55.2	44.8	100.0	2.46
[직 업]									
[일하는 사람]									
전문 / 관리직	257	14.6	53.0	24.8	7.7	67.5	32.5	100.0	2.26
사 무 직	1,067	9.2	44.6	31.8	14.4	53.8	46.2	100.0	2.51
서비스 / 판매직	788	11.3	45.8	32.2	10.7	57.1	42.9	100.0	2.42
농 / 임 / 어업	10	15.6	27.3	16.4	40.7	42.9	57.1	100.0	2.82
생산관련직	231	13.0	44.4	29.3	13.4	57.4	42.6	100.0	2.43
[일하지 않는 사람]									
전업 주부	234	11.7	41.7	27.7	18.9	53.4	46.6	100.0	2.54
학 생	624	11.5	43.5	34.9	10.0	55.0	45.0	100.0	2.43
무직 / 기타	31	7.4	65.6	23.3	3.7	73.1	26.9	100.0	2.23
[도시규모별]									
대 도 시	1,506	11.1	42.7	31.1	15.0	53.9	46.1	100.0	2.50
중소 도시	873	7.7	44.8	38.2	9.3	52.4	47.6	100.0	2.49
읍 / 면지역	861	14.3	50.2	24.8	10.7	64.5	35.5	100.0	2.32
[시 도 별]									
서 울	580	6.6	36.0	34.4	23.0	42.6	57.4	100.0	2.74
부 산	271	14.0	46.4	28.1	11.6	60.4	39.6	100.0	2.37
대 구	183	16.1	55.5	21.3	7.1	71.6	28.4	100.0	2.19
인 천	147	6.8	37.7	48.4	7.1	44.5	55.5	100.0	2.56
광 주	137	11.5	47.5	28.4	12.6	59.0	41.0	100.0	2.42
대 전	105	23.4	38.9	24.5	13.3	62.2	37.8	100.0	2.28
울 산	84	14.5	55.3	21.3	9.0	69.8	30.2	100.0	2.25
경 기	757	5.3	50.8	37.5	6.4	56.0	44.0	100.0	2.45
강 원	69	10.5	54.3	29.2	6.0	64.8	35.2	100.0	2.31
충 북	108	11.5	33.3	26.3	28.9	44.8	55.2	100.0	2.73
충 남	147	20.0	31.5	25.9	22.6	51.5	48.5	100.0	2.51
전 북	75	9.1	68.3	17.4	5.3	77.3	22.7	100.0	2.19
전 남	110	24.6	32.2	31.2	12.0	56.8	43.2	100.0	2.31
경 북	211	21.3	39.1	27.6	12.0	60.4	39.6	100.0	2.30
경 남	233	9.5	58.0	26.4	6.1	67.6	32.4	100.0	2.29
제 주	24	2.6	59.0	38.4		61.6	38.4	100.0	2.36

<표31-2-5> 성인용 - 수시로 스마트폰을 사용하다가 지적을 받은 적이 있다.

(단위 : %)									
구 분	사례수	① 전혀 그렇지 않다	② 그렇지 않다	③ 그렇다	④ 매우 그렇다	①+②	③+④	계	평균
전 체	3,240	35.7	47.2	16.5	0.6	82.9	17.1	100.0	1.82
[전단결과별]									
일반사용자군	2,963	37.7	47.1	14.6	0.5	84.8	15.2	100.0	1.78
인터넷중독자평균	277	13.7	48.1	36.1	2.1	61.9	38.1	100.0	2.26
고위험사용자	61	9.9	37.7	44.5	7.9	47.5	52.5	100.0	2.51
장재적위험사용자	216	14.8	51.1	33.7	0.4	65.9	34.1	100.0	2.20
[연령대 별]									
유 아 동	3,240	35.7	47.2	16.5	0.6	82.9	17.1	100.0	1.82
청 소 년									
성 인									
[연 령 별]									
만 5~9세	692	28.4	46.0	24.3	1.3	74.4	25.6	100.0	1.99
만 10~14세									
만 15~19세									
만 20~24세									
만 25~29세									
만 30~34세									
만 35~39세									
만 40~44세									
만 45~49세	268	43.2	50.0	5.7	1.1	93.2	6.8	100.0	1.65
[성 별]									
남 성	1,841	33.9	48.8	16.7	0.7	82.7	17.3	100.0	1.84
여 성	1,399	38.0	45.1	16.2	0.6	83.2	16.8	100.0	1.79
[직 업]									
[일하는 사람]									
전문 / 관리직	257	38.0	48.9	12.1	1.0	86.9	13.1	100.0	1.76
사 무 직	1,067	36.5	47.6	15.3	0.6	84.1	15.9	100.0	1.80
서비스 / 판매직	788	38.1	47.3	14.3	0.3	85.3	14.7	100.0	1.77
농 / 임 / 어업	10	50.9	45.0	4.2		95.8	4.2	100.0	1.53
생산관련직	231	37.6	47.6	14.4	0.4	85.2	14.8	100.0	1.78
[일하지 않는 사람]									
전업 주부	234	43.3	42.4	13.7	0.6	85.7	14.3	100.0	1.72
학 생	624	26.5	47.2	25.1	1.2	73.7	26.3	100.0	2.01
무직 / 기타	31	35.5	50.5	14.0		86.0	14.0	100.0	1.79
[도시규모별]									
대 도 시	1,506	36.4	48.0	15.1	0.5	84.4	15.6	100.0	1.80
중소 도시	873	29.3	48.6	21.1	1.1	77.8	22.2	100.0	1.94
읍 / 면지역	861	41.0	44.3	14.2	0.5	85.3	14.7	100.0	1.74
[시 도 별]									
서 울	580	39.3	43.9	16.9		83.1	16.9	100.0	1.78
부 산	271	36.7	51.2	11.8	0.3	87.9	12.1	100.0	1.76
대 구	183	32.5	53.6	12.1	1.8	86.1	13.9	100.0	1.83
인 천	147	27.7	53.9	18.4		81.6	18.4	100.0	1.91
광 주	137	39.1	43.8	15.2	1.9	82.9	17.1	100.0	1.80
대 전	105	45.6	45.7	7.9	0.7	91.4	8.6	100.0	1.64
울 산	84	23.0	54.0	23.0		77.0	23.0	100.0	2.00
경 기	757	27.4	49.6	22.0	0.9	77.1	22.9	100.0	1.96
강 원	69	39.9	49.3	10.8		89.2	10.8	100.0	1.71
충 북	108	50.3	39.7	9.3	0.6	90.1	9.9	100.0	1.60
충 남	147	49.1	42.8	8.2		91.8	8.2	100.0	1.59
전 북	75	47.7	42.7	9.7		90.3	9.7	100.0	1.62
전 남	110	45.7	47.0	6.7	0.6	92.7	7.3	100.0	1.62
경 북	211	45.8	32.4	19.7	2.0	78.2	21.8	100.0	1.78
경 남	233	27.3	50.7	21.6	0.4	78.0	22.0	100.0	1.95
제 주	24	2.9	82.1	15.1		84.9	15.1	100.0	2.12

<표31-2-6> 성인용 - 가족이나 친구들과 함께 있는 것보다 스마트폰을 사용하고 있는 것이 더 즐겁다.

(단위 : %)									
구 분	사례수	① 전혀 그렇지 않다	② 그렇지 않다	③ 그렇다	④ 매우 그렇다	①+②	③+④	계	평균
전 체	3,240	39.2	46.6	13.0	1.2	85.8	14.2	100.0	1.76
[전단결과별]									
일반사용자군	2,963	41.1	46.0	11.9	1.0	87.1	12.9	100.0	1.73
인터넷중독자평균	277	19.0	52.2	25.2	3.6	71.2	28.8	100.0	2.13
고위험사용자	61	18.4	47.3	27.0	7.3	65.7	34.3	100.0	2.23
잠재적위험사용자	216	19.1	53.6	24.8	2.5	72.7	27.3	100.0	2.11
[연령대 별]									
유 아 동	3,240	39.2	46.6	13.0	1.2	85.8	14.2	100.0	1.76
청 소 년									
성 인									
[연 령 별]									
만 5~9세	692	36.9	46.7	14.4	2.0	83.7	16.3	100.0	1.81
만10~14세									
만15~19세									
만20~24세									
만25~29세									
만30~34세									
만35~39세									
만40~44세									
만45~49세	268	47.4	44.6	7.3	0.7	92.0	8.0	100.0	1.61
[성 별]									
남 성	1,841	37.8	47.9	12.6	1.7	85.7	14.3	100.0	1.78
여 성	1,399	41.1	44.8	13.5	0.6	85.9	14.1	100.0	1.74
[직 업]									
[일하는 사람]									
전문 / 관리직	257	42.7	47.4	8.8	1.2	90.0	10.0	100.0	1.68
사 무 직	1,067	36.4	46.1	15.9	1.5	82.6	17.4	100.0	1.83
서비스 / 판매직	788	41.2	46.8	11.1	0.9	88.0	12.0	100.0	1.72
농 / 임 / 어업	10	58.4	34.3	7.4		92.6	7.4	100.0	1.49
생산관련직	231	41.2	48.2	9.2	1.3	89.5	10.5	100.0	1.71
[일하지 않는 사람]									
전업 주부	234	44.6	42.5	12.9		87.1	12.9	100.0	1.68
학 생	624	37.1	47.4	13.8	1.7	84.5	15.5	100.0	1.80
무직 / 기타	31	34.3	53.2	12.5		87.5	12.5	100.0	1.78
[도시규모별]									
대 도 시	1,506	39.6	45.9	13.4	1.0	85.5	14.5	100.0	1.76
중소 도시	873	28.6	53.9	15.3	2.2	82.5	17.5	100.0	1.91
읍 / 면지역	861	49.3	40.2	9.9	0.6	89.5	10.5	100.0	1.62
[시 도 별]									
서 울	580	34.8	43.2	20.1	1.9	78.0	22.0	100.0	1.89
부 산	271	47.5	46.6	5.9		94.1	5.9	100.0	1.58
대 구	183	45.6	46.9	7.0	0.5	92.6	7.4	100.0	1.62
인 천	147	29.4	57.2	13.3		86.7	13.3	100.0	1.84
광 주	137	46.8	43.2	9.1	1.0	90.0	10.0	100.0	1.64
대 전	105	41.2	41.0	15.9	1.9	82.2	17.8	100.0	1.78
울 산	84	38.8	50.9	9.6	0.7	89.7	10.3	100.0	1.72
경 기	757	28.4	53.7	16.1	1.8	82.1	17.9	100.0	1.91
강 원	69	48.8	38.9	12.3		87.7	12.3	100.0	1.63
충 북	108	54.7	37.2	8.1		91.9	8.1	100.0	1.53
충 남	147	59.7	34.5	4.8	1.0	94.2	5.8	100.0	1.47
전 북	75	54.4	29.2	15.4	1.0	83.6	16.4	100.0	1.63
전 남	110	41.6	51.2	7.2		92.8	7.2	100.0	1.66
경 북	211	49.9	29.9	16.9	3.3	79.8	20.2	100.0	1.74
경 남	233	36.8	56.8	6.0	0.4	93.6	6.4	100.0	1.70
제 주	24	2.9	79.6	16.0	1.5	82.5	17.5	100.0	2.16

<표31-2-7> 성인용 - 스마트폰 사용시간을 줄이려고 해보았지만 실패한다.

(단위 : %)									
구 분	사례수	① 전혀 그렇지 않다	② 그렇지 않다	③ 그렇다	④ 매우 그렇다	①+②	③+④	계	평균
전 체	3,240	35.6	47.1	15.8	1.5	82.7	17.3	100.0	1.83
[전단결과별]									
일반사용자군	2,963	37.8	47.0	13.8	1.4	84.8	15.2	100.0	1.79
인터넷중독자평균	277	12.6	47.8	36.9	2.7	60.4	39.6	100.0	2.30
고위험사용자	61	12.5	38.6	44.0	4.9	51.1	48.9	100.0	2.41
장재적위험사용자	216	12.6	50.4	34.9	2.1	63.0	37.0	100.0	2.26
[연령대 별]									
유 아 동	3,240	35.6	47.1	15.8	1.5	82.7	17.3	100.0	1.83
청 소 년									
성 인									
[연 령 별]									
만 5~9세	692	30.7	48.7	18.6	2.0	79.4	20.6	100.0	1.92
만10~14세									
만15~19세									
만20~24세									
만25~29세									
만30~34세									
만35~39세									
만40~44세	342	35.7	55.4	7.5	1.4	91.1	8.9	100.0	1.75
만45~49세	268	37.0	49.4	13.6		86.4	13.6	100.0	1.77
[성 별]									
남 성	1,841	34.7	45.8	17.9	1.6	80.5	19.5	100.0	1.86
여 성	1,399	36.8	48.9	13.0	1.3	85.7	14.3	100.0	1.79
[직 업]									
[일하는 사람]									
전문 / 관리직	257	33.6	53.4	12.3	0.6	87.0	13.0	100.0	1.80
사 무 직	1,067	37.8	44.7	16.2	1.3	82.5	17.5	100.0	1.81
서비스 / 판매직	788	33.9	48.2	16.3	1.5	82.1	17.9	100.0	1.86
농 / 임 / 어업	10	44.0	35.8	12.9	7.4	79.8	20.2	100.0	1.84
생산관련직	231	40.9	48.1	10.3	0.7	89.0	11.0	100.0	1.71
[일하지 않는 사람]									
전업 주부	234	39.3	44.6	15.7	0.4	83.9	16.1	100.0	1.77
학 생	624	30.6	48.5	18.4	2.4	79.2	20.8	100.0	1.93
무직 / 기타	31	53.0	36.5	6.4	4.1	89.5	10.5	100.0	1.62
[도시규모별]									
대 도 시	1,506	35.7	47.1	15.1	2.1	82.8	17.2	100.0	1.84
중소 도시	873	28.7	50.8	19.7	0.8	79.5	20.5	100.0	1.93
읍 / 면지역	861	42.5	43.4	13.0	1.1	85.9	14.1	100.0	1.73
[시 도 별]									
서 울	580	39.0	43.0	15.1	2.9	82.0	18.0	100.0	1.82
부 산	271	38.3	43.4	17.6	0.8	81.7	18.3	100.0	1.81
대 구	183	32.0	56.5	11.1	0.4	88.5	11.5	100.0	1.80
인 천	147	28.2	56.4	15.5		84.5	15.5	100.0	1.87
광 주	137	37.1	50.5	11.0	1.4	87.6	12.4	100.0	1.77
대 전	105	36.0	42.5	13.8	7.7	78.5	21.5	100.0	1.93
울 산	84	23.5	51.1	22.9	2.5	74.6	25.4	100.0	2.04
경 기	757	31.7	51.1	16.3	0.9	82.8	17.2	100.0	1.86
강 원	69	48.9	40.9	8.3	1.9	89.8	10.2	100.0	1.63
충 북	108	54.7	35.4	9.3	0.6	90.0	10.0	100.0	1.56
충 남	147	36.9	53.0	8.5	1.6	90.0	10.0	100.0	1.75
전 북	75	56.6	34.6	8.8		91.2	8.8	100.0	1.52
전 남	110	38.2	54.7	6.6	0.5	92.9	7.1	100.0	1.69
경 북	211	45.1	26.0	27.6	1.2	71.2	28.8	100.0	1.85
경 남	233	21.4	59.0	18.8	0.8	80.4	19.6	100.0	1.99
제 주	24	1.4	28.8	69.7		30.3	69.7	100.0	2.68

<표31-2-8> 성인용 - 스마트폰을 사용할 수 없게 된다면 견디기 힘들 것이다.

(단위 : %)

구 분	사례수	① 전혀 그렇지 않다	② 그렇지 않다	③ 그렇다	④ 매우 그렇다	①+②	③+④	계	평균
전 체	3,240	38.3	44.1	16.5	1.2	82.3	17.7	100.0	1.81
[전단결과별]									
일반사용자군	2,963	40.3	43.6	15.0	1.2	83.9	16.1	100.0	1.77
인터넷중독자평균	277	16.5	49.4	32.7	1.4	65.9	34.1	100.0	2.19
고위험사용자	61	15.8	44.4	38.2	1.6	60.2	39.8	100.0	2.26
잠재적위험사용자	216	16.7	50.8	31.2	1.3	67.5	32.5	100.0	2.17
[연령대 별]									
유 아 동	3,240	38.3	44.1	16.5	1.2	82.3	17.7	100.0	1.81
청 소 년									
성 인									
[연 령 별]									
만 5~9세	692	30.9	45.2	22.5	1.4	76.1	23.9	100.0	1.94
만10~14세									
만15~19세									
만20~24세									
만25~29세									
만30~34세									
만35~39세									
만40~44세	342	46.3	42.7	10.2	0.7	89.0	11.0	100.0	1.65
만45~49세	268	43.9	44.0	10.8	1.2	88.0	12.0	100.0	1.69
[성 별]									
남 성	1,841	38.0	45.3	15.6	1.1	83.3	16.7	100.0	1.80
여 성	1,399	38.6	42.4	17.7	1.3	81.0	19.0	100.0	1.82
[직 업]									
[일하는 사람]									
전문 / 관리직	257	38.5	47.5	11.7	2.3	86.0	14.0	100.0	1.78
사 무 직	1,067	40.7	41.5	16.3	1.5	82.2	17.8	100.0	1.79
서비스 / 판매직	788	38.6	46.5	14.0	0.9	85.2	14.8	100.0	1.77
농 / 임 / 어업	10	65.7	30.1	4.2		95.8	4.2	100.0	1.38
생산관련직	231	43.3	45.9	10.8		89.2	10.8	100.0	1.67
[일하지 않는 사람]									
전업 주부	234	39.9	38.0	21.6	0.5	77.9	22.1	100.0	1.83
학 생	624	30.3	45.9	22.4	1.3	76.3	23.7	100.0	1.95
무직 / 기타	31	45.2	37.4	17.5		82.5	17.5	100.0	1.72
[도시규모별]									
대 도 시	1,506	39.0	41.9	17.7	1.4	80.9	19.1	100.0	1.82
중소 도시	873	31.3	49.9	17.9	0.9	81.1	18.9	100.0	1.89
읍 / 면지역	861	44.0	42.0	13.0	1.0	86.0	14.0	100.0	1.71
[시 도 별]									
서 울	580	41.2	32.9	23.9	1.9	74.1	25.9	100.0	1.87
부 산	271	43.2	44.4	12.4		87.6	12.4	100.0	1.69
대 구	183	36.9	46.1	15.2	1.8	83.0	17.0	100.0	1.82
인 천	147	27.1	48.0	23.0	1.9	75.1	24.9	100.0	2.00
광 주	137	34.8	51.8	11.5	1.9	86.6	13.4	100.0	1.81
대 전	105	52.8	42.7	3.8	0.7	95.5	4.5	100.0	1.52
울 산	84	26.4	57.7	14.6	1.4	84.0	16.0	100.0	1.91
경 기	757	32.0	48.7	18.7	0.6	80.7	19.3	100.0	1.88
강 원	69	48.1	43.6	8.3		91.7	8.3	100.0	1.60
충 북	108	47.4	35.5	11.9	5.2	82.8	17.2	100.0	1.75
충 남	147	48.4	46.9	4.7		95.3	4.7	100.0	1.56
전 북	75	55.6	35.5	7.9	0.9	91.2	8.8	100.0	1.54
전 남	110	38.0	51.2	10.2	0.7	89.2	10.8	100.0	1.73
경 북	211	47.2	27.6	23.2	2.0	74.8	25.2	100.0	1.80
경 남	233	30.3	56.1	13.2	0.4	86.4	13.6	100.0	1.84
제 주	24	3.0	78.9	17.0	1.2	81.8	18.2	100.0	2.16

<표31-2-9> 성인용 - 스마트폰을 너무 자주 또는 오래한다고 가족이나 친구들로부터 불평을 들은 적이 있다.

(단위 : %)									
구 분	사례수	① 전혀 그렇지 않다	② 그렇지 않다	③ 그렇다	④ 매우 그렇다	①+②	③+④	계	평균
전 체	3,240	28.3	44.2	26.9	0.6	72.5	27.5	100.0	2.00
[전단결과별]									
일반사용자군	2,963	29.8	44.1	25.6	0.5	73.9	26.1	100.0	1.97
인터넷중독자평균	277	12.5	45.4	40.9	1.2	57.9	42.1	100.0	2.31
고위험사용자	61	10.6	35.5	52.2	1.6	46.2	53.8	100.0	2.45
장재적위험사용자	216	13.0	48.2	37.8	1.1	61.2	38.8	100.0	2.27
[연령대 별]									
유 아 동									
청 소 년									
성 인	3,240	28.3	44.2	26.9	0.6	72.5	27.5	100.0	2.00
[연 령 별]									
만 5~9세									
만 10~14세									
만 15~19세									
만 20~24세	692	24.2	46.9	28.3	0.5	71.2	28.8	100.0	2.05
만 25~29세	758	27.9	40.7	30.8	0.6	68.6	31.4	100.0	2.04
만 30~34세	675	25.9	44.1	29.5	0.4	70.1	29.9	100.0	2.04
만 35~39세	504	28.5	45.8	24.1	1.6	74.3	25.7	100.0	1.99
만 40~44세	342	36.9	44.6	18.5		81.5	18.5	100.0	1.82
만 45~49세	268	34.8	43.8	21.4		78.6	21.4	100.0	1.87
[성 별]									
남 성	1,841	26.5	46.4	26.4	0.7	73.0	27.0	100.0	2.01
여 성	1,399	30.7	41.3	27.6	0.5	72.0	28.0	100.0	1.98
[직 업]									
[일하는 사람]									
전문 / 관리직	257	35.5	49.3	14.9	0.3	84.8	15.2	100.0	1.80
사 무 직	1,067	26.4	39.9	33.2	0.5	66.2	33.8	100.0	2.08
서비스 / 판매직	788	29.1	44.7	25.4	0.8	73.8	26.2	100.0	1.98
농 / 임 / 어업	10	52.6	47.4			100.0		100.0	1.47
생산관련직	231	35.0	47.9	16.9	0.2	82.9	17.1	100.0	1.82
[일하지 않는 사람]									
전업 주부	234	39.1	39.1	20.2	1.6	78.2	21.8	100.0	1.84
학 생	624	21.7	50.0	28.1	0.1	71.7	28.3	100.0	2.07
무직 / 기타	31	11.7	32.4	54.1	1.8	44.1	55.9	100.0	2.46
[도시규모별]									
대 도 시	1,506	30.2	45.7	23.8	0.3	75.9	24.1	100.0	1.94
중소 도시	873	23.3	45.4	30.4	0.9	68.7	31.3	100.0	2.09
읍 / 면지역	861	30.2	40.4	28.8	0.7	70.6	29.4	100.0	2.00
[시 도 별]									
서 울	580	30.6	41.2	27.8	0.4	71.8	28.2	100.0	1.98
부 산	271	34.0	45.9	20.1		79.9	20.1	100.0	1.86
대 구	183	31.5	53.6	14.9		85.1	14.9	100.0	1.83
인 천	147	15.9	45.5	37.3	1.4	61.4	38.6	100.0	2.24
광 주	137	35.3	49.8	14.4	0.5	85.1	14.9	100.0	1.80
대 전	105	28.4	49.0	22.6		77.4	22.6	100.0	1.94
울 산	84	31.2	48.7	20.1		79.9	20.1	100.0	1.89
경 기	757	13.6	45.1	40.6	0.7	58.7	41.3	100.0	2.28
강 원	69	25.0	44.0	30.9		69.1	30.9	100.0	2.06
충 북	108	47.4	37.0	14.6	1.0	84.4	15.6	100.0	1.69
충 남	147	49.9	42.9	7.2		92.8	7.2	100.0	1.57
전 북	75	15.8	26.6	57.6		42.4	57.6	100.0	2.42
전 남	110	41.5	47.5	10.0	1.0	89.0	11.0	100.0	1.70
경 북	211	47.0	29.1	21.9	2.0	76.1	23.9	100.0	1.79
경 남	233	26.4	49.2	23.6	0.8	75.6	24.4	100.0	1.99
제 주	24	1.5	86.7	11.8		88.2	11.8	100.0	2.10

<표31-2-10> 성인용 - 스마트폰 사용에 많은 시간을 보내지 않는다.

(단위 : %)									
구 분	사례수	① 전혀 그렇지 않다	② 그렇지 않다	③ 그렇다	④ 매우 그렇다	①+②	③+④	계	평균
전 체	3,240	14.9	46.8	32.5	5.9	61.6	38.4	100.0	2.29
[전단결과별]									
일반사용자군	2,963	15.7	48.2	30.4	5.7	63.9	36.1	100.0	2.26
인터넷중독자평균	277	5.6	31.5	55.1	7.7	37.2	62.8	100.0	2.65
고위험사용자	61	10.3	32.3	47.4	10.0	42.6	57.4	100.0	2.57
장재적위험사용자	216	4.3	31.3	57.3	7.1	35.6	64.4	100.0	2.67
[연령대 별]									
유 아 동									
청 소 년									
성 인	3,240	14.9	46.8	32.5	5.9	61.6	38.4	100.0	2.29
[연 령 별]									
만 5~9세									
만 10~14세									
만 15~19세									
만 20~24세	692	13.0	39.6	43.1	4.3	52.6	47.4	100.0	2.39
만 25~29세	758	15.3	39.3	38.0	7.5	54.5	45.5	100.0	2.38
만 30~34세	675	16.2	53.1	25.3	5.3	69.4	30.6	100.0	2.20
만 35~39세	504	15.9	53.2	24.9	6.0	69.2	30.8	100.0	2.21
만 40~44세	342	14.2	50.4	30.0	5.3	64.6	35.4	100.0	2.26
만 45~49세	268	13.8	53.8	25.4	7.0	67.6	32.4	100.0	2.25
[성 별]									
남 성	1,841	15.4	45.9	33.2	5.5	61.3	38.7	100.0	2.29
여 성	1,399	14.2	48.0	31.6	6.3	62.1	37.9	100.0	2.30
[직 업]									
[일하는 사람]									
전문 / 관리직	257	13.6	56.6	23.3	6.5	70.2	29.8	100.0	2.23
사 무 직	1,067	16.4	43.7	33.8	6.1	60.1	39.9	100.0	2.30
서비스 / 판매직	788	15.1	47.8	31.8	5.3	62.9	37.1	100.0	2.27
농 / 임 / 어업	10	30.4	37.5	17.7	14.4	67.9	32.1	100.0	2.16
생산관련직	231	16.4	50.9	23.8	8.9	67.3	32.7	100.0	2.25
[일하지 않는 사람]									
전업 주부	234	15.1	52.1	25.6	7.3	67.1	32.9	100.0	2.25
학 생	624	11.5	42.8	41.7	4.0	54.3	45.7	100.0	2.38
무직 / 기타	31	16.3	59.1	19.0	5.6	75.4	24.6	100.0	2.14
[도시규모별]									
대 도 시	1,506	12.6	45.3	35.3	6.8	57.9	42.1	100.0	2.36
중소 도시	873	13.8	44.9	36.0	5.3	58.7	41.3	100.0	2.33
읍 / 면지역	861	19.8	51.3	24.1	4.8	71.1	28.9	100.0	2.14
[시 도 별]									
서 울	580	7.2	35.2	49.2	8.5	42.3	57.7	100.0	2.59
부 산	271	15.2	48.9	30.8	5.1	64.2	35.8	100.0	2.26
대 구	183	16.1	56.7	23.9	3.3	72.8	27.2	100.0	2.14
인 천	147	18.2	37.2	38.3	6.3	55.4	44.6	100.0	2.33
광 주	137	11.2	56.7	21.5	10.6	67.9	32.1	100.0	2.32
대 전	105	24.0	56.8	13.5	5.7	80.8	19.2	100.0	2.01
울 산	84	12.5	59.8	23.5	4.1	72.4	27.6	100.0	2.19
경 기	757	11.9	46.4	37.2	4.6	58.3	41.7	100.0	2.34
강 원	69	15.9	53.5	23.8	6.9	69.4	30.6	100.0	2.22
충 북	108	37.0	42.8	16.8	3.4	79.9	20.1	100.0	1.86
충 남	147	22.0	58.3	15.3	4.4	80.3	19.7	100.0	2.02
전 북	75	17.2	62.5	14.9	5.3	79.8	20.2	100.0	2.08
전 남	110	29.6	35.3	28.8	6.3	64.9	35.1	100.0	2.12
경 북	211	24.0	34.4	31.7	9.9	58.4	41.6	100.0	2.27
경 남	233	9.1	59.0	29.2	2.7	68.1	31.9	100.0	2.26
제 주	24	3.0	74.4	22.5		77.5	22.5	100.0	2.20

<표31-2-11> 성인용 - 스마트폰이 옆에 없으면, 하루 종일 일(또는 공부)이 손에 안잡힌다.

(단위 : %)									
구 분	사례수	① 전혀 그렇지 않다	② 그렇지 않다	③ 그렇다	④ 매우 그렇다	①+②	③+④	계	평균
전 체	3,240	33.1	53.0	13.1	0.8	86.1	13.9	100.0	1.82
[전단결과별]									
일반사용자군	2,963	35.1	52.5	11.7	0.7	87.6	12.4	100.0	1.78
인터넷중독자평균	277	11.3	58.6	27.8	2.4	69.8	30.2	100.0	2.21
고위험사용자	61	11.8	52.7	31.9	3.5	64.6	35.4	100.0	2.27
장재적위험사용자	216	11.1	60.2	26.6	2.0	71.3	28.7	100.0	2.20
[연령대 별]									
유 아 동	3,240	33.1	53.0	13.1	0.8	86.1	13.9	100.0	1.82
청 소 년									
성 인									
[연 령 별]									
만 5~9세	692	28.4	53.4	17.2	1.0	81.8	18.2	100.0	1.91
만10~14세									
만15~19세									
만20~24세									
만25~29세									
만30~34세									
만35~39세									
만40~44세									
만45~49세	268	35.6	54.1	9.7	0.5	89.7	10.3	100.0	1.75
[성 별]									
남 성	1,841	31.5	54.4	13.2	0.9	85.9	14.1	100.0	1.83
여 성	1,399	35.1	51.2	12.9	0.7	86.4	13.6	100.0	1.79
[직 업]									
[일하는 사람]									
전문 / 관리직	257	36.1	50.8	11.4	1.7	86.9	13.1	100.0	1.79
사 무 직	1,067	31.9	54.0	13.3	0.8	85.9	14.1	100.0	1.83
서비스 / 판매직	788	31.9	53.7	13.7	0.7	85.5	14.5	100.0	1.83
농 / 임 / 어업	10	52.2	43.6	4.2		95.8	4.2	100.0	1.52
생산관련직	231	43.4	48.8	7.8		92.2	7.8	100.0	1.64
[일하지 않는 사람]									
전업 주부	234	40.3	47.4	11.1	1.2	87.7	12.3	100.0	1.73
학 생	624	28.3	55.1	15.9	0.7	83.4	16.6	100.0	1.89
무직 / 기타	31	36.1	57.1	6.7		93.3	6.7	100.0	1.71
[도시규모별]									
대 도 시	1,506	34.6	51.7	12.5	1.3	86.2	13.8	100.0	1.81
중소 도시	873	25.4	57.3	17.3	0.1	82.7	17.3	100.0	1.92
읍 / 면지역	861	38.2	51.2	9.9	0.7	89.4	10.6	100.0	1.73
[시 도 별]									
서 울	580	34.4	49.7	14.3	1.6	84.1	15.9	100.0	1.83
부 산	271	39.9	48.2	11.9		88.1	11.9	100.0	1.72
대 구	183	33.0	56.5	10.1	0.5	89.4	10.6	100.0	1.78
인 천	147	20.0	58.8	18.1	3.1	78.7	21.3	100.0	2.04
광 주	137	38.9	52.0	6.7	2.4	90.9	9.1	100.0	1.73
대 전	105	45.1	50.5	2.5	1.8	95.7	4.3	100.0	1.61
울 산	84	27.1	54.3	18.6		81.4	18.6	100.0	1.92
경 기	757	25.6	59.3	15.1		84.9	15.1	100.0	1.89
강 원	69	44.5	49.0	5.7	0.7	93.5	6.5	100.0	1.63
충 북	108	48.9	46.5	4.6		95.4	4.6	100.0	1.56
충 남	147	40.3	54.4	5.3		94.7	5.3	100.0	1.65
전 북	75	44.4	51.9	3.7		96.3	3.7	100.0	1.59
전 남	110	30.5	63.4	6.1		93.9	6.1	100.0	1.76
경 북	211	42.3	36.8	18.2	2.8	79.1	20.9	100.0	1.81
경 남	233	24.6	54.8	20.6		79.4	20.6	100.0	1.96
제 주	24	3.0	57.9	39.1		60.9	39.1	100.0	2.36

<표31-2-12> 성인용 - 스마트폰을 사용하느냐 지금 하고 있는 일(공부)에 집중이 안 된 적이 있다.

(단위 : %)									
구 분	사례수	① 전혀 그렇지 않다	② 그렇지 않다	③ 그렇다	④ 매우 그렇다	①+②	③+④	계	평균
전 체	3,240	34.8	42.3	22.0	0.9	77.1	22.9	100.0	1.89
[전단결과별]									
일반사용자군	2,963	37.2	42.7	19.4	0.8	79.8	20.2	100.0	1.84
인터넷중독자평균	277	9.4	38.4	49.4	2.7	47.8	52.2	100.0	2.46
고위험사용자	61	10.8	20.9	61.8	6.5	31.8	68.2	100.0	2.64
장재적위험사용자	216	9.0	43.3	46.0	1.7	52.3	47.7	100.0	2.40
[연령대 별]									
유 아 동	3,240	34.8	42.3	22.0	0.9	77.1	22.9	100.0	1.89
청 소 년									
성 인									
[연 령 별]									
만 5~9세	692	31.4	41.6	26.0	1.0	73.0	27.0	100.0	1.97
만10~14세									
만15~19세									
만20~24세									
만25~29세									
만30~34세									
만35~39세									
만40~44세									
만45~49세	268	35.0	50.0	14.1	0.9	85.0	15.0	100.0	1.81
[성 별]									
남 성	1,841	33.1	44.0	21.8	1.1	77.1	22.9	100.0	1.91
여 성	1,399	37.0	40.1	22.2	0.7	77.1	22.9	100.0	1.87
[직 업]									
[일하는 사람]									
전문 / 관리직	257	32.1	50.4	15.7	1.8	82.6	17.4	100.0	1.87
사 무 직	1,067	37.1	40.8	21.0	1.0	78.0	22.0	100.0	1.86
서비스 / 판매직	788	34.3	40.8	24.2	0.7	75.0	25.0	100.0	1.91
농 / 임 / 어업	10	59.6	40.4			100.0		100.0	1.40
생산관련직	231	30.5	48.2	20.6	0.8	78.6	21.4	100.0	1.92
[일하지 않는 사람]									
전업 주부	234	43.2	38.0	18.7	0.1	81.2	18.8	100.0	1.76
학 생	624	29.6	43.6	25.9	0.9	73.2	26.8	100.0	1.98
무직 / 기타	31	56.9	27.8	13.0	2.2	84.8	15.2	100.0	1.61
[도시규모별]									
대 도 시	1,506	33.9	44.9	20.5	0.7	78.8	21.2	100.0	1.88
중소 도시	873	31.2	42.8	25.3	0.6	74.0	26.0	100.0	1.95
읍 / 면지역	861	40.1	37.2	21.1	1.6	77.3	22.7	100.0	1.84
[시 도 별]									
서 울	580	34.5	43.4	21.3	0.8	77.9	22.1	100.0	1.88
부 산	271	38.3	35.3	26.4		73.6	26.4	100.0	1.88
대 구	183	32.4	53.0	13.7	0.9	85.4	14.6	100.0	1.83
인 천	147	26.0	48.4	24.9	0.7	74.4	25.6	100.0	2.00
광 주	137	35.6	54.3	8.7	1.4	89.9	10.1	100.0	1.76
대 전	105	42.9	49.4	7.1	0.6	92.3	7.7	100.0	1.65
울 산	84	18.9	41.3	38.6	1.3	60.2	39.8	100.0	2.22
경 기	757	31.1	43.1	25.5	0.3	74.2	25.8	100.0	1.95
강 원	69	46.6	39.0	14.4		85.6	14.4	100.0	1.68
충 북	108	53.9	34.5	11.0	0.6	88.4	11.6	100.0	1.58
충 남	147	47.7	43.6	5.7	3.0	91.3	8.7	100.0	1.64
전 북	75	57.6	32.0	9.5	0.9	89.6	10.4	100.0	1.54
전 남	110	36.7	46.6	16.1	0.7	83.3	16.7	100.0	1.81
경 북	211	41.7	24.9	29.8	3.5	66.6	33.4	100.0	1.95
경 남	233	20.3	44.7	34.1	0.9	65.0	35.0	100.0	2.16
제 주	24	11.6	34.0	52.0	2.3	45.6	54.4	100.0	2.45

<표31-2-13> 성인용 - 스마트폰 사용에 많은 시간을 보내는 것이 습관화되었다.

(단위 : %)									
구 분	사례수	① 전혀 그렇지 않다	② 그렇지 않다	③ 그렇다	④ 매우 그렇다	①+②	③+④	계	평균
전 체	3,240	16.7	43.4	37.1	2.8	60.1	39.9	100.0	2.26
[전단결과별]									
일반사용자군	2,963	17.2	43.7	36.6	2.5	60.8	39.2	100.0	2.25
인터넷중독자평균	277	12.0	40.5	42.5	5.1	52.5	47.5	100.0	2.41
고위험사용자	61	6.1	28.9	52.9	12.1	35.0	65.0	100.0	2.71
장재적위험사용자	216	13.6	43.8	39.5	3.1	57.4	42.6	100.0	2.32
[연령대 별]									
유 아 동									
청 소 년									
성 인	3,240	16.7	43.4	37.1	2.8	60.1	39.9	100.0	2.26
[연 령 별]									
만 5~9세									
만 10~14세									
만 15~19세									
만 20~24세	692	13.2	37.2	44.6	5.0	50.4	49.6	100.0	2.41
만 25~29세	758	16.0	41.0	39.5	3.5	57.0	43.0	100.0	2.30
만 30~34세	675	16.3	43.1	38.7	1.9	59.4	40.6	100.0	2.26
만 35~39세	504	18.8	44.9	33.8	2.5	63.7	36.3	100.0	2.20
만 40~44세	342	21.3	52.7	25.5	0.6	73.9	26.1	100.0	2.05
만 45~49세	268	19.3	52.4	28.1	0.3	71.6	28.4	100.0	2.09
[성 별]									
남 성	1,841	16.4	44.0	36.6	2.9	60.5	39.5	100.0	2.26
여 성	1,399	17.1	42.5	37.8	2.6	59.7	40.3	100.0	2.26
[직 업]									
[일하는 사람]									
전문 / 관리직	257	21.5	50.4	25.1	3.0	71.9	28.1	100.0	2.10
사 무 직	1,067	13.0	42.2	43.0	1.8	55.2	44.8	100.0	2.34
서비스 / 판매직	788	20.1	43.9	34.2	1.9	64.0	36.0	100.0	2.18
농 / 임 / 어업	10	50.9	37.6	11.5		88.5	11.5	100.0	1.61
생산관련직	231	20.6	54.3	22.1	2.9	74.9	25.1	100.0	2.07
[일하지 않는 사람]									
전업 주부	234	22.1	45.8	30.3	1.8	67.9	32.1	100.0	2.12
학 생	624	13.4	37.4	43.6	5.6	50.8	49.2	100.0	2.41
무직 / 기타	31	6.4	39.1	49.0	5.4	45.5	54.5	100.0	2.53
[도시규모별]									
대 도 시	1,506	16.7	42.1	37.8	3.3	58.8	41.2	100.0	2.28
중소 도시	873	13.1	47.5	38.6	0.9	60.6	39.4	100.0	2.27
읍 / 면지역	861	20.5	41.5	34.3	3.7	62.0	38.0	100.0	2.21
[시 도 별]									
서 울	580	11.9	42.5	43.0	2.6	54.4	45.6	100.0	2.36
부 산	271	19.3	35.6	37.7	3.1	59.3	40.7	100.0	2.20
대 구	183	23.7	43.5	33.5	3.7	62.9	37.1	100.0	2.22
인 천	147	9.2	45.2	44.4	1.2	54.3	45.7	100.0	2.38
광 주	137	27.0	48.1	23.0	1.9	75.1	24.9	100.0	2.00
대 전	105	17.2	37.3	35.6	9.9	54.5	45.5	100.0	2.38
울 산	84	17.6	48.5	27.7	6.1	66.2	33.8	100.0	2.22
경 기	757	7.1	47.5	44.3	1.1	54.6	45.4	100.0	2.39
강 원	69	17.4	42.7	37.4	2.5	60.1	39.9	100.0	2.25
충 북	108	41.1	44.1	14.1	0.6	85.2	14.8	100.0	1.74
충 남	147	28.6	34.8	31.9	4.7	63.4	36.6	100.0	2.13
전 북	75	8.5	33.6	53.5	4.4	42.1	57.9	100.0	2.54
전 남	110	26.1	53.2	19.7	1.0	79.3	20.7	100.0	1.96
경 북	211	35.6	27.2	34.1	3.1	62.8	37.2	100.0	2.05
경 남	233	12.1	57.6	25.8	4.5	69.7	30.3	100.0	2.23
제 주	24	1.4	35.0	63.6		36.4	63.6	100.0	2.62

<표31-2-14> 성인용 - 스마트폰이 없으면 안절부절 못하고 초조해진다.

(단위 : %)									
구 분	사례수	① 전혀 그렇지 않다	② 그렇지 않다	③ 그렇다	④ 매우 그렇다	①+②	③+④	계	평균
전 체	3,240	30.3	53.0	15.7	1.0	63.3	16.7	100.0	1.87
[전단결과별]									
일반사용자군	2,963	32.1	52.2	14.8	0.9	64.3	15.7	100.0	1.85
인터넷중독자평균	277	10.6	61.8	25.3	2.2	72.4	27.6	100.0	2.19
고위험사용자	61	10.8	58.5	29.7	1.1	69.3	30.7	100.0	2.21
장재적위험사용자	216	10.6	62.7	24.1	2.6	73.3	26.7	100.0	2.19
[연령대 별]									
유 아 동									
청 소 년									
성 인	3,240	30.3	53.0	15.7	1.0	63.3	16.7	100.0	1.87
[연 령 별]									
만 5~9세									
만 10~14세									
만 15~19세									
만 20~24세	692	27.9	54.7	16.1	1.3	82.6	17.4	100.0	1.91
만 25~29세	758	29.2	54.7	14.8	1.3	83.9	16.1	100.0	1.88
만 30~34세	675	30.7	49.8	18.6	0.9	80.5	19.5	100.0	1.90
만 35~39세	504	29.7	53.9	15.6	0.8	83.6	16.4	100.0	1.87
만 40~44세	342	34.0	54.3	10.8	0.8	88.3	11.7	100.0	1.78
만 45~49세	268	34.4	48.6	16.7	0.3	83.0	17.0	100.0	1.83
[성 별]									
남 성	1,841	29.0	53.9	16.0	1.1	82.8	17.2	100.0	1.89
여 성	1,399	31.9	51.9	15.3	0.9	83.8	16.2	100.0	1.85
[직 업]									
[일하는 사람]									
전문 / 관리직	257	34.6	53.3	10.9	1.2	87.9	12.1	100.0	1.79
사 무 직	1,067	28.4	49.5	20.6	1.5	77.9	22.1	100.0	1.95
서비스 / 판매직	788	29.3	56.8	13.6	0.3	86.0	14.0	100.0	1.85
농 / 임 / 어업	10	52.1	43.7	4.2		95.8	4.2	100.0	1.52
생산관련직	231	35.4	56.5	7.5	0.6	91.9	8.1	100.0	1.73
[일하지 않는 사람]									
전업 주부	234	38.6	49.8	11.6		88.4	11.6	100.0	1.73
학 생	624	27.8	53.8	17.1	1.2	81.7	18.3	100.0	1.92
무직 / 기타	31	23.3	59.6	10.5	6.7	82.9	17.1	100.0	2.00
[도시규모별]									
대 도 시	1,506	32.7	51.2	15.5	0.6	83.9	16.1	100.0	1.84
중소 도시	873	23.0	55.8	19.8	1.5	78.8	21.2	100.0	2.00
읍 / 면지역	861	33.4	53.3	12.0	1.2	86.8	13.2	100.0	1.81
[시 도 별]									
서 울	580	30.7	42.4	26.2	0.7	73.0	27.0	100.0	1.97
부 산	271	38.9	54.9	6.2		93.8	6.2	100.0	1.67
대 구	183	33.8	57.4	8.4	0.5	91.2	8.8	100.0	1.76
인 천	147	22.5	58.4	17.9	1.2	80.8	19.2	100.0	1.98
광 주	137	33.6	59.6	5.8	1.0	93.3	6.7	100.0	1.74
대 전	105	39.5	52.8	7.1	0.6	92.3	7.7	100.0	1.69
울 산	84	31.6	58.4	9.2	0.7	90.1	9.9	100.0	1.79
경 기	757	16.2	61.7	20.4	1.8	77.9	22.1	100.0	2.08
강 원	69	34.5	52.5	13.0		87.0	13.0	100.0	1.78
충 북	108	45.5	42.8	11.2	0.5	88.3	11.7	100.0	1.67
충 남	147	54.1	37.1	5.9	2.9	91.2	8.8	100.0	1.58
전 북	75	32.2	50.4	17.4		82.6	17.4	100.0	1.85
전 남	110	29.2	64.4	6.4		93.6	6.4	100.0	1.77
경 북	211	46.9	36.7	14.4	2.0	83.6	16.4	100.0	1.71
경 남	233	24.9	57.8	16.9	0.4	82.7	17.3	100.0	1.93
제 주	24	1.4	89.3	9.2		90.8	9.2	100.0	2.08

<표31-2-15> 성인용 - 스마트폰 사용이 지금 하고 있는 일(공부)에 방해가 되지 않는다.

(단위 : %)									
구 분	사례수	① 전혀 그렇지 않다	② 그렇지 않다	③ 그렇다	④ 매우 그렇다	①+②	③+④	계	평균
전 체	3,240	14.1	53.7	28.5	3.7	67.8	32.2	100.0	2.22
【진단결과별】									
일반사용자군	2,963	15.2	54.7	26.6	3.5	70.0	30.0	100.0	2.18
인터넷충독자평균	277	2.4	41.9	49.6	6.1	44.3	55.7	100.0	2.59
고위험사용자	61	0.9	44.4	47.0	7.7	45.4	54.6	100.0	2.61
잠재적위험사용자	216	2.8	41.2	50.3	5.6	44.1	55.9	100.0	2.59
【연령대 별】									
유 아 동									
청 소 년									
성 인	3,240	14.1	53.7	28.5	3.7	67.8	32.2	100.0	2.22
【연 령 별】									
만 5~9세									
만 10~14세									
만 15~19세									
만 20~24세	692	12.1	52.4	31.9	3.6	64.5	35.5	100.0	2.27
만 25~29세	758	14.6	49.8	32.3	3.2	64.5	35.5	100.0	2.24
만 30~34세	675	15.2	58.0	23.7	3.1	73.2	26.8	100.0	2.15
만 35~39세	504	14.2	52.8	28.0	5.0	67.0	33.0	100.0	2.24
만 40~44세	342	15.4	51.9	28.5	4.2	67.3	32.7	100.0	2.21
만 45~49세	268	13.0	60.6	22.5	3.9	73.6	26.4	100.0	2.17
【성 별】									
남 성	1,841	14.2	53.0	29.1	3.8	67.1	32.9	100.0	2.23
여 성	1,399	14.1	54.6	27.8	3.6	68.6	31.4	100.0	2.21
【직 업】									
【일하는 사람】									
전문 / 관리직	257	16.1	58.0	17.8	8.1	74.1	25.9	100.0	2.18
사 무 직	1,067	11.6	53.5	32.2	2.6	65.1	34.9	100.0	2.26
서비스 / 판매직	788	16.6	52.4	27.3	3.7	69.0	31.0	100.0	2.18
농 / 임 / 어업	10	30.4	63.5	6.1		93.9	6.1	100.0	1.76
생산관련직	231	16.9	56.0	21.0	6.1	72.9	27.1	100.0	2.16
【일하지 않는 사람】									
전업 주부	234	17.6	51.4	27.6	3.3	69.1	30.9	100.0	2.17
학 생	624	12.0	53.0	32.0	3.1	65.0	35.0	100.0	2.26
무직 / 기타	31	8.8	64.0	21.6	5.6	72.8	27.2	100.0	2.24
【도시규모별】									
대 도 시	1,506	11.6	56.3	27.7	4.4	67.9	32.1	100.0	2.25
중소 도시	873	12.9	46.3	37.8	3.1	59.1	40.9	100.0	2.31
읍 / 면지역	861	19.8	56.4	20.6	3.2	76.2	23.8	100.0	2.07
【시 도 별】									
서 울	580	5.3	53.6	37.7	3.4	58.9	41.1	100.0	2.39
부 산	271	17.6	56.8	20.7	4.9	74.4	25.6	100.0	2.13
대 구	183	15.1	56.0	23.7	5.2	71.1	28.9	100.0	2.19
인 천	147	6.2	62.8	27.2	3.9	69.0	31.0	100.0	2.29
광 주	137	11.1	62.4	17.0	9.6	73.4	26.6	100.0	2.25
대 전	105	25.6	45.0	26.2	3.2	70.6	29.4	100.0	2.07
울 산	84	20.8	67.6	10.2	1.5	88.3	11.7	100.0	1.92
경 기	757	7.2	50.1	40.6	2.1	57.3	42.7	100.0	2.38
강 원	69	14.2	51.9	30.3	3.6	66.1	33.9	100.0	2.23
충 북	108	34.8	44.8	18.3	2.1	79.6	20.4	100.0	1.88
충 남	147	32.3	46.8	16.9	4.0	79.1	20.9	100.0	1.93
전 북	75	8.6	67.9	20.8	2.6	76.6	23.4	100.0	2.17
전 남	110	22.6	47.8	24.1	5.5	70.4	29.6	100.0	2.12
경 북	211	37.2	37.7	20.4	4.8	74.9	25.1	100.0	1.93
경 남	233	9.8	68.0	18.0	4.2	77.8	22.2	100.0	2.17
제 주	24	1.4	67.4	31.2		68.8	31.2	100.0	2.30

<표32> 스마트폰 인터넷 이용 VS PC 인터넷 이용 중 이용량 조절 어려움

(단위 : %)

구 분	사례수	스마트폰을 통한 인터넷 이용이 더 조절하기 어렵다	PC를 통한 인터넷 이용이 더 조절하기 어렵다	둘 다 모두 조절하기 어렵다	잘 모르겠다	계
전 체	3,740	32.9	18.8	13.7	34.6	100.0
【진단결과별】						
일반사용자군	3,400	32.1	18.7	13.4	35.9	100.0
인터넷충독자평균	340	41.6	19.8	17.2	21.3	100.0
고위험사용자	77	39.3	21.0	28.2	11.6	100.0
잠재적위험사용자	263	42.3	19.5	14.0	24.2	100.0
【연령대 별】						
유 아 동						
청 소 년	500	35.7	19.6	15.2	29.5	100.0
성 인	3,240	32.5	18.6	13.5	35.3	100.0
【연 령 별】						
만 5~9세						
만 10~14세	135	33.2	22.7	15.9	28.2	100.0
만 15~19세	365	36.6	18.4	15.0	30.0	100.0
만 20~24세	692	33.2	16.4	17.2	33.2	100.0
만 25~29세	758	34.9	20.4	12.0	32.7	100.0
만 30~34세	675	31.9	18.5	12.8	36.9	100.0
만 35~39세	504	30.5	15.3	14.1	40.1	100.0
만 40~44세	342	34.6	20.5	9.0	35.9	100.0
만 45~49세	268	26.5	23.7	14.9	34.9	100.0
【성 별】						
남 성	2,102	33.5	19.7	14.1	32.7	100.0
여 성	1,638	32.1	17.6	13.3	37.0	100.0
【직 업】						
【일하는 사람】						
전문 / 관리직	257	32.9	22.1	10.4	34.5	100.0
사 무 직	1,068	33.1	18.0	14.7	34.1	100.0
서비스 / 판매직	788	35.0	18.0	11.5	35.5	100.0
농 / 임 / 어업	10	47.6	18.9		33.6	100.0
생산관련직	231	28.1	23.5	11.0	37.4	100.0
【일하지 않는 사람】						
전업 주부	234	25.2	20.8	12.6	41.3	100.0
학 생	1,121	34.4	17.6	16.0	32.0	100.0
무직 / 기타	32	10.8	27.4	18.7	43.1	100.0
【도시규모별】						
대 도 시	1,752	30.7	17.4	13.5	38.4	100.0
중소 도시	1,016	36.1	21.9	12.6	29.5	100.0
읍 / 면지역	972	33.7	17.9	15.4	32.9	100.0
【시 도 별】						
서 울	618	35.2	11.9	12.7	40.3	100.0
부 산	315	27.5	18.3	22.0	32.2	100.0
대 구	243	34.6	19.7	8.3	37.4	100.0
인 천	176	32.5	25.6	10.8	31.1	100.0
광 주	159	22.0	26.4	5.2	46.4	100.0
대 전	134	16.8	17.4	10.9	54.9	100.0
울 산	108	32.0	14.8	25.0	28.2	100.0
경 기	833	33.1	23.5	14.3	29.2	100.0
강 원	78	41.4	23.2	9.3	26.2	100.0
충 북	130	44.3	27.6	8.1	19.9	100.0
충 남	169	26.2	14.6	6.3	52.9	100.0
전 북	77	25.6	29.3	22.4	22.7	100.0
전 남	138	28.4	23.7	10.5	37.4	100.0
경 북	256	41.6	11.2	10.7	36.4	100.0
경 남	275	36.7	13.7	23.9	25.7	100.0
제 주	31	57.8	2.3	16.1	23.7	100.0

<표33-1> SNS 이용 화수 - 회(1일)

(단위: %)

구 분	사례수	1회	2회	3회	4회	5회	6회	7회	8회	9회	10회	11회
전 체	1,772	44.2	16.5	12.8	4.2	8.8	1.3	0.6	0.7	0.0	7.1	0.1
[진단결과별]												
일반사용자군	1,548	45.8	17.1	11.4	3.7	8.3	1.1	0.7	0.8	0.0	7.4	0.1
인터넷중독자평균	224	32.8	12.9	22.2	7.3	12.7	3.1				5.2	
고위험사용자	46	33.6	17.5	10.7	6.8	17.6					11.1	
잠재적위험사용자	177	32.7	11.7	25.3	7.5	11.4	3.9				3.7	
[연령대 별]												
유 아 동												
청 소 년	229	47.7	15.6	9.6	4.5	4.3	2.5	0.4	0.5	0.3	10.0	
성 인	1,543	43.7	16.7	13.2	4.1	9.5	1.1	0.7	0.7		6.7	0.1
[연 령 별]												
만 5~9세												
만10~14세	52	60.2	14.6	5.7	3.3	4.0	1.5		1.2		6.1	
만15~19세	177	44.1	15.9	10.7	4.8	4.4	2.8	0.5	0.3	0.4	11.1	
만20~24세	406	40.8	15.1	12.6	5.2	11.2	1.9	0.7	0.8		7.8	
만25~29세	423	39.9	14.3	17.0	4.6	7.9	0.7	1.5	2.0		7.9	0.2
만30~34세	316	36.1	24.3	12.2	3.8	12.7	2.0	0.5			5.4	0.3
만35~39세	195	61.3	16.8	8.0	2.0	4.5					4.7	
만40~44세	128	52.8	9.8	19.2	3.2	10.2	0.6				1.7	
만45~49세	74	51.1	18.4	2.9	3.7	7.5					12.2	
[성 별]												
남 성	988	46.0	16.6	11.2	4.5	7.9	1.2	0.2	0.6	0.1	7.8	0.2
여 성	784	41.9	16.4	14.8	3.8	9.9	1.5	1.2	0.9		6.2	
[직 업]												
[일하는 사람]												
전문 / 관리직	97	43.7	14.8	12.4	6.1	10.5					9.4	
사 무 직	560	41.4	19.6	15.6	3.2	7.2	1.4	1.0	1.0		6.5	0.2
서비스 / 판매직	357	45.1	13.9	10.6	6.3	11.2	1.3	1.2	0.6		6.3	0.2
농 / 임 / 어업	2	34.7	34.7									
생산관련직	70	51.5	21.4	14.5		6.6			1.0		3.8	
[일하지 않는 사람]												
전업 주부	73	50.7	17.3	11.9	4.4	7.7					6.8	
학 생	605	44.7	14.8	11.4	4.1	9.2	1.8	0.2	0.6	0.1	8.2	
무직 / 기타	9	41.3	15.6	13.4					7.4		7.4	
[도시규모별]												
대 도 시	890	46.3	19.1	12.0	4.2	7.5	0.7	0.2	0.5	0.1	5.9	
중소 도시	487	39.5	13.5	15.4	3.9	8.1	2.7	1.6	1.3		10.0	
읍 / 면지역	395	45.2	14.6	11.1	4.4	12.7	1.2	0.3	0.5		6.2	0.4
[시 도 별]												
서 울	410	41.0	25.0	16.8	4.7	4.9	0.7		0.5		5.8	
부 산	113	78.0	7.3	3.4	1.8	6.3					1.6	
대 구	130	33.0	9.3	9.2	3.2	16.5	0.6	0.7		0.5	13.5	
인 천	107	44.0	27.9	14.6	9.3	2.6	0.8				0.9	
광 주	61	36.2	13.0	4.1	2.1	19.2	1.1	2.2	2.2		12.6	
대 전	37	73.2	16.2	3.5		3.4						
울 산	32	52.1	11.2	10.3	2.9	7.1	1.6		3.5		3.4	
경 기	450	29.5	13.9	19.1	6.0	13.4	2.8	1.4	1.4		9.1	
강 원	24	45.5	15.8	14.4	7.6	2.5					4.6	
충 북	54	51.2	35.3	6.8	1.2	4.3						
충 남	60	57.6	19.3	5.5	1.3	4.3	3.4	3.4			3.7	
전 북	22	44.5	14.5	5.9		8.8					11.3	
전 남	52	29.7	7.7	13.8	3.4	16.6	2.3		3.5		15.3	
경 북	137	69.2	6.3	5.4	1.2	5.3		0.6			8.5	1.3
경 남	79	55.5	13.3	6.4	3.6	6.7	2.2				7.9	
제 주	4	30.6		39.0		15.6					8.4	

<표33-1> SNS 이용 화수 - 회(1일)

(단위: %)

구 분	12회	13회	14회	15회	18회	20회	25회	30회	40회	50회	1회 미만	계	평균 (회)
전 체	0.3	0.1	0.1	0.7	0.1	1.1	0.1	0.4	0.1	0.2	0.5	100.0	3.35
[진단결과별]													
일반사용자군	0.2	0.1	0.1	0.8	0.1	1.0	0.1	0.3	0.1	0.3	0.5	100.0	3.33
인터넷중독자평균	0.9					1.8		0.6			0.3	100.0	3.54
고위험사용자						2.8						100.0	3.82
잠재적위험사용자	1.1					1.6		0.7			0.4	100.0	3.47
[연령대 별]													
유 아 동													
청 소 년	0.3		0.6	1.3		1.1		0.8		0.6		100.0	3.76
성 인	0.3	0.1	0.6	0.6	0.1	1.1	0.1	0.3	0.1	0.2	0.5	100.0	3.29
[연 령 별]													
만 5~9세													
만10~14세			2.5			1.0						100.0	2.74
만15~19세	0.3			1.6		1.1		1.0		0.8		100.0	4.06
만20~24세	0.5			0.5		1.1	0.2	0.7	0.1	0.4	0.3	100.0	3.75
만25~29세	0.7			0.8		1.2		0.3		0.2	0.8	100.0	3.53
만30~34세				0.2	0.3	1.0	0.3				1.0	100.0	3.11
만35~39세		0.5				2.0		0.3				100.0	2.52
만40~44세	0.7				0.7	0.6			0.5			100.0	2.67
만45~49세				4.3								100.0	3.35
[성 별]													
남 성		0.2		0.9	0.1	1.2	0.1	0.3	0.1	0.1	0.7	100.0	3.31
여 성	0.7		0.2	0.4	0.1	1.0	0.1	0.4		0.3	0.2	100.0	3.41
[직 업]													
[일하는 사람]													
전문 / 관리직		0.9			0.9	1.2						100.0	3.34
사 무 직	0.4	0.2		0.6		0.8		0.1	0.1		0.7	100.0	3.10
서비스 / 판매직	0.2			1.0	0.2	0.7	0.2	0.4		0.3	0.2	100.0	3.39
농 / 임 / 어업				30.7								100.0	5.64
생산관련직						1.1						100.0	2.40
[일하지 않는 사람]													
전업 주부						1.2						100.0	2.69
학 생	0.4		0.2	0.8		1.6	0.1	0.6	0.1	0.5	0.5	100.0	3.74
무직 / 기타								6.5			8.5	100.0	4.80
[도시규모별]													
대 도 시	0.1	0.2		0.5	0.2	1.4	0.2	0.2	0.1	0.3	0.2	100.0	3.21
중소 도시	0.4			0.8		1.1		0.6		0.2	1.0	100.0	3.77
읍 / 면지역	0.7		0.3	1.1		0.4		0.4			0.4	100.0	3.18
[시 도 별]													
서 울						0.6						100.0	2.62
부 산				0.9						0.8		100.0	2.13
대 구		1.4		2.3	1.3	6.3	1.3			1.1		100.0	6.09
인 천												100.0	2.07
광 주	1.0					2.1		3.1		1.1		100.0	5.47
대 전											3.7	100.0	1.38
울 산						2.8			3.5		1.5	100.0	4.28
경 기	0.9		0.3	1.1							1.1	100.0	3.70
강 원				2.5		4.7		2.5				100.0	4.16
충 북								1.2				100.0	2.04
충 남											1.3	100.0	2.25
전 북				6.3		6.1		2.8				100.0	5.47
전 남				0.8		3.5		3.4				100.0	5.63
경 북	0.5					1.2					0.6	100.0	2.64
경 남				1.0		1.3				1.1		100.0	3.70
제 주				6.3								100.0	4.05

<표33-2> SNS 이용 시간 (1회 이용시)

(단위 : %)								
구 분	사례수	1시간 미만	1시간 이상 ~ 2시간 미만	2시간 이상 ~ 3시간 미만	3시간 이상 ~ 4시간 미만	5시간 이상	계	평균 (분)
전 체	1,771	94.3	4.1	1.1	0.3	0.1	100.0	15.62
[전단결과별]								
일반사용자군	1,548	94.5	4.2	1.0	0.3	0.1	100.0	15.10
인터넷중독자평균	224	93.3	3.4	2.4	0.3	0.5	100.0	19.20
고위험사용자	46	89.7	8.1	1.4		0.8	100.0	22.29
장재적위험사용자	177	94.3	2.2	2.7	0.4	0.4	100.0	18.40
[연령대 별]								
유 아 동								
청 소 년	229	95.0	2.9	1.5	0.3	0.3	100.0	15.20
성 인	1,542	94.2	4.3	1.1	0.3	0.1	100.0	15.68
[연 령 별]								
만 5~9세								
만 10~14세	52	94.9	5.1				100.0	11.69
만 15~19세	177	95.0	2.3	2.0	0.4	0.4	100.0	16.23
만 20~24세	406	93.5	5.3	0.9	0.2	0.2	100.0	16.42
만 25~29세	423	93.6	5.0	1.3	0.2		100.0	17.05
만 30~34세	315	95.9	2.4	1.2	0.6		100.0	13.65
만 35~39세	195	92.3	6.8	0.9			100.0	14.59
만 40~44세	128	97.8	1.2	0.5	0.5		100.0	12.09
만 45~49세	74	94.6	2.0	1.8		1.6	100.0	21.53
[성 별]								
남 성	987	93.4	5.0	1.1	0.3	0.2	100.0	16.22
여 성	784	95.5	3.0	1.2	0.2	0.1	100.0	14.86
[직 업]								
[일하는 사람]								
전문 / 관리직	97	86.3	10.4	2.5		0.9	100.0	22.53
사 무 직	560	97.5	1.9	0.5	0.1	0.1	100.0	12.67
서비스 / 판매직	356	91.8	5.7	1.7	0.5	0.2	100.0	17.55
농 / 임 / 어업	2	100.0					100.0	13.47
생산관련직	70	97.1	2.1	0.7			100.0	12.78
[일하지 않는 사람]								
전업 주부	73	99.0	1.0				100.0	10.49
학 생	605	93.4	4.9	1.2	0.4	0.1	100.0	16.94
무직 / 기타	9	87.0		13.0			100.0	23.01
[도시규모별]								
대 도 시	889	95.4	3.3	0.8	0.3	0.2	100.0	15.26
중소 도시	487	96.3	2.0	1.4	0.2	0.1	100.0	14.29
읍 / 면지역	395	89.5	8.5	1.6	0.2	0.2	100.0	18.05
[시 도 별]								
서 울	410	99.5	0.5				100.0	11.81
부 산	113	92.9	4.5	2.6			100.0	12.66
대 구	130	85.2	8.8	2.9	1.8	1.2	100.0	28.62
인 천	107	98.4	1.6				100.0	14.90
광 주	61	97.8	2.2				100.0	10.38
대 전	37	83.5	16.5				100.0	22.84
울 산	32	91.8	4.6	1.6	2.0		100.0	16.33
경 기	450	98.4	1.6				100.0	11.35
강 원	24	93.2	2.1	4.7			100.0	18.74
충 북	54	95.3	3.5	1.2			100.0	11.00
충 남	60	93.9	6.1				100.0	16.14
전 북	22	85.1	5.9	9.1			100.0	24.19
전 남	52	96.6	2.3	1.1			100.0	10.12
경 북	137	75.3	17.9	5.0	1.3	0.6	100.0	33.43
경 남	79	94.1	3.6	2.3			100.0	13.83
제 주	4	84.9	6.7			8.4	100.0	56.39

<표34> SNS 과다 이용 한다고 생각

(단위 : %)										
구 분	사례수	① 매우 그렇다	② 그렇다	③ 그렇지 않다	④ 전혀 그렇지 않다	무응답	①+②	③+④	계	평균
전 체	1,772	0.8	9.3	51.9	37.6	0.4	10.1	89.5	100.0	1.73
[전단결과별]										
일반사용자군	1,548	0.5	8.4	51.1	39.7	0.3	9.0	90.8	100.0	1.70
인터넷중독자평균	224	2.5	15.4	57.9	23.2	0.9	17.9	81.2	100.0	1.97
고위험사용자	46	1.4	8.9	65.3	24.4		10.3	89.7	100.0	1.87
장재적위험사용자	177	2.8	17.1	56.0	22.9	1.2	19.9	78.9	100.0	2.00
[연령대 별]										
유 아 동										
청 소 년	229	0.9	9.5	46.8	42.5	0.3	10.4	89.2	100.0	1.69
성 인	1,543	0.8	9.3	52.7	36.9	0.4	10.0	89.6	100.0	1.74
[연 령 별]										
만 5~9세										
만 10~14세	52		7.2	39.7	53.1		7.2	92.8	100.0	1.54
만 15~19세	177	1.2	10.2	48.8	39.4	0.4	11.4	88.2	100.0	1.73
만 20~24세	406	0.4	10.3	58.4	30.2	0.7	10.7	88.7	100.0	1.81
만 25~29세	423	1.3	14.5	53.3	31.0		15.7	84.3	100.0	1.86
만 30~34세	316	1.1	7.3	52.2	38.4	1.0	8.4	90.7	100.0	1.71
만 35~39세	195	0.3	5.6	47.1	46.9		6.0	94.0	100.0	1.59
만 40~44세	128	0.5	2.5	47.3	49.7		3.0	97.0	100.0	1.54
만 45~49세	74		3.9	44.4	51.7		3.9	96.1	100.0	1.52
[성 별]										
남 성	988	1.0	9.3	52.0	37.2	0.5	10.2	89.2	100.0	1.74
여 성	784	0.5	9.4	51.9	38.0	0.2	9.9	89.9	100.0	1.72
[직 업]										
[일하는 사람]										
전문 / 관리직	97		6.9	38.8	54.3		6.9	93.1	100.0	1.53
사 무 직	560	0.6	10.1	53.2	35.6	0.6	10.7	88.8	100.0	1.75
서비스 / 판매직	357	1.2	7.6	52.3	38.7	0.2	8.8	91.0	100.0	1.71
농 / 임 / 어업	2			34.7	65.3			100.0	100.0	1.35
생산관련직	70	2.1		54.6	43.4		2.1	97.9	100.0	1.61
[일하지 않는 사람]										
전업 주부	73		2.5	41.9	55.6		2.5	97.5	100.0	1.47
학 생	605	0.7	11.7	54.1	33.0	0.5	12.4	87.1	100.0	1.80
무직 / 기타	9	7.8	21.5	21.3	49.4		29.3	70.7	100.0	1.88
[도시규모별]										
대 도 시	890	0.5	9.9	47.4	42.0	0.2	10.4	89.4	100.0	1.69
중소 도시	487	1.1	10.9	60.0	27.0	0.9	12.0	87.0	100.0	1.86
읍 / 면지역	395	1.1	6.0	52.3	40.7		7.1	92.9	100.0	1.67
[시 도 별]										
서 울	410		12.6	49.6	37.8		12.6	87.4	100.0	1.75
부 산	113		5.1	23.4	71.4		5.1	94.9	100.0	1.34
대 구	130	1.2	13.4	44.1	40.7	0.6	14.6	84.8	100.0	1.75
인 천	107		7.5	61.2	31.3		7.5	92.5	100.0	1.76
광 주	61	2.1	4.1	58.9	33.9	1.0	6.2	92.8	100.0	1.74
대 전	37		3.9	50.6	45.4		3.9	96.1	100.0	1.59
울 산	32	3.7	4.4	46.0	44.1	1.8	8.1	90.1	100.0	1.67
경 기	450	0.6	10.9	67.8	19.7	1.0	11.4	87.5	100.0	1.92
강 원	24	2.6	4.6	39.8	53.1		7.2	92.8	100.0	1.57
충 북	54	1.3	4.9	11.2	82.7		6.1	93.9	100.0	1.25
충 남	60		6.9	77.2	15.8		6.9	93.1	100.0	1.91
전 북	22	3.0	8.8	52.3	35.8		11.9	88.1	100.0	1.79
전 남	52	1.2	12.9	59.8	26.1		14.1	85.9	100.0	1.89
경 북	137	1.9	4.9	42.0	51.3		6.8	93.2	100.0	1.57
경 남	79	2.2	5.7	36.8	55.3		8.0	92.0	100.0	1.55
제 주	4	8.0		59.6	32.3		8.0	92.0	100.0	1.84

<표35> 성인용 - SNS 과다 이용 한다고 생각

(단위 : %)

구 분	사례수	있다	없다	무응답	계
전 체	1,772	7.3	92.2	0.6	100.0
[전단결과별]					
일반사용자군	1,548	6.7	92.7	0.5	100.0
인터넷중독자평균	224	10.9	88.2	0.9	100.0
고위험사용자	46	24.7	75.3		100.0
장재적위험사용자	177	7.3	91.5	1.2	100.0
[연령대 별]					
유 아 동					
청 소 년	229	8.7	91.1	0.2	100.0
성 인	1,543	7.0	92.3	0.6	100.0
[연 령 별]					
만 5~9세					
만10~14세	52	14.2	84.7	1.1	100.0
만15~19세	177	7.1	92.9		100.0
만20~24세	406	7.2	92.3	0.5	100.0
만25~29세	423	5.6	94.2	0.2	100.0
만30~34세	316	5.7	92.3	2.0	100.0
만35~39세	195	5.9	94.1		100.0
만40~44세	128	15.5	84.5		100.0
만45~49세	74	8.8	90.3	0.8	100.0
[성 별]					
남 성	988	8.2	91.1	0.7	100.0
여 성	784	6.1	93.5	0.5	100.0
[직 업]					
[일하는 사람]					
전문 / 관리직	97	21.2	78.1	0.7	100.0
사 무 직	560	4.4	94.5	1.0	100.0
서비스 / 판매직	357	7.1	92.5	0.4	100.0
농 / 임 / 어업	2		100.0		100.0
생산관련직	70	7.0	93.0		100.0
[일하지 않는 사람]					
전업 주부	73	1.8	98.2		100.0
학 생	605	8.4	91.1	0.4	100.0
무직 / 기타	9	7.3	92.7		100.0
[도시규모별]					
대 도 시	890	6.2	93.5	0.3	100.0
중소 도시	487	8.6	89.8	1.6	100.0
읍 / 면지역	395	7.9	92.1		100.0
[시 도 별]					
서 울	410	4.1	95.9		100.0
부 산	113	6.2	93.8		100.0
대 구	130	18.6	80.7	0.7	100.0
인 천	107	3.5	96.5		100.0
광 주	61	4.4	94.6	1.0	100.0
대 전	37		98.5	1.5	100.0
울 산	32	2.8	95.4	1.8	100.0
경 기	450	8.1	90.4	1.5	100.0
강 원	24	2.1	97.9		100.0
충 북	54	1.2	98.8		100.0
충 남	60	3.6	96.4		100.0
전 북	22	14.8	85.2		100.0
전 남	52	12.0	88.0		100.0
경 북	137	13.0	87.0		100.0
경 남	79	7.6	91.1	1.3	100.0
제 주	4		100.0		100.0

2011년 인터넷중독 실태조사

<표35-1-1> SNS 이용과 관련 일처하는 정도 - 나는 SNS를 일정 시간 확인하지 않으면 심리적 불안감을 느낀다

(단위 : %)

구 분	사례수	① 전혀 그렇지 않다	② 그렇지 않다	③ 그렇다	④ 매우 그렇다	모름/ 무응답	①+②	③+④	계	평균
전 체	129	12.5	40.9	36.6	1.7	8.2	53.4	38.4	100.0	2.30
[전단결과별]										
일반사용자군	104	15.4	39.9	34.0	1.4	9.4	55.2	35.3	100.0	2.24
인터넷중독자평균	24		45.5	48.2	3.2	3.2	45.5	51.4	100.0	2.56
고위험사용자	11		76.2	17.0	6.9		76.2	23.8	100.0	2.31
장재적위험사용자	13		18.5	75.5		6.0	18.5	75.5	100.0	2.80
[연령대 별]										
유 아 동										
청 소 년	20	19.1	52.1	24.8	3.9		71.2	28.8	100.0	2.14
성 인	109	11.3	38.9	38.8	1.3	9.7	50.1	40.1	100.0	2.33
[연 령 별]										
만 5~9세										
만10~14세	7	15.7	68.2	16.1			83.9	16.1	100.0	2.00
만15~19세	13	21.1	42.7	30.0	6.2		63.8	36.2	100.0	2.21
만20~24세	29	5.3	48.1	30.2	1.9	14.4	53.4	32.2	100.0	2.34
만25~29세	24	15.8	35.5	24.6	3.7	20.4	51.3	28.3	100.0	2.20
만30~34세	18	6.0	29.1	56.1		8.8	35.1	56.1	100.0	2.55
만35~39세	11	15.9	58.8	25.3			74.7	25.3	100.0	2.09
만40~44세	20	4.4	39.6	56.0			44.0	56.0	100.0	2.52
만45~49세	7	48.5	51.5				48.5	51.5	100.0	2.03
[성 별]										
남 성	81	16.0	39.6	36.8	1.1	6.5	55.6	37.9	100.0	2.25
여 성	48	6.5	43.1	36.4	2.8	11.1	49.6	39.2	100.0	2.40
[직 업]										
[일하는 사람]										
전문 / 관리직	21	13.2	41.5	41.7		3.6	54.6	41.7	100.0	2.30
사 무 직	25	8.8	30.2	54.3		6.7	39.0	54.3	100.0	2.49
서비스 / 판매직	25	19.0	31.4	36.3	3.5	9.9	50.4	39.7	100.0	2.27
농 / 임 / 어업										
생산관련직	5		15.1	70.4		14.5	15.1	70.4	100.0	2.82
[일하지 않는 사람]										
전업 주부	1		49.1	50.9			49.1	50.9	100.0	2.51
학 생	51	12.4	53.4	21.8	2.6	9.8	65.8	24.5	100.0	2.16
무직 / 기타	1		100.0					100.0	100.0	3.00
[도시규모별]										
대 도 시	55	16.8	48.4	34.9			65.1	34.9	100.0	2.18
중소 도시	42	2.9	34.8	54.7	1.3	6.3	37.7	56.1	100.0	2.58
읍 / 면지역	31	17.8	35.9	15.4	5.3	25.6	53.7	20.7	100.0	2.11
[시 도 별]										
서 울	17		26.4	73.6			26.4	73.6	100.0	2.74
부 산	7	31.0	29.9	39.2			60.8	39.2	100.0	2.08
대 구	24	29.4	63.9	6.7			93.3	6.7	100.0	1.77
인 천	4		75.7	24.3			75.7	24.3	100.0	2.24
광 주	3		74.1	25.9			74.1	25.9	100.0	2.26
대 전	1		100.0					100.0	100.0	3.00
울 산	37	6.8	36.4	56.8			43.2	56.8	100.0	2.50
경 기	1	100.0					100.0		100.0	1.00
강 원	1		100.0					100.0	100.0	3.00
충 북	2		38.8	61.2			38.8	61.2	100.0	2.61
충 남	3	21.5	37.7	40.8			59.2	40.8	100.0	2.19
전 북	6		59.0	32.0	8.9		59.0	41.0	100.0	2.50
전 남	18	17.3	13.5	4.9	9.3	54.9	30.8	14.3	100.0	2.14
경 북	6		71.5	14.5		13.9	71.5	14.5	100.0	2.17
경 남	7		71.4	14.3		14.3	71.4	14.3	100.0	2.17
제 주										

<표35-1-2> SNS 이용과 관련 일치하는 정도 - 나는 SNS를 통해 얻은 정보를 전적으로 신뢰한다

(단위 : %)										
구 분	사례수	① 전혀 그렇지 않다	② 그렇지 않다	③ 그렇다	④ 매우 그렇다	모름/무응답	①+②	③+④	계	평균
전 체	129	10.5	49.4	28.5	3.3	8.2	59.9	31.8	100.0	2.27
[전단결과별]										
일반사용자군	104	13.0	48.1	28.6	0.9	9.4	61.1	29.5	100.0	2.19
인터넷중독자평균	24		55.0	28.2	13.7	3.2	55.0	41.8	100.0	2.57
고위험사용자	11		58.7	34.4	6.9		58.7	41.3	100.0	2.48
장재적위험사용자	13		51.7	22.6	19.6	6.0	51.7	42.3	100.0	2.66
[연령대 별]										
유 아 동										
청 소 년	20	16.3	68.8	11.0	3.9		85.1	14.9	100.0	2.03
성 인	109	9.4	45.9	31.7	3.2	9.7	55.3	34.9	100.0	2.32
[연 령 별]										
만 5~9세	7	17.1	82.9				100.0		100.0	1.83
만10~14세	13	15.8	60.6	17.4	6.2		76.4	23.6	100.0	2.14
만15~19세	29	8.9	52.3	24.4		14.4	61.2	24.4	100.0	2.18
만20~24세	24	14.5	22.8	38.4	3.9	20.4	37.3	42.3	100.0	2.40
만25~29세	18	6.0	59.4	25.8		8.8	65.4	25.8	100.0	2.22
만30~34세	11		41.6	58.4			41.6	58.4	100.0	2.58
만35~39세	20		58.8	28.4	12.8		58.8	41.2	100.0	2.54
만40~44세	7	48.5	31.3	20.3			79.7	20.3	100.0	1.72
[성 별]										
남 성	81	11.4	52.6	26.3	3.2	6.5	64.0	29.5	100.0	2.23
여 성	48	9.0	44.1	32.3	3.5	11.1	53.0	35.8	100.0	2.34
[직 업]										
[일하는 사람]										
전문 / 관리직	21		68.7	27.6		3.6	68.7	27.6	100.0	2.29
사 무 직	25	8.8	52.6	28.3	3.7	6.7	61.4	31.9	100.0	2.29
서비스 / 판매직	25	16.0	18.0	56.1		9.9	34.0	56.1	100.0	2.45
농 / 임 / 어업										
생산관련직	5		33.1		52.4	14.5	33.1	52.4	100.0	3.23
[일하지 않는 사람]										
전업 주부	1			100.0				100.0	100.0	3.00
학 생	51	14.2	59.1	15.3	1.5	9.8	73.4	16.9	100.0	2.05
무직 / 기타	1		100.0					100.0	100.0	3.00
[도시규모별]										
대 도 시	55	10.7	57.8	29.9	1.6		68.5	31.5	100.0	2.22
중소 도시	42	7.3	46.7	33.6	6.1	6.3	54.0	39.7	100.0	2.41
읍 / 면지역	31	14.5	38.2	19.3	2.5	25.6	52.7	21.8	100.0	2.13
[시 도 별]										
서 울	17		86.7	13.3			86.7	13.3	100.0	2.13
부 산	7	31.0	44.1	25.0			75.0	25.0	100.0	1.94
대 구	24	15.5	52.5	32.0			68.0	32.0	100.0	2.17
인 천	4		75.7		24.3			100.0	100.0	3.24
광 주	3		25.9	74.1			25.9	74.1	100.0	2.74
대 울 산	1		100.0				100.0		100.0	2.00
경 기	37	6.8	53.4	32.9	7.0		60.1	39.9	100.0	2.40
강 원	1	100.0					100.0		100.0	1.00
충 북	1			100.0				100.0	100.0	3.00
충 남	2		69.4	30.6			69.4	30.6	100.0	2.31
전 북	3	40.3	18.9	40.8			59.2	40.8	100.0	2.00
전 남	6	28.1	51.4	20.4			79.6	20.4	100.0	1.92
경 북	18	4.4	22.9	13.5	4.4	54.9	27.2	17.9	100.0	2.40
경 남	6	12.4	43.5	30.2		13.9	55.9	30.2	100.0	2.21
제 주										

<표35-1-3> SNS 이용과 관련 일치하는 정도 - 나는 SNS를 시작한 이후 학습이나 업무에 소비하는 시간이 줄었다

(단위 : %)										
구 분	사례수	① 전혀 그렇지 않다	② 그렇지 않다	③ 그렇다	④ 매우 그렇다	모름/무응답	①+②	③+④	계	평균
전 체	129	11.0	39.7	39.7	1.3	8.2	50.7	41.0	100.0	2.34
[전단결과별]										
일반사용자군	104	13.6	41.2	35.0	0.8	9.4	54.8	35.8	100.0	2.25
인터넷중독자평균	24		33.5	60.1	3.2	3.2	33.5	63.3	100.0	2.69
고위험사용자	11		29.2	64.0	6.9		29.2	70.8	100.0	2.78
장재적위험사용자	13		37.4	56.7		6.0	37.4	56.7	100.0	2.60
[연령대 별]										
유 아 동										
청 소 년	20	16.6	26.3	53.1	3.9		42.9	57.1	100.0	2.44
성 인	109	10.0	42.2	37.3	0.8	9.7	52.2	38.1	100.0	2.32
[연 령 별]										
만 5~9세	7	8.9	19.9	71.3			28.7	71.3	100.0	2.62
만10~14세	13	21.1	30.1	42.6	6.2		51.2	48.8	100.0	2.34
만15~19세	29	6.2	22.7	56.8		14.4	28.8	56.8	100.0	2.59
만20~24세	24	15.8	36.0	24.0	3.7	20.4	51.9	27.7	100.0	2.20
만25~29세	18	10.8	41.1	39.3		8.8	51.9	39.3	100.0	2.31
만30~34세	11	15.3	84.7				100.0		100.0	1.85
만35~39세	20	8.1	52.4	39.5			60.5	39.5	100.0	2.31
만40~44세	7		48.5	51.5			48.5	51.5	100.0	2.52
[성 별]										
남 성	81	14.0	37.9	40.5	1.1	6.5	51.9	41.6	100.0	2.31
여 성	48	6.0	42.8	38.4	1.6	11.1	48.8	40.0	100.0	2.40
[직 업]										
[일하는 사람]										
전문 / 관리직	21	8.7	56.5	31.1		3.6	65.3	31.1	100.0	2.23
사 무 직	25	12.2	56.0	25.1		6.7	68.2	25.1	100.0	2.14
서비스 / 판매직	25	6.9	40.1	39.7	3.5	9.9	47.0	43.1	100.0	2.44
농 / 임 / 어업										
생산관련직	5	15.1	18.0	52.4		14.5	33.1	52.4	100.0	2.44
[일하지 않는 사람]										
전업 주부	1		49.1	50.9			49.1	50.9	100.0	2.51
학 생	51	13.4	27.2	48.1	1.5	9.8	40.6	49.6	100.0	2.42
무직 / 기타	1		100.0				100.0		100.0	3.00
[도시규모별]										
대 도 시	55	16.7	44.1	39.2			60.8	39.2	100.0	2.22
중소 도시	42	1.5	32.0	60.2		6.3	33.5	60.2	100.0	2.63
읍 / 면지역	31	13.7	42.3	13.1	5.3	25.6	56.1	18.4	100.0	2.13
[시 도 별]										
서 울	17		40.6	59.4			40.6	59.4	100.0	2.59
부 산	7	31.0	55.6	13.4			86.6	13.4	100.0	1.82
대 구	24	29.3	36.6	34.2			65.8	34.2	100.0	2.05
인 천	4		75.7	24.3			75.7	24.3	100.0	2.24
광 주	3		75.4	24.6			75.4	24.6	100.0	2.25
대 울 산	1			100.0				100.0	100.0	3.00
경 기	37		40.0	60.0			40.0	60.0	100.0	2.60
강 원	1		100.0					100.0	100.0	3.00
충 북	1			100.0				100.0	100.0	3.00
충 남	2	38.8	30.6				69.4	30.6	100.0	1.92
전 북	3	37.7	21.5	40.8			59.2	40.8	100.0	2.03
전 남	6	20.6	60.3	19.1			80.9	19.1	100.0	1.98
경 북	18	8.6	18.6	8.5	9.3	54.9	27.2	17.9	100.0	2.41
경 남	6		59.2	26.9		13.9	59.2	26.9	100.0	2.31
제 주										

<표35-1-4> SNS 이용과 관련 일처하는 정도 - 나는 실제 생활에서 만난 사람들보다 SNS를 통해 만난 사람들이 훨씬 편하다

(단위 : %)										
구 분	사례수	① 전혀 그렇지 않다	② 그렇지 않다	③ 그렇다	④ 매우 그렇다	모름/ 무응답	①+②	③+④	계	평균
전 체	129	10.2	47.4	29.8	4.3	8.2	57.7	34.1	100.0	2.31
[전단결과별]										
일반사용자군	104	12.6	49.4	26.2	2.3	9.4	62.1	28.5	100.0	2.20
인터넷중독자평균	24		38.7	44.8	13.3	3.2	38.7	58.1	100.0	2.74
고위험사용자	11		34.7	36.9	28.4		34.7	65.3	100.0	2.94
장재적위험사용자	13		42.2	51.8		6.0	42.2	51.8	100.0	2.55
[연령대 별]										
유 아 동										
청 소 년	20	13.3	39.2	31.2	16.3		52.5	47.5	100.0	2.51
성 인	109	9.7	48.9	29.5	2.2	9.7	58.6	31.6	100.0	2.27
[연 령 별]										
만 5~9세										
만10~14세	7		46.2	53.8			46.2	53.8	100.0	2.54
만15~19세	13	21.1	35.1	18.0	25.8		56.2	43.8	100.0	2.49
만20~24세	29	8.8	56.3	18.5	1.9	14.4	65.2	20.5	100.0	2.16
만25~29세	24	17.8	37.8	16.4	7.6	20.4	55.6	24.0	100.0	2.17
만30~34세	18	6.0	24.5	60.8		8.8	30.4	60.8	100.0	2.60
만35~39세	11	15.9	56.8	27.3			72.7	27.3	100.0	2.11
만40~44세	20	4.4	58.8	36.8			63.2	36.8	100.0	2.32
만45~49세	7		79.7	20.3			79.7	20.3	100.0	2.20
[성 별]										
남 성	81	11.2	49.7	27.5	5.1	6.5	60.9	32.6	100.0	2.28
여 성	48	8.6	43.6	33.6	3.1	11.1	52.2	36.7	100.0	2.35
[직 업]										
[일하는 사람]										
전문 / 관리직	21	13.2	66.1	17.1		3.6	79.3	17.1	100.0	2.04
사 무 직	25	8.8	29.4	51.5	3.7	6.7	38.1	55.2	100.0	2.54
서비스 / 판매직	25	3.5	55.5	27.7	3.5	9.9	59.0	31.2	100.0	2.35
농 / 임 / 어업										
생산관련직	5		15.1	70.4		14.5	15.1	70.4	100.0	2.82
[일하지 않는 사람]										
전업 주부	1			100.0				100.0	100.0	3.00
학 생	51	14.5	49.5	18.7	7.4	9.8	64.0	26.2	100.0	2.21
무직 / 기타	1			100.0				100.0	100.0	3.00
[도시규모별]										
대 도 시	55	19.0	58.0	21.4	1.6		77.0	23.0	100.0	2.06
중소 도시	42	2.8	34.3	47.6	9.0	6.3	37.1	56.6	100.0	2.67
읍 / 면지역	31	4.8	46.2	20.6	2.8	25.6	51.0	23.4	100.0	2.29
[시 도 별]										
서 울	17		58.1	41.9			58.1	41.9	100.0	2.42
부 산	7	31.0	57.5	11.6			88.4	11.6	100.0	1.81
대 구	24	32.6	53.7	13.7			86.3	13.7	100.0	1.81
인 천	4		75.7		24.3		75.7	24.3	100.0	2.49
광 주	3		75.9	24.1			75.9	24.1	100.0	2.24
대 울	1	50.0	50.0				100.0		100.0	1.50
경 기	37		45.0	46.2	8.9		45.0	55.0	100.0	2.64
강 원	1			100.0				100.0	100.0	3.00
충 북	1			100.0				100.0	100.0	3.00
충 남	2		69.4	30.6			69.4	30.6	100.0	2.31
전 북	3	37.7	21.5	40.8			59.2	40.8	100.0	2.03
전 남	6	8.9	82.1		8.9		91.1	8.9	100.0	2.09
경 북	18	4.9	4.4	30.8	4.9	54.9	9.3	35.8	100.0	2.79
경 남	6		70.4	15.7		13.9	70.4	15.7	100.0	2.18
제 주										

<표35-1-5> SNS 이용과 관련 일처하는 정도 - 나는 SNS를 통해 사회적 이슈에 대한 의견표시를 적극적으로 한다

(단위 : %)										
구 분	사례수	① 전혀 그렇지 않다	② 그렇지 않다	③ 그렇다	④ 매우 그렇다	모름/ 무응답	①+②	③+④	계	평균
전 체	129	10.8	34.3	44.4	2.3	8.2	45.0	46.7	100.0	2.42
[전단결과별]										
일반사용자군	104	12.7	36.9	39.1	1.9	9.4	49.6	41.0	100.0	2.33
인터넷중독자평균	24	2.7	23.0	67.0	4.1	3.2	25.7	71.1	100.0	2.75
고위험사용자	11	5.8	24.5	69.7			30.3	69.7	100.0	2.64
잠재적위험사용자	13		21.6	64.7	7.7	6.0	21.6	72.4	100.0	2.85
[연령대 별]										
유 아 동										
청 소 년	20	13.2	51.3	30.4	5.0		64.5	35.5	100.0	2.27
성 인	109	10.3	31.1	46.9	1.8	9.7	41.5	48.8	100.0	2.45
[연 령 별]										
만 5~9세										
만10~14세	7		100.0				100.0		100.0	2.00
만15~19세	13	20.9	22.9	48.2	8.0		43.8	56.2	100.0	2.43
만20~24세	29	2.1	40.5	39.1	3.8	14.4	42.6	43.0	100.0	2.52
만25~29세	24	27.0	20.3	28.5	3.7	20.4	47.3	32.3	100.0	2.11
만30~34세	18	6.0	24.5	60.8		8.8	30.4	60.8	100.0	2.60
만35~39세	11		49.5	50.5			49.5	50.5	100.0	2.50
만40~44세	20		36.0	64.0			36.0	64.0	100.0	2.64
만45~49세	7	48.5		51.5			48.5	51.5	100.0	2.03
[성 별]										
남 성	81	12.1	31.6	47.5	2.3	6.5	43.6	49.9	100.0	2.43
여 성	48	8.6	38.8	39.1	2.3	11.1	47.4	41.4	100.0	2.40
[직 업]										
[일하는 사람]										
전문 / 관리직	21	2.2	54.6	39.5		3.6	56.9	39.5	100.0	2.39
사 무 직	25	8.8	25.6	59.0		6.7	34.3	59.0	100.0	2.54
서비스 / 판매직	25	19.3	16.4	50.9	3.5	9.9	35.7	54.4	100.0	2.43
농 / 임 / 어업										
생산관련직	5	18.0		67.5		14.5	18.0	67.5	100.0	2.58
[일하지 않는 사람]										
전업 주부	1			100.0				100.0	100.0	3.00
학 생	51	10.7	43.7	31.7	4.1	9.8	54.4	35.8	100.0	2.32
무직 / 기타	1		100.0					100.0	100.0	3.00
[도시규모별]										
대 도 시	55	14.2	42.5	41.5	1.8		56.7	43.3	100.0	2.31
중소 도시	42	4.7	31.0	55.3	2.7	6.3	35.7	58.0	100.0	2.60
읍 / 면지역	31	12.8	24.0	34.8	2.8	25.6	36.8	37.6	100.0	2.37
[시 도 별]										
서 울	17		33.4	66.6			33.4	66.6	100.0	2.67
부 산	7	31.0	54.9		14.2		85.8	14.2	100.0	1.97
대 구	24	19.9	49.7	30.4			69.6	30.4	100.0	2.11
인 천	4		100.0				100.0		100.0	3.00
광 주	3		75.9	24.1			75.9	24.1	100.0	2.24
대 울	1	100.0					100.0		100.0	1.00
경 기	37	6.8	26.0	67.2			32.8	67.2	100.0	2.60
강 원	1		100.0				100.0		100.0	2.00
충 북	1			100.0				100.0	100.0	3.00
충 남	2	30.6	38.8	30.6			69.4	30.6	100.0	2.00
전 북	3	40.3	18.9	40.8			59.2	40.8	100.0	2.00
전 남	6	10.2	39.8	32.1	17.9		50.0	50.0	100.0	2.58
경 북	18	4.9	13.0	22.2	4.9	54.9	17.9	27.2	100.0	2.60
경 남	6		70.4	15.7		13.9	70.4	15.7	100.0	2.18
제 주										

<표36-0-1> 인터넷 이용 행동 - 기해 경험

(단위 : %)

구 분	사례수	해킹으로 인한 정보침해, 악성코드 혹은 스팸메일 유포	욕설, 비방, 허위사실유포 등의 댓글이나 게시글 작성	성적 표현으로 상대에게 수치심이나 모욕감 유발	원치 않는 접속을 지속/반복하여 괴롭힘	타인의 아이디나 주민번호 도용 및 게임아이템 등 타인의 재물
전 체	10,000	1.6	1.1	0.3	0.6	0.2
[전단결과별]						
일반사용자군	9,232	1.7	0.9	0.3	0.6	0.1
인터넷중독자평균	768	1.3	3.0	0.6	0.2	0.9
고위험사용자	169	1.3	9.0	1.5	0.4	2.2
잠재적위험사용자	599	1.3	1.3	0.4	0.1	0.5
[연령대 별]						
유 아 동	663					
청 소 년	2,130	1.0	1.6	0.3	0.4	0.4
성 인	7,207	2.0	1.0	0.3	0.7	0.1
[연 령 별]						
만 5~9세	663					
만10~14세	1,012	0.5	1.1	0.3	0.3	0.2
만15~19세	1,118	1.4	2.0	0.2	0.5	0.5
만20~24세	1,022	2.6	2.0	0.8	1.2	0.3
만25~29세	1,165	1.6	0.8	0.5	0.8	0.3
만30~34세	1,265	2.0	1.0	0.3	1.0	
만35~39세	1,350	2.8	1.2	0.2	0.2	
만40~44세	1,223	1.8	0.4	0.3	0.6	0.1
만45~49세	1,182	1.0	0.8	0.1	0.2	0.1
[성 별]						
남 성	5,247	2.1	1.5	0.4	0.7	0.2
여 성	4,753	1.1	0.5	0.2	0.4	0.1
[직 업]						
[일하는 사람]						
전문 / 관리직	452	1.9	0.3	0.9	1.2	0.2
사 무 직	2,117	3.0	0.7	0.2	0.7	0.1
서비스 / 판매직	1,900	1.5	1.6	0.4	0.5	
농 / 임 / 어업	53	6.3	1.3		1.3	1.3
생산관련직	642	1.7	1.1	0.4	0.8	0.1
[일하지 않는 사람]						
전업 주부	1,065	0.5	0.5	0.2	0.1	
학 생	3,704	1.1	1.3	0.3	0.5	0.3
무직 / 기타	67					
[도시규모별]						
대 도 시	4,693	1.4	1.0	0.3	0.7	0.2
중소 도시	2,822	2.0	1.2	0.5	0.7	0.2
읍 / 면지역	2,485	1.7	1.0	0.2	0.2	0.2
[시 도 별]						
서 울	2,098	1.2	1.2	0.3	0.6	0.1
부 산	661	0.2	0.6	0.2	0.2	
대 구	486	1.1	1.4	0.5	0.3	0.7
인 천	569	0.5	0.7			
광 주	316	5.1	0.6	0.4	5.1	0.4
대 전	321	4.0	1.0	0.4	0.2	0.2
울 산	239		0.5			
경 기	2,589	2.3	1.4	0.4	0.7	0.1
강 원	267	3.7	1.1		0.3	0.5
충 북	282	2.6	0.9		0.4	
충 남	367	0.7	0.2		0.6	
전 북	312	3.4				
전 남	299		0.2			0.9
경 북	460	0.9	1.6	0.7	0.3	0.5
경 남	624	0.5	1.2	0.5	0.2	0.1
제 주	110	1.7	0.6	0.3	0.4	

<표36-0-1> 인터넷 이용 행동 - 기해 경험

(단위 : %)

구 분	인터넷사기	도박/사행사이트 운영 및 이용	음란사이트 운영 및 음란물 유포	타인의 저작물 (음악, 영상, 소프트웨어 등) 무단 이용	없음
전 체	0.1	0.1	0.3	3.0	94.4
[전단결과별]					
일반사용자군	0.1	0.1	0.2	2.9	94.5
인터넷중독자평균	0.2	0.5	0.5	3.7	92.4
고위험사용자		0.5	1.5	3.0	86.8
잠재적위험사용자	0.2	0.4	0.2	3.9	94.0
[연령대 별]					
유 아 동					100.0
청 소 년	0.0	0.1	0.2	3.1	94.3
성 인	0.1	0.1	0.3	3.3	93.8
[연 령 별]					
만 5~9세					100.0
만10~14세				1.7	96.7
만15~19세	0.1	0.1	0.4	4.4	92.2
만20~24세	0.2	0.3	0.7	5.1	91.4
만25~29세	0.1	0.1	0.3	4.9	93.1
만30~34세	0.2	0.2	0.2	3.5	93.4
만35~39세	0.1	0.3	0.2	2.7	93.5
만40~44세	0.1	0.1	0.4	2.5	94.6
만45~49세	0.2	0.2	0.1	1.2	96.7
[성 별]					
남 성	0.1	0.1	0.3	3.0	93.5
여 성	0.1	0.1	0.2	3.0	95.3
[직 업]					
[일하는 사람]					
전문 / 관리직	0.3	0.2	0.3	1.6	95.5
사 무 직	0.1	0.1	0.3	3.8	92.5
서비스 / 판매직	0.1		0.4	2.5	94.5
농 / 임 / 어업	1.3	2.5	1.3	4.0	84.7
생산관련직	0.4	0.3	0.2	2.1	95.0
[일하지 않는 사람]					
전업 주부	0.1			2.2	96.7
학 생	0.1	0.1	0.2	3.4	94.5
무직 / 기타				2.1	97.9
[도시규모별]					
대 도 시	0.2	0.1	0.3	3.9	93.8
중소 도시	0.0	0.1	0.4	2.2	94.6
읍 / 면지역	0.0	0.1	0.1	2.2	95.0
[시 도 별]					
서 울	0.1	0.1	0.3	5.8	91.7
부 산	0.2		0.2	1.2	98.1
대 구	0.7	0.6	1.2	2.3	96.3
인 천				0.4	98.5
광 주				0.6	93.5
대 전	0.8		0.4	11.8	83.5
울 산				0.6	98.9
경 기			0.2	1.5	94.9
강 원	0.3	0.5	0.3	2.3	92.1
충 북			0.2	7.0	89.7
충 남	0.2		0.4	7.6	91.0
전 북				0.2	96.4
전 남				1.9	97.7
경 북		0.5	0.4	1.5	95.5
경 남		0.2		1.3	97.1
제 주	0.3		1.6	0.9	96.1

<표36-0-1-1> 인터넷 이용 행동 - 가해 최근 1년간 경험 횟수 (Merge MEAN)

(단위 : %)

구분	해킹으로 인한 정보침해, 악성코드 혹은 스팸메일 유포	육성, 비방, 허위사실 유포 등의 댓글이나 게시물 작성	성적 상대에게 수치심이나 모욕감 유발	원치 않는 접속을 지속/반복 하여 괴롭힘	타인의 아이디나 주민번호 도용 및 게임아이템 등 타인의 재물 훔치기	인터넷 사기	도박/사행 사이트 운영 및 이용	음란 사이트 운영 및 음란물 유포	타인의 저작물 (음악, 영상, 소프트웨어 등) 무단 이용
전체	2.55	4.20	4.39	3.37	3.64	2.54	5.58	9.00	3.67
[전단결과별]									
일반사용자군	2.10	3.86	4.45	3.33	3.33	2.07	3.85	6.79	3.47
인터넷중독자평균	9.34	5.45	4.07	5.04	4.07	5.60	8.83	21.84	5.65
고위험사용자	1.30	5.24	4.83	2.00	2.57	1.00	1.65	1.92	
잠재적위험사용자	11.51	5.86	3.25	8.00	6.06	5.60	11.47	56.99	6.46
[연령대 별]									
유아동									
청소년	1.72	3.10	3.09	3.43	2.83	7.78	11.50	9.92	5.18
성인	2.67	4.71	4.68	3.36	4.46	1.98	4.69	8.84	3.25
[연령 별]									
만 5~9세									
만 10~14세	1.89	2.70	3.84	4.88	1.30	.	.	.	3.88
만 15~19세	1.66	3.30	1.92	2.60	3.35	7.78	11.50	9.92	5.64
만 20~24세	3.21	3.83	3.07	2.31	5.88	6.33	1.00	15.16	3.96
만 25~29세	2.07	3.82	2.29	3.21	3.76	1.00	2.00	1.00	2.76
만 30~34세	2.07	4.49	6.60	2.51	.	1.00	2.00	2.50	3.42
만 35~39세	1.32	8.86	15.34	4.97	.	1.00	.	16.10	4.54
만 40~44세	1.95	1.14	1.81	3.65	1.00	1.00	2.50	1.75	1.76
만 45~49세	9.25	2.23	1.00	9.57	4.00	1.23	15.00	5.00	1.93
[성 별]									
남성	2.81	4.13	5.04	3.42	3.29	3.64	6.95	6.42	3.79
여성	2.01	4.44	3.27	3.27	4.98	1.12	2.00	13.82	3.54
[직업]									
[일하는 사람]									
전문/관리직	3.63	2.00	1.63	9.58	3.00	1.00	2.00	3.67	1.60
사무직	2.86	7.52	19.93	2.26	4.00	1.00	15.00	11.18	3.20
서비스/판매직	1.62	4.90	2.04	2.67	.	1.47	.	1.11	2.60
농/임/어업	4.54	1.00	.	1.00	1.00	1.00	2.50	5.00	1.32
생산관련직	2.48	3.43	1.29	3.09	4.00	1.00	2.00	1.00	5.78
[일하지 않는 사람]									
전업주부	1.24	1.11	2.00	2.00	.	1.00	.	.	3.77
학생	2.54	3.33	3.45	3.05	3.74	6.88	4.50	16.04	4.32
무직/기타	2.93
[도시규모별]									
대도시	2.38	4.42	5.77	4.32	4.86	2.80	4.11	15.58	4.07
중소도시	2.69	3.64	3.49	2.21	2.50	1.00	6.94	1.35	3.87
읍/면지역	2.62	4.55	3.31	1.85	2.69	1.35	7.32	2.05	2.10
[시도별]									
서울	2.23	5.84	2.13	2.05	4.00	1.00	2.00	1.66	4.17
부산	5.00	4.00	40.00	3.00	.	1.00	.	10.00	11.96
대구	5.64	3.01	4.38	20.40	7.52	5.78	5.49	35.46	7.14
인천	1.00	2.27	4.66
광주	2.65	4.65	1.50	4.71	1.53	.	.	.	1.98
대전	1.09	1.00	1.53	2.00	1.00	1.23	.	1.48	1.37
울산	.	1.00	2.78
경상	1.86	5.03	3.98	2.27	2.00	.	.	1.26	5.26
강원	2.70	1.94	.	1.00	4.22	1.00	2.50	5.00	2.40
충북	1.00	6.02	.	1.00	.	.	.	1.00	1.33
충남	1.00	2.00	.	2.00	.	1.00	.	2.00	1.41
전북	1.31	6.00
전남	.	3.00	.	.	2.58	.	.	.	2.44
경북	12.22	1.63	1.53	1.56	2.73	.	6.13	1.00	2.99
경남	15.64	1.93	3.84	3.00	1.00	.	15.00	.	2.96
제주	1.19	5.28	1.00	3.00	.	2.00	.	1.21	1.00

<표36-0-2> 인터넷 이용 행동 - 피해 경험

(단위 : %)

구분	사래수	해킹으로 인한 정보침해, 악성코드 혹은 스팸메일 유포	육성, 비방, 허위사실 유포 등의 댓글이나 게시물 작성	성적 상대에게 수치심이나 모욕감 유발	원치 않는 접속을 지속/반복 하여 괴롭힘	타인의 아이디나 주민번호 도용 및 게임아이템 등 타인의 재물 훔치기	인터넷 사기	도박/사행 사이트 운영 및 이용	음란사이트 운영 및 음란물 유포	타인의 저작물(음악, 영상, 소프트웨어 등) 무단 이용	없음
전체	10,000	17.0	2.8	1.8	5.5	2.0	1.1	0.4	3.4	0.8	78.6
[전단결과별]											
일반사용자군	9,232	16.7	2.7	1.7	5.3	1.7	1.1	0.4	3.4	0.7	79.1
인터넷중독자평균	768	20.8	4.7	3.7	7.3	4.9	1.8	1.1	3.8	1.8	72.4
고위험사용자	169	27.7	9.4	6.5	8.7	5.5	4.4	1.4	9.3	6.4	66.1
잠재적위험사용자	599	18.9	3.4	2.9	6.9	4.7	1.1	1.0	2.2	0.5	74.2
[연령대 별]											
유아동	663										100.0
청소년	2,130	14.5	3.2	1.4	5.1	2.2	0.7	0.2	2.4	0.8	80.6
성인	7,207	19.3	3.0	2.1	6.1	2.1	1.4	0.5	4.0	0.8	76.1
[연령 별]											
만 5~9세	663										100.0
만 10~14세	1,012	11.0	2.5	0.6	5.0	2.5	0.6	0.1	2.4	0.5	84.3
만 15~19세	1,118	17.7	3.8	2.1	5.2	1.9	0.7	0.4	2.4	1.0	77.3
만 20~24세	1,022	25.0	4.3	1.5	7.6	3.0	2.2	1.4	5.6	0.6	68.5
만 25~29세	1,165	23.9	4.2	3.9	6.3	3.8	2.5	0.4	4.5	0.4	70.5
만 30~34세	1,265	19.5	2.9	2.6	8.2	2.5	1.8	0.5	4.3	1.2	76.0
만 35~39세	1,350	15.0	2.6	2.0	4.6	2.0	0.6	0.6	2.8	0.7	81.3
만 40~44세	1,223	18.7	2.0	2.2	6.5	0.8	0.7	0.1	3.5	0.5	77.1
만 45~49세	1,182	15.4	2.1	0.4	3.6	0.8	0.8	0.2	3.8	1.6	81.1
[성 별]											
남성	5,247	17.8	3.2	1.8	6.1	2.4	1.2	0.6	3.8	0.9	77.6
여성	4,753	16.2	2.4	1.8	4.7	1.5	1.1	0.3	3.0	0.7	79.8
[직업]											
[일하는 사람]											
전문/관리직	452	16.9	1.4	1.1	5.8	0.9	0.8	0.2	5.2	1.2	80.3
사무직	2,117	20.6	2.8	2.3	5.7	2.3	2.1	0.1	3.7	0.8	76.1
서비스/판매직	1,900	20.4	3.6	2.7	7.2	2.2	1.2	1.1	4.1	1.1	74.0
농/임/어업	53	8.6	2.7	2.9	2.9	2.7	2.7	2.9	2.9		84.5
생산관련직	642	13.1	3.7	1.9	5.2	1.9	0.5	0.5	4.7	1.1	82.3
[일하지 않는 사람]											
전업주부	1,065	16.6	1.6	1.9	4.5	1.3	1.0	0.1	2.8	0.5	79.9
학생	3,704	14.3	2.8	1.2	4.8	2.0	0.8	0.4	2.6	0.6	81.0
무직/기타	67	11.7	.	.	0.7	4.3	.	.	2.6	.	87.6
[도시규모별]											
대도시	4,693	19.8	2.7	1.7	4.9	1.7	1.4	0.6	4.1	0.8	76.5
중소도시	2,822	14.8	3.0	2.2	4.5	2.6	0.9	0.3	2.6	0.4	80.7
읍/면지역	2,485	14.4	2.8	1.6	7.7	1.9	0.8	0.3	3.0	1.2	80.3
[시도별]											
서울	2,098	21.6	3.0	2.4	4.1	2.1	1.9	0.5	3.7	0.5	74.8
부산	661	9.0	1.9	1.2	3.7	1.1	1.3	0.3	2.4	0.3	88.1
대구	486	20.4	2.8	1.4	4.4	3.0	2.2	1.2	3.3	0.7	74.8
인천	569	33.5	2.2	1.8	12.0	1.4	0.3	0.9	9.3	0.7	63.9
광주	316	6.0	0.8	0.6	1.6	0.4	0.2	.	0.6	0.4	92.6
대전	321	21.4	1.8	.	2.4	1.0	0.6	0.4	5.5	3.9	72.4
울산	239	15.6	8.0	1.3	6.6	0.9	1.7	0.6	4.0	0.7	76.4
경상	2,589	16.9	3.5	2.7	6.9	3.0	1.3	0.5	2.5	0.8	78.5
강원	267	11.0	3.0	1.6	2.5	1.5	0.3	0.3	2.1	0.7	85.6
충북	282	17.3	1.2	0.7	1.9	0.4	0.6	.	1.6	0.7	78.9
충남	367	26.7	3.4	0.4	22.3	3.4	1.2	.	8.5	1.3	55.6
전북	312	6.6	0.7	.	0.8	0.4	.	.	1.3	0.2	93.1
전남	299	10.6	0.6	1.3	0.6	1.0	.	.	1.7	0.6	87.6
경북	460	7.8	1.6	0.7	2.2	1.0	0.5	0.4	2.0	0.9	90.6
경남	624	11.0	4.3	2.5	5.0	2.5	0.9	0.2	3.6	0.8	82.4
제주	110	4.0	0.6	96.0

<표36-0-2-1> 인터넷 이용 행동 - 피해 최근 1년간 경험 횟수 (Merge MEAN)

(단위 : %)

구 분	해킹으로 정보침해, 악성코드 혹은 스팸메일 유포	욕설,비방, 허위사실 유포 등의 댓글이나 게시글 작성	성적 표현으로 상대에게 수치심이나 모욕감 유발	원치 않는 접속을 지속/반복 하여 괴롭힘	타인의 아이디나 주변번호 도용 및 게임아이템 등 타인의 재물 훔치기	인터넷 사기	도박/사행 사이트 운영 및 이용	음란사 이트 및 음란물 유포	타인의 저작권(음 악, 영상, 소프트웨 어 등) 무단 이용
전 체	3.36	3.70	2.88	4.49	1.79	1.32	3.86	3.00	2.04
【전단결과별】									
일반사용자군	3.35	3.63	2.78	4.56	1.71	1.33	3.93	2.98	2.05
인터넷중독자평균	3.41	4.13	3.39	3.86	2.11	1.19	3.53	3.25	2.01
고위험사용자	4.07	4.12	1.90	5.60	1.94	1.35	1.38	3.22	2.28
잠재적위험사용자	3.14	4.14	4.33	3.24	2.16	1.00	4.42	3.28	1.00
【연령대 별】									
유 아 동									
청 소 년	3.42	3.00	3.72	5.33	1.69	1.66	4.85	2.67	3.39
성 인	3.34	3.92	2.71	4.28	1.81	1.27	3.72	3.06	1.68
【연 령 별】									
만 5~9세									
만10~14세	3.45	2.66	1.54	6.15	1.60	1.56	1.00	2.38	4.67
만15~19세	3.40	3.21	4.27	4.62	1.81	1.74	5.27	2.93	2.78
만20~24세	3.23	6.35	3.23	4.05	1.81	1.45	2.11	3.75	2.28
만25~29세	3.47	3.44	3.48	4.91	1.89	1.21	7.00	2.82	1.84
만30~34세	3.72	3.58	2.46	4.40	1.82	1.31	3.58	3.16	1.83
만35~39세	3.42	4.13	2.43	4.07	1.95	1.31	5.71	3.67	1.35
만40~44세	2.94	2.02	1.92	3.73	1.78	1.00	1.60	2.64	1.37
만45~49세	3.20	2.63	1.67	4.65	1.00	1.07	1.00	2.22	1.59
【성 별】									
남 성	3.52	4.37	3.43	4.54	1.94	1.38	4.77	3.24	2.11
여 성	3.16	2.71	2.28	4.41	1.51	1.24	1.50	2.66	1.94
【직 업】									
【일하는 사람】									
전문 / 관리직	3.72	1.13	1.81	6.79	1.00	1.00	1.00	2.56	1.11
사 무 직	3.23	3.29	1.98	4.58	1.95	1.25	3.02	3.33	1.99
서비스 / 판매직	3.24	3.85	3.67	4.12	2.11	1.17	4.96	2.01	1.69
농 / 임 / 어업	3.06	3.13	.	6.48	.	1.00	.	2.00	.
생산관련직	3.30	3.49	1.81	3.16	1.67	1.27	1.29	3.80	1.59
【일하지 않는 사람】									
전업 주부	3.31	2.02	2.71	2.94	1.00	1.00	1.00	2.44	1.23
학 생	3.53	4.31	3.45	5.03	1.71	1.67	3.27	3.54	3.01
무직 / 기타	2.38	.	.	2.00	1.73	.	.	4.81	.
【도시규모별】									
대 도 시	3.71	4.76	3.79	5.90	1.91	1.38	4.73	3.44	2.22
중소 도시	2.75	2.78	2.22	2.43	1.72	1.00	1.00	2.56	1.46
읍 / 면지역	3.15	2.84	2.05	4.17	1.68	1.52	4.22	2.29	2.08
【시 도 별】									
서 울	3.53	5.11	3.95	6.85	1.86	1.43	6.75	3.69	2.67
부 산	4.95	2.54	2.35	3.18	1.66	1.00	3.50	2.99	1.00
대 구	4.70	10.85	9.02	4.02	2.81	1.00	6.10	7.66	2.68
인 천	3.86	2.94	1.92	7.30	1.26	1.00	1.51	2.23	3.95
광 주	5.34	16.12	1.00	5.34	1.96	1.00	.	4.02	2.00
대 전	2.15	1.33	.	3.78	1.00	4.77	1.00	3.78	1.46
울 산	2.52	1.45	1.18	2.62	1.28	1.23	1.00	1.00	1.66
경 기	2.89	3.27	2.24	2.32	1.91	1.28	2.68	2.14	1.38
강 원	3.62	2.40	2.14	3.80	2.05	1.00	1.00	4.08	1.00
충 북	1.42	2.92	4.92	4.01	2.05	1.32	.	2.60	2.02
충 남	2.40	2.01	1.00	5.80	1.38	1.00	.	2.36	1.00
전 북	3.28	1.00	.	10.14	1.00	.	.	2.16	1.00
전 남	3.67	4.49	2.89	4.12	1.42	.	.	3.29	4.24
경 북	4.58	1.76	2.31	5.89	1.58	1.37	1.51	4.03	2.15
경 남	3.01	1.92	1.32	2.46	1.00	1.00	1.00	2.09	4.34
제 주	9.42	6.33

<표36-1-1> 인터넷 이용 행동 - 해킹으로 인한 정보침해, 악성코드 혹은 스팸메일 유포 - 피해 최근 1년간 경험 횟수

(단위 : %)

구 분	사례수	1 회	2 회	3 회	4 회	5 회	7 회	10 회	12 회	15 회	42 회	계	평균
전 체	163	64.0	13.1	7.7	2.5	7.1	0.4	3.0	0.5	0.4	1.2	100.0	2.55
【전단결과별】													
일반사용자군	153	65.2	11.7	8.2	2.7	7.6	0.5	3.2	0.6	0.4		100.0	2.10
인터넷중독자평균	10	45.0	35.6								19.5	100.0	9.34
고위험사용자	2	69.9	30.1									100.0	1.30
잠재적위험사용자	8	38.2	37.1								24.7	100.0	11.51
【연령대 별】													
유 아 동													
청 소 년	21	72.3	16.2	2.9		5.4		3.1				100.0	1.72
성 인	142	62.7	12.7	8.4	2.9	7.3	0.5	3.0	0.6	0.5	1.4	100.0	2.67
【연 령 별】													
만 5~9세	5	77.8				22.2						100.0	1.89
만10~14세	16	70.6	21.4	3.9				4.1				100.0	1.66
만15~19세	26	36.1	12.2	17.5	15.8	8.0		10.5				100.0	3.21
만20~24세	19	55.2	19.1	7.2		18.5						100.0	2.07
만25~29세	26	64.0		21.0		12.2	2.8					100.0	2.07
만30~34세	37	82.7	12.6			4.7						100.0	1.32
만35~39세	22	63.6	26.4	3.0				6.9				100.0	1.95
만40~44세	12	66.0	5.2						7.1	5.6	16.2	100.0	9.25
【성 별】													
남 성	110	65.7	10.6	7.0	1.9	8.9		2.8	0.8	0.6	1.8	100.0	2.81
여 성	53	60.3	18.4	9.2	3.8	3.3	1.3	3.5				100.0	2.01
【직 업】													
【일하는 사람】													
전문 / 관리직	8	49.8		24.0		8.1		8.0	10.1			100.0	3.63
사 무 직	64	65.0	17.6	10.5		2.5		1.4			3.1	100.0	2.86
서비스 / 판매직	29	75.7	9.3		7.0	7.9						100.0	1.62
농 / 임 / 어업	3	61.9				17.9				20.2		100.0	4.54
생산관련직	11	56.8	12.8			23.7	6.7					100.0	2.48
【일하지 않는 사람】													
전업 주부	6	76.1	23.9									100.0	1.24
학 생	42	57.4	11.2	9.1	4.9	9.3		8.1				100.0	2.54
무직 / 기타													
【도시규모별】													
대 도 시	64	62.5	11.6	9.1		9.1		6.3	1.3			100.0	2.38
중소 도시	56	60.7	9.8	12.0	7.3	8.2					2.0	100.0	2.69
읍 / 면지역	43	70.5	19.7			2.6	1.6	2.1		1.6	2.0	100.0	2.62
【시 도 별】													
서 울	26	68.2	8.6	7.3		8.8		7.1				100.0	2.23
부 산	1					100.0						100.0	5.00
대 구	5	27.7	27.3					29.0	16.0			100.0	5.64
인 천	3	100.0										100.0	1.00
광 주	16	39.8	15.8	24.6		15.6		4.2				100.0	2.65
대 전	13	90.5	9.5									100.0	1.09
울 산													
경 기	60	61.9	12.2	11.3	6.9	7.7						100.0	1.86
강 원	10	51.6	30.5			11.0				6.8		100.0	2.70
충 북	7	100.0										100.0	1.00
충 남	2	100.0										100.0	1.00
전 북	11	68.7	31.3									100.0	1.31
전 남													
경 북	4	41.9					16.8	20.9			20.3	100.0	12.22
경 남	3	64.3									35.7	100.0	15.64
제 주	2	80.8	19.2									100.0	1.19

<표 36-1-2> 인터넷 이용 행동 - 해킹으로 인한 정보침해, 악성코드 혹은 스팸메일 유포 - 피해 최근 1년간 경험 횟수

(단위 : %)							
구 분	사례수	1 회	2 회	3 회	4 회	5 회	6 회
전 체	1,703	35.7	26.5	12.1	5.1	8.5	0.4
【전단결과별】							
일반사용자군	1,543	35.9	26.6	11.8	5.4	8.2	0.5
인터넷중독자평균	160	34.4	26.1	15.1	2.6	11.5	
고위험사용자	47	27.6	26.6	11.6	3.4	18.2	
잠재적위험사용자	113	37.2	25.8	16.5	2.2	8.7	
【연령대 별】							
유 아 동							
청 소 년	309	42.0	23.1	9.7	3.9	7.8	0.2
성 인	1,393	34.3	27.3	12.6	5.4	8.7	0.5
【연 령 별】							
만 5~9세							
만 10~14세	112	44.2	19.5	9.1	2.1	10.4	0.6
만 15~19세	197	40.8	25.2	10.0	4.9	6.3	
만 20~24세	256	42.2	24.0	13.7	3.3	6.4	0.4
만 25~29세	279	35.2	31.0	10.5	4.9	5.2	0.8
만 30~34세	246	29.4	20.6	10.9	7.8	15.2	0.3
만 35~39세	202	25.3	29.5	17.9	7.7	8.5	0.5
만 40~44세	228	37.9	29.2	11.1	2.9	9.0	0.4
만 45~49세	182	34.1	30.3	12.6	6.4	8.4	0.4
【성 별】							
남 성	932	34.3	25.2	13.4	5.3	8.4	0.3
여 성	771	37.4	28.0	10.5	4.9	8.7	0.6
【직 업】							
【일하는 사람】							
전문 / 관리직	77	34.5	32.3	10.0		10.5	
사 무 직	437	33.3	25.9	14.1	8.6	7.6	0.7
서비스 / 판매직	387	34.6	29.7	11.6	3.0	8.3	
농 / 임 / 어업	5	29.1	54.0				
생산관련직	84	34.5	20.6	17.3	6.4	14.5	
【일하지 않는 사람】							
전업 주부	177	31.6	27.2	10.8	7.7	11.1	1.5
학 생	529	39.8	24.7	11.0	3.4	7.5	0.3
무직 / 기타	8	75.2			8.2	7.2	
【도시규모별】							
대 도 시	928	32.7	28.3	10.8	6.7	7.6	0.4
중소 도시	417	42.8	24.9	10.6	3.0	10.1	
읍 / 면지역	358	35.3	23.8	17.1	3.4	9.2	1.0
【시 도 별】							
서 울	454	32.3	27.8	9.1	9.9	7.7	
부 산	59	26.4	26.4	18.8	5.3	4.0	1.7
대 구	99	31.2	25.3	11.3	1.6	12.7	
인 천	191	27.4	32.6	13.6	5.1	4.6	1.3
광 주	19	16.9	27.7	14.0	3.4	21.2	
대 전	69	47.5	30.3	10.7	1.8	5.7	
울 산	37	59.1	19.2	2.5	3.2	10.6	
경 기	438	37.5	26.0	12.0	3.9	10.0	0.5
강 원	29	26.9	32.1	12.5	14.2	3.9	
충 북	49	85.8	4.0	3.9	1.4	3.6	
충 남	98	33.0	33.9	18.7	0.7	10.0	1.5
전 북	20	25.9	32.3	13.5		19.2	
전 남	32	15.8	21.5	32.3	4.2	16.2	
경 북	36	33.6	11.4	17.6	2.4	13.6	
경 남	69	52.6	19.6	13.5		6.3	
제 주	4	6.6		7.5		7.5	

<표 36-1-3> 인터넷 이용 행동 - 해킹으로 인한 정보침해, 악성코드 혹은 스팸메일 유포 - 피해 최근 1년간 경험 횟수

(단위 : %)							
구 분	7 회	8 회	10 회	11 회	12 회	13 회	14 회
전 체	1.1	0.6	6.5	0.0	0.4	0.3	0.2
【전단결과별】							
일반사용자군	1.1	0.6	6.7	0.0	0.4	0.3	0.1
인터넷중독자평균	0.4	1.0	5.0		0.2		0.4
고위험사용자	1.3		4.7				
잠재적위험사용자		1.4	5.1		0.3		0.6
【연령대 별】							
유 아 동							
청 소 년	0.3	0.8	9.0		0.5		
성 인	1.2	0.6	6.0	0.0	0.4	0.4	0.2
【연 령 별】							
만 5~9세							
만 10~14세	0.7	0.7	8.8		0.7		
만 15~19세	0.2	0.8	9.1		0.4		
만 20~24세	1.5	0.4	4.3	0.3			
만 25~29세	0.2	1.1	6.8			0.8	
만 30~34세	3.5	0.9	8.8		1.2	0.4	
만 35~39세	0.5		6.9		0.9		
만 40~44세	1.3	0.9	4.3		0.3	0.8	0.9
만 45~49세			4.4				0.4
【성 별】							
남 성	1.0	0.7	7.6	0.1	0.3	0.2	0.3
여 성	1.1	0.5	5.3		0.6	0.4	
【직 업】							
【일하는 사람】							
전문 / 관리직			5.7				0.9
사 무 직	0.8	0.5	5.6			0.7	0.5
서비스 / 판매직	2.6	0.6	6.7		0.9	0.6	
농 / 임 / 어업			16.9				
생산관련직			4.1				
【일하지 않는 사람】							
전업 주부		1.2	6.4		1.5		
학 생	0.9	0.8	7.7	0.1	0.2		
무직 / 기타			9.4				
【도시규모별】							
대 도 시	0.7	0.5	7.9	0.1	0.3	0.3	0.2
중소 도시	1.3		5.2		1.0	0.5	
읍 / 면지역	1.8	1.7	4.6		0.2		0.2
【시 도 별】							
서 울	0.8	0.5	8.3		0.4	0.4	0.5
부 산		1.6	5.2			1.8	
대 구	0.8		12.4				
인 천	0.9	0.4	7.8				
광 주			13.4				
대 전		1.1	2.0	0.9			
울 산			2.7		1.5		
경 기	2.1	1.4	5.5		0.6	0.5	
강 원	2.0		2.2				2.3
충 북			1.3				
충 남			2.1				
전 북	2.7		3.1				
전 남			8.8				
경 북	2.5		9.5		2.1		
경 남			2.9		1.1		
제 주	7.9		46.1		16.1		

<표 36-1-3> 인터넷 이용 행동 - 해킹으로 인한 정보침해, 악성코드 혹은 스팸메일 유포 - 피해 최근 1년간 경험 횟수

(단위 : %)

구 분	15 회	20 회	25 회	30 회	50 회	계	평균
전 체	0.4	1.4	0.1	0.4	0.1	100.0	3.36
【전단결과별】							
일반사용자군	0.5	1.2	0.1	0.4	0.1	100.0	3.35
인터넷중독자평균		2.9		0.5		100.0	3.41
고위험사용자		6.5				100.0	4.07
잠재적위험사용자		1.4		0.7		100.0	3.14
【연령대 별】							
유 아 동							
청 소 년		1.8	0.3	0.3	0.2	100.0	3.42
성 인	0.5	1.3	0.0	0.5	0.1	100.0	3.34
【연 령 별】							
만 5~9세		3.2				100.0	3.45
만 10~14세		1.0	0.5	0.5	0.3	100.0	3.40
만 15~19세				0.3	0.5	100.0	3.23
만 20~24세	1.4	1.4		0.3		100.0	3.47
만 25~29세	0.3	2.2		1.0		100.0	3.72
만 30~34세		0.4		0.4		100.0	3.42
만 35~39세	0.5	1.4	0.3			100.0	2.94
만 40~44세		0.9				100.0	3.20
만 45~49세	1.0	1.1		1.1		100.0	
【성 별】							
남 성	0.5	1.7	0.1	0.3	0.1	100.0	3.52
여 성	0.4	0.9	0.1	0.6	0.1	100.0	3.16
【직 업】							
【일하는 사람】							
전문 / 관리직	2.3	2.7		1.1		100.0	3.72
사 무 직		1.7		0.1		100.0	3.23
서비스 / 판매직	0.5	0.3	0.2	0.6		100.0	3.06
농 / 임 / 어업						100.0	3.30
생산관련직		1.2		1.3		100.0	
【일하지 않는 사람】							
전업 주부		0.5		0.5		100.0	3.31
학 생	0.7	2.0	0.2	0.3	0.4	100.0	3.53
무직 / 기타						100.0	2.38
【도시규모별】							
대 도 시	0.6	2.0	0.1	0.7	0.2	100.0	3.71
중소 도시	0.4	0.1				100.0	2.75
읍 / 면지역		1.3	0.2	0.3		100.0	3.15
【시 도 별】							
서 울	0.4	1.5		0.5		100.0	3.53
부 산		3.5	1.7	3.5		100.0	4.95
대 구		1.6			1.4	100.0	4.70
인 천	2.0	4.2				100.0	3.86
광 주					3.3	100.0	5.34
대 전						100.0	2.15
울 산				1.2		100.0	2.52
경 기						100.0	2.89
강 원		1.7	2.2			100.0	3.62
충 북						100.0	1.42
충 남						100.0	2.40
전 북	3.4					100.0	3.28
전 남		1.3				100.0	3.67
경 북	2.5	4.8				100.0	4.58
경 남		2.7		1.4		100.0	3.01
제 주		8.3				100.0	9.42

<표 36-2-1> 인터넷 이용 행동 - 욕설, 비방, 허위사실유포 등의 댓글이나 게시물 작성 - 피해 최근 1년간 경험 횟수

(단위 : %)

구 분	사래수	1 회	2 회	3 회	4 회	5 회	7 회	10 회	12 회	20 회	계	평균
전 체	105	28.2	20.3	14.6	3.1	13.1	2.2	14.9	0.9	2.8	100.0	4.20
【전단결과별】												
일반사용자군	82	29.5	20.0	15.4	2.0	14.2	2.8	14.1	1.1	0.8	100.0	3.86
인터넷중독자평균	23	23.6	21.2	11.8	7.1	9.0		17.6		9.7	100.0	5.45
고위험사용자	15	18.0	25.5	17.7	10.6	13.5				14.6	100.0	5.24
잠재적위험사용자	8	34.7	12.7					52.6			100.0	5.86
【연령대 별】												
유 아 동												
청 소 년	33	29.9	28.2	21.8	7.2			13.0			100.0	3.10
성 인	72	27.4	16.6	11.3	1.3	19.1	3.2	15.8	1.3	4.0	100.0	4.71
【연 령 별】												
만 5~9세												
만 10~14세	11	44.1	25.4	12.6	6.9			10.9			100.0	2.70
만 15~19세	22	23.0	29.5	26.3	7.3			14.0			100.0	3.30
만 20~24세	20	25.6	14.7	10.3	4.5	33.9		11.0			100.0	3.83
만 25~29세	9	23.9	16.5	10.9		24.4	24.4				100.0	3.82
만 30~34세	13	18.8	19.4	18.6		19.4		23.8			100.0	4.49
만 35~39세	16	12.5	9.6	16.5				37.7	5.7	18.0	100.0	8.86
만 40~44세	4	86.4	13.6								100.0	1.14
만 45~49세	9	45.6	31.3			23.0					100.0	2.23
【성 별】												
남 성	80	25.0	19.5	16.3	3.2	14.6	2.9	17.7		0.8	100.0	4.13
여 성	25	38.3	22.8	9.4	3.0	8.1		5.9	3.6	8.8	100.0	4.44
【직 업】												
【일하는 사람】												
전문 / 관리직	1		100.0								100.0	2.00
사 무 직	14	16.3	6.0	25.8		17.6		7.6	6.4	20.3	100.0	7.52
서비스 / 판매직	30	19.8	14.0	15.1	3.1	14.5	7.7	25.9			100.0	4.90
농 / 임 / 어업	1	100.0									100.0	1.00
생산관련직	7	20.1	41.4			29.0		9.6			100.0	3.43
【일하지 않는 사람】												
전업 주부	6	89.3	10.7								100.0	1.11
학 생	46	30.9	24.6	15.6	5.1	10.5		13.3			100.0	3.33
무직 / 기타												
【도시규모별】												
대 도 시	46	31.0	12.9	10.8	2.0	15.5	5.0	20.9	2.0		100.0	4.42
중소 도시	34	11.5	29.6	22.4	7.0	19.5		10.1			100.0	3.64
읍 / 면지역	25	45.7	21.1	11.3				10.5		11.4	100.0	4.55
【시 도 별】												
서 울	25	9.2	8.4	15.9		25.4	9.4	31.8			100.0	5.84
부 산	4	46.3		26.2				27.5			100.0	4.00
대 구	7	73.4				13.1			13.5		100.0	3.01
인 천	4	17.2	60.6		22.2						100.0	2.27
광 주	2		66.8					33.2			100.0	4.65
대 전	3	100.0									100.0	1.00
울 산	1	100.0									100.0	1.00
경 기	37	12.8	25.5	17.4	4.4	18.1		15.8		6.1	100.0	5.03
강 원	3	42.7	20.4	36.9							100.0	1.94
충 북	3	73.6								26.4	100.0	6.02
충 남	1		100.0								100.0	2.00
전 북	1										100.0	3.00
전 남	8	48.2	41.0	10.8							100.0	1.63
경 북	8	47.3	22.2	20.8	9.7						100.0	1.93
경 남											100.0	5.28
제 주	1	52.5						47.5			100.0	5.28

<표36-2-2> 인터넷 이용 행동 - 욕설, 비방, 허위사실유포 등의 댓글이나 게시물 작성 - 피해 최근 1년간 경험 횟수

(단위: %)

구 분	사례수	1 회	2 회	3 회	4 회	5 회	6 회	7 회	10 회	11 회	20 회	30 회	60 회	계	평균
전 체	281	39.0	20.9	12.6	5.2	5.9	3.0	0.4	9.5	0.8	1.7	0.3	0.5	100.0	3.70
[전단결과별]															
일반사용자군	245	39.7	20.4	12.2	6.0	6.8	3.5		8.1	0.9	1.4	0.4	0.6	100.0	3.63
인터넷중독자평균	36	34.4	24.8	15.7				2.8	18.4		3.9			100.0	4.13
고위험사용자	16	42.7	14.9	9.3				6.4	26.7					100.0	4.12
잠재적위험사용자	20	27.8	32.6	20.7					11.8		7.0			100.0	4.14
[연령대 별]															
유 아 동	68	50.0	18.1	14.5	3.5	1.0	2.2		7.5		3.2			100.0	3.00
청 소 년	213	35.5	21.9	12.0	5.8	7.5	3.3	0.5	10.1	1.1	1.3	0.4	0.7	100.0	3.92
[연 령 별]															
만 5~9세	26	55.2	19.6	7.0	2.9	2.8			12.5					100.0	2.66
만 10~14세	42	46.9	17.1	19.0	3.8		3.5		4.5		5.1			100.0	3.21
만 15~19세	44	35.9	18.0	11.2	6.6	10.6			6.1		6.1	2.0	3.4	100.0	6.35
만 20~24세	49	29.2	25.3	7.4	8.8	13.2		2.1	4.7	4.7				100.0	3.44
만 25~29세	36	21.8	24.6	24.6	6.0	3.0	6.6		13.5					100.0	3.58
만 30~34세	35	52.6	4.2	3.1	2.6	3.1	6.7		27.6					100.0	4.13
만 35~39세	24	39.8	41.1	8.0		11.2								100.0	2.02
만 40~44세	25	39.4	23.7	20.5	8.2				8.2					100.0	2.63
[성 별]															
남 성	168	34.9	18.6	16.1	2.7	5.5	4.2		13.7	1.4	1.5	0.5	0.9	100.0	4.37
여 성	114	45.1	24.4	7.5	9.0	6.6	1.3	0.9	3.1		2.0			100.0	2.71
[직 업]															
[일하는 사람]															
전문 / 관리직	6	86.6	13.4											100.0	1.13
사 무 직	59	27.0	28.8	10.8	12.5	2.0	7.9	1.7	9.2					100.0	3.29
서비스 / 판매직	69	33.6	13.2	23.4	2.9	5.9			17.7	3.3				100.0	3.85
농 / 임 / 어업	1	46.7				53.3								100.0	3.13
생산관련직	23	43.1	15.6		8.8	9.2	9.9		13.4					100.0	3.49
[일하지 않는 사람]															
전업 주부	17	41.8	41.5	3.4		13.3								100.0	2.02
학 생	105	45.0	20.3	11.8	3.1	6.0	1.4		5.5		4.6	0.8	1.4	100.0	4.31
무직 / 기타															
[도시규모별]															
대 도 시	128	33.2	19.3	12.9	3.0	9.1	3.7	0.8	11.7	1.8	2.6	0.7	1.2	100.0	4.76
중소 도시	83	39.1	32.4	8.2	8.0	3.3	1.8		5.4		1.8			100.0	2.78
읍 / 면지역	69	49.6	10.2	17.5	6.1	3.2	3.3		10.2					100.0	2.84
[시 도 별]															
서 울	62	17.6	15.6	18.1	3.3	12.8	7.6		18.4	3.7	3.0			100.0	5.11
부 산	12	48.6	17.0	8.7		17.4		8.3						100.0	2.54
대 구	14	29.4	12.2		13.2	6.5			15.4		10.5	6.5	6.5	100.0	10.85
인 천	13		67.4	19.9		5.5			7.2					100.0	2.94
광 주	2	51.5	23.3										25.2	100.0	16.12
대 전	6	77.9	11.3	10.8										100.0	1.33
울 산	19	83.7	8.0	5.4					2.9					100.0	1.45
경 기	91	29.7	27.1	15.7	11.2	2.4	4.2		8.2		1.6			100.0	3.27
강 원	8	47.7	16.4	28.5					7.4					100.0	2.40
충 북	3	63.9	16.6						19.5					100.0	2.92
충 남	13	51.2	27.8	5.3		15.7								100.0	2.01
전 북	2	100.0												100.0	1.00
전 남	2	30.4	34.6						35.0					100.0	4.49
경 북	7	69.1	10.3	8.4		12.2								100.0	1.76
경 남	27	75.9	10.6	3.3	2.8				7.4					100.0	1.92
제 주	1		52.5						47.5					100.0	6.33

<표36-3-1> 인터넷 이용 행동 - 성적 표현으로 상대방에게 수치심이나 모욕감 유발 - 피해 최근 1년간 경험 횟수

(단위: %)

구 분	사례수	1 회	2 회	3 회	4 회	5 회	10 회	40 회	계	평균
전 체	30	27.8	33.4	10.5	4.8	9.9	10.1	3.6	100.0	4.39
[전단결과별]										
일반사용자군	25	30.0	36.3	9.1		11.7	8.6	4.3	100.0	4.45
인터넷중독자평균	5	15.8	17.9	18.1	30.1		18.1		100.0	4.07
고위험사용자	2	30.4		34.8			34.8		100.0	4.83
잠재적위험사용자	2		37.3		62.7				100.0	3.25
[연령대 별]										
유 아 동	5	56.6		15.7	12.0		15.7		100.0	3.09
청 소 년	25	21.4	40.8	9.4	3.2	12.1	8.9	4.4	100.0	4.68
[연 령 별]										
만 5~9세	3	48.3		25.8			25.8		100.0	3.84
만 10~14세	2	69.3		30.7					100.0	1.92
만 15~19세	8	25.9	26.5	9.9	37.7				100.0	3.07
만 20~24세	5	14.0	42.6	43.4					100.0	2.29
만 25~29세	4		42.4				57.6		100.0	6.60
만 30~34세	3	35.4	28.5					36.0	100.0	15.34
만 35~39세	4	19.2	80.8						100.0	1.81
만 40~44세	1	100.0							100.0	1.00
[성 별]										
남 성	19	17.7	36.4	16.6	3.5	15.6	4.5	5.7	100.0	5.04
여 성	11	45.1	28.1		7.0		19.7		100.0	3.27
[직 업]										
[일하는 사람]										
전문 / 관리직	4	37.2	62.8						100.0	1.63
사 무 직	3						66.9	33.1	100.0	19.93
서비스 / 판매직	7	29.6	37.1	33.4					100.0	2.04
농 / 임 / 어업	3	71.1	28.9						100.0	1.29
생산관련직										
[일하지 않는 사람]										
전업 주부	2		100.0						100.0	2.00
학 생	11	27.4	18.4	7.6	12.7	26.2	7.6		100.0	3.45
무직 / 기타										
[도시규모별]										
대 도 시	12	23.2	30.0	18.9	11.8	7.2		8.8	100.0	5.77
중소 도시	14	22.8	46.2			15.1	15.8		100.0	3.49
읍 / 면지역	4	58.0		21.0			21.0		100.0	3.31
[시 도 별]										
서 울	6	24.7	37.3	38.0					100.0	2.13
부 산	1							100.0	100.0	40.00
대 구	2				61.9	38.1			100.0	4.38
인 천										
광 주	1	50.4	49.6						100.0	1.50
대 전	1	47.0	53.0						100.0	1.53
울 산										
경 기	11	18.6	42.4			19.1	19.9		100.0	3.98
강 원										
충 북										
충 남										
전 북										
전 남										
경 북	3	46.5	53.5						100.0	1.53
경 남	3	48.3		25.8			25.8		100.0	3.84
제 주	0	100.0							100.0	1.00

<표36-3-2> 인터넷 이용 행동 - 성적 표현으로 상대에게 수치심이나 모욕감 유발 - 피해 최근 1년간 경험 횟수

(단위: %)

구 분	사례수	1 회	2 회	3 회	4 회	5 회	6 회	7 회	8 회	10 회	15 회	50 회	계	평균
전 체	181	46.2	22.1	7.0	4.3	12.9	0.8	1.3	0.4	2.1	2.5	0.4	100.0	2.88
[진단결과별]														
일반사용자군	153	48.6	18.7	6.5	5.1	13.0	0.9	1.0	0.5	2.5	3.0		100.0	2.78
인터넷중독자평균	28	32.8	40.4	9.4		12.4		2.7				2.3	100.0	3.39
고위험사용자	11	34.6	41.1	24.3									100.0	1.90
잠재적위험사용자	17	31.6	40.0			20.1		4.4				3.8	100.0	4.33
[연령대 별]														
유 아 동														
청 소 년	30	46.7	25.7	5.0		7.0		5.0	2.8	5.5		2.2	100.0	3.72
성 인	152	46.1	21.4	7.3	5.2	14.0	1.0	0.5		1.5	3.0		100.0	2.71
[연 령 별]														
만 5~9세														
만 10~14세	6	46.1	53.9										100.0	1.54
만 15~19세	24	46.9	18.7	6.3		8.8		6.3	3.4	6.8		2.8	100.0	4.27
만 20~24세	15	36.9	23.3	14.0		4.3	5.9	5.2		10.4			100.0	3.23
만 25~29세	45	52.2	15.2		6.9	14.1					10.2		100.0	3.48
만 30~34세	33	36.1	31.9	7.6		22.7	1.7						100.0	2.46
만 35~39세	27	51.5	7.7	12.5	2.4	25.8							100.0	2.43
만 40~44세	27	46.3	30.6	8.0	15.1								100.0	1.92
만 45~49세	5	53.2	26.3	20.6									100.0	1.67
[성 별]														
남 성	94	41.3	23.2	8.8	1.7	13.9	1.5	1.6		2.4	4.9	0.7	100.0	3.43
여 성	87	51.4	20.9	5.0	7.2	11.8		0.9	0.9	1.8			100.0	2.28
[직 업]														
[일하는 사람]														
전문 / 관리직	5	79.8				20.2							100.0	1.81
사 무 직	49	50.0	29.1	11.7	6.3					2.9			100.0	1.98
서비스 / 판매직	51	35.8	21.9	5.2	3.8	24.3					9.0		100.0	3.67
농 / 임 / 어업														
생산관련직	12	52.5	32.4	5.4	5.2		4.5						100.0	1.81
[일하지 않는 사람]														
전업 주부	20	48.6	8.1		11.0	32.3							100.0	2.71
학 생	44	47.3	20.5	8.1		8.2	2.0	5.1	1.8	5.4		1.5	100.0	3.45
무직 / 기타														
[도시규모별]														
대 도 시	80	41.5	21.0	1.3	3.6	19.3	1.1	2.8	1.0	1.9	5.7	0.8	100.0	3.79
중소 도시	61	46.0	24.3	13.5	8.2	4.5	0.9			2.6			100.0	2.22
읍 / 면지역	40	55.9	21.1	8.3		13.0				1.7			100.0	2.05
[시 도 별]														
서 울	50	33.5	21.5		3.9	28.8		3.0			9.2		100.0	3.95
부 산	8	64.2	12.5			13.4			9.9				100.0	2.35
대 구	7	44.0					12.8	11.2		22.4		9.6	100.0	9.02
인 천	10	36.4	44.2	10.1	9.3								100.0	1.92
광 주	2	100.0											100.0	1.00
대 울														
울 산	3	81.5	18.5										100.0	1.18
경 기	71	42.5	26.7	15.5	6.2	6.8				2.3			100.0	2.24
강 원	4	57.5	13.6		15.1	13.8							100.0	2.14
충 북	2	28.7		35.7						35.7			100.0	4.92
충 전	1	100.0											100.0	1.00
전 남														
전 북	4	17.6	51.7			16.4	14.3						100.0	2.89
경 북	3	47.4	26.3			26.3							100.0	2.31
경 남	16	87.3	6.5			6.3							100.0	1.32
제 주														

<표36-4-1> 인터넷 이용 행동 - 원치 않는 접속을 지속/반복하여 괴롭힘 - 피해 최근 1년간 경험 횟수

(단위: %)

구 분	사례수	1 회	2 회	3 회	4 회	5 회	8 회	10 회	30 회	계	평균
전 체	56	25.9	23.1	28.2	3.6	10.7	1.2	5.7	1.5	100.0	3.37
[진단결과별]											
일반사용자군	55	26.5	22.5	28.9	3.7	10.9		5.8	1.6	100.0	3.33
인터넷중독자평균	1		49.3				50.7			100.0	5.04
고위험사용자	1		100.0							100.0	2.00
잠재적위험사용자	1					100.0				100.0	8.00
[연령대 별]											
유 아 동											
청 소 년	8	39.8	15.7	22.4			8.1	14.0		100.0	3.43
성 인	48	23.5	24.4	29.3	4.2	12.5		4.3	1.8	100.0	3.36
[연 령 별]											
만 5~9세											
만 10~14세	3	18.7	43.0					38.3		100.0	4.88
만 15~19세	5	52.0		35.3			12.7			100.0	2.60
만 20~24세	13	31.4	26.0	32.9		9.8				100.0	2.31
만 25~29세	10		71.5			21.4		7.1		100.0	3.21
만 30~34세	12	32.2	12.8	32.8	16.7	5.6				100.0	2.51
만 35~39세	3			56.2		21.9		21.9		100.0	4.97
만 40~44세	7	17.8		55.0		18.0		9.2		100.0	3.65
만 45~49세	3	70.4							29.6	100.0	9.57
[성 별]											
남 성	39	33.8	9.8	39.0		8.6	1.7	4.9	2.2	100.0	3.42
여 성	17	7.6	53.9	3.4	12.0	15.5		7.5		100.0	3.27
[직 업]											
[일하는 사람]											
전문 / 관리직	6	12.2				47.9		24.6	15.3	100.0	9.58
사 무 직	15	33.4	29.5	19.4	13.3	4.4				100.0	2.26
서비스 / 판매직	10	8.0	44.8	33.5		13.7				100.0	2.67
농 / 임 / 어업	1	100.0								100.0	1.00
생산관련직	5		17.1	69.7		13.2				100.0	3.09
[일하지 않는 사람]											
전업 주부	1		100.0							100.0	2.00
학 생	18	39.6	10.6	32.8		3.4	3.6	10.0		100.0	3.05
무직 / 기타											
[도시규모별]											
대 도 시	31	20.5	25.6	13.6	6.4	19.0	2.1	10.1	2.7	100.0	4.32
중소 도시	20	29.5	20.1	50.4						100.0	2.21
읍 / 면지역	5	47.5	19.4	33.0						100.0	1.85
[시 도 별]											
서 울	12	27.7	55.7		16.6					100.0	2.05
부 산	1			100.0						100.0	3.00
대 구	2						43.6		56.4	100.0	20.40
인 천											
광 주	16	19.1	3.8	19.9		37.2		19.9		100.0	4.71
대 울	1		100.0							100.0	2.00
울 산											
경 기	17	26.8	19.4	53.8						100.0	2.27
강 원	1	100.0								100.0	1.00
충 북	1	100.0								100.0	1.00
충 전	2	34.8	30.0	35.2						100.0	2.00
전 남											
전 북											
경 북	2	44.4	55.6							100.0	1.56
경 남	1			100.0						100.0	3.00
제 주	0			100.0						100.0	3.00

〈표36-4-2〉 인터넷 이용 행동 - 원치 않는 접속을 지속/반복하여 괴롭힘 - 피해 최근 1년간 경험 횟수

(단위: %)

구 분	사례수	1 회	2 회	3 회	4 회	5 회	6 회	7 회	8 회
전 체	546	26.3	20.9	13.7	4.9	14.7	0.5	1.1	0.5
[진단결과별]									
일반사용자군	490	25.2	22.5	12.5	4.1	15.9	0.6	1.2	0.6
인터넷중독자평균	56	36.2	7.5	23.7	11.7	4.2			
고위험사용자	15	22.0	16.7	27.8		4.8			
잠재적위험사용자	41	41.3	4.2	22.2	15.9	3.9			
[연령대 별]									
유 아 동									
청 소 년	108	22.1	15.3	13.9	2.6	21.8	0.7	2.1	0.7
성 인	438	27.4	22.3	13.6	5.4	12.9	0.5	0.8	0.5
[연 령 별]									
만 5~9세									
만10~14세	50	21.3	15.7	10.7	1.5	20.4	1.4		1.5
만15~19세	58	22.7	15.0	16.6	3.7	23.0		3.9	
만20~24세	77	34.6	22.7	15.5	4.4	8.3		1.1	
만25~29세	74	24.3	17.3	8.1	12.1	18.1		1.2	
만30~34세	103	24.1	23.3	13.7	5.4	17.4	0.5		
만35~39세	62	23.7	25.3	8.9	6.0	12.1	2.6	3.0	
만40~44세	80	27.3	23.8	23.8	1.0	7.0			2.7
만45~49세	42	33.3	20.6	7.1	3.3	13.8			
[성 별]									
남 성	321	26.5	17.2	14.1	6.6	15.3	0.2	1.0	0.7
여 성	225	26.1	26.3	13.0	2.4	13.8	1.0	1.2	0.3
[직 업]									
[일하는 사람]									
전문 / 관리직	26	20.0	10.6	19.6	2.4	3.2			
사 무 직	121	24.9	26.6	9.7	3.2	14.7			
서비스 / 판매직	138	29.7	17.9	11.7	11.4	12.0	0.9	1.3	1.5
농 / 임 / 어업	2			50.2					
생산관련직	33	21.8	30.8	13.9	6.8	20.5			
[일하지 않는 사람]									
전업 주부	48	30.1	29.9	15.8	1.4	13.8	2.0		
학 생	178	25.8	16.7	16.1	2.0	17.8	0.4	2.2	0.4
무직 / 기타	0		100.0						
[도시규모별]									
대 도 시	229	18.1	16.5	13.8	6.4	14.0	0.7	1.2	1.2
중소 도시	127	53.0	24.3	12.8		2.2		1.3	
읍 / 면지역	191	18.5	24.0	14.0	6.3	23.7	0.6	0.8	
[시 도 별]									
서 울	86	16.0	13.7	5.8	12.1	11.7		2.2	2.5
부 산	25	36.1	22.1	17.2		11.9			
대 구	21	29.2	15.9	16.2		18.8			
인 천	68	6.8	16.1	18.5	5.3	16.2	2.4	1.2	1.1
광 주	5		12.6	24.4	12.3	24.2			
대 전	8	9.2	25.0	42.3		8.5			
울 산	16	45.8	22.4	11.2		13.5			
경 기	178	41.9	28.4	10.9	2.8	13.7		0.9	
강 원	7	26.1	19.0	20.2		18.5			
충 북	5	33.7	8.9	10.6		12.3	22.2		
충 남	82	5.1	20.2	18.4	7.9	23.8			
전 북	2					25.4			
전 남	2	30.6			34.7			34.7	
경 북	10	16.6	25.2	15.9		7.5		8.8	
경 남	31	57.8	17.5	15.7		2.8			
제 주									

〈표36-4-2〉 인터넷 이용 행동 - 원치 않는 접속을 지속/반복하여 괴롭힘 - 피해 최근 1년간 경험 횟수

(단위: %)

구 분	10 회	12 회	15 회	20 회	23 회	30 회	60 회	계	평균
전 체	11.4	0.3	2.1	2.8	0.2	0.5	0.1	100.0	4.49
[진단결과별]									
일반사용자군	11.3	0.3	2.1	3.0	0.2	0.5	0.1	100.0	4.56
인터넷중독자평균	12.5		2.7	1.6				100.0	3.86
고위험사용자	12.6		10.1	5.9				100.0	5.60
잠재적위험사용자	12.4							100.0	3.24
[연령대 별]									
유 아 동									
청 소 년	15.6		1.4	2.0		1.3	0.7	100.0	5.33
성 인	10.3	0.4	2.3	3.0	0.2	0.3		100.0	4.28
[연 령 별]									
만 5~9세									
만10~14세	22.0			2.6		1.5	1.5	100.0	6.15
만15~19세	10.0		2.6	1.5		1.2		100.0	4.62
만20~24세	2.8	1.2	3.5	5.9				100.0	4.05
만25~29세	12.1		1.3	3.4	1.2	0.8		100.0	4.91
만30~34세	7.3	0.6	4.7	2.3		0.6		100.0	4.40
만35~39세	18.5							100.0	4.07
만40~44세	12.3			2.2				100.0	3.73
만45~49세	12.8		4.1	4.8				100.0	4.65
[성 별]									
남 성	11.7	0.3	2.8	3.3	0.3			100.0	4.54
여 성	10.9	0.3	1.2	2.2		1.2	0.3	100.0	4.41
[직 업]									
[일하는 사람]									
전문 / 관리직	29.9		6.5	7.8				100.0	6.79
사 무 직	14.0		4.0	2.5		0.5		100.0	4.58
서비스 / 판매직	8.6	1.1	0.7	1.9	0.6	0.5		100.0	4.12
농 / 임 / 어업	49.8							100.0	6.48
생산관련직	6.1							100.0	3.16
[일하지 않는 사람]									
전업 주부	7.1							100.0	2.94
학 생	10.8		2.4	4.3		0.8	0.4	100.0	5.03
무직 / 기타								100.0	2.00
[도시규모별]									
대 도 시	17.1	0.4	4.8	5.1		0.3	0.3	100.0	5.90
중소 도시	4.3		0.6	0.7	0.7			100.0	2.43
읍 / 면지역	9.2	0.3		1.4		1.0		100.0	4.17
[시 도 별]									
서 울	19.2		9.5	7.4				100.0	6.85
부 산	12.7							100.0	3.18
대 구	19.8							100.0	4.02
인 천	16.9	1.3	4.1	7.9		1.1	1.1	100.0	7.30
광 주	26.5							100.0	5.34
대 전	15.0							100.0	3.78
울 산	7.0							100.0	2.62
경 기	1.4							100.0	2.32
강 원	16.3							100.0	3.80
충 북	12.3							100.0	4.01
충 남	18.3	0.8		3.3		2.4		100.0	5.80
전 북	46.3		28.3					100.0	10.14
전 남					8.8			100.0	4.12
경 북	17.2							100.0	5.89
경 남	3.2			3.0				100.0	2.46
제 주									

〈표 6-5-1〉 인터넷 이용 행동 - 타인의 아이디나 비밀번호 도용 및 게임 아이템 등 타의 재물 훔치기 - 피해 최근 1년간 경험 횟수

(단위: %)

구 분	사례수	1 회	2 회	3 회	4 회	8 회	10 회	계	평균
전 체	16	26.7	21.9	14.2	19.1	3.6	14.6	100.0	3.64
【전단결과별】									
일반사용자군	9	29.1	30.6		24.7	6.2	9.5	100.0	3.33
인터넷중독자평균	7	23.2	9.7	34.3	11.1		21.8	100.0	4.07
고위험사용자	4	23.0	17.0	40.5	19.6			100.0	2.57
잠재적위험사용자	3	23.5		26.1			50.5	100.0	6.06
【연령대 별】									
유 아 동									
청 소 년	8	33.3	43.4	7.9		7.2	8.2	100.0	2.83
성 인	8	19.8		20.6	38.5		21.1	100.0	4.46
【연 령 별】									
만 5~9세									
만 10~14세	2	70.1	29.9					100.0	1.30
만 15~19세	6	21.0	47.9	10.6		9.6	11.0	100.0	3.35
만 20~24세	3	25.8		25.7			48.5	100.0	5.88
만 25~29세	3			24.4	75.6			100.0	3.76
만 30~34세									
만 35~39세									
만 40~44세	1	100.0						100.0	1.00
만 45~49세	1				100.0			100.0	4.00
【성 별】									
남 성	13	28.9	22.8	12.0	24.0		12.2	100.0	3.29
여 성	3	18.0	18.4	22.5		17.5	23.5	100.0	4.98
【직 업】									
【일하는 사람】									
전문 / 관리직	1			100.0				100.0	3.00
사 무 직	2				100.0			100.0	4.00
서비스 / 판매직	1	100.0						100.0	1.00
농 / 임 / 어업	1				100.0			100.0	4.00
생산관련직									
【일하지 않는 사람】									
전업 주부	11	31.1	30.4	13.2		5.0	20.2	100.0	3.74
학 생									
무직 / 기타									
【도시규모별】									
대 도 시	7	28.7	8.5		31.3		31.5	100.0	4.86
중소 도시	5		50.0	50.0				100.0	2.50
읍 / 면지역	4	52.7	15.0		18.1	14.3		100.0	2.69
【시 도 별】									
서 울	2				100.0			100.0	4.00
부 산	3	27.6					72.4	100.0	7.52
대 구									
인 천	1	47.2	52.8					100.0	1.53
광 주	1	100.0						100.0	1.00
대 전									
울 산	2		100.0					100.0	2.00
경 기	1	54.0				46.0		100.0	4.22
강 원									
충 북									
충 남									
전 북	3	22.8	24.5	24.5	28.2			100.0	2.58
전 남	2		27.2	72.8				100.0	2.73
경 북	1	100.0						100.0	1.00
경 남	1	100.0						100.0	1.00
제 주									

〈표 6-5-2〉 인터넷 이용 행동 - 타인의 아이디나 비밀번호 도용 및 게임 아이템 등 타의 재물 훔치기 - 피해 최근 1년간 경험 횟수

(단위: %)

구 분	사례수	1 회	2 회	3 회	4 회	5 회	9 회	10 회	계	평균
전 체	199	53.4	28.7	12.5	1.8	2.4	0.7	0.5	100.0	1.79
【전단결과별】										
일반사용자군	161	57.1	26.3	11.2	1.8	2.9		0.6	100.0	1.71
인터넷중독자평균	38	37.4	39.1	17.8	1.8		3.8		100.0	2.11
고위험사용자	9	34.6	36.4	29.0					100.0	1.94
잠재적위험사용자	28	38.4	40.0	14.2	2.3		5.1		100.0	2.16
【연령대 별】										
유 아 동										
청 소 년	46	56.7	28.8	10.2	2.9		1.4		100.0	1.69
성 인	153	52.4	28.7	13.2	1.5	3.1	0.5	0.6	100.0	1.81
【연 령 별】										
만 5~9세										
만 10~14세	25	50.9	38.6	10.5					100.0	1.60
만 15~19세	21	63.7	17.0	9.8	6.4		3.1		100.0	1.81
만 20~24세	31	52.4	28.7	16.4			2.5		100.0	1.81
만 25~29세	44	48.7	28.7	12.3	5.1	5.2			100.0	1.89
만 30~34세	31	53.2	27.3	11.9		7.7			100.0	1.82
만 35~39세	28	40.7	46.4	9.6				3.3	100.0	1.95
만 40~44세	9	56.3	9.3	34.3					100.0	1.78
만 45~49세	9	100.0							100.0	1.00
【성 별】										
남 성	128	46.4	29.7	17.9	1.1	3.7	0.5	0.7	100.0	1.94
여 성	71	65.9	27.0	2.9	3.2		1.1		100.0	1.51
【직 업】										
【일하는 사람】										
전문 / 관리직	4	100.0							100.0	1.00
사 무 직	48	40.9	41.2	11.2	4.7			1.9	100.0	1.95
서비스 / 판매직	42	40.9	29.5	18.4		11.3			100.0	2.11
농 / 임 / 어업										
생산관련직	12	66.4		33.6					100.0	1.67
【일하지 않는 사람】										
전업 주부	14	100.0							100.0	1.00
학 생	76	55.7	30.4	10.2	1.8		1.9		100.0	1.71
무직 / 기타	3	27.3	72.7						100.0	1.73
【도시규모별】										
대 도 시	79	53.2	31.9	5.2	3.7	3.1	1.8	1.2	100.0	1.91
중소 도시	73	48.9	30.2	20.9					100.0	1.72
읍 / 면지역	47	60.8	21.2	11.6	1.5	4.9			100.0	1.68
【시 도 별】										
서 울	43	44.0	42.5	2.7	5.2	5.6			100.0	1.86
부 산	7	54.9	24.3	20.7					100.0	1.66
대 구	14	55.3	17.6	6.1	4.6		10.0	6.3	100.0	2.81
인 천	8	74.4	25.6						100.0	1.26
광 주	1	52.0		48.0					100.0	1.96
대 전	3	100.0							100.0	1.00
울 산	2	72.4	27.6						100.0	1.28
경 기	78	41.3	32.7	23.1		2.9			100.0	1.91
강 원	4	26.3	42.6	31.0					100.0	2.05
충 북	1	47.4		52.6					100.0	2.05
충 남	13	72.8	21.6		5.6				100.0	1.38
전 북	1	100.0							100.0	1.00
전 남	3	58.3	41.7						100.0	1.42
경 북	5	61.1	19.5	19.5					100.0	1.58
경 남	16	100.0							100.0	1.00
제 주										

<표 6-6-1> 인터넷 이용 행동 - 인터넷 기기 - 기해 최근 1년간 경험 횟수

(단위: %)

구 분	사례수	1 회	2 회	11 회	평균
전 체	11	76.5	8.9	14.5	100.0
[전단결과별]					
일반사용자군	9	80.1	10.3	9.6	100.0
인터넷중독자평균	1	54.0		46.0	100.0
고위험사용자 잠재적위험사용자	1	54.0		46.0	100.0
[연령대 별]					
유 아 동					
청 소 년	1		35.8	64.2	100.0
성 인	10	84.8	6.0	9.2	100.0
[연 령 별]					
만 5~9세					
만 10~14세					
만 15~19세	1		35.8	64.2	100.0
만 20~24세	2	46.7		53.3	100.0
만 25~29세	1	100.0			100.0
만 30~34세	3	100.0			100.0
만 35~39세	1	100.0			100.0
만 40~44세	1	100.0			100.0
만 45~49세	2	76.7	23.3		100.0
[성 별]					
남 성	6	68.0	6.2	25.8	100.0
여 성	5	87.5	12.5		100.0
[직 업]					
[일하는 사람]					
전문 / 관리직	1	100.0			100.0
사 무 직	1	100.0			100.0
서비스 / 판매직	1	52.7	47.3		100.0
농 / 임 / 어업	1	100.0			100.0
생산관련직	3	100.0			100.0
[일하지 않는 사람]					
전업 주부	1	100.0			100.0
학 생	3	28.8	13.7	57.4	100.0
무직 / 기타					
[도시규모별]					
대 도 시	9	76.1	6.5	17.4	100.0
중소 도시	1	100.0			100.0
읍 / 면지역	1	64.8	35.2		100.0
[시 도 별]					
서 울	2	100.0			100.0
부 산	1	100.0			100.0
대 구	3	52.2		47.8	100.0
인 천					
광 주					
대 전	3	77.1	22.9		100.0
울 산					
경 기					
강 원	1	100.0			100.0
충 북					
충 남	1	100.0			100.0
전 북					
전 남					
경 북					
경 남					
제주	0		100.0		100.0

<표 6-6-2> 인터넷 이용 행동 - 인터넷 기기 - 피해 최근 1년간 경험 횟수

(단위: %)

구 분	사례수	1 회	2 회	3 회	4 회	10 회	계	평균
전 체	115	83.9	7.3	5.5	2.7	0.6	100.0	1.32
[전단결과별]								
일반사용자군	101	84.3	5.7	6.3	3.0	0.7	100.0	1.33
인터넷중독자평균	14	81.1	18.9				100.0	1.19
고위험사용자 잠재적위험사용자	7	64.6	35.4				100.0	1.35
	7	100.0					100.0	1.00
[연령대 별]								
유 아 동								
청 소 년	14	87.3			8.1	4.6	100.0	1.66
성 인	101	83.4	8.4	6.3	1.9		100.0	1.27
[연 령 별]								
만 5~9세								
만 10~14세	6	81.5			18.5		100.0	1.56
만 15~19세	8	91.8				8.2	100.0	1.74
만 20~24세	22	80.2	2.8	8.5	8.5		100.0	1.45
만 25~29세	29	86.3	6.1	7.7			100.0	1.21
만 30~34세	23	78.3	12.0	9.7			100.0	1.31
만 35~39세	9	68.8	31.2				100.0	1.31
만 40~44세	9	100.0					100.0	1.00
만 45~49세	9	92.9	7.1				100.0	1.07
[성 별]								
남 성	61	83.8	6.9	3.1	5.1	1.1	100.0	1.38
여 성	54	84.1	7.8	8.1			100.0	1.24
[직 업]								
[일하는 사람]								
전문 / 관리직	4	100.0					100.0	1.00
사 무 직	43	84.8	5.0	10.2			100.0	1.25
서비스 / 판매직	22	82.8	17.2				100.0	1.17
농 / 임 / 어업	1	100.0					100.0	1.00
생산관련직	3	73.4	26.6				100.0	1.27
[일하지 않는 사람]								
전업 주부	10	100.0					100.0	1.00
학 생	31	76.7	5.0	6.2	10.0	2.2	100.0	1.67
무직 / 기타								
[도시규모별]								
대 도 시	68	85.2	3.2	6.1	4.5	1.0	100.0	1.38
중소 도시	27	100.0					100.0	1.00
읍 / 면지역	20	58.6	30.7	10.7			100.0	1.52
[시 도 별]								
서 울	40	82.1		10.3	7.6		100.0	1.43
부 산	8	100.0					100.0	1.00
대 구	11	100.0					100.0	1.00
인 천	2	100.0					100.0	1.00
광 주	1	100.0					100.0	1.00
대 전	2		65.4			34.6	100.0	4.77
울 산	4	77.3	22.7				100.0	1.23
경 기	33	78.5	14.8	6.7			100.0	1.28
강 원	1	100.0					100.0	1.00
충 북	2	67.9	32.1				100.0	1.32
충 남	4	100.0					100.0	1.00
전 북								
전 남								
경 북	2	62.7	37.3				100.0	1.37
경 남	5	100.0					100.0	1.00
제주								

〈표 66-9〉 인터넷 이용 행동 - 읍면시가지 운영 및 읍면통 유무 - 기해 최근 1년간 경험 횟수

(단위: %)													
구 분	사례수	1 회	2 회	3 회	5 회	10 회	20 회	22 회	30 회	60 회	80 회	계	평균
전 체	27	49.4	15.6	7.6	5.7	4.0	3.3	2.5	5.8	3.4	2.9	100.0	9.00
[전단결과별]													
일반사용자군	23	54.0	11.2	8.9	6.7	4.7	3.9	2.9	3.9	4.0		100.0	6.79
인터넷중독자평균	4	22.4	41.2						16.8		19.7	100.0	21.84
고위험사용자	2	35.2	64.8									100.0	1.65
잠재적위험사용자	1								46.0		54.0	100.0	56.99
[연령대 별]													
유 아 동	4	8.9	57.8					16.7	16.7			100.0	9.92
청 소 년	23	56.4	8.3	8.9	6.7	4.7	3.9		3.9	4.0	3.4	100.0	8.84
[연 령 별]													
만 5~9세													
만 10~14세	4	8.9	57.8					16.7	16.7			100.0	9.92
만 15~19세	7	65.3					12.1		12.1		10.6	100.0	15.16
만 20~24세	3	100.0										100.0	1.00
만 25~29세	3	24.8		75.2								100.0	2.50
만 30~34세	4	25.4	28.2			25.1				21.3		100.0	16.10
만 35~39세	5	70.1	15.0									100.0	1.75
만 40~44세	1											100.0	5.00
만 45~49세													
[성 별]													
남 성	17	47.3	20.1		8.8	6.2	5.1	3.8	8.8			100.0	6.42
여 성	9	53.1	7.1	21.7						9.8	8.3	100.0	13.82
[직 업]													
[일하는 사람]													
전문 / 관리직	2		44.3		55.7							100.0	3.67
사 무 직	7	34.4	5.5	30.3		16.1				13.7		100.0	11.18
서비스 / 판매직	7	88.7	11.3									100.0	1.11
농 / 임 / 어업	1				100.0							100.0	5.00
생산관련직	1	100.0										100.0	1.00
[일하지 않는 사람]													
전업 주부													
학 생	9	33.4	24.8				9.6	7.2	16.7		8.4	100.0	16.04
무직 / 기타													
[도시규모별]													
대 도 시	14	34.1	4.8	14.2	6.0	7.5	6.2	4.6	10.8	6.4	5.4	100.0	15.58
중소 도시	10	64.9	35.1									100.0	1.35
읍 / 면지역	3	73.6		26.4								100.0	2.05
[시 도 별]													
서 울	6	67.2		32.8								100.0	1.66
부 산	1					100.0						100.0	10.00
대 구	6			15.2			15.7	11.7	27.4	16.3	13.8	100.0	35.46
인 천													
광 주	1	51.6	48.4									100.0	1.48
대 울													
경 기	6	73.9	26.1									100.0	1.26
강 원	1				100.0							100.0	5.00
충 북	1	100.0										100.0	1.00
충 남	2			100.0								100.0	2.00
전 남													
전 북	2	100.0										100.0	1.00
경 북													
경 남	2											100.0	1.00
제주	2	79.0	21.0									100.0	1.21

〈표 66-9〉 인터넷 이용 행동 - 읍면시가지 운영 및 읍면통 유무 - 기해 최근 1년간 경험 횟수

(단위: %)													
구 분	사례수	1 회	2 회	3 회	4 회	5 회	6 회	7 회	10 회	12 회			
전 체	340	38.1	22.4	14.9	7.0	8.5	1.2	0.7	4.7	0.6			
[전단결과별]													
일반사용자군	311	39.2	21.4	14.5	7.7	8.4	1.0	0.7	4.8	0.6			
인터넷중독자평균	29	26.3	32.4	19.8		9.7	3.4		3.4				
고위험사용자	16	19.6	27.9	26.9		13.0	6.3		6.3				
잠재적위험사용자	13	34.4	37.7	11.3		5.8							
[연령대 별]													
유 아 동	52	36.6	21.6	21.3	12.7	5.3							
청 소 년	289	38.4	22.5	13.8	6.0	9.0	1.4	0.8	5.5	0.7			
[연 령 별]													
만 5~9세													
만 10~14세	25	31.3	28.4	17.4	16.6	6.2							
만 15~19세	27	41.5	15.4	24.9	9.1	4.4							
만 20~24세	57	52.9	11.4	8.6	6.2	5.5			7.1				
만 25~29세	53	35.7	29.4	7.9	7.9	9.0		4.4	5.7				
만 30~34세	55	26.4	22.0	19.2	8.2	14.4	3.6		6.2				
만 35~39세	37	29.5	21.5	22.8	4.3	4.1			12.4	5.3			
만 40~44세	42	34.0	34.3	17.0	2.4	3.5	5.2		2.1				
만 45~49세	44	49.1	18.5	10.3	5.6	16.5							
[성 별]													
남 성	200	34.5	23.5	14.2	7.9	8.9	0.5	1.2	6.6	0.5			
여 성	141	43.3	20.8	16.0	5.7	7.9	2.2		2.0	0.7			
[직 업]													
[일하는 사람]													
전문 / 관리직	23	47.3	14.1	15.6		19.2			3.8				
사 무 직	78	27.4	25.0	16.5	9.2	9.2		2.9	7.2	2.5			
서비스 / 판매직	78	43.2	32.0	13.4	6.1	2.6	2.8						
농 / 임 / 어업	2	50.2		49.8									
생산관련직	30	41.2	15.7	9.7	2.2	10.3	3.3		15.4				
[일하지 않는 사람]													
전업 주부	30	34.2	24.6	21.1	6.4	10.5	3.2						
학 생	97	40.1	16.6	14.3	9.5	9.1			4.1				
무직 / 기타	2	57.7							42.3				
[도시규모별]													
대 도 시	192	32.8	23.6	12.9	7.1	11.9		1.2	6.7	1.0			
중소 도시	73	48.4	12.7	20.4	10.0	1.9	3.0		1.7				
읍 / 면지역	75	41.7	28.7	14.8	3.8	6.0	2.6		2.5				
[시 도 별]													
서 울	78	25.6	27.0	11.2	2.7	16.2		2.9	14.3				
부 산	16	52.0		20.5		20.6				6.9			
대 구	16	24.6	16.2	9.9		9.7			5.4	5.6			
인 천	53	34.1	31.3	12.6	22.0								
광 주	2		32.8			67.2							
대 울	18	18.9	24.3	26.0		22.9			4.1				
울 산	9	100.0											
경 기	66	46.1	16.6	20.9	13.1		3.3						
강 원	6	56.3	23.9	10.8									
충 북	5	41.9		29.0	14.5	14.5							
충 남	31	30.4	33.4	26.8		7.2			2.2				
전 남	4	50.9	15.4	17.1		16.6							
전 북	5	14.1	39.6	24.7		10.8			10.8				
경 북	9	25.8	36.8		9.7	8.2			9.7				
경 남	23	73.3	9.3			4.4	8.5		4.4				
제주													

<표 6-8> 인터넷 이용 행동 - 음란사이트 운영 및 음란물 유통 - 피해 최근 1년간 경험 횟수

(단위: %)									
구 분	13 회	14 회	15 회	20 회	21 회	23 회	30 회	계	평균
전 체	0.3	0.5	0.2	0.4	0.2	0.3	0.1	100.0	3.00
[진단결과별]									
일반사용자군	0.3	0.3		0.5	0.2	0.3	0.2	100.0	2.98
인터넷중독자평균		2.7	2.3					100.0	3.25
고위험사용자								100.0	3.22
잠재적위험사용자		5.8	5.0					100.0	3.28
[연령대 별]									
유 아 동									
청 소 년			1.3		1.3			100.0	2.67
성 인	0.3	0.6		0.5		0.3	0.2	100.0	3.06
[연 령 별]									
만 5~9세								100.0	2.38
만10~14세								100.0	2.93
만15~19세			2.4		2.4			100.0	2.93
만20~24세	1.5	2.9		1.4		1.5	0.9	100.0	3.75
만25~29세								100.0	2.82
만30~34세								100.0	3.16
만35~39세								100.0	3.67
만40~44세				1.6				100.0	2.64
만45~49세								100.0	2.22
[성 별]									
남 성	0.4	0.4	0.3	0.3	0.3	0.4		100.0	3.24
여 성		0.6		0.6			0.4	100.0	2.66
[직 업]									
[일하는 사람]									
전문 / 관리직								100.0	2.56
사 무 직								100.0	3.33
서비스 / 판매직								100.0	2.01
농 / 임 / 어업								100.0	2.00
생산관련직				2.2				100.0	3.80
[일하지 않는 사람]									
전업 주부								100.0	2.44
학 생	0.9	1.7	0.7	0.8	0.7	0.9	0.5	100.0	3.54
무직 / 기타								100.0	4.81
[도시규모별]									
대 도 시		0.9	0.3	0.8	0.3	0.5		100.0	3.44
중소 도시	1.2						0.7	100.0	2.56
읍 / 면지역								100.0	2.29
[시 도 별]									
서 울								100.0	3.69
부 산								100.0	2.99
대 구		10.2	4.1	4.8	4.1	5.4		100.0	7.66
인 천								100.0	2.23
광 주								100.0	4.02
대 전				3.8				100.0	3.78
울 산								100.0	1.00
경 기								100.0	2.14
강 원							9.0	100.0	4.08
충 북								100.0	2.60
충 남								100.0	2.36
전 북								100.0	2.16
전 남								100.0	3.29
경 북	9.7							100.0	4.03
경 남								100.0	2.09
제 주								100.0	

<표 6-9> 인터넷 이용 행동 - 타인의 자물(음악, 영상, 소프트웨어 등) 무단 이용 - 피해 최근 1년간 경험 횟수

(단위: %)									
구 분	사례수	1 회	2 회	3 회	4 회	5 회	6 회	7 회	8 회
전 체	300	34.3	21.3	8.9	10.4	8.2	1.6	1.1	3.4
[진단결과별]									
일반사용자군	272	35.8	20.3	9.8	10.9	6.4	1.8	1.2	3.7
인터넷중독자평균	28	20.1	30.6		6.5	24.8			
고위험사용자	5	45.2	42.3			12.5			
잠재적위험사용자	23	14.6	28.1		8.0	27.4			
[연령대 별]									
유 아 동									
청 소 년	66	30.0	15.6	7.3	10.4	3.6		2.3	
성 인	234	35.5	22.9	9.4	10.4	9.5	2.0	0.8	4.3
[연 령 별]									
만 5~9세	17	47.3	6.8	10.4	5.3	5.3			
만10~14세	49	23.9	18.7	6.2	12.3	3.0		3.1	
만15~19세	53	30.9	23.5	2.9	8.3	7.1	4.7	3.5	10.7
만20~24세	57	26.5	30.4	13.2	10.6	13.9	4.0		
만25~29세	45	37.0	8.8	15.0	17.7	4.7			9.9
만30~34세	36	29.7	21.5	14.7	8.2	14.9			
만35~39세	30	56.5	28.0	2.9	8.5	4.0			
만40~44세	14	55.1	27.3		4.2	13.4			
[성 별]									
남 성	158	33.9	19.7	9.5	13.2	6.6	1.5	0.9	3.9
여 성	142	34.8	23.0	8.2	7.3	9.9	1.7	1.3	2.7
[직 업]									
[일하는 사람]									
전문 / 관리직	7	60.2	19.4	20.4					
사 무 직	79	26.8	21.6	12.3	19.4	10.5			5.6
서비스 / 판매직	48	58.2	23.1	3.1	1.3	1.2		3.8	
농 / 임 / 어업	2	68.1	31.9						
생산관련직	13	60.2	5.5	11.8	6.6	7.7			
[일하지 않는 사람]									
전업 주부	24	5.3	30.2	20.0	10.7	26.0			
학 생	125	30.9	19.9	6.2	9.0	6.7	3.8	1.2	4.5
무직 / 기타	1		53.3		46.7				
[도시규모별]									
대 도 시	184	27.6	22.8	8.1	13.8	7.2	2.3	1.8	5.5
중소 도시	62	37.9	16.2	9.1	4.1	15.6			
읍 / 면지역	54	53.3	21.6	11.6	6.3	3.0	1.1		
[시 도 별]									
서 울	122	15.6	24.1	8.3	19.9	7.3	3.4	2.8	8.3
부 산	8		13.8	8.2		37.3			
대 구	11	19.6	31.2	6.0		8.3			
인 천	2		35.6	35.6					
광 주	2	67.2			32.8				
대 전	38	73.5	19.3	5.5		1.6			
울 산	2	30.1		31.8	38.2				
경 기	40	15.9	17.4	11.2	6.3	22.7			
강 원	6	30.5	39.2		20.3	10.0			
충 북	20	80.9	9.1	6.6	3.4				
충 남	28	67.9	23.7	8.4					
전 북	1						100.0		
전 남	6	33.2	23.3	20.9	11.4	11.3			
경 북	7	38.3	12.7	25.5	12.7				
경 남	8	43.8	22.3	10.1		12.0			
제 주	1	100.0							

〈표 6-9-1〉 인터넷 이용 행동 - 타의 자물(음악, 영상, 소프트웨어 등) 무단 이용 - 기해 최근 1년간 경험 횟수

(단위: %)

구 분	10 회	11 회	12 회	13 회	20 회	32 회	50 회	계	평균
전 체	8.6	0.2	0.3	0.4	0.8	0.2	0.4	100.0	3.67
【진단결과별】									
일반사용자군	8.3		0.3	0.4	0.8	0.2		100.0	3.47
인터넷중독자평균	11.9	2.3					3.8	100.0	5.65
고위험사용자								100.0	1.92
잠재적위험사용자	14.4	2.8					4.6	100.0	6.46
【연령대 별】									
유 아 동									
청 소 년	24.8	1.0		1.8	2.3	1.0		100.0	5.18
성 인	4.0		0.4		0.3		0.5	100.0	3.25
【연 령 별】									
만 5~9세								100.0	3.88
만 10~14세	24.9							100.0	5.64
만 15~19세	24.8	1.4		2.4	3.1	1.4		100.0	3.96
만 20~24세	5.2		1.7		1.5			100.0	2.76
만 25~29세	1.3							100.0	3.42
만 30~34세	6.9							100.0	4.54
만 35~39세	8.0						3.0	100.0	1.76
만 40~44세								100.0	1.93
만 45~49세								100.0	
【성 별】									
남 성	8.6	0.4	0.6			0.4	0.7	100.0	3.79
여 성	8.6			0.8	1.6			100.0	3.54
【직 업】									
【일하는 사람】									
전문 / 관리직								100.0	1.60
사 무 직	3.8							100.0	3.20
서비스 / 판매직	7.6				1.6			100.0	2.60
농 / 임 / 어업								100.0	1.32
생산관련직							8.1	100.0	5.78
【일하지 않는 사람】									
전업 주부	7.8							100.0	3.77
학 생	13.8	0.5	0.7	0.9	1.2	0.5		100.0	4.32
무직 / 기타								100.0	2.93
【도시규모별】									
대 도 시	8.2	0.4	0.5	0.6	0.4	0.4	0.6	100.0	4.07
중소 도시	14.6				2.4			100.0	3.87
읍 / 면지역	3.2							100.0	2.10
【시 도 별】									
서 울	9.4			1.0				100.0	4.17
부 산	26.9							100.0	11.96
대 구	8.0	6.0	8.0		7.0	6.0	13.8	100.0	7.14
인 천	28.8							100.0	4.66
광 주								100.0	1.98
대 전								100.0	1.37
울 산								100.0	2.78
경 기	22.7				3.8			100.0	5.26
강 원								100.0	2.40
충 북								100.0	1.33
충 남								100.0	1.41
전 북								100.0	6.00
전 남								100.0	2.44
경 북	10.8							100.0	2.99
경 남	11.7							100.0	2.96
제 주								100.0	1.00

〈표 6-9-2〉 인터넷 이용 행동 - 타의 자물(음악, 영상, 소프트웨어 등) 무단 이용 - 피해 최근 1년간 경험 횟수

(단위: %)

구 분	사례수	1 회	2 회	3 회	5 회	8 회	10 회	계	평균
전 체	77	58.9	18.1	13.6	4.7	1.3	3.4	100.0	2.04
【진단결과별】									
일반사용자군	64	57.1	19.4	14.9	4.5		4.2	100.0	2.05
인터넷중독자평균	14	67.6	11.8	7.3	5.9	7.3		100.0	2.01
고위험사용자	11	59.1	14.9	9.2	7.5	9.2		100.0	2.28
잠재적위험사용자	3	100.0						100.0	1.00
【연령대 별】									
유 아 동									
청 소 년	17	30.1	40.6		13.2		16.1	100.0	3.39
성 인	61	66.7	11.9	17.3	2.4	1.6		100.0	1.68
【연 령 별】									
만 5~9세	5	21.6	42.3					100.0	4.67
만 10~14세	11	34.0	39.9		19.4		6.7	100.0	2.78
만 15~19세	6	45.6	30.0		24.4			100.0	2.28
만 20~24세	5	29.1	57.7	13.1				100.0	1.84
만 25~29세	15	75.4	17.8			6.8		100.0	1.83
만 30~34세	10	79.1	7.0	14.0				100.0	1.35
만 35~39세	6	76.2	10.8	12.9				100.0	1.37
만 40~44세	19	67.5	6.2	26.3				100.0	1.59
【성 별】									
남 성	46	56.0	15.7	18.4	5.1	2.2	2.5	100.0	2.11
여 성	31	63.2	21.5	6.4	4.1		4.8	100.0	1.94
【직 업】									
【일하는 사람】									
전문 / 관리직	6	88.7	11.3					100.0	1.11
사 무 직	17	56.7	17.7	19.5		6.0		100.0	1.99
서비스 / 판매직	21	68.3	3.2	24.3	4.2			100.0	1.69
농 / 임 / 어업	7	70.5		29.5				100.0	1.59
생산관련직									
【일하지 않는 사람】									
전업 주부	5	76.7	23.3					100.0	1.23
학 생	22	35.7	39.4		12.6		12.3	100.0	3.01
무직 / 기타									
【도시규모별】									
대 도 시	36	48.0	28.7	13.4	4.6		5.3	100.0	2.22
중소 도시	13	72.9	17.4	5.3	4.4			100.0	1.46
읍 / 면지역	29	66.3	5.2	17.4	5.0	3.4	2.6	100.0	2.08
【시 도 별】									
서 울	11	36.9	33.9	18.6			10.7	100.0	2.67
부 산	2	100.0						100.0	1.00
대 구	3	28.7	20.8	27.6	22.9			100.0	2.68
인 천	4	22.1	36.3		23.1		18.5	100.0	3.95
광 주	1		100.0					100.0	2.00
대 전	12	64.4	25.2	10.5				100.0	1.46
울 산	2	66.8		33.2				100.0	1.66
경 기	21	73.9	14.6	11.5				100.0	1.38
강 원	2	100.0						100.0	1.00
충 북	2	33.5	31.0	35.5				100.0	2.02
충 남	5	100.0						100.0	1.00
전 북	1	100.0						100.0	1.00
전 남	2			38.0	62.0			100.0	4.24
경 북	4	61.4		19.8	18.8			100.0	2.15
경 남	5	41.8		21.1		21.1	16.0	100.0	4.34
제 주									

“미래를 열어가는 세계최고의
국가정보화 전문기관”

2011년 인터넷중독 실태조사

■ 발행 및 문의

- 발행일 : 2012. 3
- 발행처 : 한국정보화진흥원
- 발행인 : 김 성 태
- 문의처 : 미디어중독대응부
- 연락처 : 02-3660-2588(전화), 02-3660-2599(팩스), nraum@nia.or.kr
- 홈페이지 : <http://www.nia.or.kr> (한국정보화진흥원)
<http://www.iapc.or.kr> (인터넷중독대응센터)



(100-775) 서울특별시 중구 청계천로 14
Tel 02.2131.0114 Fax 02.2131.0139
www.nia.or.kr